

Concept & Mont.: 70 23 37 55

Tel : 50 - 30 - 68 - 03 / Fax : 50 - 30 - 54 - 86 / E-mail : agristat@fasonet.bf



RAPPORT GENERAL DU MODULE ELEVAGE

Phase 2 : RGA 2008

Ministère de l'Agriculture et de l'Hydraulique

Direction Générale de la Promotion
de l'Economie Rurale (DGPER)

Direction de la Prospective et des Statistiques
Agricoles et Alimentaires (DPSAA)

BURKINA FASO
Unité - Progrès - Justice



BUREAU CENTRAL DU RECENSEMENT GENERAL DE L'AGRICULTURE

Phase 2 : RGA 2008

RAPPORT GENERAL DU MODULE ELEVAGE



Juin 2011



BUREAU CENTRAL DU RECENSEMENT GENERAL DE L'AGRICULTURE

Phase 2 : RGA 2008

Rapport général du module Élevage

Juin 2011

Éditorial

Les enjeux en matière de pilotage de la politique agricole pour le développement économique et social de notre pays exigent une meilleure connaissance du panorama actuel du secteur agricole. Cela s'impose pour l'atteinte de la souveraineté alimentaire et un meilleur positionnement stratégique de notre agriculture pour générer de la richesse à partir du marché national, sous régional et régional. Face à ce besoin d'informations, le Burkina Faso a mis en œuvre son premier Recensement Général de l'Agriculture (RGA) en cohérence avec le programme mondial du recensement agricole.

L'objectif principal du RGA qui couvre la période 2006-2010, est de produire les indicateurs de structure, de typologie des ménages agricoles en vue de permettre aux décideurs de formuler des politiques de développement dans le secteur agricole et d'évaluer leurs effets sur les conditions de vie des populations.

Le Recensement Général de l'Agriculture a été une occasion d'un investissement au plan technique, matériel et humain pour le renforcement des capacités du système de statistique agricole et alimentaire. La conduite de l'opération ayant été essentiellement fondée sur les ressources humaines nationales avec un accompagnement des partenaires, permet au Burkina Faso de disposer de tous les atouts nécessaires pour la mise en place d'un système permanent des statistiques agricoles performant dans la décennie à venir. Cela favorisera le suivi au quotidien de la mise en œuvre des politiques nationales de développement de l'agriculture, de l'élevage et de l'environnement.

Le présent rapport fait partie d'une série de publications sur les résultats des six modules de la deuxième phase de l'opération. Il s'agit des cultures pluviales, l'arboriculture, les cultures irriguées, le tronc commun, l'élevage et la pêche.

Au vu des résultats de cette opération qui couvre l'ensemble des sous-secteurs de l'agriculture, l'élevage et l'environnement, j'invite l'ensemble des partenaires étatiques ou non du développement rural à s'approprier toutes ces informations pour une réactualisation de l'ensemble des documents de stratégie et de politique de développement agricole au regard des nouveaux panoramas.

Je tiens à remercier l'ensemble des partenaires techniques et financiers, en particulier la Coopération Danoise, l'Union Européenne, la Banque Mondiale et le Fonds des Nations Unies pour l'Alimentation et l'Agriculture pour avoir accepté d'accompagner en ressources humaines, matérielles et financières la réalisation de cette grande opération statistique. Mes remerciements vont également à toutes les structures nationales qui n'ont ménagé aucun effort durant tout le recensement pour l'atteinte des résultats.

Laurent SEDEGO

Ministre de l'Agriculture et de l'Hydraulique
Grand Officier de l'Ordre national

Avertissement

Le Recensement Général de l'Agriculture (RGA) tenu sur la période 2006-2010, est une première grande opération pour notre pays et la sous-région de par la diversité des thématiques qu'il a couvertes.

La deuxième phase du RGA qui fait l'objet du présent rapport comportait six (06) modules (cultures pluviales, arboriculture fruitière, cultures irriguées, tronc commun, élevage et pêche) qui ont été mis en œuvre au moyen d'enquêtes par sondage. Ils possèdent, pour la plupart, des champs d'enquête distincts, ce qui veut dire qu'ils portent sur des univers d'unités différents ou qu'ils possèdent des bases de sondage distinctes.

Les bases de sondage ont été construites à partir des données collectées au cours des travaux de pré-recensement des ménages agricoles (grâce au module agricole mis en œuvre dans le cadre du Recensement général de la population et de l'habitation de décembre 2006) et un inventaire des différents sites spécifiques de production végétale ou animale de la phase 1 du RGA.

La mise en œuvre de cette deuxième phase a occasionné d'énormes défis techniques qui ont pu être surmontés grâce à l'effort des experts nationaux et internationaux et l'engagement de l'ensemble des cadres du comité technique, du bureau central au niveau déconcentré. Qu'ils soient remerciés pour leur précieuse disponibilité.

Plusieurs documents techniques ont été élaborés et actualisés au fur et à mesure. Il s'agit entre autres du document sur la méthodologie du RGA, du rapport sur la qualité du module arboricole, du document méthodologique de la pêche.

Toute œuvre humaine étant imparfaite, nous nous excusons d'avance auprès des lecteurs pour les imperfections qu'ils constateraient dans ces différents rapports et les invitons à nous faire parvenir leurs remarques et suggestions pour le système permanent des statistiques agricoles et la préparation du prochain RGA.

Table des matières

ÉDITORIAL	5
AVERTISSEMENT	7
Liste des tableaux	11
Liste des cartes	11
Liste des graphiques	11
SIGLES ET ABREVIATIONS	13
CONCEPTS ET DEFINITIONS	15
RAPPEL SUR L'ORGANISATION ET L'EXECUTION TECHNIQUE DU RGA	17
1.Organisation du RGA	17
1.1. Phase du recensement exhaustif des ménages agricoles	17
1.2. Phase constitution des bases de sondage et collecte des données modulaires	17
1.3. Phase de mise en place d'un Système Permanent de Statistique agro-sylvo-pastorale	18
RESUME	19
INTRODUCTION	21
I.DESCRPTION SOMMAIRE DU MODULE ELEVAGE	22
1.1. L'objectif du module élevage	22
1.2. Synthèse - méthodologie du module élevage du RGA	22
II. OUTILS DE COLLECTE	23
III. CARACTERISTIQUES DE L'ELEVAGE DES ANIMAUX	24
3.1. Type d'élevage par espèce	24
3.2. Source d'alimentation des différentes espèces d'animaux	24
3.3. Type d'habitat des espèces d'animaux	25
3.4. Type de soins vétérinaire apporté aux animaux	26
3.5. Objectif visé de l'élevage des animaux	28
3.6. Principale destination de la production par espèce	29
3.7. Principal lieu de vente de la production par espèce	30
IV. CHEPTEL DES MENAGES AGRICOLES	31
4.1. Effectif du cheptel en début d'année selon le sexe des animaux et par espèce	31
4.2. Effectif du cheptel selon l'âge et la race	35
4.3. Analyse comparative	38
V. MOUVEMENT DU CHEPTEL	40
5.1. Les sorties	40

5.2. Les entrées.	41
5.3. Chiffre d'affaires réalisé	42
5.4. Taux de vente des animaux	42
VI. UTILISATION DES PRODUITS ISSUS DE LA VENTE	43
6.1. Principales utilisation du revenu de la vente des animaux	43
6.2. Gros ruminants	43
6.3. Petits ruminants	43
6.4. Volaille	43
6.5. Part du revenu consacré à l'achat d'aliments	43
VII. INTRANTS ET CARACTÉRISTIQUES SOCIO-DÉMOGRAPHIQUES DE LA MAIN-D'ŒUVRE	44
7.1. Taux d'accès aux intrants alimentaires	44
7.1.1. Gros ruminants	44
7.1.2. Petits ruminants	44
7.1.3. Volaille	45
7.2. Taux d'accès des animaux aux soins vétérinaires.	45
7.2.1. Gros ruminants	45
7.2.2. Petits ruminants	46
7.2.3. Volaille	46
7.3. Effectif de la main-d'œuvre selon le sexe	47
7.3.1. Effectif de la main-d'œuvre selon le niveau d'instruction	47
7.3.2. Répartition de la main-d'œuvre selon le statut dans l'emploi	48
7.3.3. Mode de rémunération (en espèce et ou en nature) de la main-d'œuvre	48
CONCLUSION	49
ANNEXES	51
Annexe 1 : Tableaux généraux	53
1.1. Caractéristiques de l'élevage du ménage	55
1.2. Cheptel du ménage	205
1.3. Variation des stocks des troupeaux	225
1.4. Intrants et main-d'œuvre	275
Annexe 2 : Outils de collecte et manuels	373
Les cahiers	375
Le manuel de l'enquêteur	393
Le manuel du contrôleur	413
Annexe 3 : Equipe technique du RGA	425
Annexe 4 : Décret portant organisation du RGA	433

Liste des tableaux

Tableau 1 : Critères d'espèces : jeunes, élèves (adolescents et adultes)	16
Tableau 2 : Période de collecte des données par module	18
Tableau 3 : Répartition des ménages selon le type d'élevage dominant par espèce	24
Tableau 4 : Répartition des ménages selon la principale source d'alimentation des animaux.	25
Tableau 5 : Répartition des ménages selon le principal type d'habitat des animaux	26
Tableau 6 : Répartition des ménages selon les principaux soins apportés aux animaux	27
Tableau 7 : Répartition des ménages selon le principal objectif visé dans l'élevage	28
Tableau 8 : Répartition des ménages selon la principale destination de la production par espèces.	29
Tableau 9 : Répartition des ménages selon le principal lieu de vente de la production par espèces.	30
Tableau 10 : Effectifs du cheptel en 1993 et en 2003	38
Tableau 11 : Principaux soins apportés aux animaux	38
Tableau 12 : Prix moyens des animaux en 1993 et en 2008	39
Tableau 13 : Répartition du cheptel en 2003 et 2008 selon le sexe et par espèce	39
Tableau 14 : Répartition des sorties d'animaux selon la destination	40
Tableau 15 : Effectif total des entrées du cheptel selon l'espèce	42
Tableau 16 : Taux d'accès aux intrants alimentaires	44
Tableau 17 : Taux d'accès aux intrants vétérinaires	45

Liste des cartes

Carte 1 : Effectif des Bovins en début d'année par région	31
Carte 2 : Effectif des asins en début d'année par région	32
Carte 3 : Effectif des Bœufs de trait en début d'année par région	32
Carte 4 : Effectif des ovins en début d'année par région	33
Carte 5 : Effectif des caprins en début d'année par région	33
Carte 6 : Effectif des porcins en début d'année par région	34
Carte 7 : Effectif des Poulets locaux en début d'année par région	34
Carte 8 : Effectif des pintades en début d'année par région	35

Liste des graphiques

Graphique 1 : Répartition de la main-d'œuvre d'élevage selon l'âge	47
--	----

Sigles et abréviations

RGa : Recensement Général de l'Agriculture

SPSA : Système Permanent des Statistiques Agro-sylvo-pastorales

SPAI : Sous-produits agro-industriels

RGPH : Recensement Général de la Population et de l'Habitat

CCIA : Chambre de Commerce, de l'Industrie et d'Artisanat

CEDRES/UFR-SEG : Centre d'Etude de Documentation et de Recherche Economique/ Unité de Formation - Sciences Economiques de Gestion

DEP/MECV : Direction des Etudes et de la Planification/ Ministère de l'Environnement et du Cadre de Vie

DGPSE : Direction Générale de la Prévision des Statistiques de l'Economie de l'Elevage

DGPV : Direction Générale de la Production Végétale

DGRH : Direction Générale des Ressources Halieutiques

DIFOR : Direction des Forêts

IDR-UPB : Institut de Développement Rural-Université Polytechnique de Bobo-Dioulasso

INERA : Institut National de l'Environnement et de Recherches Agricoles

INSD : Institut National de la Statistique et de la Démographie

MPF : Ministère de la Promotion de la Femme

PAFASP : Programme d'Appui aux filières Agro Sylvo Pastorales

SP-CPSA : Secrétariat Permanent - Coordination des Politiques Sectorielles Agricoles

Concepts et définitions

L'élevage transhumant : il se particularise par des mouvements cycliques de déplacement de la majeure partie du troupeau.

L'élevage sédentaire extensif : il se caractérise par des déplacements plus courts qui se limitent à l'intérieur de l'aire d'influence du village.

L'élevage sédentaire semi-intensif : il se caractérise par un investissement souvent assez faible en bâtiments et équipements d'élevage et par un recours plus important à des intrants alimentaires et vétérinaires. Les animaux, moins dépendant des ressources naturelles et de l'espace que ceux de l'élevage extensif, ne s'éloignent pas du lieu de production.

Elevage intensif : il se caractérise par un haut niveau d'investissement en infrastructures d'élevage, une utilisation importante d'intrants alimentaires et vétérinaires. Les animaux sont maintenus en permanence à l'intérieur du bâtiment d'élevage et n'offrent qu'une très faible dépendance vis-à-vis de l'espace et des ressources naturelles. L'élevage devient ainsi une entreprise et a souvent recours à des races exotiques (importées).

Pâturage naturel : c'est le lieu où l'on fait brouter l'herbe aux animaux.

Sous Produit Agro-industriel (SPAI) : il s'agit de sous produits des unités industrielles qui sont consommés par les animaux. Ce sont essentiellement, les graines et tourteaux de coton, le son de blé et de riz, le tourteau d'arachide, le tourteau de soja, le tourteau de tournesol, la drêche de brasserie et la mélasse (résidu visqueux issu de la fabrication du sucre).

Résidus de récoltes : il s'agit essentiellement des tiges de céréales, des fanes d'arachides, de niébé, etc....

Fourrage cultivé : il s'agit de la matière végétale (herbe) cultivée pour assurer l'alimentation des animaux.

Foin : il s'agit de la matière végétale coupée et séchée pour assurer l'alimentation des animaux.

Enclos : simple terrain fermé par une clôture (épineux, bois morts, grille, murette...)

Hangar : abri ouvert ou fermé, constitué essentiellement d'une toiture et de ses supports.

Bovins : c'est l'ensemble des animaux communément appelés « bœuf ».

Bœuf de trait : c'est l'ensemble des animaux communément appelés « bœuf » et utilisés pour la traction (labour, transport).

Ovins : c'est l'ensemble des animaux communément appelés « mouton ».

Caprins : c'est l'ensemble des animaux communément appelés « chèvre »

Equins : c'est l'ensemble des animaux communément appelés « cheval »

Asins : c'est l'ensemble des animaux communément appelés « âne »

Camelins : c'est l'ensemble des animaux communément appelés « Chameau ».

Porcins : c'est l'ensemble des animaux communément appelés « cochon »

Les gros ruminants: ce sont les bovins.

Les petits ruminants : ce sont les ovins et les caprins.

La volaille : ce sont les poules, les canards, les pintades, les dindons et les pigeons

Race locale : regroupe les animaux reconnus depuis de longue date, comme vivant au Burkina Faso dans leur milieu naturel où ils sont aptes à produire et à se reproduire.

Race importée : regroupe l'ensemble des animaux étrangers au Burkina Faso et introduits en vue d'une amélioration génétique ou de la production.

Race améliorée : regroupe l'ensemble des animaux issus du croisement entre la race locale et la race importée.

Tableau 1 : Critères d'espèces : Jeunes, élèves (adolescents) et adultes

Espèces	Jeunes	Elèves (adolescents)	Adultes
Gros ruminants (bovins)	Moins de 1 an	1 à moins de 4 ans	4 ans et plus
Petits ruminants (ovins, caprins)	Moins de 1 an	1 à moins de 2 ans	2 ans et plus
Equidés (asins, équins)	Moins de 1 an	1 à moins de 4 ans	4 ans et plus
Camélidés (chameaux, dromadaires)	Moins de 1 an	1 à moins de 4 ans	4 ans et plus
Porcins	Moins de 1 an	1 à moins de 2 ans	2 ans et plus
Volaille (poules, pintades, dindons, canards, pigeons)	Moins de 3 mois	3 à moins de 7 mois	7 mois et plus
Lapins	Moins de 1 mois	1 à moins de 5 mois	5 mois et plus

Rappel sur l'organisation et l'exécution technique du RGA

1. Organisation du RGA

Le Recensement Général de l'Agriculture (RGA) 2006-2010 s'est déroulé en trois (3) grandes phases :

- une première phase qui porte sur l'énumération intégrale des exploitations agricoles ;
- une deuxième phase qui constitue la base de sondage et la collecte des données détaillées sur le secteur agricole ;
- une troisième phase sur la mise en place d'un Système Permanent de Statistique Agropastorale (SPSA).

1.1. Phase du recensement exhaustif des ménages agricoles

L'objectif de la phase 1 déjà réalisée était de recueillir les informations de base des exploitations agricoles aux fins de produire, d'une part les données nécessaires pour caractériser l'agriculture, l'élevage et bien d'autres activités comme la pêche, la sylviculture et d'autre part, constituer les bases de sondage nécessaires à l'exécution des enquêtes modulaires et spécifiques de la seconde phase.

Cette phase 1 comprenait deux (2) modules :

- le module 1, a porté sur le recensement exhaustif des exploitations agricoles de type ménage. Il s'est déroulé sur tout le territoire national, en tandem avec le Recensement Général de la Population et de l'Habitat (RGPH) et grâce à un questionnaire « module agricole » annexé au cahier de recensement du RGPH et administré au sein de chaque ménage du pays au cours du RGPH en décembre 2006 ;
- le module 2, a porté sur l'inventaire des exploitations agricoles de type individuel sur les sites de production des cultures irriguées (riziculture, maraîchage et autres cultures irriguées), de pêche et le recensement des grandes fermes agricoles. Cette opération s'est déroulée du 20 mars au 30 mai 2007 sur toute l'étendue du territoire.

1. 2. Phase constitution des bases de sondage et collecte des données modulaires

L'objectif de la deuxième phase du RGA était de recueillir des données structurelles sur les systèmes de production, les revenus des producteurs, les équipements, l'accès aux services d'appui aux producteurs.

Cette phase a été réalisée sur de gros échantillons organisés en six (6) modules issus du recensement des ménages et de l'inventaire des sites de production de la phase 1. Il s'agit des modules suivants : pluvial, tronc commun, élevage, arboriculture, cultures irriguées (céréales irriguées et le maraîchage) et pêche. A l'exception du module pluvial, la durée de collecte des données de ces modules était de 12 mois conformément au tableau ci-dessous.

Tableau 2 : Période de collecte des données par module

N° d'ordre	Module	Période de collecte
1	Pluvial	Juin 2008 à décembre 2008
2	Tronc commun	Janvier 2008 à janvier 2009
3	Elevage	Janvier 2008 à janvier 2009
4	Arboriculture,	Janvier 2008 à janvier 2009
5	Cultures irriguées	Janvier 2008 à janvier 2009
6	Pêche	Janvier 2008 à janvier 2009

1.3. Phase de mise en place d'un Système Permanent de Statistique Agro-sylvo-pastorale

Le Système Permanent de Statistique Agro-sylvo-pastorale (SPSA) qui est mis en place, devra permettre d'exécuter les enquêtes spécifiques. Ce SPSA comprend :

- une enquête permanente agricole ;
- une enquête permanente de cultures irriguées ;
- une enquête de suivi de la pêche ;
- un système d'informations sur les marchés.

Résumé

Les effectifs du cheptel des ménages agricoles en 2008 au niveau national sont les suivants : bovins : 6 700 051 têtes ; bœufs de traits : 1 357 651 têtes ; ovins : 7 206 069 têtes ; caprins : 9 031 188 têtes ; asins : 1 157 449 têtes ; Porcins : 1 572 427 têtes ; poules : 25 554 192 têtes ; pintades : 6 167 753 têtes. Quant aux équins, camelins, dindons, canards, pigeons et lapins la phase inventaire donne les effectifs de ces espèces compte tenu du fait que se sont des espèces dont l'élevage est pratiqué par quelques ménages et pour certaines espèces avec une répartition spatiale concentrée dans deux à trois régions. Ainsi, un inventaire convient mieux pour l'estimation de ces espèces.

Le type d'élevage dominant pratiqué par les ménages éleveurs au Burkina Faso est l'élevage sédentaire extensif excepté l'élevage de lapins où le type d'élevage dominant est le type intensif et sédentaire sémi intensif.

Le pâturage naturel est la principale source d'alimentation utilisée par les ménages éleveurs pour l'alimentation des ruminants tel que les bovins (83,4 % des ménages éleveurs), les caprins (84,2 % des ménages éleveurs), les ovins (79,8 % des ménages éleveurs), les bœufs de trait (66,7 % des ménages éleveurs) et aussi des asins (52,6 % des ménages éleveurs). Les produits locaux sont plus utilisés pour l'alimentation de la volaille et les porcins. Les SPAI, le fourrage cultivé et le foin ne sont utilisés que par une proportion infime de ménages éleveurs au Burkina Faso.

La répartition des ménages selon le type d'habitat des espèces d'animaux indique que pour les espèces bovines, ovines les enclos sont plus utilisés pour les abriter avec respectivement 39 % et 31 % des ménages qui les élèvent. Les Bâtiments sont plus utilisés par les caprins (35,6 % des ménages qui les élèvent), les lapins (97,7 % des ménages qui les élèvent), les pigeons (63,9 % des ménages qui les élèvent), les poulets locaux (51,1 % des ménages qui les élèvent), les pintades (43,0 % des ménages qui les élèvent) et les porcins (36,8 % des ménages qui les élèvent).

Le cheptel burkinabé en général ne bénéficie pas de soins. Le déparasitage est utilisé par 40,5 % ménages possédant les équins. La volaille elle, bénéficie plus de vaccins. En effet, 34% des ménages élevant des poulets locaux les vaccinent, 24,5 % de ceux possédant des dindons et 18,2 % de ceux possédant les pintades. Le déparasitage associé à la vaccination est beaucoup plus utilisé dans l'élevage des bœufs de trait soit 75,6 % des ménages les possédant, 54,6 % des éleveurs de bovins et 59,3 % des éleveurs de camelins 59,3 %. Soins traditionnels où la pharmacopée est très peu utilisée pour toutes les espèces sauf l'espèce camelins où 18,3% des éleveurs utilisent la pharmacopée.

Les bœufs de trait, les asins, les équins et les camelins sont élevés par les ménages essentiellement pour l'attelage. Pour les autres espèces le principal objectif visé par les ménages est la reproduction.

Il y a une disparité entre les espèces en ce qui concerne les causes des sorties. Pour toutes espèces confondues, la principale cause des sorties d'animaux sur pied est la mortalité. Ensuite viennent les ventes, l'autoconsommation, les dons, les animaux volés /égérés et enfin les animaux confiés à un tiers.

La vente d'animaux en 2008 s'évalue à environ 266 817 555 763 FCFA toutes espèces confondues. Les ventes des bovins contribuent à hauteur de 61,5 % de cette valeur, suivie de celle des ovins et des bœufs de trait qui ont respectivement 11,1 % et 12,8 %. Les autres espèces se retrouvent avec moins de 7 % de la valeur totale des ventes.

L'élevage emploie environ 5 624 544 de personnes dont 60,8 % sont des hommes et 39,2 % des femmes. La main-d'œuvre est majoritairement non instruite, en effet environ 70 % de celle-ci n'est pas alphabétisée. La main-d'œuvre salariée permanente ou temporaire est presque inexistante dans l'élevage, elles ne représentent que 8,9 % de la main-d'œuvre. Les actifs de l'élevage sont majoritairement des propriétaires d'animaux, ou de la main-d'œuvre familiale, soit environ 90% de la main-d'œuvre totale.

Introduction

Au Burkina Faso, le secteur primaire, c'est-à-dire les productions végétales et animales constituent la base du développement socio-économique. En effet, 80 % de la population y tire partiellement ou entièrement leurs revenus. Il contribue de manière soutenue à la sécurité alimentaire et nutritionnelle des populations, participe pour près de 35 % au PIB.

Cependant, la première potentialité en matière de production animale demeure l'importance de ses effectifs et la diversité des espèces et celle-ci contribue pour 12 % au PIB. Compte tenu de cette importance du secteur de l'élevage dans l'économie, de son fort taux d'occupation de la population rurale, toute réduction significative de l'incidence globale de la pauvreté passe par une réduction substantielle de la pauvreté en milieu rural et une amélioration des performances de ce secteur.

Dans un tel contexte, l'intérêt du Recensement Général de l'Agriculture (RGA) qui permettrait d'obtenir une meilleure connaissance du panorama actuel de l'ensemble du secteur primaire en général et du sous secteur de l'élevage en particulier, le besoin d'actualiser les données statistiques sur le cheptel s'imposait et la réalisation d'une Enquête sur l'élevage était pleinement justifiée. A la suite de ce travail minutieux de préparation, l'enquête proprement dite s'est déroulée du 1^{er} janvier 2008 au 31 décembre 2008 dans les quarante cinq (45) provinces du pays.

I. Description sommaire du module élevage

1.1. L'objectif du module élevage

L'objectif du module était de pouvoir disposer des données sur le cheptel lié aux ménages agricoles par sexe d'une part et de déterminer les animaux de trait d'autre part. L'inventaire des animaux domestiques s'est fait en distinguant les animaux de trait des autres animaux appartenant à chaque membre du ménage. Ce module a permis de collecter des informations sur l'utilisation des intrants d'élevage, le nombre d'animaux de chaque catégorie qui ont effectivement accès aux différents intrants acquis par le ménage. Il a aussi permis d'évaluer la main-d'œuvre utilisée au sein des ménages échantillons pour l'ensemble des activités d'élevage.

1.2. Synthèse méthodologique du module élevage du RGA

Le module élevage s'inscrit dans le recensement général de l'agriculture. Il fait partie du module de base du RGA qui comporte :

- le module socio-économique (démographie, revenus, dépenses, sécurité alimentaire, accès aux services etc.) ;
- le module élevage ;
- le module arboricole (arboriculture fruitière) ;
- l'élevage.

Champ du module élevage

Le module élevage couvre le milieu rural (le milieu urbain est exclu). Le domaine d'étude ou domaine de significativité des résultats est la province.

Echantillonnage

Le module de base est suivi à travers un échantillon obtenu par l'application d'un plan de sondage à deux degrés. Au premier degré les unités primaires sont les villages et au second degré les unités secondaires sont les ménages agricoles.

Au premier degré 1 500 unités primaires ont été sélectionnées suivant un tirage à probabilité inégale et sans remise. La probabilité d'apparition d'une unité primaire est proportionnelle à sa taille en nombre de ménages.

Au second degré 7 500 ménages sont sélectionnés à raison de cinq (5) ménages par unité primaire. Les ménages sont obtenus par tirage aléatoire simple. Chaque ménage d'une même unité primaire a la même probabilité d'apparaître dans l'échantillon.

Stratification

Afin d'améliorer la précision des estimations de la production végétale, les ménages agricoles de chaque province ont été scindés en deux strates : la strate des petits producteurs et la strate des gros producteurs.

La stratification a été faite par analyse des données des enquêtes agricoles passées et celles issues du module agricole du RGPH 2006 réalisé en tandem avec l'INSD.

Caractéristiques des strates

En somme les ménages de chaque province ont été scindés en deux strates. Les unités primaires sont obtenues par regroupement des ménages d'un même village appartenant à la même strate. Ainsi un village peut se retrouver dans les deux strates et former ainsi deux unités primaires. C'est ce qui explique le fait qu'on ait 1500 unités primaires et 1 311 villages réels dans l'échantillon.

Répartition de l'échantillon entre les provinces

L'échantillon des 7 500 ménages a été fixé en fonction du niveau de précision désiré pour l'estimation de la production végétale et fruitière. Sa répartition entre les provinces a été faite selon l'allocation optimale qui consiste à affecter un échantillon plus élevé aux provinces où le coefficient de variation de la production céréalière est élevé par rapport à celui où il est moins élevé. Cette allocation donne des résultats plus précis que l'allocation proportionnelle où on répartit l'échantillon proportionnellement à la taille de chaque province.

II. Outils de collecte

Cahier C1

Il permet de cerner par espèce, les principales caractéristiques de l'élevage du ménage, notamment : le type d'élevage dominant, la source d'alimentation, l'habitat, les soins apportés, la destination de la production et les lieux de vente de la production.

Cahier C2

Il permet d'estimer l'effectif du cheptel en début d'année par sexe, par race et par tranche d'âge.

Cahier C3

Il permet de :

- collecter des informations sur l'effectif du cheptel de chaque catégorie qui a effectivement accès aux différents intrants acquis par le ménage ;
- évaluer la main-d'œuvre utilisée au sein des ménages échantillons pour l'ensemble des activités d'élevage. Elle concerne l'ensemble des actifs de l'élevage membre ou non du ménage.

Cahier C4

Il permet de saisir les informations sur, essentiellement, les mouvements d'entrées et de sorties observés sur le troupeau de l'éleveur au cours de l'année 2008 et ce en fin d'année.

III. Caractéristiques de l'élevage des animaux

3.1. Type d'élevage par espèce

Le type d'élevage dominant des bovins au Burkina Faso est l'élevage sédentaire extensif. En effet 84,9% des ménages élevant des bovins le font en sédentaire extensif comme l'indique le tableau ci-dessous.

Les mêmes tendances sont observées pour l'élevage des ovins ; caprins ; asins ; camelins et des bœufs de trait avec respectivement 86,2% ; 90,5%, 80,9% et 98,5% des ménages qui les pratiquent. L'élevage transhumant est seulement pratiqué au niveau des bovins, ovins et caprins avec respectivement 8,8% ; 3,0% et 2,1% des ménages qui le font. L'élevage sédentaire sémi intensif est surtout observé au niveau des lapins et équins avec respectivement 68,6% et 42,2% des ménages qui le pratiquent. L'élevage sédentaire intensif quant à lui, est essentiellement pratiqué au niveau des lapins soit 31,4% des ménages le pratiquent.

Tableau 3 : Répartition des ménages selon le type d'élevage dominant par espèce

Espèces	Type d' élevage dominant				Total N % ligne
	Transhumant % ligne	Sédentaire extensif % ligne	Sédentaire sémi intensif % ligne	Sédentaire intensif % ligne	
Bovins	8,8	84,9	5,9	0,4	100,0
Ovins	3,0	86,2	10,5	0,3	100,0
Caprins	2,1	90,5	7,4	0,0	100,0
Asins	1,6	80,9	17,5	0,0	100,0
Porcins	0,0	76,4	23,4	0,2	100,0
Equins	0,0	56,3	42,2	1,5	100,0
Camelin	1,2	98,5	0,3	0,0	100,0
Boeufs de trait	2,1	87,5	10,1	0,2	100,0
Poulets locaux	0,0	81,9	17,9	0,2	100,0
Pintades	0,0	80,9	19,0	0,1	100,0
Dindons	0,0	75,3	24,7	0,0	100,0
Canards	0,0	78,2	20,3	1,5	100,0
Pigeons	0,0	83,3	16,7	0,0	100,0
Lapins	0,0	0,0	68,6	31,4	100,0

3.2. Source d'alimentation des différentes espèces d'animaux

Les principaux aliments utilisés par les ménages pour nourrir les animaux d'élevage sont les produits locaux, le pâturage naturel et les résidus des récoltes. Les autres sources d'alimentation que sont les SPAI, le fourrage cultivé et le foin ne sont utilisés que par une proportion infime de ménages éleveurs au Burkina Faso.

L'analyse par espèce, montre que le pâturage naturel est la principale source d'alimentation pour les bovins. En effet, 83,4% des ménages élevant des bovins ont le pâturage naturel comme principale source d'alimentation, les caprins (84,2% des ménages), les ovins (79,8% des ménages), les bœufs de traits (66,7% des ménages) et les asins (52,6% des ménages). Les produits locaux sont principalement utilisés par les ménages pour l'alimentation de la volaille et des porcins. En effet 80,8% des ménages élevant des porcins les alimentent principalement avec des produits locaux, quant à la volaille plus de 90% des ménages les alimentent avec les produits locaux. Les animaux d'élevage nourris aux SPAI sont essentiellement les camélins avec 48,6% des ménages.

Les résidus des récoltes sont beaucoup utilisés par les ménages pour nourrir les équins, les asins, les bœufs de trait soit respectivement 63,7%, 42,0%, et 28,3% des ménages.

Tableau 4 : Répartition des ménages selon la principale source d'alimentation des animaux.

Espèces	Principal source d'alimentation						Total % ligne
	Pâturage naturel % ligne	S P A I récoltes % ligne	Résidus de cultivé % ligne	Fourrage Foin % ligne	Produits locaux % ligne	Produits Région % ligne	
Bovins	83,4	2,4	11,9	0,4	0,2	1,7	100,0
Ovins	79,8	1,8	15,0	0,2	0,7	2,6	100,0
Caprins	84,2	0,9	12,2	0,2	0,3	2,2	100,0
Asins	52,6	0,8	42,0	1,1	1,2	2,3	100,0
Porcins	9,3	2,0	4,4	0,6	3,0	80,8	100,0
Equins	24,6	3,8	63,7	3,5	0,2	4,3	100,0
Camelin	51,2	48,6	0,1	0,0	0,0	0,2	100,0
Boeufs de trait	66,7	2,8	28,3	0,3	0,5	1,4	100,0
Poulets locaux	0,0	0,7	5,6	0,0	0,0	93,8	100,0
Pintades	0,0	0,5	4,7	0,0	0,0	94,8	100,0
Dindons	0,0	1,4	2,6	0,0	0,0	96,0	100,0
Canards	0,0	1,4	6,1	0,0	0,0	92,5	100,0
Pigeons	0,0	1,1	6,2	0,0	0,0	92,7	100,0
Lapins	0,0	1,0	20,8	3,2	2,2	72,8	100,0

3.3. Type d'habitat des espèces d'animaux

Au Burkina Faso de façon générale, toutes les espèces sont gardées, à des proportions différentes, dans les quatre modalités étudiées (enclos, hangar, bâtiment et aucun habitat). Les bovins sont prioritairement gardés dans des enclos (36,4% des ménages élevant des bovins), ensuite sous des hangars (12,1% des ménages) et enfin dans un bâtiment (1,1% des ménages). On note que 50,5% des ménages élevant des bovins ne les abritent pas.

S'agissant des ovins, 31,8% des ménages les élevant, les gardent prioritairement dans des enclos, ensuite dans un bâtiment (23,3% des ménages les élevant) et enfin 8,9% des

ménages élevant des ovins les gardent sous des hangars. On note que 36,5% des ménages élevant des ovins ne les abritent pas.

Les caprins quant à eux sont prioritairement gardés dans des bâtiments soit 35,6% des ménages les élevant, ensuite dans des enclos (21,3% des ménages les élevant) et enfin sous des hangars (6,5% des ménages les élevant). On note que 36,6% des ménages élevant des caprins ne les abritent pas.

Les bâtiments sont principalement utilisés par les ménages pour abriter généralement les lapins (97,7%), les pigeons (63,9%), les poulets locaux (51,1%), les pintades (43,0%), les porcins (36,8%) et les caprins (35,6%).

Tableau 5 : Répartition des ménages selon le principal type d'habitat des animaux.

Espèces	Principal type d'habitat				Total Région % ligne
	Aucun % ligne	Enclos % ligne	Hangar % ligne	Batiment % ligne	
Bovins	50,5	36,4	12,1	1,1	100,0
Ovins	36,5	31,4	8,9	23,3	100,0
Caprins	36,6	21,3	6,5	35,6	100,0
Asins	60,2	8,0	30,9	0,9	100,0
Porcins	52,5	7,2	3,4	36,8	100,0
Equins	14,8	54,9	29,6	0,7	100,0
Camelin	99,5	0,1	0,5	0,0	100,0
Boeufs de trait	48,2	22,2	28,5	1,1	100,0
Poulets locaux	38,0	7,2	3,7	51,1	100,0
Pintades	47,5	4,8	4,7	43,0	100,0
Dindons	32,3	5,0	17,3	45,5	100,0
Canards	74,3	1,6	2,8	21,3	100,0
Pigeons	18,3	13,7	4,1	63,9	100,0
Lapins	0,0	2,3	0,0	97,7	100,0

Les espèces d'animaux qui se retrouvent généralement sans abris sont les camelins, les canards et les asins avec respectivement 99,5%, 74,3% et 60,2% des ménages qui les déclarent effectivement sans habitat.

3.4. Type de soin vétérinaire apporté aux animaux

Les différents soins vétérinaires offerts au cheptel au Burkina Faso sont : le déparasitage, la vaccination, le déparasitage + vaccination, la pharmacopée.

Le déparasitage est utilisé pour toutes les catégories d'espèces variant d'une espèce à une autre. En effet, 19,5% des ménages possédant des ovins déparasitent leurs animaux, 16,8% des ménages pour les caprins, asins (18,2% des ménages), porcins (21,8% des ménages) et les équins (40,5% des ménages).

La vaccination du cheptel est une réalité mais on note une inégalité de niveau selon les espèces. D'une manière générale, les espèces les plus vaccinées sont la volaille. Ainsi 34% des ménages possédant les poulets locaux, 24,5% des ménages élevant des dindons et 18,2% de ceux possédant des pintades les vaccinent. Après la volaille, viennent les ruminants avec 29,3% des éleveurs de bovins ; environ 19% des éleveurs d'ovins et 13% des éleveurs de caprins. Il ressort donc que les espèces les moins vaccinées sont les asins, les porcins et les pigeons.

Le déparasitage associé à la vaccination est très développé au niveau des éleveurs de bœufs de trait (75,6%), les éleveurs de bovins (54,6%) et 59,3% de ceux élevant des camélins. Ensuite viennent les éleveurs d'ovins, d'équins et de dindons.

L'utilisation des soins traditionnels assimilés à la pharmacopée est très peu développée dans l'ensemble du pays. Cependant, on rencontre des espèces comme les camélins où 18,3% des éleveurs utilisent la pharmacopée pour leurs soins.

Les résultats du RGA ont aussi permis de constater qu'une grande partie des ménages éleveurs n'offrent aucun soin à leurs animaux. Ce phénomène touche toutes les espèces mais à des degrés divers. En effet 72,2% des ménages élevant des porcins, 57,6% de ceux élevant des asins, 56,8% pour ceux élevant des pintades, 82,3% pour les éleveurs de canards, 91,4% pour les éleveurs de pigeons et 81,5% pour les éleveurs de lapins n'offrent aucun soin à leurs animaux ci-dessus cités.

Tableau 6 : Répartition des ménages selon les principaux soins apportés aux animaux

Espèces	Principal soin apporté					Total Région N % ligne
	Aucun	Déparasitants	Vaccins	Vaccins + Déparasitants	Pharmacopée	
	N % ligne	N % ligne	N % ligne	N % ligne	N % ligne	
Bovins	8,6	6,7	29,3	54,6	0,9	100,0
Ovins	31,6	19,5	18,7	28,1	2,1	100,0
Caprins	49,9	16,8	12,8	18,4	2,1	100,0
Asins	57,6	18,2	8,0	12,4	3,7	100,0
Porcins	72,2	21,8	2,4	2,2	1,4	100,0
Equins	8,0	40,5	21,1	27,0	3,4	100,0
Camélins	15,8	0,0	6,6	59,3	18,3	100,0
Boeufs de trait	3,9	6,2	14,2	75,6	0,1	100,0
Poulets locaux	43,7	5,4	34,0	13,0	3,9	100,0
Pintades	56,8	10,7	18,2	10,2	4,2	100,0
Dindons	36,0	9,6	24,5	29,2	0,8	100,0
Canards	82,3	4,4	6,9	5,2	1,3	100,0
Pigeons	91,4	3,1	2,0	0,6	2,8	100,0
Lapins	85,1	0,0	4,7	9,2	1,0	100,0

3.5. Objectif visé de l'élevage des animaux

Pour toutes les espèces animales, le principal objectif visé par les ménages est la reproduction. Les bœufs de trait, les asins, les équins et les camelins sont élevés par les ménages essentiellement pour l'attelage. Il ressort que 19,4% des ménages élevant les pintades le font principalement pour leurs œufs. Quand aux ménages ayant autre principal objectif que la reproduction, l'attelage, le lait, la viande et les œufs ; ils ne représentent que moins de 5% quelque soit l'espèce excepté les camelins où 5,1% des ménages qui les élèvent le font principalement avec un autre objectif que ceux ci-dessus cités.

Tableau 7 : Répartition des ménages selon le principal objectif visé dans l'élevage

Espèces	principal objectif visé						Total % ligne
	Reproduction % ligne	Attelage % ligne	Lait % ligne	Viande % ligne	Oeuf % ligne	Autre (à préciser) % ligne	
Bovins	88,3	4,4	2,8	2,2	0,0	2,4	100,0
Ovins	94,8	0,0	0,0	1,9	0,0	3,3	100,0
Caprins	95,7	0,0	0,2	1,2	0,0	2,8	100,0
Asins	9,6	86,0	0,0	0,2	0,0	4,3	100,0
Porcins	92,7	0,0	0,0	5,3	0,0	1,9	100,0
Equins	2,6	94,4	0,0	0,0	0,0	3,0	100,0
Camelin	5,4	79,8	0,0	9,6	0,0	5,1	100,0
Boeufs de trait	2,8	96,8	0,0	0,1	0,0	0,2	100,0
Poulets locaux	91,8	0,0	0,0	5,8	0,2	2,2	100,0
Pintades	76,3	0,0	0,0	2,8	19,4	1,6	100,0
Dindons	99,1	0,0	0,0	0,9	0,0	0,0	100,0
Canards	91,1	0,0	0,0	7,0	0,0	1,8	100,0
Pigeons	90,2	0,0	0,0	8,1	0,0	1,7	100,0
Lapins	88,7	0,0	0,0	5,4	0,0	5,9	100,0

3.6. Principale destination de la production par espèce

Pour toutes les espèces animales excepté les asins, les équins, les camelins et les bœufs de trait, la principale destination de la production est la vente. En effet, plus de 80% des ménages élevant ces espèces ont pour principale destination de leur production la vente. Quant aux espèces ci-dessus citées, la principale destination est le service tels que le transport, l'attelage...

Tableau 8 : Répartition des ménages selon la principale destination de la production par espèces.

Espèces	Principale destination de la production				Total N % ligne
	Auto- consommation N % ligne	Vente N % ligne	Socio- culturelle N % ligne	Services N % ligne	
Bovins	1,5	90,0	4,5	4,0	100,0
Ovins	0,9	94,6	4,4	0,1	100,0
Caprins	1,1	91,4	7,1	0,5	100,0
Asins	0,3	17,6	0,7	81,4	100,0
Porcins	1,7	97,2	1,1	0,0	100,0
Equins	0,0	5,6	7,0	87,4	100,0
Camelin	0,0	11,1	2,0	87,0	100,0
Boeufs de trait	0,3	16,6	0,2	82,8	100,0
Poulets locaux	9,7	82,1	8,2	0,0	100,0
Pintades	6,2	89,3	4,5	0,0	100,0
Dindons	0,0	100,0	0,0	0,0	100,0
Canards	32,8	64,2	3,0	0,0	100,0
Pigeons	33,7	65,6	0,8	0,0	100,0
Lapins	19,8	80,2	0,0	0,0	100,0

3.7. Principal lieu de vente de la production par espèce

La principale destination de la production comme indiqué plus haut est la vente. Cependant, cette vente s'opère principalement sur le marché local et dans une moindre mesure sur le marché intérieur. En effet, plus de 70% des ménages éleveurs vendent leur production animale sur le marché local excepté les ménages élevant les camelins où 50,5% vendent leur produit au marché local et 48,5% sur le marché intérieur.

Tableau 9 : Répartition des ménages selon le principal lieu de vente de la production par espèces.

Espèces	Principal lieu de vente de la production			Total Région N % ligne
	Marché local N % ligne	Marché intérieur N % ligne	Marché frontalier N % ligne	
Bovins	68,7	26,1	5,1	100,0
Ovins	80,9	16,5	2,6	100,0
Caprins	82,3	15,0	2,8	100,0
Asins	78,3	15,3	6,5	100,0
Porcins	81,5	4,7	13,8	100,0
Equins	81,5	10,9	7,6	100,0
Camelin	51,5	48,5	0,0	100,0
Boeufs de trait	71,8	23,2	5,1	100,0
Poulets locaux	86,9	9,8	3,4	100,0
Pintades	89,1	8,8	2,1	100,0
Dindons	93,6	5,3	1,1	100,0
Canards	77,6	19,2	3,2	100,0
Pigeons	89,5	7,0	3,5	100,0
Lapins	85,8	10,6	3,6	100,0

IV. Cheptel des ménages agricoles

4.1. Effectif du cheptel en début d'année selon le sexe des animaux et par espèce

Bovins

Au niveau national, l'effectif des bovins s'élève à 59 740 165 têtes dont 1 897 602 mâles et 4 076 564 femelles. Cependant, la région du Sahel vient au premier rang avec 15,0% des effectifs de bovins, suivie des Hauts Bassins et de l'Est qui ont respectivement 14,5% et 13,6%. La Boucle du Mouhoun vient en quatrième position avec 11,9% des bovins. Par ailleurs, la région du centre a le moins de bovins avec 1% de l'effectif total.

Carte 1 : Effectif des Bovins en début d'année par région

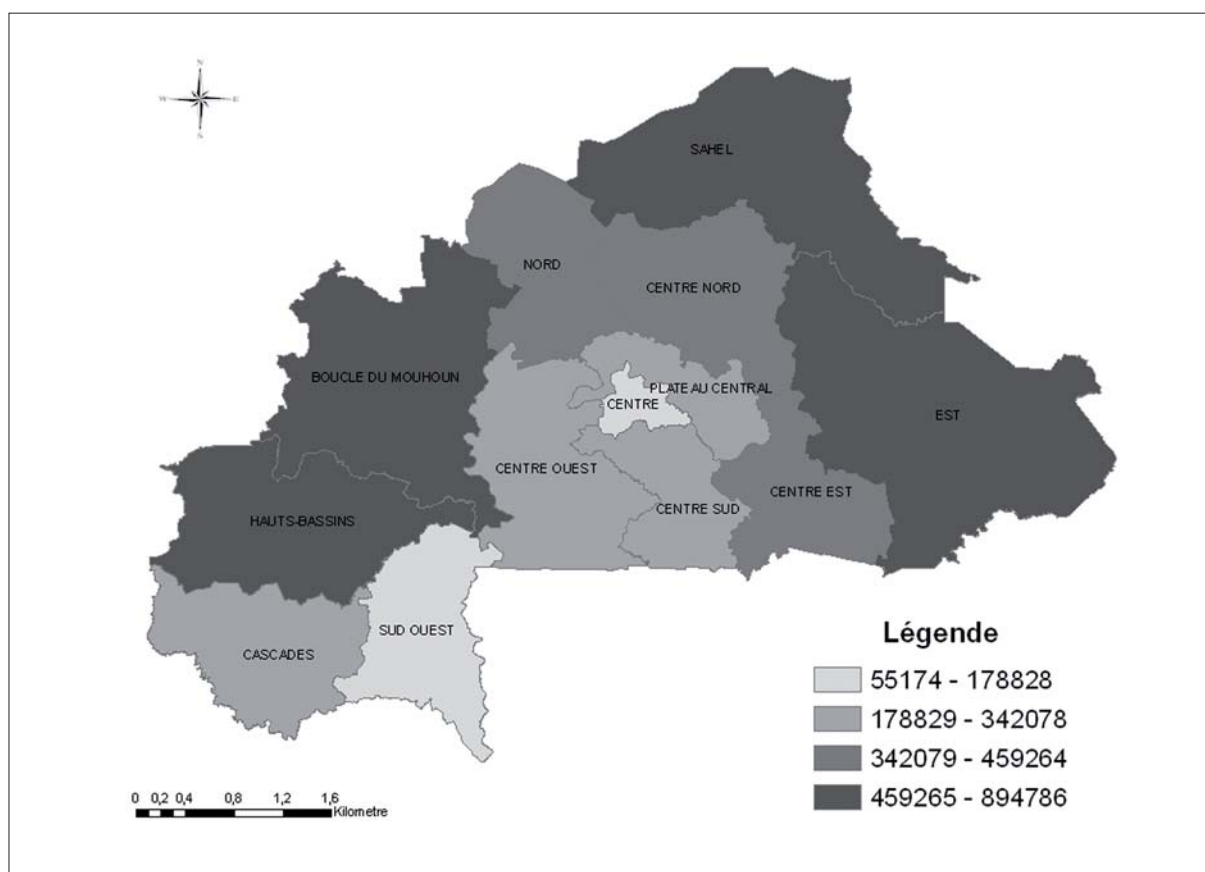

Asins

Au niveau des asins, l'effectif total en début d'année 2008 est de 1 146 548 têtes dont 292 779 mâles et 853 769 femelles. La Boucle du Mouhoun occupe le premier rang avec 15,4% de l'effectif total, suivie de l'Est, du Centre-Ouest, Sahel et du Nord qui ont respectivement 13,1%, 10,6%, 9,6% et 9,3% de l'effectif total constaté en début d'année. Ensuite, viennent les régions du Plateau-Central du Centre-Sud et du Centre-Nord qui ont respectivement chacune 8,6%, 8,1%, et 7,4% de l'effectif total. Les Cascades et le Sud-Ouest se placent en dernière position avec moins de 1% de l'effectif total.

Carte 2 : Effectif des asins en début d'année par région

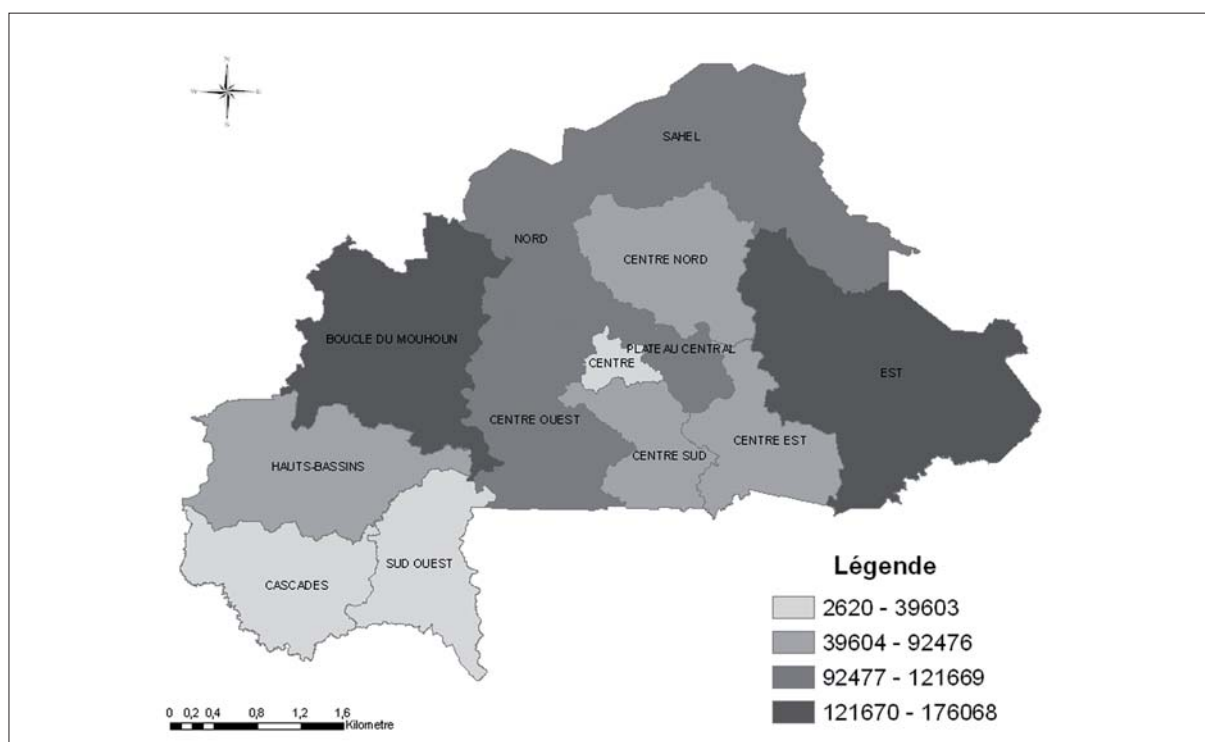

Bœufs de trait

Pour les bœufs de trait dont l'effectif constaté en début d'année 2008 s'élève à environ 1 181 546, la Boucle du Mouhoun possède 25,2% de l'effectif total, suivie des Hauts Bassins et du Centre-Est qui ont respectivement 21,0% et 11,5% de l'effectif total.

Carte 3 : Effectif des Bœufs de trait en début d'année par région

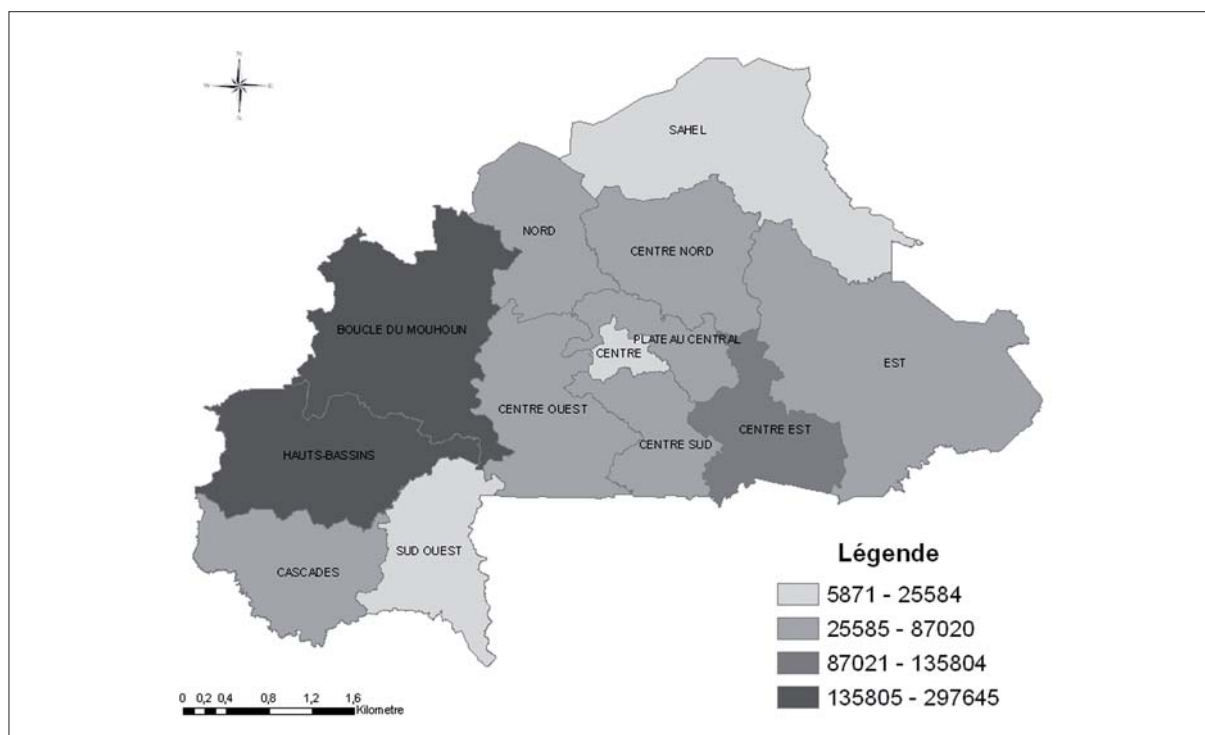

Ovins

L'effectif des ovins s'élève à 6 658 354 têtes composées de 2 136 704 mâles et de 4 521 647 femelles. La Boucle du Mouhoun est la région qui possède le plus d'ovins avec 13,9% des effectifs, suivie de l'Est (13,3%), du Nord (11,3%) et du Sahel (11,2%). Ensuite, viennent le Centre-Nord et le Centre-Est avec respectivement 9,8% et 9,4%. Enfin, les Cascades et le Sud-Ouest suivent avec chacune 2,5% et le Centre avec 1,3%.

Carte 4 : Effectif des ovins en début d'année par région

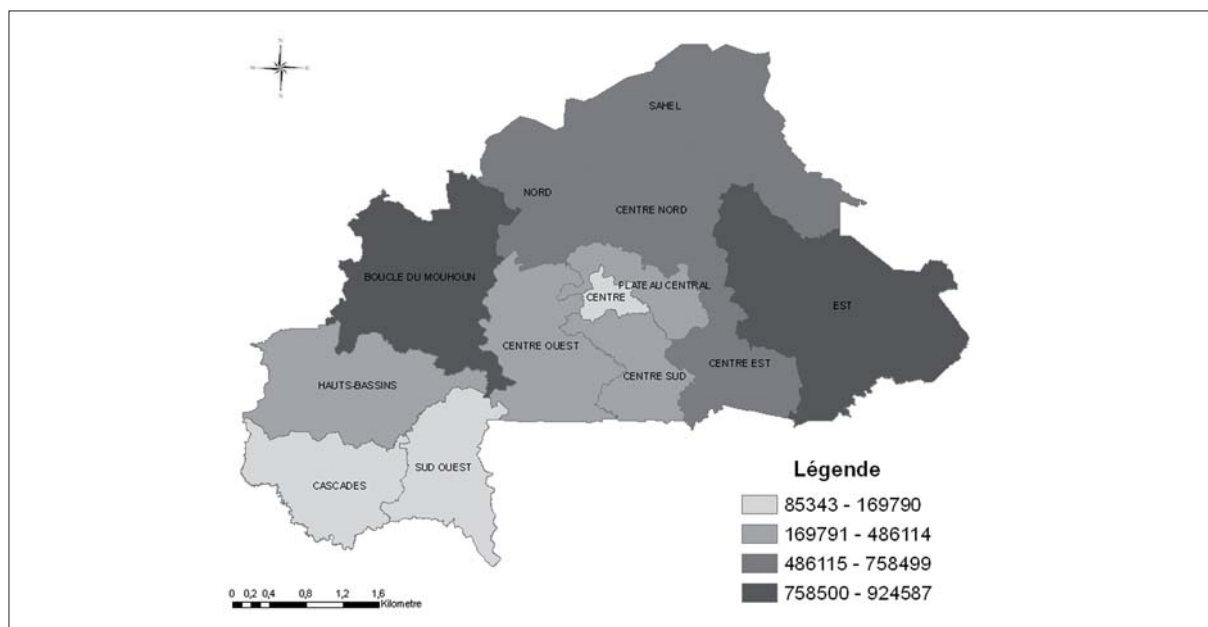

Caprins

Pour les caprins, l'effectif national s'élève à 8 713 466 têtes dont 2 753 374 mâles et 5 960 092 femelles. Le Sahel vient en tête avec 15,1% des effectifs, suivi de l'Est (12,4%), la Boucle du Mouhoun (10,5%), le Nord (10,1%), le Centre-Nord (9,2%), le Centre-Ouest (9,1%) et le Centre-Est (8,3%).

Carte 5 : Effectif des caprins en début d'année par région

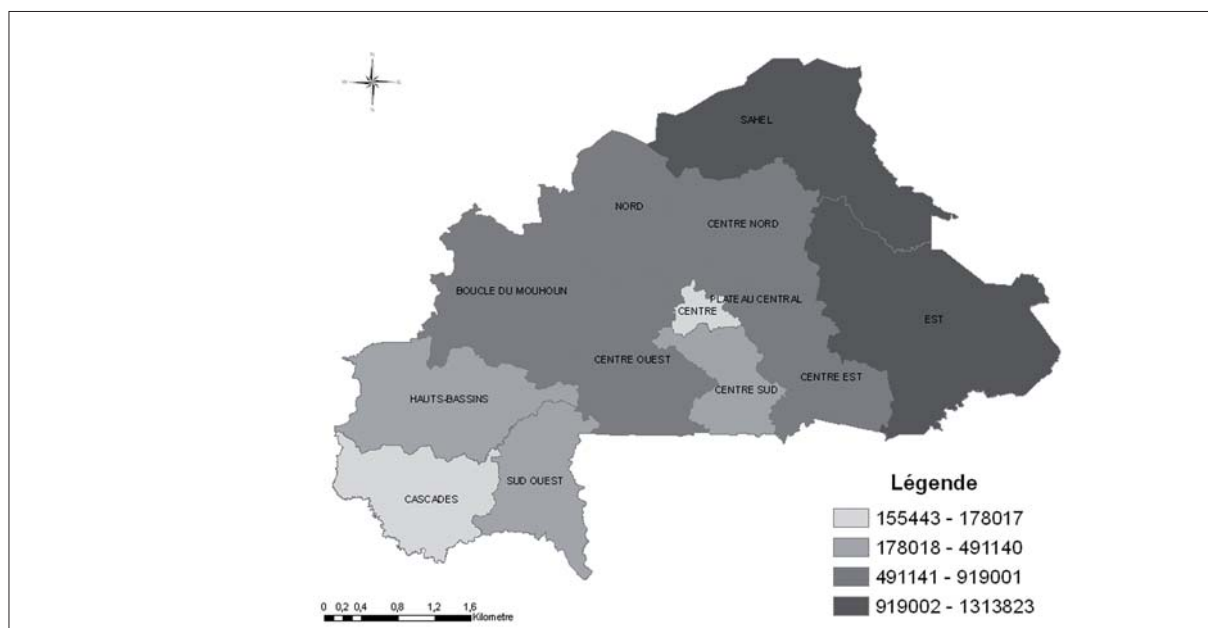

Porcins

On note que des 1 521 962 porcins constatés en début d'année, composés de 464 423 mâles et de 1 057 539 femelles, 21,9% de l'effectif total, soit 1 521 962 têtes de porcins provient de la boucle du Mouhoun, suivie du Centre-Ouest (15,6%) et des Hauts-Bassins (13,7%).

Carte 6 : Effectif des porcins en début d'année par région

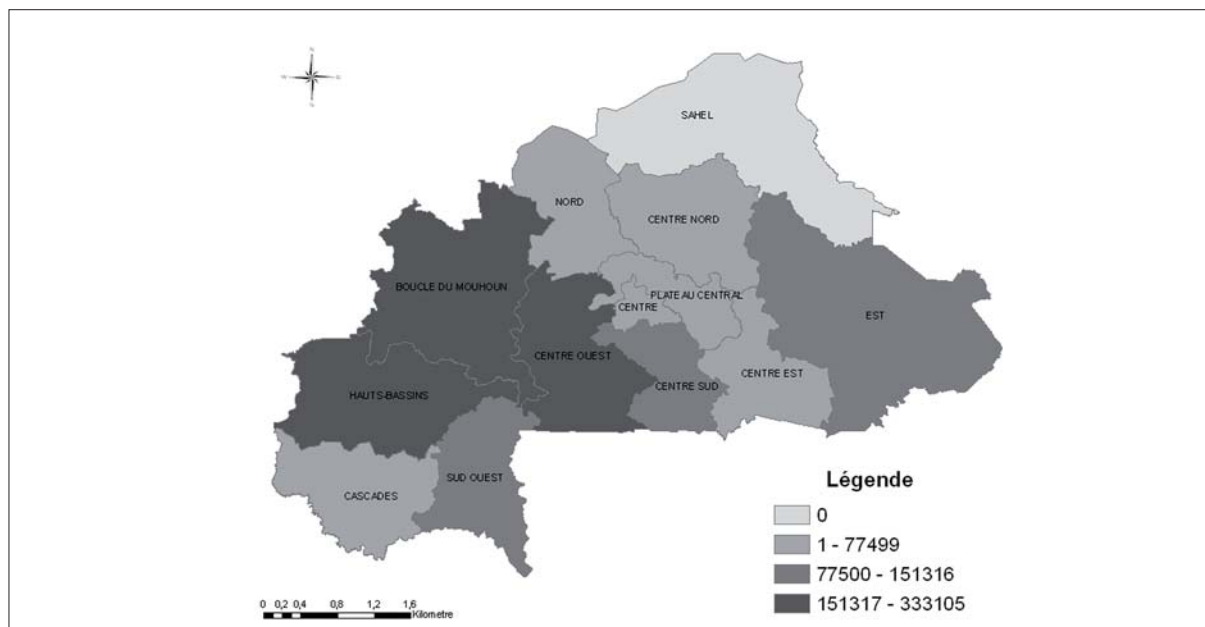

Poulets locaux

Les poulets locaux dont l'effectif total s'élève à 21 056 847 têtes, sont composés de 6 672 552 mâles et de 14 384 295 femelles. Il ressort que pour cette espèce, la Boucle du Mouhoun vient en tête avec 15,7% de l'effectif national, suivie de l'Est 11,7% et du Centre Ouest 11%. Les autres régions se retrouvent entre 5% et 10%, sauf le Centre qui a le plus petit effectif avec 1,9%.

Carte 7 : Effectif des Poulets locaux en début d'année par région

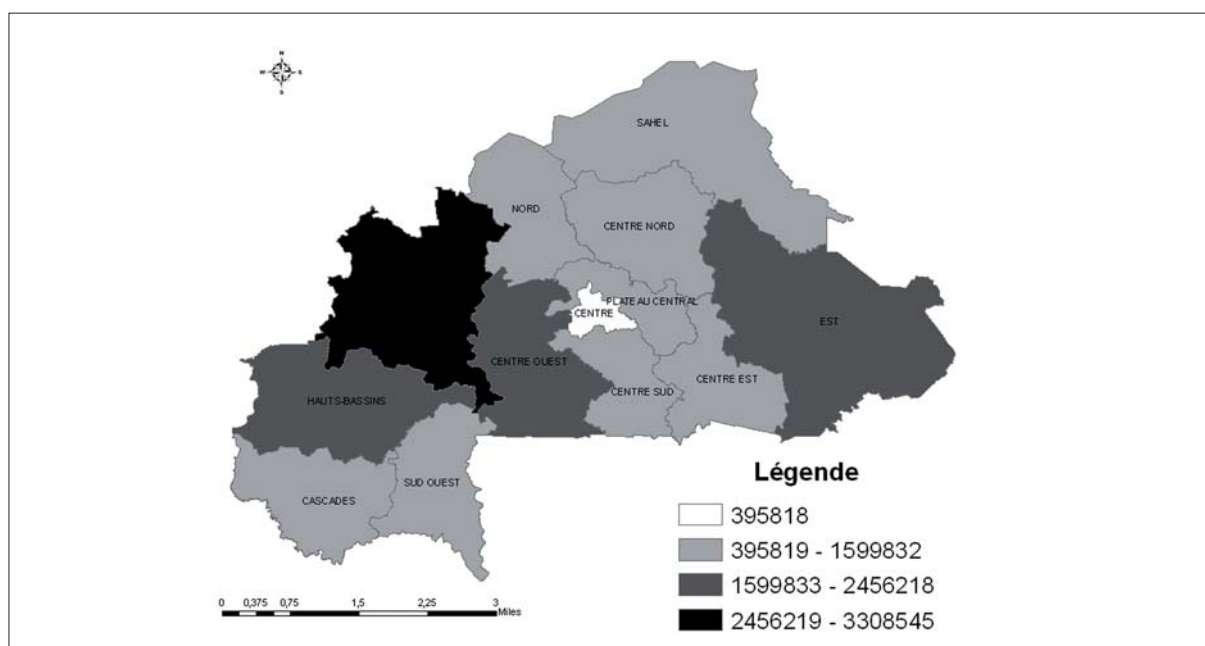

Pintades

Les pintades sont estimées à environ 5 118 087 têtes dont 1 610 697 mâles et 3 507 390 femelles. Cependant, 16,0% de ces pintades se trouvent au Centre Ouest, 12,8% à la boucle du Mouhoun et 11% à l'Est. Les autres régions ont entre 5% et 10%, à l'exception des Cascades 3,9% et le Centre 1,8%.

Carte 8 : Effectif des pintades en début d'année par région

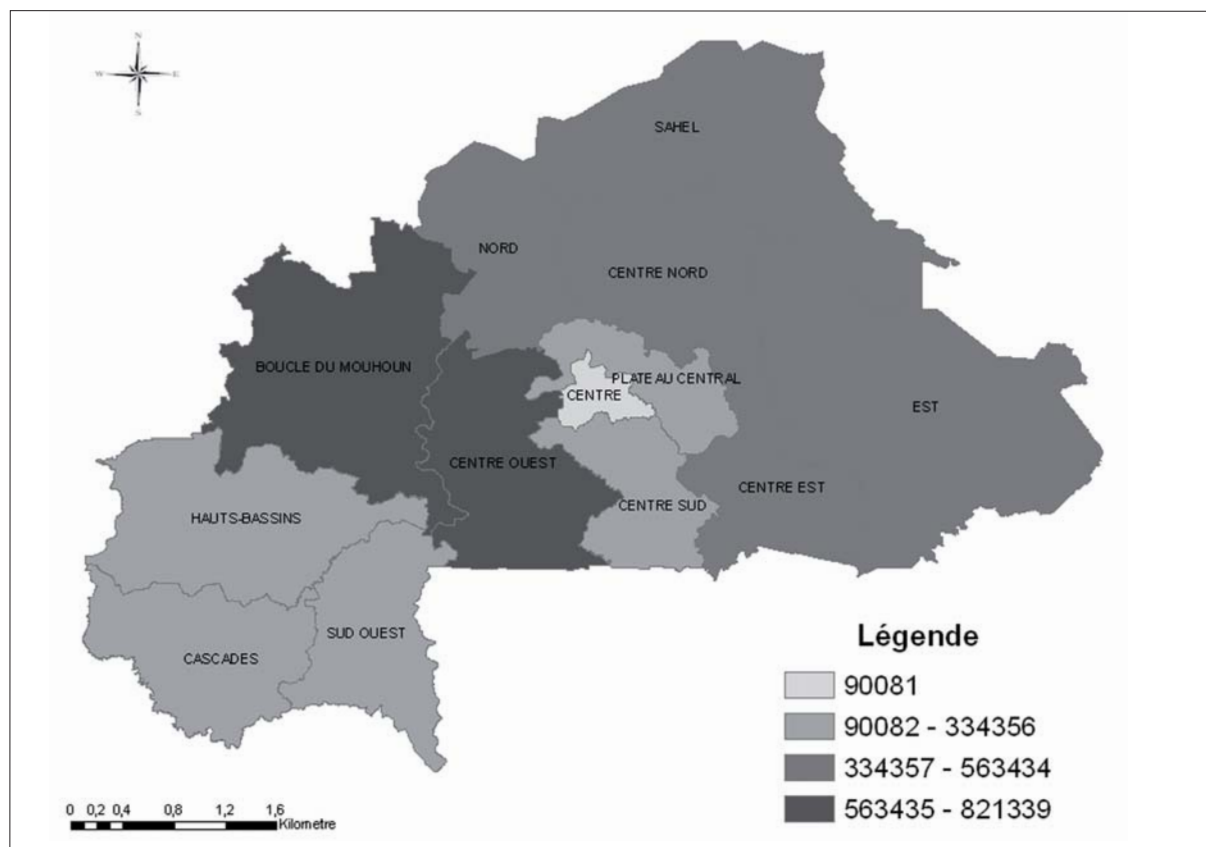

4.2. Effectifs du cheptel selon l'âge et la race

Bovins

Les effectifs des bovins constatés en début d'année dans les ménages se chiffrent à environ 5 974 165 têtes dont 5 942 688 sont de la race locale soit 99% de l'effectif total. Les races améliorées et importées de bovins constituent les 1% de l'effectif total avec respectivement 29 017 et 2 460 têtes. Les bovins de la race locale se répartissent en trois sous groupes d'âge. Les bovins d'un âge supérieur à quatre (04) ans dit adultes se chiffrent à environ 2 700 764 têtes soit 45,4%, ceux dont l'âge est compris entre 1 et 4 ans (élèves) sont estimés à environ 2 122 234 têtes soit 35,7% et enfin les jeunes (âge <1an) se chiffrent à environ 1 119 691 têtes soit 18,8% de l'effectif total de la race locale.

La race améliorée dont l'effectif est d'environ 29 017 têtes, est constituée à 64,6% d'élèves, à 18,5% d'adultes et à 16,9% de jeunes.

La race importée qui constitue moins de 1% de l'effectif total de bovins se répartie essentiellement entre deux classes d'âges : les adultes dont l'effectif est d'environ 907 têtes soit 37% de l'effectif total et les élèves d'un effectif d'environ 1 552 têtes soit 63%.

Asins

L'effectif des asins constaté en début d'année dans les ménages agricoles se chiffre à environ 1 146 548 têtes dont 98% sont de la race locale. Les races améliorées et importées de cette espèce constituent chacune 1% de l'effectif total avec respectivement 14 948 et 7 554 têtes. Les effectifs des asins de race locale se répartissent selon les classes d'âges suivantes : 636 150 têtes soit 57% pour les adultes, 380 337 têtes soit 34% pour les élèves et enfin 107 559 têtes soit 10% pour les jeunes.

La race améliorée est constituée de 85% de jeunes, 14% d'adultes et 1% d'élèves.

Au niveau de la race importée, l'effectif total se répartit essentiellement entre deux classes d'âges : la classe des élèves avec 97% de l'effectif total de la race importée et les adultes avec 211 têtes soit 3%.

Bœufs de trait

Les effectifs des bœufs de trait en début d'année dans les ménages agricoles sont estimés à 1 181 546 têtes dont 1 162 885 sont de la race locale soit plus de 98% de l'effectif total. Les races améliorées et importées de cette espèce constituent 2% de l'effectif total avec respectivement 17 549 et 1 112 têtes. Les bœufs de trait de la race locale se répartissent entre les adultes (748 149 têtes soit 64%), les élèves (397 300 têtes soit 34%) et les jeunes (17 436 têtes soit 1%).

L'effectif de la race améliorée est estimé à moins de 2% de l'effectif total des bœufs de trait soit 17 549 têtes. Elle se compose principalement de 14 376 têtes d'élèves soit 82% et de 3 168 têtes d'adultes soit 18%.

La race importée qui constitue moins de 1% de l'effectif total des bœufs de trait se répartie essentiellement entre deux classes d'âges dominées par les jeunes qui sont estimés à environ 858 têtes soit 77%, suivi des élèves avec 255 têtes soit 23%.

Ovins

Les effectifs des ovins constatés en début d'année dans les ménages, se chiffrent à environ 6 658 354 têtes dont 6 594 103 sont de la race locale soit 99% de l'effectif total. Les races améliorées et importées constituent 1% de l'effectif total des ovins avec respectivement 53 675 et 10 576 têtes. Les ovins de race locale se répartissent entre les trois classes d'âges. Les ovins de la race locale âgés de plus de deux (02) ans (adultes) se chiffrent à environ 2 818 422 têtes soit 43%, ceux dont l'âge est compris entre 1 et 2 ans (élèves) sont estimés à environ 2 053 157 têtes soit 31% et les jeunes ovins âgés de moins d'un an se chiffrent à environ 1 722 524 têtes soit 26%.

La race améliorée dont l'effectif est d'environ 53 675 têtes, soit moins de 1% de l'effectif total des ovins, est constituée d'environ 20 585 têtes d'élèves (38,4%), 20 659 têtes d'adultes (38,5%) et de 12 431 têtes de jeunes (23%).

La race importée, avec moins de 1% de l'effectif total des ovins, se répartie entre les adultes dont l'effectif est d'environ 7 737 têtes soit 73% de l'effectif total de la race, les élèves d'un effectif d'environ 2 840 têtes soit 27 %.

Caprins

Les effectifs des caprins constatés en début d'année dans les ménages agricoles se chiffrent à environ 8 713 466 têtes dont 8 678 623 sont de race locale, soit 99,6%. Les races améliorées et importées de cette espèce constituent moins de 1% de l'effectif total avec respectivement 28 723 et 6 120 têtes. Les caprins de la race locale se répartissent selon les

âges suivants : les adultes se chiffrent à environ 3 558 085 têtes soit 41%, les élèves sont estimés à environ 2 568 564 têtes soit 30%. Enfin, les jeunes de la race locale se chiffrent à environ 2 551 974 têtes soit 29% de l'effectif total.

Pour la race améliorée dont l'effectif est d'environ 28 723 têtes, soit moins de 1% de l'effectif total de caprins, est constituée de 29% de jeunes, 32% d'adultes et 39% d'élèves.

La race importée, qui constitue moins de 1% de l'effectif total des caprins, se répartie essentiellement entre les trois classes d'âge : les élèves représentent 2 871 têtes soit 47%, viennent ensuite les adultes avec 1 638 têtes soit 27%, suivi de 1 610 têtes de jeunes soit 26%.

Porcins

Les effectifs des porcins en début d'année dans les ménages agricoles se chiffrent à environ 1 521 962 têtes dont 1 520 127 sont de la race locale soit environ 99,9% de l'effectif total. Les 1 835 têtes de race améliorée de cette espèce constituent moins de 1% de l'effectif total. On note également la quasi inexistence de la race importée. Cependant, les 1 520 127 porcins de la race locale se répartissent de la façon suivante: les adultes sont environ 287 628 têtes soit 19%, les élèves sont estimés à environ 572 808 têtes soit 38%. Enfin, les jeunes de la race locale se chiffrent à environ 659 691 têtes soit 43% de l'effectif total.

La race améliorée, dont l'effectif constitue moins de 1% de l'effectif total des porcins soit 1 835 têtes, est constituée principalement de 1 394 têtes d'élèves soit 76%, de 179 têtes d'adultes soit 10% et de 262 têtes de jeunes soit 14%.

On note par ailleurs la quasi inexistence de race améliorée.

Poulets locaux

Les effectifs des poulets locaux constatés en début d'année dans les ménages se chiffrent à environ 21 056 847 têtes dont 21 041 032 sont de la race locale soit environ 99,9% de l'effectif total. Les races améliorées constituent moins de 1% de l'effectif total avec respectivement 15 815 têtes. Quant à la race importée elle est inexistante pour cette espèce. Cependant, les 21 041 032 poulets locaux de la race locale se répartissent entre les trois classes d'âge : les poulets locaux âgés de plus sept (07) mois dit adultes se chiffrent à environ 6 397 061 têtes soit 30%, ceux dont l'âge est compris entre 03 et 07 mois (élèves) sont estimés à environ 6 025 257 têtes soit 29%. Enfin, les jeunes poulets locaux de la race locale âgés de moins de 03 mois se chiffrent à environ 8 618 715 têtes soit 41% des poulets locaux de la race locale.

Pour la race améliorée, dont l'effectif est d'environ 15 815 têtes et moins de 1% de l'effectif total des poules locales, est constituée d'environ 4 188 têtes d'élèves (27%), de 6 494 têtes d'adultes (41%) et 5 133 têtes de jeunes (33%).

Pintades

Les effectifs des pintades constatés en début d'année dans les ménages agricoles se chiffrent à environ 5 118 087 têtes dont 5 114 074 sont de la race locale soit environ 99,9% de l'effectif total. La race améliorée d'un effectif d'environ 4 013 têtes constitue moins de 0,1% de l'effectif total. On constate également la quasi inexistence de la race importée de pintades.

Cependant, les 5 114 074 pintades de la race locale se répartissent en adultes avec environ 2 795 471 têtes soit 55%, les élèves avec environ 1 715 541 têtes soit 34%. Enfin, les jeunes de la race locale se chiffrent à environ 603 062 têtes soit 12% de l'effectif total des pintades de la race locale.

Pour la race améliorée, dont l'effectif est d'environ 4 013 têtes soit moins de 0,1% de l'effectif total des pintades, est constituée uniquement d'adultes.

4.3. Analyse comparative

Les données issues du module élevage du RGA montrent une évolution substantielle du secteur de l'élevage en ce qui concerne les effectifs. En effet de 1993 à 2008 les effectifs des principales espèces ont doublé ou parfois triplé comme l'indique le tableau ci-dessous. Cette évolution pourrait s'expliquer en partie par la croissance de la population agricole qui est passée de 8,30 millions en 1993 à 13,098 millions en 2008 soit une croissance de 68% sur la période avec un taux de croit moyen annuel de 3%, lequel taux est moins que proportionnel à l'évolution des effectifs. Cependant, bien que l'évolution des effectifs de 1993 à 2008 est positive elle connaîtrait une baisse entre 2003 et 2008 pour certaines espèces telles que les caprins et les porcins.

Tableau 10 : Effectifs du cheptel en 1993 et en 2003

Espèces	Effectifs ENSA (en milliers) 1993	Effectifs ENEC-II (en milliers) 2003	Effectifs en milliers) RGA 2008	Taux de moyen annuel (RGA-ENSA)	Evolution globale de l'effectif du cheptel (ENEC-II-RGA)	Evolution globale de l'effectif du cheptel (ENSA-RGA)
Bovins	2 500	7 127	8 294	8%	16%	232%
Ovins	3 200	6 431	7 206	6%	12%	125%
Caprins	4 600	9 784	9 031	5%	-8%	96%
Porcins	707	1 709	1 572	5%	-8%	122%
Asins	257	876	1 157	11%	32%	350%
Volaille	12 700	28 776	31 722	6%	10%	150%

Par ailleurs cette augmentation significative des effectifs s'expliquerait aussi par le changement d'habitude des éleveurs en termes de soins apportés aux animaux, qui a tout aussi évolué de 1993 à 2008. En effet l'Enquête Nationale de Statistiques Agricoles de 1993 (ENSA) a révélé une très faible dépense consacrée aux soins des animaux alors que l'enquête 2008 montre non seulement la diversité des soins mais aussi la pratique de ces soins sur les animaux tels que les bœufs de trait dont 75,6% des ménages les possédant administrent vaccins+déparasitants, les bovins dont 54,6% des ménages les possédant utilisent les vaccins+déparasitants comme principal soin. Le tableau ci-dessous montre les différentes proportions des ménages selon le type d'intrants sanitaires utilisés et par espèce.

Tableau 11 : Principaux soins apportés aux animaux

Espèces	Principal soin apporté				
	Aucun	Déparasitants	Vaccins	Vaccins + Déparasitants	Pharmacopée
Bovins	8,6%	6,7%	29,3%	54,6%	,9%
Ovins	31,6%	19,5%	18,7%	28,1%	2,1%
Caprins	49,9%	16,8%	12,8%	18,4%	2,1%
Asins	57,6%	18,2%	8,0%	12,4%	3,7%
Porcins	72,2%	21,8%	2,4%	2,2%	1,4%
Bœufs de trait	3,9%	6,2%	14,2%	75,6%	,1%
Poulets locaux	43,7%	5,4%	34,0%	13,0%	3,9%
Pintades	56,8%	10,7%	18,2%	10,2%	4,2%

En outre les recettes des ventes d'animaux sont passées d'environ 16 milliards de FCFA en 1993 à 266 milliards FCFA. Cette croissance substantielle du chiffre d'affaires pourrait s'expliquer d'une part par l'augmentation des effectifs due à une croissance du nombre d'éleveurs et des bonnes pratiques en matière d'élevage et d'autre part au renchérissement des prix unitaires des animaux. En effet, les prix moyens en 1993 sont disparates par rapport à ceux observés en 2008 comme l'indique le tableau ci-dessous.

Tableau 12 : Prix moyens des animaux en 1993 et en 2008

Espèces	Prix moyens en FCFA (ENSA 1993)	Prix moyens en FCFA) (RGA 2008	Evolution globale du prix moyen
Bovins	28 000	110 000	293%
Ovins	3 300	16 000	385%
Caprins	2 400	8 000	233%

Comparées aux données de l'Enquête Nationale de l'Effectif du Cheptel II (ENEC-II) de 2003, les données de l'élevage issues du Recensement Général de l'Agriculture présentent la même structure que celles issues de l'ENEC II quant à la répartition selon le sexe. Cependant, quelques différences existent pour certaines espèces comme l'indique le tableau ci-dessous. En effet l'ENEC II donnait une répartition de 36% de mâles et 64% de femelles pour les bovins alors que le RGA donne 28% pour les mâles et 72% de femelles. Ces différences pourraient s'expliquer par l'adoption croissante des animaux et en particulier des bœufs de trait. En effet, la reconversion des mâles en bœufs de trait pourrait entraîner la baisse des mâles au niveau des bovins d'élevage.

Par contre, la répartition par sexe des bœufs de trait issue de l'ENEC-II est identique à celle issue du RGA soit 98% de mâles et 2% de femelles. Cette répartition est identique pour les deux enquêtes aussi bien pour les ovins que pour les caprins comme l'indique le tableau ci-dessous.

Tableau 13 : Répartition du cheptel en 2003 et 2008 selon le sexe et par espèce

Espèces	ENEC-II (2003)		RGA (2008)	
	Mâles	Femelles	Mâles	Femelles
Bovins	36%	64%	28%	72%
Bœufs de trait	98%	2%	98%	2%
Ovins	29%	71%	29%	71%
Caprins	28%	72%	28%	72%
Porcins	42%	58%	38%	62%
Asins	59%	41%	58%	42%

V. Mouvement du cheptel

5.1. Les sorties

Au Burkina Faso, la principale cause des sorties d'animaux sur pied est la mortalité. Les autres sorties sont les ventes, l'autoconsommation, les dons, les animaux volés /égarés, les animaux confiés à un tiers. Ces taux généraux cachent des disparités entre espèces. Une analyse par espèce s'avère alors indispensable.

Tableau 14 : Répartition des sorties d'animaux selon la destination

Espèces	Ventes % ligne	Auto- consom- mation % ligne	Dons % ligne	Volés/ égarés % ligne	Morts % ligne	Confiés à tiers % ligne	Total % ligne
Bovins	41,9	4,0	0,6	2,9	38,5	12,1	100,0
Ovins	28,8	14,9	0,9	6,0	44,1	5,4	100,0
Caprins	27,1	13,3	0,9	6,1	47,0	5,7	100,0
Asins	17,1	4,2	0,7	3,4	53,6	21,1	100,0
Porcins	32,0	6,5	1,4	5,3	48,3	6,4	100,0
Bœufs de trait	33,4	1,9	0,1	1,9	44,1	18,7	100,0
Poulet locaux	18,3	13,7	3,1	6,7	56,4	1,8	100,0
Pintades	11,5	8,6	1,6	4,6	71,4	2,3	100,0

Bovins d'élevage

Pour cette espèce, les effectifs de sorties sont estimés à 3 089 013 têtes dont les principales causes sont les ventes et la mortalité représentant respectivement 41,9% et 38,5% des sorties, suivies des animaux confiés avec 12,1%. L'autoconsommation, les dons et vols sont relativement faibles et représentent pour l'ensemble 7,5%.

Asins

Pour cette espèce, les effectifs de sorties sont estimés à 525 382 têtes dont la principale cause est la mortalité. En effet, la mortalité des bovins représente 53,6% du total des sorties. Ensuite les animaux confiés constituent une cause majeure de sortie de cette espèce soit 21% des sorties. Les ventes pour cette espèce ne représentent que 17% de l'effectif total des sorties. L'autoconsommation, les dons et les vols sont relativement faibles et représentent 8,4%.

Bœufs de trait

Pour cette espèce, les effectifs de sorties sont estimés à 522 140 têtes dont la mortalité constitue la principale cause avec 46%, suivie par les ventes avec 34% et les animaux confiés avec 17%. Les autoconsommations, les vols et les dons représentent 3% de l'effectif total.

Ovins

Pour cette espèce, les effectifs de sorties sont estimés à 4 449 558 têtes dont la mortalité constitue la principale cause elle représente 44% du total des sorties, suivie des ventes avec 29% de l'effectif total des sorties et de l'autoconsommation avec 15% des sorties. Les dons, les vols et les animaux confiés sont relativement faibles avec 12%.

Caprins

Pour cette espèce, les effectifs de sorties sont estimés à 6 331 705 têtes dont la mortalité constitue la principale cause. En effet, la mortalité compte pour 48% de l'effectif total des sorties, celle-ci est suivie des ventes constituant 27% des sorties et de l'autoconsommation avec 13%. Les dons, les vols et les animaux confiés sont relativement faibles avec 12%.

Porcins

Pour cette espèce, les effectifs de sorties sont estimés à 1 850 244 têtes et la mortalité constitue la principale cause soit 48% des sorties, suivie des ventes qui constituent 30% de l'effectif total des sorties. L'autoconsommation, les vols, les animaux confiés et les dons sont relativement faibles et représentent 22% des effectifs de sorties.

Poulets locaux

Pour cette espèce de volaille, l'effectif des sorties est estimé à 37 168 613 têtes et principalement causé par la mortalité. En effet, 56% des sorties de poulets locaux proviennent de la mortalité. Ensuite viennent les ventes avec 18% et de l'autoconsommation avec 14% des sorties. Les causes de sorties provenant des dons, des poulets volés ou égarés et de ceux confiés sont relativement faibles soit 12% des sorties.

Pintades

Pour cette espèce de volaille, les effectifs de sorties sont estimés à 11 891 470 têtes dont la principale cause est la mortalité constituant 71% des sorties, suivie des ventes avec 12 % des sorties et de l'autoconsommation avec 9%. Les dons, les vols et les pintades confiées sont relativement faibles (8%).

5.2. Les entrées

Les principales sources d'entrées d'animaux au Burkina Faso sont les naissances. Elles constituent plus de 80% du total des entrées, excepté les bœufs de trait où les principales sources d'entrées sont les achats. Aussi, les achats constituent une importante entrée des équins. Cependant les taux sources d'entrées diffèrent d'une espèce à l'autre comme l'illustre le tableau ci-dessous.

Le tableau 15 montre que 78% des entrées de bovins d'élevage proviennent essentiellement des naissances, la même tendance est observée pour toutes les autres espèces figurant dans le tableau excepté les bœufs de trait et les équins. En effet, environ 90% des entrées pour les autres espèces sont issues des naissances. Quant aux bœufs de trait et équins les principales entrées proviennent des achats. En effet, 60,9% des entrées de bœufs de traits proviennent des achats tandis que seulement 10,3% proviennent des naissances. S'agissant des équins les entrées se répartissent entre achats et naissances. Ainsi, 51,5% des entrées d'équins sont constituées par les naissances et les achats constituent 48,3% des entrées.

Par ailleurs il convient de noter que les cadeaux reçus par les ménages éleveurs sont quasiment nuls et varient entre 0 et 4% des entrées.

Tableau15 : Effectif total des entrées du cheptel selon l'espèce

Espèce	Naissances % ligne	Cadeaux Achats % ligne	Confiés au reçus % ligne	ménage % ligne	Total % ligne
Bovins	78,0	8,2	1,0	12,8	100,0
Ovins	85,2	11,7	0,9	2,2	100,0
Caprins	90,8	6,3	0,9	2,1	100,0
Asins	66,5	25,4	0,6	7,5	100,0
Porcins	86,0	11,7	0,6	1,8	100,0
Bœufs de trait	10,3	60,9	3,6	25,3	100,0
Poulets locaux	95,6	3,0	0,9	0,5	100,0
Pintades	98,1	1,2	0,3	0,3	100,0

5.3. Chiffre d'affaires réalisé

La vente d'animaux en valeur en 2008 s'élève à 266 817 555 763 de FCFA toutes espèces confondues. Cependant, l'apport en valeur diffère selon l'espèce. En effet, 61,5% de cette valeur provient de la vente des bovins d'élevage soit environ 164 794 533 620 FCFA, suivie de celle des bœufs de trait et des ovins qui ont respectivement 12,8% et 11,1% correspondant respectivement à 34 076 569 831 FCFA et 29 737 903 128 FCFA .

Les caprins viennent en quatrième position avec 6,8%, ensuite les poulets locaux avec 3, 3% et enfin les porcins 2%, les asins et les pintades ont chacun 1% environ. Les autres espèces se retrouvent avec moins de 1% de la valeur totale des ventes.

5.4.Taux de vente des animaux

Parmi les composantes des sorties, on trouve les ventes comme un élément déterminant. Cependant, le taux de vente des animaux varie selon l'espèce. En effet, environ 17% des porcins sont vendus, 13% des bovins d'élevage et 11% des ovins, caprins et poulets locaux sont vendus, suivi des bœufs de traits avec 9%, les asins 5%.

VI. Utilisation des produits issus de la vente

6.1. Principales utilisations du revenu de la vente des animaux

Au niveau national, les ventes des animaux sont évaluées à 266 817 555 763 FCFA en 2008. La recette issue de ces ventes est destinée à plusieurs utilisations telles que les soins de la famille, la scolarité, l'achat d'aliments, les cérémonies socio culturelles, l'achat d'équipements agricoles, intrants agricoles et les autres dépenses non citées.

6.2. Gros ruminants

L'utilisation du revenu issu de la vente des gros ruminants diffère en fonction de l'espèce considérée. En effet, les éleveurs ayant vendu des bovins ou des asins et ayant utilisé le revenu de la vente l'ont utilisé principalement pour l'achat d'aliment. Ainsi, plus de 18% des éleveurs de bovins ont utilisé leur recette issue de la vente pour l'achat d'aliment contre 8,3% pour les asins. Quant aux bœufs de trait, la principale utilisation des recettes est l'acquisition d'équipements agricoles 3,9% des éleveurs ayant vendu des bœufs de trait.

6.3. Petits ruminants

Les produits de la vente des petits ruminants y compris les lapins sont consacrés principalement à l'achat d'aliments et aux soins de la famille. On note cependant, une légère disparité entre les espèces. Ainsi, pour les soins de la famille, 35,9% des vendeurs de caprins, 23,7% des vendeurs d'ovins et 18,6% des vendeurs de porcins y consacrent leur recette. Pour l'achat d'aliment, le même ordre est observé avec respectivement 19,9%, 16,2% et 6,7%.

6.4. Volaille

Tout comme le petit ruminant, les recettes de la vente de la volaille sont utilisées principalement pour les soins de la famille et l'achat d'aliments. Parmi la volaille, les poulets locaux sont les plus utilisés dans ces différents besoins. Ainsi, près de 35% des vendeurs de poulets locaux ont utilisé leurs recettes pour les soins des membres de la famille. Quant aux recettes issues des ventes des pintades et des pigeons, celles-ci sont utilisées principalement pour les soins des membres de la famille avec respectivement 11% et 9,5% des vendeurs.

6.5. Part du revenu consacré à l'achat d'aliments

L'analyse précédente a permis de constater qu'un bon nombre d'éleveurs vendent leurs animaux pour l'achat d'aliments. Cette tendance cache une faible proportion des ventes destinée à l'achat d'aliments quelque soit l'espèce considérée. La proportion des ventes destinées à l'achat d'aliments dépasse rarement 1%. Au niveau national, les proportions vont de 0,08% pour les bœufs de trait à 2% pour les asins.

Au niveau des provinces, la proportion des revenus destinés à l'achat d'aliment, atteint les 9% dans les provinces de la Kossi et de l'Oubritenga pour l'espèce « asine ».

VII. Intrants et caractéristiques socio-démographiques de la main-d'œuvre

7.1. Taux d'accès aux intrants alimentaires

Les intrants alimentaires dans l'élevage comprennent le fourrage, les sous produits agro-industriels (SPAI), les aliments composés, les sels minéraux et les produits locaux. Cette partie à la différence de la première fait cas des effectifs d'animaux ayant accès aux intrants au lieu des ménages utilisant tels intrants pour l'alimentation de ces animaux.

Tableau 16 : Taux d'accès aux intrants alimentaires

Espèces	Taux d'accès aux fourrages	Taux d'accès aux SPAI	Taux d'accès aux aliments composé	Taux d'accès aux sel minéraux	Taux d'accès aux produits locaux
Bovins	56%	26%	6%	78%	59%
Ovins	53%	10%	4%	41%	63%
Caprins	48%	4%	3%	25%	58%
Asins	100%	3%	2%	14%	58%
Porcins	22%	5%	5%	5%	85%
Bœufs de trait	54%	29%	5%	60%	59%
Poulets locaux	0%	1%	2%	1%	100%
Pintades	0%	2%	2%	1%	100%

7.1.1. Gros ruminants

Bovins

Pour les bovins, les intrants alimentaires les plus utilisés par les ménages sont les produits locaux, les sels minéraux et les fourrages. En effet, au niveau national, environ 78% des bovins ont accès aux sels minéraux, 59% aux produits locaux et 56% aux fourrages. Les autres intrants alimentaires sont utilisés à des proportions moindres. Ainsi, 26% des bovins ont accès aux SPAI et 6% aux aliments composés.

Bœufs de trait

Pour les bœufs de trait, les intrants alimentaires les plus utilisés sont les fourrages, les sels minéraux et les produits locaux. En effet 60% des bœufs de trait ont accès aux sels minéraux, 59% aux produits locaux.

7.1.2. Petits ruminants

Ovins

Pour l'alimentation des ovins, les produits locaux et le fourrage sont les plus utilisés avec respectivement 63% et 53% des ovins. Les sels minéraux sont également utilisés avec 41% des ovins ayant accès, quant aux sous produits agro-industriels et les aliments composés, ils sont très peu utilisés par les ovins soit respectivement 10% et 4%.

Caprins

Pour l'alimentation des caprins, les fourrages et les produits locaux sont les plus utilisés. En effet, environ 58% des caprins ont accès aux produits locaux et 48% aux fourrages. Les autres intrants d'alimentation que sont les sels minéraux, les aliments composés et les SPAI sont utilisés respectivement par 25%, 4% et 3% des caprins.

Porcs

Les produits locaux sont quasiment les seuls intrants utilisés dans l'alimentation des porcs d'élevage. En effet, 85% des porcins se nourrissent de produits locaux. Les autres intrants sont utilisés à des proportions relativement faibles. Ainsi, le taux d'utilisation des fourrages est de 22% et 5% pour les sels minéraux, les aliments composés, les sous produits agro-alimentaires et les sels minéraux ne sont utilisés que par 5% des porcins.

7.1.3. Volaille

Pour la volaille, les principales alimentations sont les produits locaux. En effet, la totalité de la volaille a accès aux produits locaux. Les autres intrants sont très peu utilisés par la volaille.

7.2. Taux d'accès des animaux aux soins vétérinaires

Les produits de soins vétérinaires dans l'élevage se composent des vaccins, des déparasitants et des autres produits de traitement.

Tableau 17 : Taux d'accès aux intrants vétérinaires

Espèces	Taux d'accès aux vaccins	Taux d'accès aux déparasitants	Taux d'accès aux autres produits de traitements
Bovins	78%	43%	15%
Ovins	33%	29%	9%
Caprins	16%	14%	5%
Asins	8%	14%	5%
Porcins	4%	12%	2%
Bœufs de trait	63%	55%	17%
Poulets locaux	26%	10%	8%
Pintades	12%	15%	13%

7.2.1. Gros ruminants

Bœufs de trait

Pour les soins vétérinaires des bœufs de trait, de nombreux produits sont utilisés par les ménages éleveurs. Parmi les plus utilisés, nous avons les vaccins et les déparasitants. En effet, 63% des bœufs de trait sont vaccinés et 55% sont déparasités et seulement 15% bénéficient des soins des autres produits de traitement.

Bovins

Pour les soins vétérinaires des bovins, les ménages éleveurs utilisent les vaccins, les déparasitants et les autres produits de traitement. Au niveau national, 78 % des bovins ont accès aux vaccins, 43 % sont déparasités et seulement 15 % ont accès aux autres produits de traitement.

Asins

Pour les soins des asins, les déparasitants sont les plus utilisés. En effet 14 % des asins ont accès aux déparasitants. Quant aux autres intrants sanitaires (vaccins et autres produits de traitement) ils sont utilisés à des taux respectivement moins élevés 8 % et 4 %.

7.2.2. Petits ruminants

Ovins

Pour les soins des ovins, les vaccins sont les plus utilisés. Ainsi 33 % des ovins ont accès aux vaccins. En ce qui concerne les autres intrants (déparasitants et autres produits de traitement) ils sont utilisés à des proportions respectivement de l'ordre de 29 % et 9 %.

Caprins

Pour les soins vétérinaires des caprins, de nombreux produits de traitement sont utilisés par les ménages éleveurs. Parmi les plus utilisés, nous avons les vaccins et les déparasitants. En effet, 16 % des caprins sont vaccinés et 14 % sont déparasités et seulement 5 % bénéficient des soins des autres produits de traitement.

Porcins

Pour les soins des porcins, les ménages éleveurs utilisent plus les déparasitants. Par conséquent 12% des porcins sont déparasités au niveau national. 4% des porcs bénéficient des soins de vaccins et 2% seulement ont accès aux autres produits de traitement.

7.2.3. Volaille

Poulets locaux

Les vaccins sont les produits de traitement les plus utilisés pour les soins des poulets locaux. En effet, 26% des poulets locaux ont accès aux vaccins. Les déparasitants et les autres produits de traitement sont assez peu utilisés. Ainsi 10% des volailles sont déparasités et 8% bénéficient des soins des autres produits de traitement.

Pintades

Les ménages éleveurs de pintades utilisent peu de produits de traitement pour le soin de santé aux pintades. Les déparasitants sont les plus utilisés. En effet 15% des pintades sont déparasités. 13% des pintades ont accès aux autres produits de traitement et 12% sont vaccinés.

7.3. Effectif de la main-d'œuvre selon le sexe

Au Burkina Faso, l'élevage est l'une des activités majeures en milieu rural. Elle emploie environ 5 624 544 personnes dont 60,8% d'hommes et 39,2% de femmes. Cette prédominance des hommes dans l'activité d'élevage est remarquée dans toutes les régions du pays avec cependant des proportions variables. Ainsi, les régions du Centre Sud et du Centre Ouest se retrouvent avec les proportions les plus élevées de femmes travaillant dans l'élevage avec respectivement 47,2% et 46,3%. Dans les régions du Centre Est et des Hauts Bassins, les femmes ne constituent que 26,8% de la main-d'œuvre de l'élevage. Au niveau des provinces, la proportion des femmes varie entre 54% dans le Boulkiemdé et 18% dans le Kénédougou. Cette main-d'œuvre est essentiellement constituée de 64,8% d'une main-d'œuvre ayant un âge inférieur à 35 ans.

Graphique 1 : Répartition de la main-d'œuvre d'élevage selon l'âge

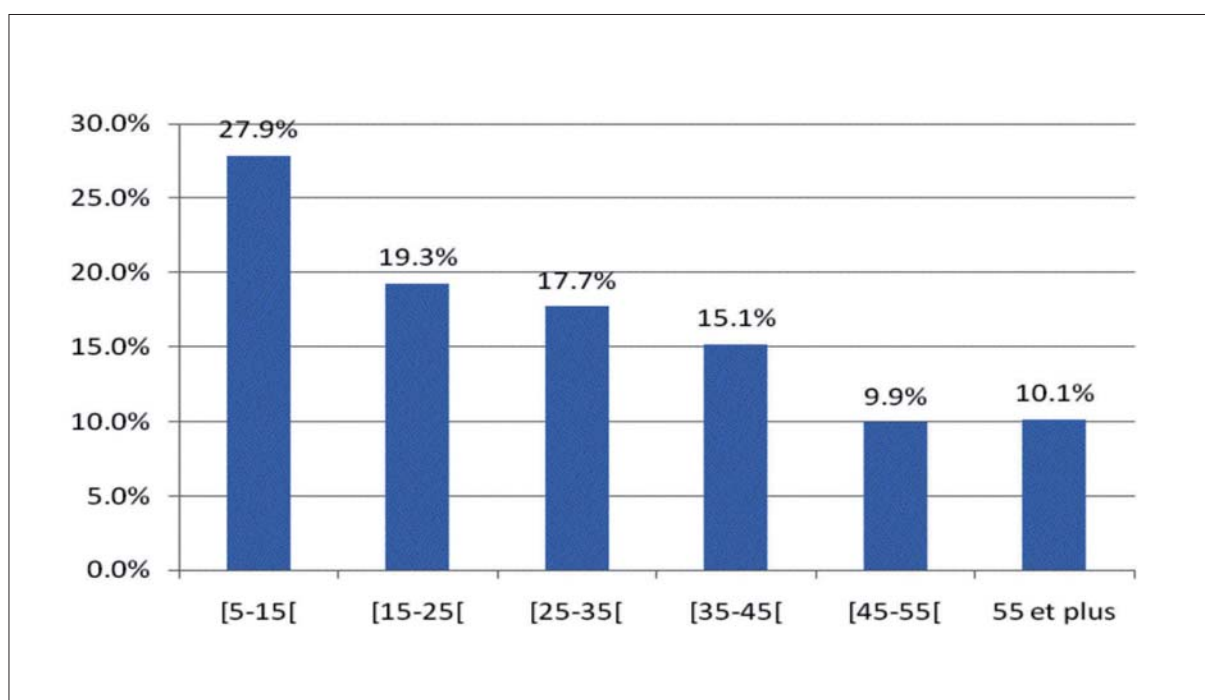

7.3.1. Effectif de la main d'œuvre selon le niveau d'instruction

Au Burkina Faso, plus de 70% de la main-d'œuvre de l'élevage n'est pas alphabétisée. Parmi les instruits, la majorité (53%) n'a que le niveau primaire. Ceux qui ont pu franchir le primaire représentent 5,8% de la main d'œuvre. Quant aux alphabétisés, ils ne représentent que 5,4% de la main-d'œuvre d'élevage. Dans toutes les régions, les non alphabétisés représentent plus de 50% de la main-d'œuvre de la région. On note cependant des disparités entre les régions. Ainsi, dans la région du centre, les instruits représentent plus de 49% de la main-d'œuvre de l'élevage. Dans le Sahel par contre, c'est seulement 24,5% de la main-d'œuvre qui est instruite. C'est la même tendance qui s'observe dans toutes les provinces. Les provinces de la région du Sahel regorgent de fortes proportions d'éleveurs non alphabétisés.

7.3.2. Répartition de la main-d'œuvre selon le statut dans l'emploi

La majorité des actifs travaillant dans le secteur de l'élevage sont, soit des propriétaires d'animaux, soit de la main-d'œuvre familiale. En effet la main-d'œuvre d'élevage est constituée à 90% d'une main-d'œuvre familiale. Les salariés, qu'ils soient permanents ou temporaires, sont très peu utilisés dans l'élevage. Ils ne représentent que 8,9% de la main d'œuvre. C'est surtout dans les régions du Sahel et des Hauts Bassins, que les propriétaires font souvent recours à la main-d'œuvre rémunérée (salarié permanent et salarié temporaire) pour l'entretien du bétail. Les salariés représentent 16% de la main d'œuvre. Dans ces régions, les provinces du Kénédougou et de l'Oudalan enregistrent les plus fortes proportions de salariés avec respectivement 21,1 % et 21,6 %.

7.3.3. Mode de rémunération (en espèces et ou en nature) de la main-d'œuvre

Dans l'activité d'élevage, la périodicité de rémunération de la main-d'œuvre est, soit le jour, la semaine ou le mois. Une partie de la main-d'œuvre perçoit sa rémunération de façon ponctuelle en fonction du travail effectué. Les rémunérations sont, soit en nature, soit en espèces.

Au Burkina Faso, environ 84,3 % du montant reçu par les salariés rémunérés par jour de travail est en espèces, le reste (15,7 %) est en nature. Pour la périodicité de la rémunération considérée, le paiement en espèce est le mode de paiement dominant dans la plupart des provinces du pays. On note néanmoins quelques provinces où le mode de paiement en nature domine. Il s'agit des provinces suivantes : le Mouhoun, le Bam, le Boulkiemdé, le Gourma et le Yagha.

La semaine est très peu considérée comme périodicité de rémunération par les éleveurs. Un salarié rémunéré par semaine perçoit sa rémunération généralement en nature. En effet, 64 % des montants perçus par les salariés payés par semaine sont des rémunérations en nature. C'est surtout dans les provinces de la Léraba, du Houet, de l'Oudalan, du Boulgou et du Sanmatenga que certains salariés sont rémunérés par semaine.

Le mois est l'une des périodicités de rémunération les plus utilisées dans l'élevage. Plus de 87 % du montant total perçu par les salariés rémunérés par mois est en espèces, soit environ 587 863 756 FCFA. Cette tendance s'observe dans la quasi-totalité des provinces du pays, avec des proportions de montant payé en espèces variant entre 23 % et 100 %. C'est seulement dans les provinces du Bam, de la Bougouriba et du Poni qu'on enregistre une prédominance du paiement en nature.

Pour la main-d'œuvre rémunérée de façon ponctuelle, le mode de rémunération le plus fréquent demeure le paiement en espèces. La même tendance s'observe dans les provinces sauf dans les Banwa, le Sanmatenga, le Gourma, la Kompienga, le Ganzourgou où le paiement par nature occupe le premier rang.

Conclusion

La mise en œuvre du RGA a permis de disposer de bases de données nouvelles sur l'élevage au Burkina Faso. Les résultats dégagent, comme le montre le rapport, les enseignements ci-après : Le cheptel lié aux ménages agricoles selon le sexe, la race et l'âge d'une part et de déterminer les animaux de trait d'autre part. Ce module a permis de collecter des informations sur l'utilisation des intrants d'élevage, le nombre d'animaux de chaque catégorie qui ont effectivement accès aux différents intrants acquis par le ménage. Il a aussi permis d'évaluer la main-d'œuvre utilisée au sein des ménages échantillons pour l'ensemble des activités d'élevage.

Toutefois il ressort que toutes les tranches d'âge de la population dans une moindre mesure sont propriétaires de bétail ; par ailleurs le bétail demeure la propriété des moins alphabétisés et des moins instruits (plus de 70 %).

Sur le plan des effectifs, les principales tendances jadis observées demeurent et confirment davantage le caractère pastoral du pays. □

Annexes

Annexe 1 : Tableaux généraux	53
1.1. Caractéristiques de l'élevage du ménage	55
1.2. Cheptel du ménage	205
1.3. Variation des stocks des troupeaux	225
1.4. Intrants et main-d'œuvre	275
Annexe 2 : Outils de collecte et manuels	373
Les cahiers	375
Le manuel de l'enquêteur	393
Le manuel du contrôleur	413
Annexe 3 : Equipe technique du RGA	425
Annexe 4 : Décret portant organisation du RGA	433

Annexe 1 : Tableaux généraux

1.1. Caractéristiques de l'élevage du ménage

Tableau C1S1A001 : Nombre des ménages selon le type d'élevage dominant

Espèces	Type d'élevage dominant									
	Transhumant		Sédentaire extensif		Sédentaire sémi intensif		Sédentaire intensif		Total	
	Effectif	ligne	Effectif	ligne	Effectif	ligne	Effectif	ligne	Effectif	%ligne
BOVINS	42 768	8.8	410 977	84.9	28 387	5.9	1 709	0.4	483 842	100
OVINS	20 385	3.0	588 028	86.2	71 785	10.5	2 314	0.3	682 512	100
CAPRINS	18 698	2.1	823 005	90.5	67 660	7.4	429	.0	909 791	100
ASINS	10 317	1.6	525 411	80.9	113 548	17.5	0	.0	649 276	100
PORCINS	0	.0	225 627	76.4	69 196	23.4	561	0.2	295 384	100
EQUINS	0	.0	2 103	56.3	1 577	42.2	55	1.5	3 734	100
CAMELINS	27	1.2	2 231	98.5	7	.3	0	.0	2 266	100
BOEUFS DE TRAIT	9 875	2.1	413 017	87.5	47 851	10.1	1 159	0.2	471 903	100
POULETS LOCAUX	0	.0	897 870	81.9	196 497	17.9	1 992	0.2	1 096 359	100
PINTADES	0	.0	332 657	80.9	78 297	19.0	431	0.1	411 384	100
DINDONS	0	.0	715	75.3	234	24.7	0	.0	949	100
CANARDS	0	.0	33 196	78.2	8 605	20.3	629	1.5	42 431	100
PIGEONS	0	.0	65 651	83.3	13 116	16.7	0	.0	78 767	100
LAPINS	0	.0	0	.0	945	68.6	434	31.4	1 379	100

Tableau C1S1A002 : Nombre de ménages selon le type d'élevage pratiqué des BOVINS

Région	Province	Type d'élevage dominant									
		Transhumant		Sédentaire extensif		Sédentaire sémi intensif		Sédentaire intensif		Total	
		Effectif	lige	Effectif	lige	Effectif	lige	Effectif	lige	Effectif	lige
BOUCLE DU MOUHOUN	KOSSI	763	6.3	11 259	93.7	0	.0	0	.0	12 022	100
	MOUHOUN	609	6.0	9 066	9.0	402	4.0	0	.0	10 077	100
	SOUROU	215	2.5	8 323	97.5	0	.0	0	.0	8 538	100
	BALE	391	5.2	6 963	93.0	133	1.8	0	.0	7 486	100
	BANWA	341	2.5	11 500	85.4	1 629	12.1	0	.0	13 470	100
	NAYALA	273	4.5	5 806	95.5	0	.0	0	.0	6 078	100
	Total Région	2 591	4.5	52 916	91.8	2 164	3.8	0	.0	57 671	100
CASCADES	COMOE	492	6.6	6 644	89.5	0	.0	288	3.9	7 424	100
	LERABA	382	8.3	4 220	91.7	0	.0	0	.0	4 601	100
	Total Région	874	7.3	10 864	90.3	0	.0	288	2.4	12 025	100
CENTRE	KADIOGO	740	9.4	6 543	82.7	626	7.9	0	.0	7 908	100
	Total Région	740	9.4	6 543	82.7	626	7.9	0	.0	7 908	100
CENTRE-EST	BOULGOU	1 232	10.3	10 618	89.2	56	.5	0	.0	11 906	100
	KOURITENGA	337	2.9	10 537	91.9	587	5.1	0	.0	11 460	100
	KOULPELOGO	628	4.7	10 461	78.2	2 280	17.1	0	.0	13 369	100
	Total Région	2 197	6.0	31 616	86.1	2 923	8.0	0	.0	36 735	100
CENTRE NORD	BAM	1 543	19.3	6 220	77.9	225	2.8	0	.0	7 988	100
	NAMENTENGA	6 093	34.1	9 301	52.1	2 305	12.9	150	.8	17 849	100
	SANMATENGA	2 041	7.8	21 438	82.3	2 581	9.9	0	.0	26 061	100
	Total Région	9 677	18.6	36 960	71.2	5 111	9.8	150	.3	51 898	100
CENTRE OUEST	BOULKIEMDE	42	.7	6 182	99.1	16	.3	0	.0	6 241	100
	SANGUIE	0	.0	5 323	99.1	46	.9	0	.0	5 369	100
	SISSILI	395	5.3	7 103	94.6	12	.2	0	.0	7 510	100
	ZIRO	0	.0	7 654	100	0	.0	0	.0	7 654	100
	Total Région	437	1.6	26 262	98.1	75	.3	0	.0	26 774	100
CENTRE SUD	BAZEGA	262	2.7	9 421	97.3	0	.0	0	.0	9 683	100
	NAHOURI	266	3.5	6 970	92.1	329	4.4	0	.0	7 565	100
	ZOUNDWEOGO	230	2.4	8 694	89.8	755	7.8	0	.0	9 679	100
	Total Région	757	2.8	25 084	93.2	1 085	4.0	0	.0	26 927	100
EST	GNAGNA	866	2.5	32 271	92.7	1 668	4.8	0	.0	34 805	100
	GOURMA	1 646	8.4	17 699	90.2	267	1.4	0	.0	19 612	100
	TAPOA	492	3.5	8 987	64.3	4 495	32.2	0	.0	13 974	100
	KOMANDJOARI	1 729	26.9	4 708	73.1	0	.0	0	.0	6 437	100
	KOMPIENGA	311	12.2	1 883	73.6	363	14.2	0	.0	2 557	100
	Total Région	5 045	6.5	65 547	84.7	6 793	8.8	0	.0	77 385	100
HAUTS BASSINS	HOUET	1 111	7.7	12 145	84.5	1 115	7.8	0	.0	14 372	100
	KENEDOUGOU	1 045	6.8	14 310	93.2	0	.0	0	.0	15 355	100
	TUY	396	5.4	6 992	94.6	0	.0	0	.0	7 388	100
	Total Région	2 553	6.9	33 448	90.1	1 115	3.0	0	.0	37 115	100
NORD	PASSORE	0	.0	3 426	78.5	939	21.5	0	.0	4 366	100
	YATENGA	3 063	16.3	15 676	83.7	0	.0	0	.0	18 739	100
	LOROU	1 366	23.0	3 652	61.4	925	15.6	0	.0	5 943	100
	ZONDOMA	224	5.4	1 403	34.0	2 506	60.6	0	.0	4 133	100
	Total Région	4 653	14.0	24 157	72.8	4 370	13.2	0	.0	33 181	100
PLATEAU CENTRAL	GANZOURGOU	2 168	21.2	7 923	77.4	146	1.4	0	.0	10 237	100
	OUBRITENGA	954	10.4	8 227	89.6	0	.0	0	.0	9 181	100
	KOURWEOGO	646	27.0	1 041	43.5	707	29.5	0	.0	2 394	100
	Total Région	3 767	17.3	17 191	78.8	853	3.9	0	.0	21 812	100
SAHEL	OU DALAN	1 110	6.0	17 434	94.0	0	.0	0	.0	18 544	100
	SENO	3 053	14.3	18 062	84.5	270	1.3	0	.0	21 385	100
	SOUN	1 970	7.8	18 932	75.4	2 931	11.7	1 272	5.1	25 104	100
	YAGHA	2 757	20.4	10 772	79.6	0	.0	0	.0	13 529	100
	Total Région	8 890	11.3	65 200	83.0	3 201	4.1	1 272	1.6	78 563	100
SUD- OUEST	BOUGOURIBA	6	.3	2 298	97.5	53	2.2	0	.0	2 357	100
	PONI	419	8.0	4 836	92.0	0	.0	0	.0	5 255	100
	IOBA	0	.0	6 870	100	0	.0	0	.0	6 870	100
	NOUMBIEL	162	11.8	1 187	86.8	19	1.4	0	.0	1 368	100
	Total Région	587	3.7	15 191	95.8	72	.5	0	.0	15 850	100
Total Burkina		42 768	9	410 977	85	28 387	6	1 709	0	483 842	100

Tableau C1S1A003 : Nombre de ménages selon le type d'élevage pratiqué des OVINS

Région	Province	Type d'élevage dominant									
		Transhumant		Sédentaire extensif		Sédentaire sémi intensif		Sédentaire intensif		Total	
		Effectif	%ligne	Effectif	%ligne	Effectif	%ligne	Effectif	%ligne	Effectif	%ligne
BOUCLE DU MOUHOUN	KOSSI	306	1.5	20 484	98.5	0	.0	0	.0	20 790	100
	MOUHOUN	211	1.5	12 579	92.3	840	6.2	0	.0	13 630	100
	SOUROU	110	.8	13 625	94.1	741	5.1	0	.0	14 477	100
	BALE	71	.7	10 337	95.9	374	3.5	0	.0	10 781	100
	BANWA	741	4.7	8 102	51.8	6 802	43.5	0	.0	15 645	100
	NAYALA	273	2.5	10 229	94.9	273	2.5	0	.0	10 774	100
	Total Région	1 712	2.0	75 356	87.5	9 029	10.5	0	.0	86 097	100
CASCADES	COMOE	0	.0	8 491	92.1	446	4.8	288	3.1	9 224	100
	LERABA	0	.0	5 925	1.0	0	.0	0	.0	5 925	100
	Total Région	0	.0	14 416	95.2	446	2.9	288	1.9	15 149	100
CENTRE	KADIOGO	237	2.3	9 683	93.6	427	4.1	0	.0	10 346	100
	Total Région	237	2.3	9 683	93.6	427	4.1	0	.0	10 346	100
CENTRE-EST	BOULGOU	93	.3	26 564	90.4	2 714	9.2	0	.0	29 371	100
	KOURITENGA	0	.0	18 087	95.1	932	4.9	0	.0	19 018	100
	KOULPELOGO	356	1.9	13 942	76.0	4 046	22.1	0	.0	18 344	100
	Total Région	449	.7	58 593	87.8	7 692	11.5	0	.0	66 734	100
CENTRE-NORD	BAM	471	2.8	15 731	94.8	396	2.4	0	.0	16 598	100
	NAMENTENGA	4 374	18.4	14 139	59.5	5 255	22.1	0	.0	23 768	100
	SANMATENGA	1 156	2.8	38 615	93.8	1 110	2.7	274	.7	41 157	100
	Total Région	6 001	7.4	68 485	84.0	6 762	8.3	274	.3	81 522	100
CENTRE-OUEST	BOULKIEDE	0	.0	14 047	81.0	3 284	19.0	0	.0	17 332	100
	SANGUIE	0	.0	8 077	85.8	1 341	14.2	0	.0	9 417	100
	SISSILI	186	2.4	7 005	91.7	449	5.9	0	.0	7 640	100
	ZIRO	0	.0	8 235	97.0	254	3.0	0	.0	8 488	100
	Total Région	186	.4	37 364	87.1	5 327	12.4	0	.0	42 877	100
CENTRE-SUD	BAZEGA	0	.0	12 908	1.0	0	.0	0	.0	12 908	100
	NAHOURI	64	.5	11 604	97.2	266	2.2	0	.0	11 933	100
	ZOUNDWEOGO	0	.0	11 776	88.6	1 511	11.4	0	.0	13 287	100
	Total Région	64	.2	36 288	95.2	1 776	4.7	0	.0	38 128	100
EST	GNAGNA	0	.0	27 117	75.7	8 726	24.3	0	.0	35 843	100
	GOURMA	266	1.2	20 460	95.8	627	2.9	0	.0	21 354	100
	TAPOA	492	2.5	13 820	69.0	5 706	28.5	0	.0	20 019	100
	KOMANDJOARI	472	7.6	5 767	92.4	0	.0	0	.0	6 239	100
	KOMPIENGA	0	.0	4 511	89.7	520	10.3	0	.0	5 031	100
	Total Région	1 231	1.4	71 675	81.0	15 579	17.6	0	.0	88 485	100
HAUTS-BASSINS	HOUE	29	.1	21 444	89.9	2 376	1.0	0	.0	23 849	100
	KENEDOU	471	3.9	11 635	95.3	106	.9	0	.0	12 212	100
	TUY	0	.0	7 662	1.0	0	.0	0	.0	7 662	100
	Total Région	500	1.1	40 740	93.2	2 482	5.7	0	.0	43 723	100
NORD	PASSORE	0	.0	12 466	86.4	1 956	13.6	0	.0	14 423	100
	YATENGA	2 941	7.8	33 631	88.7	1 358	3.6	0	.0	37 930	100
	LOROU	683	6.4	8 722	81.7	1 274	11.9	0	.0	10 680	100
	ZONDOMA	198	2.0	4 032	41.1	5 575	56.9	0	.0	9 805	100
	Total Région	3 823	5.2	58 852	80.8	10 163	14.0	0	.0	72 837	100
PLATEAU-CENTRAL	GANZOURGOU	1 348	7.2	15 174	80.8	2 251	12.0	0	.0	18 773	100
	OUBRITENGA	478	3.3	13 824	96.7	0	.0	0	.0	14 302	100
	KOURWEOGO	823	13.7	1 859	30.9	3 327	55.4	0	.0	6 008	100
	Total Région	2 649	6.8	30 856	79.0	5 578	14.3	0	.0	39 083	100
SAHEL	OULDALAN	476	2.8	16 400	95.3	160	.9	174	1.0	17 209	100
	SENO	1 234	6.6	16 623	88.5	638	3.4	277	1.5	18 773	100
	SOU	1 393	4.9	20 470	71.5	5 462	19.1	1 301	4.5	28 626	100
	YAGHA	0	.0	13 328	1.0	0	.0	0	.0	13 328	100
	Total Région	3 103	4.0	66 821	85.7	6 260	8.0	1 752	2.2	77 936	100
SUD- OUEST	BOUGOURIBA	0	.0	3 725	97.2	106	2.8	0	.0	3 831	100
	PONI	419	7.0	5 429	90.4	158	2.6	0	.0	6 006	100
	IOBA	0	.0	7 922	1.0	0	.0	0	.0	7 922	100
	NOUMBIEL	12	.6	1 824	99.4	0	.0	0	.0	1 836	100
	Total Région	431	2.2	18 900	96.5	264	1.3	0	.0	19 595	100
Total Burkina		20 385	3	588 028	86	71 785	11	2 314	0	682 512	100

Tableau C1S1A004 : Nombre de ménages selon le type d'élevage pratiqué des CAPRINS

Région	Province	Type d'élevage dominant									
		Transhumant		Sédentaire extensif		Sédentaire sémi intensif		Sédentaire intensif		Total	
		Effectif	%ligne	Effectif	%ligne	Effectif	%ligne	Effectif	%ligne	Effectif	%ligne
BOUCLE DU MOUHOUN	KOSSI	0	.0	22 043	1.0	0	.0	0	.0	22 043	100
	MOUHOUN	211	1.0	19 979	99.0	0	.0	0	.0	20 190	100
	SOUROU	110	.7	15 921	99.3	0	.0	0	.0	16 031	100
	BALE	75	.5	13 908	93.2	943	6.3	0	.0	14 927	100
	BANWA	1 015	6.6	8 485	54.9	5 966	38.6	0	.0	15 466	100
	NAYALA	273	2.1	12 943	97.9	0	.0	0	.0	13 215	100
	Total Région	1 684	1.7	93 280	91.6	6 909	6.8	0	.0	101 873	100
CASCADES	COMOE	519	3.6	13 153	90.1	639	4.4	288	2.0	14 598	100
	LERABA	0	.0	10 105	100	0	.0	0	.0	10 105	100
	Total Région	519	2.1	23 258	94.1	639	2.6	288	1.2	24 703	100
CENTRE	KADIOGO	237	1.1	19 790	94.8	842	4.0	0	.0	20 870	100
	Total Région	237	1.1	19 790	94.8	842	4.0	0	.0	20 870	100
CENTRE-EST	BOULGOU	127	.4	31 299	88.8	3 828	10.9	0	.0	35 253	100
	KOURITENGA	175	.8	20 707	94.9	932	4.3	0	.0	21 814	100
	KOULPELOGO	0	.0	21 458	92.2	1 808	7.8	0	.0	23 266	100
	Total Région	302	.4	73 463	91.4	6 568	8.2	0	.0	80 333	100
CENTRE NORD	BAM	165	.8	19 800	99.2	0	.0	0	.0	19 965	100
	NAMENTENGA	5 079	20.8	15 141	62.0	4 047	16.6	141	.6	24 408	100
	SANMATENGA	851	1.9	42 943	95.7	1 095	2.4	0	.0	44 889	100
	Total Région	6 096	6.8	77 883	87.3	5 142	5.8	141	.2	89 262	100
CENTRE OUEST	BOULKIEMDE	0	.0	35 793	1.0	16	.0	0	.0	35 810	100
	SANGUIE	0	.0	20 398	91.3	1 939	8.7	0	.0	22 337	100
	SISSILI	178	1.0	16 720	95.4	628	3.6	0	.0	17 526	100
	ZIRO	0	.0	16 469	98.5	254	1.5	0	.0	16 722	100
	Total Région	178	.2	89 381	96.7	2 836	3.1	0	.0	92 395	100
CENTRE SUD	BAZEGA	0	.0	24 124	100	0	.0	0	.0	24 124	100
	NAHOURI	64	.4	15 528	98.3	202	1.3	0	.0	15 794	100
	ZOUNDWEOGO	0	.0	22 459	100	0	.0	0	.0	22 459	100
	Total Région	64	.1	62 111	99.6	202	.3	0	.0	62 377	100
EST	GNAGNA	0	.0	36 562	87.4	5 264	12.6	0	.0	41 826	100
	GOURMA	207	.7	27 197	97.6	459	1.6	0	.0	27 863	100
	TAPOA	246	1.1	16 161	71.0	6 370	28.0	0	.0	22 777	100
	KOMANDJOARI	147	1.8	7 834	95.5	226	2.8	0	.0	8 206	100
	KOMPIENGA	0	.0	6 383	95.1	327	4.9	0	.0	6 710	100
	Total Région	600	.6	94 136	87.7	12 646	11.8	0	.0	107 383	100
HAUTS BASSINS	HOUET	0	.0	27 917	91.8	2 495	8.2	0	.0	30 412	100
	KENEDOUGOU	250	2.4	9 427	91.5	624	6.1	0	.0	10 301	100
	TUY	0	.0	12 820	100	0	.0	0	.0	12 820	100
	Total Région	250	.5	50 165	93.7	3 119	5.8	0	.0	53 534	100
NORD	PASSORE	0	.0	20 173	89.9	2 255	10.1	0	.0	22 428	100
	YATENGA	2 844	7.5	34 419	90.7	678	1.8	0	.0	37 940	100
	LOROU	687	8.0	7 692	89.1	254	2.9	0	.0	8 632	100
	ZONDOMA	198	1.6	6 792	54.2	5 545	44.2	0	.0	12 535	100
	Total Région	3 729	4.6	69 076	84.7	8 731	10.7	0	.0	81 536	100
PLATEAU CENTRAL	GANZOURGOU	1 885	8.0	17 777	75.6	3 859	16.4	0	.0	23 522	100
	OUBRITENGA	0	.0	20 573	100	0	.0	0	.0	20 573	100
	KOURWEOGO	541	5.0	4 023	37.1	6 278	57.9	0	.0	10 842	100
	Total Région	2 426	4.4	42 374	77.1	10 138	18.5	0	.0	54 937	100
SAHEL	OULDALAN	476	2.4	19 241	95.2	491	2.4	0	.0	20 208	100
	SENO	237	1.1	21 065	97.6	277	1.3	0	.0	21 580	100
	SOUN	1 698	5.4	21 309	68.4	8 153	26.2	0	.0	31 159	100
	YAGHA	203	1.2	16 376	98.8	0	.0	0	.0	16 579	100
	Total Région	2 614	2.9	77 990	87.1	8 921	1.0	0	.0	89 525	100
SUD- OUEST	BOUGOURIBA	0	.0	7 663	96.2	305	3.8	0	.0	7 968	100
	PONI	0	.0	16 185	96.2	647	3.8	0	.0	16 831	100
	IOBA	0	.0	20 560	100	0	.0	0	.0	20 560	100
	NOUMBIEL	0	.0	5 689	99.7	15	.3	0	.0	5 704	100
	Total Région	0	.0	50 097	98.1	966	1.9	0	.0	51 063	100
Total Burkina		18 698	2	823 005	90	67 660	7	429	0	909 791	100

Tableau C1S1A005 : Nombre de ménages selon le type d'élevage pratiqué des ASINS

Région	Province	Type d'élevage dominant									
		Transhumant		Sédentaire extensif		Sédentaire sémi intensif		Sédentaire intensif		Total	
		Effectif	%ligne	Effectif	%ligne	Effectif	%ligne	Effectif	%ligne	Effectif	%ligne
BOUCLE DU MOUHOUN	KOSSI	0	.0	22 423	100	0	.0	0	.0	22 423	100
	MOUHOUN	0	.0	14 396	82.0	3 156	18.0	0	.0	17 552	100
	SOUROU	160	1.0	15 968	97.2	297	1.8	0	.0	16 426	100
	BALE	847	5.6	12 889	86.0	1 256	8.4	0	.0	14 992	100
	BANWA	13	.1	4 870	26.6	13 399	73.3	0	.0	18 282	100
	NAYALA	0	.0	6 793	84.1	1 285	15.9	0	.0	8 078	100
	Total Région	1 020	1.0	77 339	79.1	19 392	19.8	0	.0	97 752	100
CASCADES	COMOE	268	7.4	3 333	92.6	0	.0	0	.0	3 601	100
	LERABA	0	.0	619	100	0	.0	0	.0	619	100
	Total Région	268	6.4	3 951	93.6	0	.0	0	.0	4 219	100
CENTRE	KADIOGO	0	.0	20 351	87.5	2 908	12.5	0	.0	23 259	100
	Total Région	0	.0	20 351	87.5	2 908	12.5	0	.0	23 259	100
CENTRE-EST	BOULGOU	60	.3	13 935	67.9	6 513	31.8	0	.0	20 508	100
	KOURITENGA	146	.8	16 202	87.4	2 193	11.8	0	.0	18 540	100
	KOULPELOGO	0	.0	6 619	56.3	5 144	43.7	0	.0	11 763	100
	Total Région	207	.4	36 756	72.3	13 849	27.3	0	.0	50 811	100
CENTRE NORD	BAM	225	1.8	9 376	73.9	3 094	24.4	0	.0	12 694	100
	NAMENTENGA	1 393	11.1	8 525	68.0	2 619	20.9	0	.0	12 537	100
	SANMATENGA	596	1.9	26 937	85.2	4 074	12.9	0	.0	31 607	100
	Total Région	2 213	3.9	44 837	78.9	9 787	17.2	0	.0	56 838	100
CENTRE OUEST	BOULKIEMDE	0	.0	28 701	98.2	528	1.8	0	.0	29 229	100
	SANGUIE	253	2.3	7 716	70.9	2 914	26.8	0	.0	10 883	100
	SISSILI	240	1.6	14 460	96.4	292	1.9	0	.0	14 992	100
	ZIRO	0	.0	10 150	84.6	1 845	15.4	0	.0	11 995	100
	Total Région	493	.7	61 027	91.0	5 579	8.3	0	.0	67 099	100
CENTRE SUD	BAZEGA	0	.0	20 436	100	4	.0	0	.0	20 440	100
	NAHOURI	0	.0	9 110	93.2	666	6.8	0	.0	9 776	100
	ZOUNDWEOGO	0	.0	16 037	90.3	1 722	9.7	0	.0	17 759	100
	Total Région	0	.0	45 583	95.0	2 393	5.0	0	.0	47 975	100
EST	GNAGNA	0	.0	27 914	73.7	9 946	26.3	0	.0	37 860	100
	GOURMA	0	.0	15 165	77.2	4 481	22.8	0	.0	19 646	100
	TAPOA	379	2.2	11 232	65.1	5 641	32.7	0	.0	17 251	100
	KOMANDJOARI	0	.0	2 076	85.3	358	14.7	0	.0	2 434	100
	KOMPIENGA	0	.0	2 311	46.6	2 651	53.4	0	.0	4 962	100
	Total Région	379	.5	58 698	71.4	23 076	28.1	0	.0	82 153	100
HAUTS BASSINS	HOUEY	0	.0	19 244	83.0	3 937	17.0	0	.0	23 180	100
	KENEDOUGOU	294	2.4	12 182	97.6	0	.0	0	.0	12 476	100
	TUY	0	.0	5 643	100	0	.0	0	.0	5 643	100
	Total Région	294	.7	37 069	89.8	3 937	9.5	0	.0	41 300	100
NORD	PASSORE	0	.0	19 611	93.2	1 433	6.8	0	.0	21 044	100
	YATENGA	1 046	3.5	26 913	90.8	1 686	5.7	0	.0	29 645	100
	LOROU	389	6.2	4 174	66.4	1 724	27.4	0	.0	6 286	100
	ZONDOMA	198	2.0	3 909	39.5	5 799	58.5	0	.0	9 906	100
	Total Région	1 633	2.4	54 607	81.6	10 642	15.9	0	.0	66 882	100
PLATEAU CENTRAL	GANZOURGOU	2 449	12.1	12 871	63.4	4 992	24.6	0	.0	20 313	100
	OUBRITENGA	0	.0	21 845	98.4	363	1.6	0	.0	22 207	100
	KOURWEOGO	89	.8	4 313	38.9	6 690	60.3	0	.0	11 091	100
	Total Région	2 538	4.7	39 029	72.8	12 045	22.5	0	.0	53 611	100
SAHEL	OUDALAN	447	2.9	15 092	96.6	86	.6	0	.0	15 625	100
	SENO	278	2.1	12 845	96.1	237	1.8	0	.0	13 360	100
	SOM	548	2.5	11 618	53.3	9 617	44.1	0	.0	21 783	100
	YAGHA	0	.0	4 080	100	0	.0	0	.0	4 080	100
	Total Région	1 273	2.3	43 635	79.6	9 941	18.1	0	.0	54 848	100
SUD- OUEST	BOUGOURIBA	0	.0	449	100	0	.0	0	.0	449	100
	PONI	0	.0	449	100	0	.0	0	.0	449	100
	IOBA	0	.0	1 617	100	0	.0	0	.0	1 617	100
	NOUMBIEL	0	.0	14	100	0	.0	0	.0	14	100
	Total Région	0	.0	2 529	100	0	.0	0	.0	2 529	100
Total Burkina		10 317	2	525 411	81	113 548	17	0	0	649 276	100

Tableau C1S1A006 : Nombre de ménages selon le type d'élevage pratiqué des PORCINS

Région	Province	Type d'élevage dominant									
		Transhumant		Sédentaire extensif		Sédentaire sémi intensif		Sédentaire intensif		Total	
		Effectif	%ligne	Effectif	%ligne	Effectif	%ligne	Effectif	%ligne	Effectif	%ligne
BOUCLE DU MOUHOUN	KOSSI	0	.0	15 485	93.3	1 118	6.7	0	.0	16 603	100
	MOUHOUN	0	.0	7 115	67.1	3 483	32.9	0	.0	10 598	100
	SOUROU	0	.0	5 283	72.5	2 006	27.5	0	.0	7 289	100
	BALE	0	.0	9 730	89.1	1 069	9.8	122	1.1	10 920	100
	BANWA	0	.0	5 276	56.9	3 990	43.1	0	.0	9 266	100
	NAYALA	0	.0	4 406	1.0	0	.0	0	.0	4 406	100
	Total Région	0	.0	47 296	8.0	11 666	19.7	122	.2	59 083	100
CASCADES	COMOE	0	.0	2 931	88.3	387	11.7	0	.0	3 319	100
	LERABA	0	.0	402	79.9	101	20.1	0	.0	503	100
	Total Région	0	.0	3 334	87.2	489	12.8	0	.0	3 822	100
CENTRE	KADIOGO	0	.0	6 126	66.9	2 833	30.9	194	2.1	9 153	100
	Total Région	0	.0	6 126	66.9	2 833	30.9	194	2.1	9 153	100
CENTRE-EST	BOULGOU	0	.0	3 382	86.0	549	14.0	0	.0	3 931	100
	KOURITENGA	0	.0	2 416	63.7	1 378	36.3	0	.0	3 794	100
	KOULPELOGO	0	.0	876	31.5	1 901	68.5	0	.0	2 776	100
	Total Région	0	.0	6 674	63.6	3 828	36.4	0	.0	10 501	100
CENTRE NORD	BAM	0	.0	5 381	1.0	0	.0	0	.0	5 381	100
	NAMENTENGA	0	.0	1 169	41.6	1 410	50.2	230	8.2	2 809	100
	SANMATENGA	0	.0	8 762	1.0	0	.0	0	.0	8 762	100
	Total Région	0	.0	15 312	90.3	1 410	8.3	230	1.4	16 952	100
CENTRE OUEST	BOULKIEMDE	0	.0	24 243	98.0	499	2.0	0	.0	24 742	100
	SANGUIE	0	.0	7 245	35.9	12 947	64.1	0	.0	20 192	100
	SISSILI	0	.0	3 112	78.3	864	21.7	0	.0	3 976	100
	ZIRO	0	.0	3 622	1.0	0	.0	0	.0	3 622	100
	Total Région	0	.0	38 222	72.8	14 309	27.2	0	.0	52 531	100
CENTRE SUD	BAZEGA	0	.0	9 287	94.8	511	5.2	0	.0	9 798	100
	NAHOURI	0	.0	4 221	86.4	664	13.6	0	.0	4 885	100
	ZOUNDWEOGO	0	.0	1 959	1.0	0	.0	0	.0	1 959	100
	Total Région	0	.0	15 467	92.9	1 175	7.1	0	.0	16 642	100
EST	GNAGNA	0	.0	3 654	75.0	1 218	25.0	0	.0	4 873	100
	GOURMA	0	.0	4 067	57.3	3 026	42.7	0	.0	7 092	100
	TAPOA	0	.0	8 381	45.8	9 935	54.2	0	.0	18 316	100
	KOMANDJOARI	0	.0	0	.0	0	.0	0	.0	0	.0
	KOMPIENGA	0	.0	2 723	94.3	165	5.7	0	.0	2 888	100
	Total Région	0	.0	18 825	56.8	14 344	43.2	0	.0	33 169	100
HAUTS BASSINS	HOUET	0	.0	7 073	75.9	2 242	24.1	0	.0	9 315	100
	KENEDOUYOU	0	.0	1 936	69.2	861	30.8	0	.0	2 797	100
	TUY	0	.0	13 948	96.8	466	3.2	0	.0	14 414	100
	Total Région	0	.0	22 957	86.5	3 569	13.5	0	.0	26 526	100
NORD	PASSORE	0	.0	12 588	91.9	1 107	8.1	0	.0	13 695	100
	YATENGA	0	.0	908	100	0	.0	0	.0	908	100
	LOROU	0	.0	0	.0	0	.0	0	.0	0	.0
	ZONDOMA	0	.0	383	19.1	1 620	80.9	0	.0	2 003	100
	Total Région	0	.0	13 880	83.6	2 726	16.4	0	.0	16 606	100
PLATEAU CENTRAL	GANZOURGOU	0	.0	3 376	79.8	855	20.2	0	.0	4 230	100
	OUBRITENGA	0	.0	6 315	95.0	333	5.0	0	.0	6 648	100
	KOURWEOGO	0	.0	2 505	32.9	5 100	67.1	0	.0	7 605	100
	Total Région	0	.0	12 196	66.0	6 288	34.0	0	.0	18 484	100
SAHEL	OULDALAN	0	.0	0	.0	0	.0	0	.0	0	.0
	SENO	0	.0	0	.0	0	.0	0	.0	0	.0
	SOU	0	.0	0	.0	0	.0	0	.0	0	.0
	YAGHA	0	.0	0	.0	0	.0	0	.0	0	.0
	Total Région	0	.0	0	.0	0	.0	0	.0	0	.0
SUD- OUEST	BOUGOURIBA	0	.0	3 772	70.5	1 566	29.2	16	.3	5 353	100
	PONI	0	.0	6 535	71.7	2 579	28.3	0	.0	9 114	100
	IOBA	0	.0	11 999	83.8	2 328	16.2	0	.0	14 326	100
	NOUMBIEL	0	.0	3 032	97.2	89	2.8	0	.0	3 121	100
	Total Région	0	.0	25 338	79.4	6 561	20.6	16	.0	31 915	100
Total Burkina		0	0	225 627	76	69 196	23	561	0	295 384	100

Tableau C1S1A007 : Nombre de ménages selon le type d'élevage pratiqué par des EQUINS

Région	Province	Type d'élevage dominant									
		Transhumant		Sédentaire extensif		Sédentaire sémi intensif		Sédentaire intensif		Total	
		Effectif	%ligne	Effectif	%ligne	Effectif	%ligne	Effectif	%ligne	Effectif	%ligne
BOUCLE DU MOUHOUN	KOSSI	0	.0	322	100	0	.0	0	.0	322	100
	MOUHOUN	0	.0	30	100	0	.0	0	.0	30	100
	SOUROU	0	.0	38	82.7	8	17.3	0	.0	46	100
	BALE	0	.0	0	.0	29	100	0	.0	29	100
	BANWA	0	.0	0	.0	28	75.3	9	24.7	37	100
	NAYALA	0	.0	43	53.9	37	46.1	0	.0	80	100
	Total Région	0	.0	433	79.6	102	18.7	9	1.7	544	100
CASCADES	COMOE	0	.0	0	.0	10	100	0	.0	10	100
	LERABA	0	.0	0	.0	19	100	0	.0	19	100
	Total Région	0	.0	0	.0	29	100	0	.0	29	100
CENTRE	KADIOGO	0	.0	0	.0	32	100	0	.0	32	100
	Total Région	0	.0	0	.0	32	100	0	.0	32	100
CENTRE-EST	BOULGOU	0	.0	11	19.2	40	69.4	7	11.4	58	100
	KOURITENGA	0	.0	44	100	0	.0	0	.0	44	100
	KOULPELOGO	0	.0	449	100	0	.0	0	.0	449	100
	Total Région	0	.0	505	91.5	40	7.3	7	1.2	551	100
CENTRE NORD	BAM	0	.0	13	100	0	.0	0	.0	13	100
	NAMENTENGA	0	.0	20	31.9	3	5.5	39	62.6	62	100
	SANMATENGA	0	.0	0	.0	203	100	0	.0	203	100
	Total Région	0	.0	33	11.8	206	74.1	39	14.1	278	100
CENTRE OUEST	BOULKIEMDE	0	.0	0	.0	3	100	0	.0	3	100
	SANGUIE	0	.0	0	.0	13	100	0	.0	13	100
	SISSILI	0	.0	0	.0	3	100	0	.0	3	100
	ZIRO	0	.0	0	.0	25	100	0	.0	25	100
	Total Région	0	.0	0	.0	44	100	0	.0	44	100
CENTRE SUD	BAZEKA	0	.0	0	.0	51	100	0	.0	51	100
	NAHOURI	0	.0	0	.0	20	100	0	.0	20	100
	ZOUNDWEOGO	0	.0	0	.0	356	100	0	.0	356	100
	Total Région	0	.0	0	.0	427	100	0	.0	427	100
EST	GNAGNA	0	.0	0	.0	37	100	0	.0	37	100
	GOURMA	0	.0	0	.0	113	100	0	.0	113	100
	TAPOA	0	.0	0	.0	59	100	0	.0	59	100
	KOMANDJOARI	0	.0	0	.0	11	100	0	.0	11	100
	KOMPIENGA	0	.0	0	.0	16	100	0	.0	16	100
	Total Région	0	.0	0	.0	237	100	0	.0	237	100
HAUTS BASSINS	HOJET	0	.0	0	.0	0	.0	0	.0	0	.0
	KENEDOUYOU	0	.0	0	.0	108	100	0	.0	108	100
	TUY	0	.0	0	.0	4	100	0	.0	4	100
	Total Région	0	.0	0	.0	111	100	0	.0	111	100
NORD	PASSORE	0	.0	159	81.4	36	18.6	0	.0	195	100
	YATENGA	0	.0	364	100	0	.0	0	.0	364	100
	LOROU	0	.0	19	100	0	.0	0	.0	19	100
	ZONDOMA	0	.0	22	17.8	103	82.2	0	.0	125	100
	Total Région	0	.0	563	80.2	139	19.8	0	.0	702	100
PLATEAU CENTRAL	GANZOURGOU	0	.0	0	.0	173	100	0	.0	173	100
	OUBRITENGA	0	.0	0	.0	13	100	0	.0	13	100
	KOURWEOGO	0	.0	0	.0	21	100	0	.0	21	100
	Total Région	0	.0	0	.0	208	100	0	.0	208	100
SAHEL	UDALAN	0	.0	28	100	0	.0	0	.0	28	100
	SENO	0	.0	55	100	0	.0	0	.0	55	100
	SOUN	0	.0	0	.0	0	.0	0	.0	0	.0
	YAGHA	0	.0	88	100	0	.0	0	.0	88	100
	Total Région	0	.0	170	100	0	.0	0	.0	170	100
SUD- OUEST	BOUGOURIBA	0	.0	10	100	0	.0	0	.0	10	100
	PONI	0	.0	338	100	0	.0	0	.0	338	100
	IOBA	0	.0	23	100	0	.0	0	.0	23	100
	NOUMBIEL	0	.0	28	100	0	.0	0	.0	28	100
	Total Région	0	.0	399	100	0	.0	0	.0	399	100
Total Burkina		0	0	2 103	56	1 577	42	55	1	3 734	100

Tableau C1S1A008 : Nombre de ménages selon le type d'élevage pratiqué des CAMELINS

Région	Province	Type d'élevage dominant									
		Transhumant		Sédentaire extensif		Sédentaire sémi intensif		Sédentaire intensif		Total	
		Effectif	%ligne	Effectif	%ligne	Effectif	%ligne	Effectif	%ligne	Effectif	%ligne
BOUCLE DU MOUHOUN	KOSSI	0	.0	0	.0	0	.0	0	.0	0	.0
	MOUHOUN	0	.0	33	100	0	.0	0	.0	33	100
	SOUROU	0	.0	43	100	0	.0	0	.0	43	100
	BALE	0	.0	9	100	0	.0	0	.0	9	100
	BANWA	0	.0	19	100	0	.0	0	.0	19	100
	NAYALA	0	.0	0	.0	0	.0	0	.0	0	.0
	Total Région	0	.0	104	100	0	.0	0	.0	104	100
CASCADES	COMOE	0	.0	25	100	0	.0	0	.0	25	100
	LERABA	0	.0	0	.0	0	.0	0	.0	0	.0
	Total Région	0	.0	25	100	0	.0	0	.0	25	100
CENTRE	KADIOGO	0	.0	14	100	0	.0	0	.0	14	100
	Total Région	0	.0	14	100	0	.0	0	.0	14	100
CENTRE-EST	BOULGOU	0	.0	2	100	0	.0	0	.0	2	100
	KOURITENGA	0	.0	125	100	0	.0	0	.0	125	100
	KOULPELOGO	0	.0	50	100	0	.0	0	.0	50	100
	Total Région	0	.0	177	100	0	.0	0	.0	177	100
CENTRE NORD	BAM	0	.0	16	100	0	.0	0	.0	16	100
	NAMENTENGA	0	.0	3	100	0	.0	0	.0	3	100
	SANMATENGA	0	.0	74	100	0	.0	0	.0	74	100
	Total Région	0	.0	94	100	0	.0	0	.0	94	100
CENTRE OUEST	BOULKIEMDE	0	.0	50	100	0	.0	0	.0	50	100
	SANGUIE	0	.0	18	100	0	.0	0	.0	18	100
	SISSILI	0	.0	8	100	0	.0	0	.0	8	100
	ZIRO	0	.0	0	.0	0	.0	0	.0	0	.0
	Total Région	0	.0	76	100	0	.0	0	.0	76	100
CENTRE SUD	BAZEGA	0	.0	26	100	0	.0	0	.0	26	100
	NAHOURI	0	.0	10	100	0	.0	0	.0	10	100
	ZOUNDWEOGO	0	.0	135	100	0	.0	0	.0	135	100
	Total Région	0	.0	171	100	0	.0	0	.0	171	100
EST	GNAGNA	0	.0	50	100	0	.0	0	.0	50	100
	GOURMA	0	.0	68	100	0	.0	0	.0	68	100
	TAPOA	0	.0	0	.0	0	.0	0	.0	0	.0
	KOMANDJOARI	0	.0	22	100	0	.0	0	.0	22	100
	KOMPIENGA	0	.0	19	100	0	.0	0	.0	19	100
	Total Région	0	.0	159	100	0	.0	0	.0	159	100
HAUTS BASSINS	HOUET	0	.0	0	.0	0	.0	0	.0	0	.0
	KENEDOUGOU	0	.0	52	100	0	.0	0	.0	52	100
	TUY	0	.0	7	100	0	.0	0	.0	7	100
	Total Région	0	.0	60	100	0	.0	0	.0	60	100
NORD	PASSORE	0	.0	14	100	0	.0	0	.0	14	100
	YATENGA	0	.0	282	100	0	.0	0	.0	282	100
	LOROU	11	27.6	20	53.6	7	18.8	0	.0	38	100
	ZONDOMA	0	.0	87	100	0	.0	0	.0	87	100
	Total Région	11	2.5	403	95.8	7	1.7	0	.0	421	100
PLATEAU CENTRAL	GANZOURGOU	0	.0	52	100	0	.0	0	.0	52	100
	OUBRITENGA	0	.0	46	100	0	.0	0	.0	46	100
	KOURWEOGO	0	.0	15	100	0	.0	0	.0	15	100
	Total Région	0	.0	114	100	0	.0	0	.0	114	100
SAHEL	OULDALAN	17	18.1	77	81.9	0	.0	0	.0	94	100
	SENO	0	.0	43	100	0	.0	0	.0	43	100
	SOUH	0	.0	685	100	0	.0	0	.0	685	100
	YAGHA	0	.0	7	100	0	.0	0	.0	7	100
	Total Région	17	2.0	812	98.0	0	.0	0	.0	829	100
SUD- OUEST	BOUGOURIBA	0	.0	2	100	0	.0	0	.0	2	100
	PONI	0	.0	0	.0	0	.0	0	.0	0	.0
	IOBA	0	.0	20	100	0	.0	0	.0	20	100
	NOUMBIEL	0	.0	0	.0	0	.0	0	.0	0	.0
	Total Région	0	.0	22	100	0	.0	0	.0	22	100
Total Burkina		27	1	2 231	98	7	0	0	0	2 266	100

Tableau C1S1A009 : Nombre de ménages selon le type d'élevage pratiqué des BOEUFs DE TRAITS

Région	Province	Type d'élevage dominant									
		Transhumant		Sédentaire extensif		Sédentaire sémi intensif		Sédentaire intensif		Total	
		Effectif	%ligne	Effectif	%ligne	Effectif	%ligne	Effectif	%ligne	Effectif	%ligne
BOUCLE DU MOUHOUN	KOSSI	763	3.5	20 662	95.1	306	1.4	0	.0	21 731	100
	MOUHOUN	227	1.1	19 163	92.8	1 261	6.1	0	.0	20 652	100
	SOUROU	0	.0	11 657	98.6	162	1.4	0	.0	11 819	100
	BALE	71	.4	16 344	97.6	335	2.0	0	.0	16 750	100
	BANWA	367	1.6	16 691	75.0	5 195	23.3	0	.0	22 252	100
	NAYALA	0	.0	7 982	100	0	.0	0	.0	7 982	100
	Total Région	1 428	1.4	92 498	91.4	7 259	7.2	0	.0	101 185	100
CASCADES	COMOE	289	2.1	13 210	95.8	0	.0	288	2.1	13 786	100
	LERABA	60	.7	8 529	99.3	0	.0	0	.0	8 589	100
	Total Région	349	1.6	21 739	97.2	0	.0	288	1.3	22 375	100
CENTRE	KADIOGO	215	2.5	6 725	77.5	1 738	20.0	0	.0	8 678	100
	Total Région	215	2.5	6 725	77.5	1 738	20.0	0	.0	8 678	100
CENTRE-EST	BOULGOU	160	.7	17 079	77.3	4 859	22.0	0	.0	22 098	100
	KOURITENGA	512	3.4	12 634	83.8	1 931	12.8	0	.0	15 078	100
	KOULPELOGO	320	1.7	14 890	79.4	3 541	18.9	0	.0	18 750	100
	Total Région	992	1.8	44 603	79.8	10 331	18.5	0	.0	55 926	100
CENTRE NORD	BAM	0	.0	10 094	95.5	475	4.5	0	.0	10 570	100
	NAMENTENGA	0	.0	3 144	81.1	731	18.9	0	.0	3 875	100
	SANMATENGA	274	2.1	10 363	78.0	2 655	20.0	0	.0	13 293	100
	Total Région	274	1.0	23 602	85.1	3 861	13.9	0	.0	27 737	100
CENTRE OUEST	BOULKIEMDE	42	.3	16 771	99.6	32	.2	0	.0	16 846	100
	SANGUIE	0	.0	3 843	92.6	305	7.4	0	.0	4 149	100
	SISSILI	368	3.1	11 404	96.7	19	.2	0	.0	11 791	100
	ZIRO	0	.0	11 045	94.4	652	5.6	0	.0	11 697	100
	Total Région	410	.9	43 064	96.8	1 008	2.3	0	.0	44 482	100
CENTRE SUD	BAZEGA	262	1.7	15 284	98.3	0	.0	0	.0	15 545	100
	NAHOURI	64	1.0	5 734	87.3	580	8.8	187	2.9	6 565	100
	ZOUNDWEOGO	0	.0	9 833	92.9	755	7.1	0	.0	10 588	100
	Total Région	325	1.0	30 850	94.3	1 335	4.1	187	.6	32 698	100
EST	GNAGNA	1 212	23.8	2 660	52.3	1 212	23.8	0	.0	5 084	100
	GOURMA	0	.0	10 571	70.1	4 507	29.9	0	.0	15 078	100
	TAPOA	0	.0	5 117	88.8	645	11.2	0	.0	5 762	100
	KOMANDJOARI	0	.0	365	88.3	0	.0	48	11.7	413	100
	KOMPIENGA	61	1.8	2 393	70.6	936	27.6	0	.0	3 389	100
	Total Région	1 273	4.3	21 106	71.0	7 300	24.6	48	.2	29 727	100
HAUTS BASSINS	HOUE	874	2.5	29 585	84.5	4 545	13.0	0	.0	35 005	100
	KENEDOUGOU	1 026	4.6	20 934	93.1	522	2.3	0	.0	22 482	100
	TUY	0	.0	17 520	100	0	.0	0	.0	17 520	100
	Total Région	1 900	2.5	68 039	90.7	5 067	6.8	0	.0	75 007	100
NORD	PASSORE	129	2.1	5 290	84.9	809	13.0	0	.0	6 228	100
	YATENGA	650	3.1	20 237	95.8	248	1.2	0	.0	21 136	100
	LOROU	103	2.2	3 603	77.6	937	20.2	0	.0	4 642	100
	ZONDOMA	0	.0	1 052	23.7	3 382	76.3	0	.0	4 434	100
	Total Région	882	2.4	30 182	82.8	5 376	14.8	0	.0	36 440	100
PLATEAU CENTRAL	GANZOURGOU	1 211	8.0	12 711	84.2	1 170	7.8	0	.0	15 092	100
	OUBRITENGA	255	4.3	4 778	81.1	861	14.6	0	.0	5 894	100
	KOURWEOGO	270	6.9	1 744	44.5	1 906	48.6	0	.0	3 920	100
	Total Région	1 736	7.0	19 234	77.2	3 936	15.8	0	.0	24 906	100
SAHEL	OULDALAN	0	.0	350	100	0	.0	0	.0	350	100
	SENO	0	.0	1 774	100	0	.0	0	.0	1 774	100
	SOU	0	.0	1 042	62.1	0	.0	636	37.9	1 678	100
	YAGHA	0	.0	112	100	0	.0	0	.0	112	100
	Total Région	0	.0	3 278	83.8	0	.0	636	16.2	3 913	100
SUD- OUEST	BOUGOURIBA	6	.3	1 951	90.4	201	9.3	0	.0	2 158	100
	PONI	0	.0	1 286	74.6	439	25.4	0	.0	1 725	100
	IOBA	0	.0	4 373	100	0	.0	0	.0	4 373	100
	NOUMBIEL	83	14.6	489	85.4	0	.0	0	.0	572	100
	Total Région	90	1.0	8 099	91.7	640	7.2	0	.0	8 828	100
Total Burkina		9 875	2	413 017	88	47 851	10	1 159	0	471 903	100

Tableau C1S1A010 : Nombre de ménages selon le type d'élevage pratiqué des POULETS LOCAUX

Région	Province	Type d'élevage dominant									
		Transhumant		Sédentaire extensif		Sédentaire sémi intensif		Sédentaire intensif		Total	
		Effectif	%ligne	Effectif	%ligne	Effectif	%ligne	Effectif	%ligne	Effectif	%ligne
BOUCLE DU MOUHOUN	KOSSI	0	.0	31 931	99.0	336	1.0	0	.0	32 268	100
	MOUHOUN	0	.0	18 058	65.2	9 624	34.8	0	.0	27 682	100
	SOUROU	0	.0	25 743	100	0	.0	0	.0	25 743	100
	BALE	0	.0	19 935	88.2	2 663	11.8	0	.0	22 598	100
	BANWA	0	.0	8 668	34.6	16 384	65.4	0	.0	25 052	100
	NAYALA	0	.0	14 787	100	0	.0	0	.0	14 787	100
	Total Région	0	.0	119 124	80.4	29 007	19.6	0	.0	148 130	100
CASCADES	COMOE	0	.0	19 976	94.2	952	4.5	288	1.4	21 215	100
	LERABA	0	.0	11 908	93.4	847	6.6	0	.0	12 755	100
	Total Région	0	.0	31 884	93.9	1 799	5.3	288	.8	33 970	100
CENTRE	KADIOGO	0	.0	25 281	93.7	1 703	6.3	0	.0	26 984	100
	Total Région	0	.0	25 281	93.7	1 703	6.3	0	.0	26 984	100
CENTRE-EST	BOULGOU	0	.0	11 988	28.3	30 354	71.7	0	.0	42 342	100
	KOURITENGA	0	.0	21 793	94.9	956	4.2	214	.9	22 963	100
	KOULPELOGO	0	.0	5 281	20.2	20 901	79.8	0	.0	26 182	100
	Total Région	0	.0	39 063	42.7	52 211	57.1	214	.2	91 488	100
CENTRE NORD	BAM	0	.0	22 327	100	0	.0	0	.0	22 327	100
	NAMENTENGA	0	.0	20 932	72.6	7 913	27.4	0	.0	28 845	100
	SANMATENGA	0	.0	48 295	98.3	842	1.7	0	.0	49 137	100
	Total Région	0	.0	91 553	91.3	8 755	8.7	0	.0	100 308	100
CENTRE OUEST	BOULKIEMDE	0	.0	38 280	98.7	499	1.3	0	.0	38 778	100
	SANGUIE	0	.0	8 215	31.9	17 505	68.1	0	.0	25 720	100
	SISSILI	0	.0	16 394	80.2	4 039	19.8	0	.0	20 433	100
	ZIRO	0	.0	18 169	100	0	.0	0	.0	18 169	100
	Total Région	0	.0	81 057	78.6	22 043	21.4	0	.0	103 101	100
CENTRE SUD	BAZEGA	0	.0	26 199	99.8	54	.2	0	.0	26 254	100
	NAHOURI	0	.0	18 557	98.6	271	1.4	0	.0	18 828	100
	ZOUNDWEOGO	0	.0	24 938	100	0	.0	0	.0	24 938	100
	Total Région	0	.0	69 694	99.5	325	.5	0	.0	70 019	100
EST	GNAGNA	0	.0	44 108	97.3	0	.0	1 218	2.7	45 327	100
	GOURMA	0	.0	29 506	95.6	1 369	4.4	0	.0	30 875	100
	TAPOA	0	.0	25 226	74.7	8 542	25.3	0	.0	33 769	100
	KOMANDJOARI	0	.0	8 478	98.0	122	1.4	48	.6	8 648	100
	KOMPIENGA	0	.0	6 865	81.6	1 553	18.4	0	.0	8 417	100
	Total Région	0	.0	114 183	89.9	11 586	9.1	1 266	1.0	127 035	100
HAUTS BASSINS	HOUE	0	.0	39 074	84.5	7 181	15.5	0	.0	46 255	100
	KENEDOUGOU	0	.0	23 137	93.3	1 507	6.1	147	.6	24 791	100
	TUY	0	.0	20 074	98.6	284	1.4	0	.0	20 357	100
	Total Région	0	.0	82 285	90.0	8 972	9.8	147	.2	91 403	100
NORD	PASSORE	0	.0	23 059	85.1	4 040	14.9	0	.0	27 099	100
	YATENGA	0	.0	39 519	98.0	795	2.0	0	.0	40 314	100
	LOROU	0	.0	10 476	100	2	.0	0	.0	10 478	100
	ZONDOMA	0	.0	6 583	47.9	7 156	52.1	0	.0	13 738	100
	Total Région	0	.0	79 637	86.9	11 993	13.1	0	.0	91 630	100
PLATEAU CENTRAL	GANZOURGOU	0	.0	22 946	78.0	6 482	22.0	0	.0	29 428	100
	OUBRITENGA	0	.0	24 499	98.4	386	1.6	0	.0	24 885	100
	KOURWEOGO	0	.0	4 716	40.9	6 811	59.1	0	.0	11 528	100
	Total Région	0	.0	52 161	79.2	13 680	20.8	0	.0	65 841	100
SAHEL	OU DALAN	0	.0	18 660	95.3	844	4.3	77	.4	19 581	100
	SENO	0	.0	19 145	95.3	949	4.7	0	.0	20 094	100
	SOUN	0	.0	9 369	30.1	21 784	69.9	0	.0	31 153	100
	YAGHA	0	.0	16 705	100	0	.0	0	.0	16 705	100
	Total Région	0	.0	63 879	73.0	23 576	26.9	77	.1	87 532	100
SUD- OUEST	BOUGOURIBA	0	.0	5 825	60.6	3 795	39.4	0	.0	9 620	100
	PONI	0	.0	16 579	72.6	6 255	27.4	0	.0	22 834	100
	IOBA	0	.0	18 431	96.3	714	3.7	0	.0	19 145	100
	NOUMBIEL	0	.0	7 235	98.9	83	1.1	0	.0	7 318	100
	Total Région	0	.0	48 070	81.6	10 847	18.4	0	.0	58 917	100
Total Burkina		0	0	897 870	82	196 497	18	1 992	0	1 096 359	100

Tableau C1S1A011 : Nombre de ménages selon le type d'élevage pratiqué des PINTADES

Région	Province	Type d'élevage dominant									
		Transhumant		Sédentaire extensif		Sédentaire sémi intensif		Sédentaire intensif		Total	
		Effectif	%ligne	Effectif	%ligne	Effectif	%ligne	Effectif	%ligne	Effectif	%ligne
BOUCLE DU MOUHOUN	KOSSI	0	.0	6 722	100	0	.0	0	.0	6 722	100
	MOUHOUN	0	.0	7 746	72.5	2 944	27.5	0	.0	10 689	100
	SOUROU	0	.0	5 446	100	0	.0	0	.0	5 446	100
	BALE	0	.0	7 155	83.3	1 437	16.7	0	.0	8 592	100
	BANWA	0	.0	1 880	31.7	4 060	68.3	0	.0	5 940	100
	NAYALA	0	.0	6 880	100	0	.0	0	.0	6 880	100
	Total Région	0	.0	35 828	80.9	8 441	19.1	0	.0	44 269	100
CASCADES	COMOE	0	.0	4 919	83.3	988	16.7	0	.0	5 907	100
	LERABA	0	.0	5 798	90.6	602	9.4	0	.0	6 400	100
	Total Région	0	.0	10 717	87.1	1 590	12.9	0	.0	12 306	100
CENTRE	KADIOGO	0	.0	8 295	92.6	665	7.4	0	.0	8 961	100
	Total Région	0	.0	8 295	92.6	665	7.4	0	.0	8 961	100
CENTRE-EST	BOULGOU	0	.0	7 394	38.2	11 964	61.8	0	.0	19 358	100
	KOURITENGA	0	.0	8 451	96.1	344	3.9	0	.0	8 795	100
	KOULPELOGO	0	.0	2 404	20.6	9 240	79.4	0	.0	11 644	100
	Total Région	0	.0	18 249	45.9	21 548	54.1	0	.0	39 797	100
CENTRE NORD	BAM	0	.0	6 832	100	0	.0	0	.0	6 832	100
	NAMENTENGA	0	.0	7 568	69.5	3 328	30.5	0	.0	10 896	100
	SANMATENGA	0	.0	18 008	95.7	530	2.8	284	1.5	18 822	100
	Total Région	0	.0	32 408	88.7	3 858	10.6	284	.8	36 551	100
CENTRE OUEST	BOULKIEMDE	0	.0	22 995	97.9	499	2.1	0	.0	23 493	100
	SANGUIE	0	.0	4 611	30.7	10 432	69.3	0	.0	15 043	100
	SISSILI	0	.0	9 406	81.0	2 201	19.0	0	.0	11 607	100
	ZIRO	0	.0	9 948	100	0	.0	0	.0	9 948	100
	Total Région	0	.0	46 959	78.1	13 132	21.9	0	.0	60 091	100
CENTRE SUD	BAZEGA	0	.0	8 611	100	0	.0	0	.0	8 611	100
	NAHOURI	0	.0	9 338	97.8	208	2.2	0	.0	9 546	100
	ZOUNDWEOGO	0	.0	9 528	100	0	.0	0	.0	9 528	100
	Total Région	0	.0	27 477	99.2	208	.8	0	.0	27 685	100
EST	GNAGNA	0	.0	13 894	100	0	.0	0	.0	13 894	100
	GOURMA	0	.0	14 845	96.1	610	3.9	0	.0	15 456	100
	TAPOA	0	.0	10 889	68.5	5 017	31.5	0	.0	15 905	100
	KOMANDJOARI	0	.0	4 226	100	0	.0	0	.0	4 226	100
	KOMPIENGA	0	.0	2 518	74.4	867	25.6	0	.0	3 384	100
	Total Région	0	.0	46 372	87.7	6 494	12.3	0	.0	52 865	100
HAUTS BASSINS	HOUET	0	.0	9 388	90.5	983	9.5	0	.0	10 371	100
	KENEDOUGOU	0	.0	4 872	91.0	332	6.2	147	2.7	5 352	100
	TUY	0	.0	5 383	97.4	142	2.6	0	.0	5 525	100
	Total Région	0	.0	19 643	92.4	1 457	6.9	147	.7	21 248	100
NORD	PASSORE	0	.0	8 876	90.4	942	9.6	0	.0	9 819	100
	YATENGA	0	.0	11 076	97.6	272	2.4	0	.0	11 348	100
	LOROU	0	.0	1 497	100	0	.0	0	.0	1 497	100
	ZONDOMA	0	.0	1 669	37.2	2 818	62.8	0	.0	4 487	100
	Total Région	0	.0	23 118	85.1	4 033	14.9	0	.0	27 151	100
PLATEAU CENTRAL	GANZOURGOU	0	.0	8 540	77.6	2 466	22.4	0	.0	11 006	100
	OUBRITENGA	0	.0	7 298	100	0	.0	0	.0	7 298	100
	KOURWEOGO	0	.0	2 680	41.3	3 815	58.7	0	.0	6 495	100
	Total Région	0	.0	18 518	74.7	6 281	25.3	0	.0	24 799	100
SAHEL	OULDALAN	0	.0	4 776	100	0	.0	0	.0	4 776	100
	SENO	0	.0	7 705	97.0	237	3.0	0	.0	7 942	100
	SOUN	0	.0	4 415	41.3	6 279	58.7	0	.0	10 694	100
	YAGHA	0	.0	6 701	100	0	.0	0	.0	6 701	100
	Total Région	0	.0	23 597	78.4	6 516	21.6	0	.0	30 113	100
SUD- OUEST	BOUGOURIBA	0	.0	2 299	67.2	1 120	32.8	0	.0	3 418	100
	PONI	0	.0	6 540	69.0	2 940	31.0	0	.0	9 480	100
	IOBA	0	.0	8 913	100	0	.0	0	.0	8 913	100
	NOUMBIEL	0	.0	3 723	99.6	15	.4	0	.0	3 737	100
	Total Région	0	.0	21 475	84.1	4 074	15.9	0	.0	25 549	100
Total Burkina		0	0	332 657	81	78 297	19	431	0	411 384	100

Tableau C1S1A012 : Nombre de ménages selon le type d'élevage pratiqué des DINDONS

Région	Province	Type d'élevage dominant									
		Transhumant		Sédentaire extensif		Sédentaire sémi		Sédentaire		Total	
		Effectif	%ligne	Effectif	%ligne	Effectif	%ligne	Effectif	%ligne	Effectif	%ligne
BOUCLE DU MOUHOUN	KOSSI	0	.0	0	.0	0	.0	0	.0	0	.0
	MOUHOUN	0	.0	0	.0	0	.0	0	.0	0	.0
	SOUROU	0	.0	0	.0	0	.0	0	.0	0	.0
	BALE	0	.0	27	88.4	4	11.6	0	.0	30	100
	BANWA	0	.0	0	.0	7	100	0	.0	7	100
	NAYALA	0	.0	9	100	0	.0	0	.0	9	100
	Total Région	0	.0	36	77.1	11	22.9	0	.0	47	100
CASCADES	COMOE	0	.0	3	100	0	.0	0	.0	3	100
	LERABA	0	.0	214	89.0	27	11.0	0	.0	241	100
	Total Région	0	.0	217	89.1	27	10.9	0	.0	243	100
CENTRE	KADIOGO	0	.0	35	100	0	.0	0	.0	35	100
	Total Région	0	.0	35	100	0	.0	0	.0	35	100
CENTRE-EST	BOULGOU	0	.0	7	31.1	16	68.9	0	.0	24	100
	KOURITENGA	0	.0	0	.0	0	.0	0	.0	0	.0
	KOULPELOGO	0	.0	0	.0	71	100	0	.0	71	100
	Total Région	0	.0	7	7.8	88	92.2	0	.0	95	100
CENTRE NORD	BAM	0	.0	0	.0	23	100	0	.0	23	100
	NAMENTENGA	0	.0	6	100	0	.0	0	.0	6	100
	SANMATENGA	0	.0	0	.0	0	.0	0	.0	0	.0
	Total Région	0	.0	6	22.1	23	77.9	0	.0	29	100
CENTRE OUEST	BOULKIEMDE	0	.0	3	100	0	.0	0	.0	3	100
	SANGUIE	0	.0	47	34.9	87	65.1	0	.0	133	100
	SISSILI	0	.0	10	100	0	.0	0	.0	10	100
	ZIRO	0	.0	0	.0	0	.0	0	.0	0	.0
	Total Région	0	.0	59	40.5	87	59.5	0	.0	146	100
CENTRE SUD	BAZEGA	0	.0	0	.0	0	.0	0	.0	0	.0
	NAHOURI	0	.0	63	100	0	.0	0	.0	63	100
	ZOUNDWEOGO	0	.0	0	.0	0	.0	0	.0	0	.0
	Total Région	0	.0	63	100	0	.0	0	.0	63	100
EST	GNAGNA	0	.0	0	.0	0	.0	0	.0	0	.0
	GOURMA	0	.0	0	.0	0	.0	0	.0	0	.0
	TAPOA	0	.0	0	.0	0	.0	0	.0	0	.0
	KOMANDJOARI	0	.0	0	.0	0	.0	0	.0	0	.0
	KOMPIENGA	0	.0	0	.0	0	.0	0	.0	0	.0
	Total Région	0	.0	0	.0	0	.0	0	.0	0	.0
HAUTS BASSINS	HOUET	0	.0	112	100	0	.0	0	.0	112	100
	KENEDOUGOU	0	.0	8	100	0	.0	0	.0	8	100
	TUY	0	.0	0	.0	0	.0	0	.0	0	.0
	Total Région	0	.0	120	100	0	.0	0	.0	120	100
NORD	PASSORE	0	.0	0	.0	0	.0	0	.0	0	.0
	YATENGA	0	.0	0	.0	0	.0	0	.0	0	.0
	LOROU	0	.0	0	.0	0	.0	0	.0	0	.0
	ZONDOMA	0	.0	0	.0	0	.0	0	.0	0	.0
	Total Région	0	.0	0	.0	0	.0	0	.0	0	.0
PLATEAU CENTRAL	GANZOURGOU	0	.0	0	.0	0	.0	0	.0	0	.0
	OUBRITENGA	0	.0	0	.0	0	.0	0	.0	0	.0
	KOURWEOGO	0	.0	0	.0	0	.0	0	.0	0	.0
	Total Région	0	.0	0	.0	0	.0	0	.0	0	.0
SAHEL	OU DALAN	0	.0	0	.0	0	.0	0	.0	0	.0
	SENO	0	.0	0	.0	0	.0	0	.0	0	.0
	SOUN	0	.0	0	.0	0	.0	0	.0	0	.0
	YAGHA	0	.0	0	.0	0	.0	0	.0	0	.0
	Total Région	0	.0	0	.0	0	.0	0	.0	0	.0
SUD- OUEST	BOUGOURIBA	0	.0	0	.0	0	.0	0	.0	0	.0
	PONI	0	.0	68	100	0	.0	0	.0	68	100
	IOBA	0	.0	8	100	0	.0	0	.0	8	100
	NOUMBIEL	0	.0	95	100	0	.0	0	.0	95	100
	Total Région	0	.0	170	100	0	.0	0	.0	170	100
Total Burkina		0	0	715	75	234	25	0	0	949	100

Tableau C1S1A013 : Nombre de ménages selon le type d'élevage pratiqué des CANARDS

Région	Province	Type d'élevage dominant									
		Transhumant		Sédentaire extensif		Sédentaire sémi intensif		Sédentaire intensif		Total	
		Effectif	%ligne	Effectif	%ligne	Effectif	%ligne	Effectif	%ligne	Effectif	%ligne
BOUCLE DU MOUHOUN	KOSSI	0	.0	168	100	0	.0	0	.0	168	100
	MOUHOUN	0	.0	0	.0	0	.0	0	.0	0	.0
	SOUROU	0	.0	0	.0	0	.0	0	.0	0	.0
	BALE	0	.0	628	84.7	114	15.3	0	.0	741	100
	BANWA	0	.0	66	100	0	.0	0	.0	66	100
	NAYALA	0	.0	200	100	0	.0	0	.0	200	100
	Total Région	0	.0	1 062	90.3	114	9.7	0	.0	1 175	100
CASCADES	COMOE	0	.0	252	100	0	.0	0	.0	252	100
	LERABA	0	.0	196	73.4	71	26.6	0	.0	267	100
	Total Région	0	.0	448	86.3	71	13.7	0	.0	519	100
CENTRE	KADIOGO	0	.0	0	.0	211	100	0	.0	211	100
	Total Région	0	.0	0	.0	211	100	0	.0	211	100
CENTRE-EST	BOULGOU	0	.0	2 241	70.3	320	100	629	19.7	3 190	100
	KOURITENGA	0	.0	2 041	100	0	.0	0	.0	2 041	100
	KOULPELOGO	0	.0	386	20.2	1 525	79.8	0	.0	1 911	100
	Total Région	0	.0	4 668	65.4	1 845	25.8	629	8.8	7 142	100
CENTRE NORD	BAM	0	.0	703	100	0	.0	0	.0	703	100
	NAMENTENGA	0	.0	998	76.7	303	23.3	0	.0	1 301	100
	SANMATENGA	0	.0	1 824	100	0	.0	0	.0	1 824	100
	Total Région	0	.0	3 525	92.1	303	7.9	0	.0	3 828	100
CENTRE OUEST	BOULKIEMDE	0	.0	573	100	0	.0	0	.0	573	100
	SANGUIE	0	.0	228	30.7	515	69.3	0	.0	742	100
	SISSILI	0	.0	1 093	100	0	.0	0	.0	1 093	100
	ZIRO	0	.0	1 335	100	0	.0	0	.0	1 335	100
	Total Région	0	.0	3 228	86.2	515	13.8	0	.0	3 743	100
CENTRE SUD	BAZEGA	0	.0	399	100	0	.0	0	.0	399	100
	NAHOURI	0	.0	133	65.9	69	34.1	0	.0	201	100
	ZOUNDWEOGO	0	.0	1 421	100	0	.0	0	.0	1 421	100
	Total Région	0	.0	1 953	96.6	69	3.4	0	.0	2 022	100
EST	GNAGNA	0	.0	1 782	100	0	.0	0	.0	1 782	100
	GOURMA	0	.0	4 298	93.6	296	6.4	0	.0	4 594	100
	TAPOA	0	.0	3 759	56.0	2 953	44.0	0	.0	6 712	100
	KOMANDJOARI	0	.0	675	100	0	.0	0	.0	675	100
	KOMPIENGA	0	.0	435	41.1	622	58.9	0	.0	1 057	100
	Total Région	0	.0	10 948	73.9	3 871	26.1	0	.0	14 820	100
HAUTS BASSINS	HOUE	0	.0	52	21.5	191	78.5	0	.0	243	100
	KENEDOUGOU	0	.0	1 000	100	0	.0	0	.0	1 000	100
	TUY	0	.0	262	100	0	.0	0	.0	262	100
	Total Région	0	.0	1 314	87.3	191	12.7	0	.0	1 505	100
NORD	PASSORE	0	.0	178	100	0	.0	0	.0	178	100
	YATENGA	0	.0	608	100	0	.0	0	.0	608	100
	LOROU	0	.0	100	100	0	.0	0	.0	100	100
	ZONDOMA	0	.0	0	.0	0	.0	0	.0	0	.0
	Total Région	0	.0	886	100	0	.0	0	.0	886	100
PLATEAU CENTRAL	GANZOURGOU	0	.0	608	75.3	200	24.7	0	.0	808	100
	OUBRITENGA	0	.0	0	.0	0	.0	0	.0	0	.0
	KOURWEOGO	0	.0	108	100	0	.0	0	.0	108	100
	Total Région	0	.0	716	78.2	200	21.8	0	.0	916	100
SAHEL	OU DALAN	0	.0	152	100	0	.0	0	.0	152	100
	SENO	0	.0	1 480	100	0	.0	0	.0	1 480	100
	SOU	0	.0	0	.0	1 003	100	0	.0	1 003	100
	YAGHA	0	.0	184	100	0	.0	0	.0	184	100
	Total Région	0	.0	1 815	64.4	1 003	35.6	0	.0	2 818	100
SUD- OUEST	BOUGOURIBA	0	.0	361	86.2	58	13.8	0	.0	418	100
	PONI	0	.0	286	64.7	156	35.3	0	.0	442	100
	IOBA	0	.0	1 882	100	0	.0	0	.0	1 882	100
	NOUMBIEL	0	.0	105	100	0	.0	0	.0	105	100
	Total Région	0	.0	2 633	92.5	214	7.5	0	.0	2 846	100
Total Burkina		0	0	33 196	78	8 605	20	629	1	42 431	100

Tableau C1S1A014 : Nombre de ménages selon le type d'élevage pratiqué des PIGEONS

Région	Province	Type d'élevage dominant									
		Transhumant		Sédentaire extensif		Sédentaire sémi intensif		Sédentaire intensif		Total	
		Effectif	%ligne	Effectif	%ligne	Effectif	%ligne	Effectif	%ligne	Effectif	%ligne
BOUCLE DU MOUHOUN	KOSSI	0	.0	3 463	100	0	.0	0	.0	3 463	100
	MOUHOUN	0	.0	814	79.3	212	20.7	0	.0	1 026	100
	SOUROU	0	.0	984	100	0	.0	0	.0	984	100
	BALE	0	.0	1 009	92.3	84	7.7	0	.0	1 092	100
	BANWA	0	.0	1 253	87.6	178	12.4	0	.0	1 431	100
	NAYALA	0	.0	1 413	87.6	200	12.4	0	.0	1 613	100
	Total Région	0	.0	8 936	93.0	674	7.0	0	.0	9 610	100
CASCADES	COMOE	0	.0	1 548	100	0	.0	0	.0	1 548	100
	LERABA	0	.0	1 292	100	0	.0	0	.0	1 292	100
	Total Région	0	.0	2 840	100	0	.0	0	.0	2 840	100
CENTRE	KADIOGO	0	.0	744	63.1	436	36.9	0	.0	1 180	100
	Total Région	0	.0	744	63.1	436	36.9	0	.0	1 180	100
CENTRE-EST	BOULGOU	0	.0	1 658	95.7	75	4.3	0	.0	1 732	100
	KOURITENGA	0	.0	1 641	100	0	.0	0	.0	1 641	100
	KOULPELOGO	0	.0	1 088	38.6	1 732	61.4	0	.0	2 820	100
	Total Région	0	.0	4 387	70.8	1 807	29.2	0	.0	6 194	100
CENTRE NORD	BAM	0	.0	1 024	100	0	.0	0	.0	1 024	100
	NAMENTENGA	0	.0	846	100	0	.0	0	.0	846	100
	SANMATENGA	0	.0	3 193	100	0	.0	0	.0	3 193	100
	Total Région	0	.0	5 064	100	0	.0	0	.0	5 064	100
CENTRE OUEST	BOULKIEMDE	0	.0	4 097	99.7	14	.3	0	.0	4 110	100
	SANGUIE	0	.0	1 607	81.0	376	19.0	0	.0	1 984	100
	SISSILI	0	.0	1 126	95.9	48	4.1	0	.0	1 174	100
	ZIRO	0	.0	2 400	100	0	.0	0	.0	2 400	100
	Total Région	0	.0	9 230	95.5	438	4.5	0	.0	9 668	100
CENTRE SUD	BAZEGA	0	.0	2 980	100	0	.0	0	.0	2 980	100
	NAHOURI	0	.0	55	47.5	60	52.5	0	.0	115	100
	ZOUNDWEOGO	0	.0	2 396	100	0	.0	0	.0	2 396	100
	Total Région	0	.0	5 431	98.9	60	1.1	0	.0	5 491	100
EST	GNAGNA	0	.0	3 821	75.8	1 218	24.2	0	.0	5 040	100
	GOURMA	0	.0	3 461	91.7	312	8.3	0	.0	3 773	100
	TAPOA	0	.0	2 378	56.9	1 801	43.1	0	.0	4 179	100
	KOMANDJOARI	0	.0	299	100	0	.0	0	.0	299	100
	KOMPIENGA	0	.0	818	92.2	69	7.8	0	.0	887	100
	Total Région	0	.0	10 777	76.0	3 400	24.0	0	.0	14 177	100
HAUTS BASSINS	HOUET	0	.0	2 377	100	0	.0	0	.0	2 377	100
	KENEDOUGOU	0	.0	1 006	100	0	.0	0	.0	1 006	100
	TUY	0	.0	1 119	100	0	.0	0	.0	1 119	100
	Total Région	0	.0	4 502	100	0	.0	0	.0	4 502	100
NORD	PASSORE	0	.0	899	65.2	479	34.8	0	.0	1 379	100
	YATENGA	0	.0	3 379	78.6	922	21.4	0	.0	4 301	100
	LOROU	0	.0	102	36.7	175	63.3	0	.0	277	100
	ZONDOMA	0	.0	389	49.5	397	50.5	0	.0	786	100
	Total Région	0	.0	4 769	70.7	1 973	29.3	0	.0	6 742	100
PLATEAU CENTRAL	GANZOURGOU	0	.0	1 829	88.6	236	11.4	0	.0	2 065	100
	OUBRITENGA	0	.0	1 245	100	0	.0	0	.0	1 245	100
	KOURWEOGO	0	.0	472	46.5	544	53.5	0	.0	1 016	100
	Total Région	0	.0	3 546	82.0	781	18.0	0	.0	4 327	100
SAHEL	ODALAN	0	.0	681	100	0	.0	0	.0	681	100
	SENO	0	.0	2 208	88.8	277	11.2	0	.0	2 485	100
	SOU	0	.0	0	.0	2 550	100	0	.0	2 550	100
	YAGHA	0	.0	1 321	100	0	.0	0	.0	1 321	100
	Total Région	0	.0	4 210	59.8	2 827	40.2	0	.0	7 037	100
SUD- OUEST	BOUGOURIBA	0	.0	193	45.0	236	55.0	0	.0	428	100
	PONI	0	.0	562	53.7	484	46.3	0	.0	1 045	100
	IOBA	0	.0	148	100	0	.0	0	.0	148	100
	NOUMBIEL	0	.0	314	100	0	.0	0	.0	314	100
	Total Région	0	.0	1 216	62.8	719	37.2	0	.0	1 936	100
Total Burkina		0	0	65 651	83	13 116	17	0	0	78 767	100

Tableau C1S1A015 : Nombre de ménages selon le type d'élevage pratiqué des LAPINS

Région	Province	Type d'élevage dominant									
		Transhumant		Sédentaire extensif		Sédentaire sémi		Sédentaire		Total	
		Effectif	%ligne	Effectif	%ligne	Effectif	%ligne	Effectif	%ligne	Effectif	%ligne
BOUCLE DU MOUHOUN	KOSSI	0	.0	0	.0	0	.0	0	.0	0	.0
	MOUHOUN	0	.0	0	.0	0	.0	153	100	153	100
	SOUROU	0	.0	0	.0	0	.0	0	.0	0	.0
	BALE	0	.0	0	.0	0	.0	25	100	25	100
	BANWA	0	.0	0	.0	2	100	0	.0	2	100
	NAYALA	0	.0	0	.0	9	100	0	.0	9	100
	Total Région	0	.0	0	.0	11	5.7	177	94.3	188	100
CASCADES	COMOE	0	.0	0	.0	0	.0	0	.0	0	.0
	LERABA	0	.0	0	.0	107	100	0	.0	107	100
	Total Région	0	.0	0	.0	107	100	0	.0	107	100
CENTRE	KADIOGO	0	.0	0	.0	14	100	0	.0	14	100
	Total Région	0	.0	0	.0	14	100	0	.0	14	100
CENTRE-EST	BOULGOU	0	.0	0	.0	26	100	0	.0	26	100
	KOURITENGA	0	.0	0	.0	105	92.4	9	7.6	113	100
	KOULPELOGO	0	.0	0	.0	12	24.0	39	76.0	51	100
	Total Région	0	.0	0	.0	143	75.1	47	24.9	190	100
CENTRE NORD	BAM	0	.0	0	.0	14	100	0	.0	14	100
	NAMENTENGA	0	.0	0	.0	0	.0	0	.0	0	.0
	SANMATENGA	0	.0	0	.0	16	100	0	.0	16	100
	Total Région	0	.0	0	.0	31	100	0	.0	31	100
CENTRE OUEST	BOULKIEMDE	0	.0	0	.0	107	100	0	.0	107	100
	SANGUIE	0	.0	0	.0	0	.0	143	100	143	100
	SISSILI	0	.0	0	.0	0	.0	8	100	8	100
	ZIRO	0	.0	0	.0	0	.0	0	.0	0	.0
	Total Région	0	.0	0	.0	107	41.5	151	58.5	259	100
CENTRE SUD	BAZEGA	0	.0	0	.0	1	100	0	.0	1	100
	NAHOURI	0	.0	0	.0	126	100	0	.0	126	100
	ZOUNDWEOGO	0	.0	0	.0	0	.0	0	.0	0	.0
	Total Région	0	.0	0	.0	127	100	0	.0	127	100
EST	GNAGNA	0	.0	0	.0	118	100	0	.0	118	100
	GOURMA	0	.0	0	.0	23	100	0	.0	23	100
	TAPOA	0	.0	0	.0	57	100	0	.0	57	100
	KOMANDJOARI	0	.0	0	.0	0	.0	0	.0	0	.0
	KOMPIENGA	0	.0	0	.0	41	100	0	.0	41	100
	Total Région	0	.0	0	.0	238	100	0	.0	238	100
HAUTS BASSINS	HOUET	0	.0	0	.0	0	.0	0	.0	0	.0
	KENEDOUGOU	0	.0	0	.0	0	.0	0	.0	0	.0
	TUY	0	.0	0	.0	75	100	0	.0	75	100
	Total Région	0	.0	0	.0	75	100	0	.0	75	100
NORD	PASSORE	0	.0	0	.0	0	.0	0	.0	0	.0
	YATENGA	0	.0	0	.0	0	.0	4	100	4	100
	LOROU	0	.0	0	.0	0	.0	35	100	35	100
	ZONDOMA	0	.0	0	.0	44	100	0	.0	44	100
	Total Région	0	.0	0	.0	44	53.0	39	47.0	83	100
PLATEAU CENTRAL	GANZOURGOU	0	.0	0	.0	4	16.7	19	83.3	23	100
	OUBRITENGA	0	.0	0	.0	0	.0	0	.0	0	.0
	KOURWEOGO	0	.0	0	.0	0	.0	0	.0	0	.0
	Total Région	0	.0	0	.0	4	16.7	19	83.3	23	100
SAHEL	OULDALAN	0	.0	0	.0	0	.0	0	.0	0	.0
	SENO	0	.0	0	.0	0	.0	0	.0	0	.0
	SOUN	0	.0	0	.0	0	.0	0	.0	0	.0
	YAGHA	0	.0	0	.0	0	.0	0	.0	0	.0
	Total Région	0	.0	0	.0	0	.0	0	.0	0	.0
SUD- OUEST	BOUGOURIBA	0	.0	0	.0	0	.0	0	.0	0	.0
	PONI	0	.0	0	.0	42	100	0	.0	42	100
	IOBA	0	.0	0	.0	0	.0	0	.0	0	.0
	NOUMBIEL	0	.0	0	.0	3	100	0	.0	3	100
	Total Région	0	.0	0	.0	45	100	0	.0	45	100
Total Burkina		0	0	0	0	945	69	434	31	1 379	100

Tableau C1S1A016 : Nombre de ménages selon la principale source d'alimentation par espèce

Espèce	Principal source d'alimentation					
	Paturage naturel		S P A I		Résidus de récoltes	
	Effectif	%ligne	Effectif	%ligne	Effectif	%ligne
BOVINS	403 514	83.4	11 591	2.4	57 514	11.9
OVINS	544 352	79.8	12 478	1.8	102 539	15.0
CAPRINS	765 969	84.2	7 768	.9	111 438	12.2
ASINS	341 448	52.6	5 462	.8	272 774	42.0
PORCINS	27 340	9.3	5 885	2.0	12 921	4.4
EQUINS	919	24.6	142	3.8	2 378	63.7
CAMELINS	1 160	51.2	1 101	48.6	1	.1
BOEUF DE TRAIT	314 831	66.7	13 026	2.8	133 625	28.3
POULETS LOCAUX	0	.0	7 528	.7	60 897	5.6
PINTADES	0	.0	2 247	.5	19 266	4.7
DINDONS	0	.0	13	1.4	25	2.6
CANARDS	0	.0	575	1.4	2 601	6.1
PIGEONS	0	.0	871	1.1	4 874	6.2
LAPINS	0	.0	13	1.0	287	20.8

Tableau C1S1A016 : Nombre de ménages selon la principale source d'alimentation par espèce (suite)

Espèce								
	Fourrage cultivé		Foin		Produits locaux		Total Région	
	Effectif	%ligne	Effectif	%ligne	Effectif	%ligne	Effectif	%ligne
BOVINS	1 791	.4	1 101	.2	8 332	1.7	483 842	100
OVINS	1 162	.2	4 517	.7	17 464	2.6	682 512	100
CAPRINS	1 799	.2	2 598	.3	20 219	2.2	909 791	100
ASINS	6 855	1.1	8 073	1.2	14 665	2.3	649 276	100
PORCINS	1 705	.6	8 868	3.0	238 664	80.8	295 384	100
EQUINS	129	3.5	6	.2	159	4.3	3 734	100
CAMELINS	0	.0	0	.0	4	.2	2 266	100
BOEUF DE TRAIT	1 471	.3	2 517	.5	6 433	1.4	471 903	100
POULETS LOCAUX	0	.0	0	.0	1 027 934	93.8	1 096 359	100
PINTADES	0	.0	0	.0	389 871	94.8	411 384	100
DINDONS	0	.0	0	.0	911	96.0	949	100
CANARDS	0	.0	0	.0	39 255	92.5	42 431	100
PIGEONS	0	.0	0	.0	73 022	92.7	78 767	100
LAPINS	45	3.2	30	2.2	1 004	72.8	1 379	100

Tableau C1S1A017 : Nombre de ménages selon la principale source d'alimentation des BOVINS

Région	Province	Principale source d'alimentation					
		Pâturage naturel		S P A I		Résidus de récoltes	
		Effectif	%li ne	Effectif	%li ne	Effectif	%li ne
BOUCLE DU MOUHOUN	KOSSI	10 133	84.3	0	.0	1 889	15.7
	MOUHOUN	8 857	87.9	0	.0	1 220	12.1
	SOUROU	7 257	85.0	150	1.8	1 131	13.3
	BALE	6 941	92.7	121	1.6	175	2.3
	BANWA	12 728	94.5	8	.1	734	5.4
	NAYALA	6 078	100	0	.0	0	.0
	Total Région	51 995	90.2	278	.5	5 149	8.9
CASCADES	COMOE	6 724	90.6	0	.0	699	9.4
	LERABA	4 601	100	0	.0	0	.0
	Total Région	11 326	94.2	0	.0	699	5.8
CENTRE	KADIOGO	5 004	63.3	654	8.3	2 033	25.7
	Total Région	5 004	63.3	654	8.3	2 033	25.7
CENTRE-EST	BOULGOU	7 720	64.8	287	2.4	3 899	32.7
	KOURITENGA	9 025	78.7	229	2.0	2 011	17.5
	KOULPELOGO	11 592	86.7	815	6.1	962	7.2
	Total Région	28 337	77.1	1 331	3.6	6 872	18.7
CENTRE NORD	BAM	7 014	87.8	0	.0	974	12.2
	NAMENTENGA	11 877	66.5	980	5.5	1 261	7.1
	SANMATENGA	20 742	79.6	867	3.3	4 451	17.1
	Total Région	39 633	76.4	1 847	3.6	6 687	12.9
CENTRE OUEST	BOULKIEMDE	1 520	24.4	0	.0	4 721	75.6
	SANGUIE	5 299	98.7	24	.4	46	.9
	SISSILI	7 089	94.4	178	2.4	244	3.2
	ZIRO	7 400	96.7	0	.0	254	3.3
	Total Région	21 308	79.6	202	.8	5 264	19.7
CENTRE SUD	BAZEGA	8 644	89.3	0	.0	1 039	10.7
	NAHOURI	6 256	82.7	0	.0	1 246	16.5
	ZOUNDWEOGO	9 679	100	0	.0	0	.0
	Total Région	24 579	91.3	0	.0	2 284	8.5
EST	GNAGNA	30 747	88.3	1 172	3.4	2 886	8.3
	GOURMA	18 366	93.6	270	1.4	976	5.0
	TAPOA	12 657	90.6	0	.0	1 042	7.5
	KOMANDJOARI	6 178	96.0	56	.9	203	3.2
	KOMPIENGA	1 635	63.9	62	2.4	759	29.7
	Total Région	69 583	89.9	1 559	2.0	5 867	7.6
HAUTS BASSINS	HOUET	13 678	95.2	0	.0	694	4.8
	KENEDOUGOU	11 438	74.5	0	.0	3 676	23.9
	TUY	6 597	89.3	0	.0	791	10.7
	Total Région	31 713	85.4	0	.0	5 162	13.9
NORD	PASSORE	3 814	87.4	0	.0	551	12.6
	YATENGA	6 089	32.5	1 937	10.3	7 033	37.5
	LOROU	4 226	71.1	597	100	657	11.1
	ZONDOMA	1 591	38.5	0	.0	2 349	56.8
	Total Région	15 720	47.4	2 534	7.6	10 590	31.9
PLATEAU CENTRAL	GANZOURGOU	8 183	79.9	0	.0	2 054	20.1
	OUBRITENGA	7 242	78.9	216	2.4	1 723	18.8
	KOURWEOGO	1 077	45.0	373	15.6	944	39.4
	Total Région	16 502	75.7	589	2.7	4 720	21.6
SAHEL	OU DALAN	17 589	94.9	68	.4	732	3.9
	SENO	18 777	87.8	1 648	7.7	0	.0
	SOU	22 960	91.5	879	3.5	1 265	5.0
	YAGHA	13 337	98.6	0	.0	0	.0
	Total Région	72 663	92.5	2 596	3.3	1 996	2.5
SUD-OUEST	BOUGOURIBA	2 209	93.7	0	.0	147	6.3
	PONI	4 747	90.3	0	.0	0	.0
	IOBA	6 870	100	0	.0	0	.0
	NOUMBIEL	1 325	96.9	0	.0	42	3.1
	Total Région	15 152	95.6	0	.0	190	1.2
Total Burkina		403 514	83	11 591	2	57 514	12

Tableau C1S1A017 : Nombre de ménages selon la principale source d'alimentation des BOVINS (suite)

Région	Province	Principale source d'alimentation							
		Fourrage cultivé		Foin		Produits locaux		Total Région	
		Effectif	%ligne	Effectif	%ligne	Effectif	%ligne	Effectif	%ligne
BOUCLE DU MOUHOUN	KOSSI	0	.0	0	.0	0	.0	12 022	100
	MOUHOUN	0	.0	0	.0	0	.0	10 077	100
	SOUROU	0	.0	0	.0	0	.0	8 538	100
	BALE	117	1.6	0	.0	133	1.8	7 486	100
	BANWA	0	.0	0	.0	0	.0	13 470	100
	NAYALA	0	.0	0	.0	0	.0	6 078	100
	Total Région	117	.2	0	.0	133	.2	57 671	100
CASCADES	COMOE	0	.0	0	.0	0	.0	7 424	100
	LERABA	0	.0	0	.0	0	.0	4 601	100
	Total Région	0	.0	0	.0	0	.0	12 025	100
CENTRE	KADIOGO	216	2.7	0	.0	0	.0	7 908	100
	Total Région	216	2.7	0	.0	0	.0	7 908	100
CENTRE-EST	BOULGOU	0	.0	0	.0	0	.0	11 906	100
	KOURITENGA	0	.0	195	1.7	0	.0	11 460	100
	KOULPELOGO	0	.0	0	.0	0	.0	13 369	100
	Total Région	0	.0	195	.5	0	.0	36 735	100
CENTRE-NORD	BAM	0	.0	0	.0	0	.0	7 988	100
	NAMENTENGA	156	.9	120	.7	3 455	19.4	17 849	100
	SANMATENGA	0	.0	0	.0	0	.0	26 061	100
	Total Région	156	.3	120	.2	3 455	6.7	51 898	100
CENTRE-OUEST	BOULKIEMDE	0	.0	0	.0	0	.0	6 241	100
	SANGUIE	0	.0	0	.0	0	.0	5 369	100
	SISSILI	0	.0	0	.0	0	.0	7 510	100
	ZIRO	0	.0	0	.0	0	.0	7 654	100
	Total Région	0	.0	0	.0	0	.0	26 774	100
CENTRE-SUD	BAZEGA	0	.0	0	.0	0	.0	9 683	100
	NAHOURI	64	.8	0	.0	0	.0	7 565	100
	ZOUNDWEOGO	0	.0	0	.0	0	.0	9 679	100
	Total Région	64	.2	0	.0	0	.0	26 927	100
EST	GNAGNA	0	.0	0	.0	0	.0	34 805	100
	GOURMA	0	.0	0	.0	0	.0	19 612	100
	TAPOA	0	.0	0	.0	275	2.0	13 974	100
	KOMANDJOARI	0	.0	0	.0	0	.0	6 437	100
	KOMPIENGA	101	4.0	0	.0	0	.0	2 557	100
	Total Région	101	.1	0	.0	275	.4	77 385	100
HAUTS-BASSINS	HOUET	0	.0	0	.0	0	.0	14 372	100
	KENEDOUGOU	241	1.6	0	.0	0	.0	15 355	100
	TUY	0	.0	0	.0	0	.0	7 388	100
	Total Région	241	.6	0	.0	0	.0	37 115	100
NORD	PASSORE	0	.0	0	.0	0	.0	4 366	100
	YATENGA	0	.0	0	.0	3 680	19.6	18 739	100
	LOROU	61	1.0	109	1.8	293	4.9	5 943	100
	ZONDOMA	0	.0	193	4.7	0	.0	4 133	100
	Total Région	61	.2	302	.9	3 972	12.0	33 181	100
PLATEAU CENTRAL	GANZOURGOU	0	.0	0	.0	0	.0	10 237	100
	OUBRITENGA	0	.0	0	.0	0	.0	9 181	100
	KOURWEOGO	0	.0	0	.0	0	.0	2 394	100
	Total Région	0	.0	0	.0	0	.0	21 812	100
SAHEL	OULDALAN	0	.0	0	.0	155	.8	18 544	100
	SENO	669	3.1	291	1.4	0	.0	21 385	100
	SOU	0	.0	0	.0	0	.0	25 104	100
	YAGHA	0	.0	192	1.4	0	.0	13 529	100
	Total Région	669	.9	484	.6	155	.2	78 563	100
SUD-OUEST	BOUGOURIBA	0	.0	0	.0	0	.0	2 357	100
	PONI	167	3.2	0	.0	342	6.5	5 255	100
	IOBA	0	.0	0	.0	0	.0	6 870	100
	NOUMBIEL	0	.0	0	.0	0	.0	1 368	100
	Total Région	167	1.1	0	.0	342	2.2	15 850	100
Total Burkina		1 791	0	1 101	0	8 332	2	483 842	100

Tableau C1S1A018 : Nombre de ménages selon la principale source d'alimentation des OVINS

Région	Province	Principal source d'alimentation					
		Paturage naturel		S P A I		Résidus de récoltes	
		Effectif	%ligne	Effectif	%ligne	Effectif	%ligne
BOUCLE DU MOUHOUN	KOSSI	16 284	78.3	303	1.5	3 954	19.0
	MOUHOUN	12 180	89.4	213	1.6	829	6.1
	SOUROU	11 932	82.4	301	2.1	2 091	14.4
	BALE	9 313	86.4	321	3.0	730	6.8
	BANWA	13 565	86.7	0	.0	2 080	13.3
	NAYALA	10 337	95.9	437	4.1	0	.0
	Total Région	73 612	85.5	1 575	1.8	9 685	11.2
CASCADES	COMOE	7 930	86.0	68	.7	819	8.9
	LERABA	5 925	100	0	.0	0	.0
	Total Région	13 855	91.5	68	.4	819	5.4
CENTRE	KADIOGO	8 380	81.0	195	1.9	1 772	17.1
	Total Région	8 380	81.0	195	1.9	1 772	17.1
CENTRE-EST	BOULGOU	18 884	64.3	1 065	3.6	8 980	30.6
	KOURITENGA	16 207	85.2	226	1.2	2 585	13.6
	KOULPELOGO	14 062	76.7	174	.9	4 108	22.4
	Total Région	49 153	73.7	1 465	2.2	15 674	23.5
CENTRE NORD	BAM	12 122	73.0	0	.0	4 476	27.0
	NAMENTENGA	14 649	61.6	266	1.1	3 385	14.2
	SANMATENGA	32 690	79.4	1 886	4.6	5 905	14.3
	Total Région	59 461	72.9	2 153	2.6	13 766	16.9
CENTRE OUEST	BOULKIEMDE	12 255	70.7	20	.1	4 940	28.5
	SANGUIE	8 554	90.8	24	.3	618	6.6
	SISSILI	7 291	95.4	0	.0	349	4.6
	ZIRO	7 979	94.0	0	.0	254	3.0
	Total Région	36 079	84.1	44	.1	6 160	14.4
CENTRE SUD	BAZEGA	12 840	99.5	0	.0	67	.5
	NAHOURI	11 018	92.3	0	.0	915	7.7
	ZOUNDWEOGO	12 531	94.3	0	.0	755	5.7
	Total Région	36 390	95.4	0	.0	1 738	4.6
EST	GNAGNA	26 884	75.0	1 172	3.3	7 787	21.7
	GOURMA	19 514	91.4	458	2.1	1 292	6.1
	TAPOA	16 501	82.4	0	.0	3 518	17.6
	KOMANDJOARI	5 792	92.8	0	.0	447	7.2
	KOMPIENGA	4 118	81.9	0	.0	684	13.6
	Total Région	72 810	82.3	1 630	1.8	13 728	15.5
HAUTS BASSINS	HOUE	18 977	79.6	276	1.2	2 756	11.6
	KENEDOUGOU	10 523	86.2	0	.0	1 083	8.9
	TUY	7 117	92.9	148	1.9	0	.0
	Total Région	36 617	83.7	425	1.0	3 840	8.8
NORD	PASSORE	11 985	83.1	181	1.3	2 099	14.6
	YATENGA	16 318	43.0	1 962	5.2	14 909	39.3
	LOROU	6 600	61.8	495	4.6	2 171	20.3
	ZONDOMA	5 872	59.9	386	3.9	3 344	34.1
	Total Région	40 774	56.0	3 025	4.2	22 524	30.9
PLATEAU CENTRAL	GANZOURGOU	14 337	76.4	181	1.0	4 255	22.7
	OUBRITENGA	13 926	97.4	174	1.2	201	1.4
	KOURWEOGO	2 636	43.9	0	.0	3 372	56.1
	Total Région	30 900	79.1	355	.9	7 829	20.0
SAHEL	OULDALAN	14 895	86.6	504	2.9	1 348	7.8
	SENO	16 001	85.2	255	1.4	1 086	5.8
	SOUN	24 739	86.4	575	2.0	2 011	7.0
	YAGHA	12 909	96.9	203	1.5	216	1.6
	Total Région	68 545	88.0	1 537	2.0	4 661	6.0
SUD-OUEST	BOUGOURIBA	3 509	91.6	7	.2	225	5.9
	PONI	4 629	77.1	0	.0	0	.0
	IOBA	7 922	100	0	.0	0	.0
	NOUMBIEL	1 717	93.6	0	.0	118	6.4
	Total Région	17 777	90.7	7	.0	344	1.8
Total Burkina		544 352	80	12 478	2	102 539	15

Tableau C1S1A018 : Nombre de ménages selon la principale source d'alimentation des OVINS (suite)

Région	Province	Principal source d'alimentation							
		Fourrage cultivé		Foin		Produits locaux		Total Région	
		Effectif	%ligne	Effectif	%ligne	Effectif	%ligne	Effectif	%ligne
BOUCLE DU MOUHOUN	KOSSI	0	.0	249	1.2	0	.0	20 790	100
	MOUHOUN	206	1.5	0	.0	201	1.5	13 630	100
	SOUROU	0	.0	0	.0	152	1.1	14 477	100
	BALE	84	.8	0	.0	333	3.1	10 781	100
	BANWA	0	.0	0	.0	0	.0	15 645	100
	NAYALA	0	.0	0	.0	0	.0	10 774	100
	Total Région	290	.3	249	.3	685	.8	86 097	100
CASCADES	COMOE	0	.0	0	.0	407	4.4	9 224	100
	LERABA	0	.0	0	.0	0	.0	5 925	100
	Total Région	0	.0	0	.0	407	2.7	15 149	100
CENTRE	KADIOGO	0	.0	0	.0	0	.0	10 346	100
	Total Région	0	.0	0	.0	0	.0	10 346	100
CENTRE-EST	BOULGOU	0	.0	442	1.5	0	.0	29 371	100
	KOURITENGA	0	.0	0	.0	0	.0	19 018	100
	KOULPELOGO	0	.0	0	.0	0	.0	18 344	100
	Total Région	0	.0	442	.7	0	.0	66 734	100
CENTRE NORD	BAM	0	.0	0	.0	0	.0	16 598	100
	NAMENTENGA	133	.6	678	2.9	4 657	19.6	23 768	100
	SANMATENGA	294	.7	381	.9	0	.0	41 157	100
	Total Région	427	.5	1059	1.3	4 657	5.7	81 522	100
CENTRE OUEST	BOULKIEMDE	16	.1	0	.0	101	.6	17 332	100
	SANGUIE	0	.0	0	.0	221	2.3	9 417	100
	SISSILI	0	.0	0	.0	0	.0	7 640	100
	ZIRO	255	3.0	0	.0	0	.0	8 488	100
	Total Région	271	.6	0	.0	322	.8	42 877	100
CENTRE SUD	BAZEKA	0	.0	0	.0	0	.0	12 908	100
	NAHOURI	0	.0	0	.0	0	.0	11 933	100
	ZOUNDWEOGO	0	.0	0	.0	0	.0	13 287	100
	Total Région	0	.0	0	.0	0	.0	38 128	100
EST	GNAGNA	0	.0	0	.0	0	.0	35 843	100
	GOURMA	0	.0	0	.0	89	.4	21 354	100
	TAPOA	0	.0	0	.0	0	.0	20 019	100
	KOMANDJOARI	0	.0	0	.0	0	.0	6 239	100
	KOMPIENGA	0	.0	78	1.6	150	3.0	5 031	100
	Total Région	0	.0	78	.1	239	.3	88 485	100
HAUTS BASSINS	HOUET	0	.0	0	.0	1 838	7.7	23 849	100
	KENEDOUGOU	0	.0	0	.0	606	5.0	12 212	100
	TUY	0	.0	0	.0	396	5.2	7 662	100
	Total Région	0	.0	0	.0	2 841	6.5	43 723	100
NORD	PASSORE	0	.0	0	.0	158	1.1	14 423	100
	YATENGA	0	.0	0	.0	4 741	12.5	37 930	100
	LOROU	0	.0	1007	9.4	406	3.8	10 680	100
	ZONDOMA	0	.0	202	2.1	0	.0	9 805	100
	Total Région	0	.0	1209	1.7	5 305	7.3	72 837	100
PLATEAU CENTRAL	GANZOURGOU	0	.0	0	.0	0	.0	18 773	100
	OUBRITENGA	0	.0	0	.0	0	.0	14 302	100
	KOURWEOGO	0	.0	0	.0	0	.0	6 008	100
	Total Région	0	.0	0	.0	0	.0	39 083	100
SAHEL	OULDALAN	174	1.0	0	.0	289	1.7	17 209	100
	SENO	0	.0	813	4.3	616	3.3	18 773	100
	SOUN	0	.0	665	2.3	636	2.2	28 626	100
	YAGHA	0	.0	0	.0	0	.0	13 328	100
	Total Région	174	.2	1478	1.9	1 541	2.0	77 936	100
SUD- OUEST	BOUGOURIBA	0	.0	0	.0	90	2.3	3 831	100
	PONI	0	.0	0	.0	1 377	22.9	6 006	100
	IOBA	0	.0	0	.0	0	.0	7 922	100
	NOUMBIEL	0	.0	0	.0	0	.0	1 836	100
	Total Région	0	.0	0	.0	1 467	7.5	19 595	100
Total Burkina		1 162	0	4 517	1	17 464	3	682 512	100

Tableau C1S1A019 : Nombre de ménages selon la principale source d'alimentation des CAPRINS

Région	Province	Principal source d'alimentation					
		Paturage naturel		S P A I		Résidus de récoltes	
		Effectif	%ligne	Effectif	%ligne	Effectif	%ligne
BOUCLE DU MOUHOUN	KOSSI	19 493	88.4	0	.0	2 269	10.3
	MOUHOUN	19 512	96.6	0	.0	679	3.4
	SOUROU	14 277	89.1	311	1.9	1 443	9.0
	BALE	13 235	88.7	251	1.7	990	6.6
	BANWA	14 677	94.9	0	.0	789	5.1
	NAYALA	13 215	100	0	.0	0	.0
	Total Région	94 409	92.7	562	.6	6 170	6.1
CASCADES	COMOE	12 108	82.9	148	1.0	1 097	7.5
	LERABA	10 105	100	0	.0	0	.0
	Total Région	22 213	89.9	148	.6	1 097	4.4
CENTRE	KADIOGO	17 679	84.7	215	1.0	2 975	14.3
	Total Région	17 679	84.7	215	1.0	2 975	14.3
CENTRE-EST	BOULGOU	20 537	58.3	761	2.2	13 956	39.6
	KOURITENGA	19 930	91.4	226	1.0	1 658	7.6
	KOULPELOGO	18 991	81.6	358	1.5	3 917	16.8
	Total Région	59 458	74.0	1 345	1.7	19 531	24.3
CENTRE NORD	BAM	16 552	82.9	0	.0	3 413	17.1
	NAMENTENGA	14 961	61.3	397	1.6	4 071	16.7
	SANMATENGA	38 397	85.5	1 292	2.9	4 906	10.9
	Total Région	69 910	78.3	1 690	1.9	12 389	13.9
CENTRE OUEST	BOULKIEMDE	17 412	48.6	20	.1	18 226	50.9
	SANGUIE	20 779	93.0	24	.1	673	3.0
	SISSILI	16 135	92.1	441	2.5	943	5.4
	ZIRO	14 645	87.6	0	.0	1 117	6.7
	Total Région	68 971	74.6	485	.5	20 958	22.7
CENTRE SUD	BAZEGA	24 077	99.8	0	.0	47	.2
	NAHOURI	14 878	94.2	0	.0	915	5.8
	ZOUNDWEOGO	22 459	100	0	.0	0	.0
	Total Région	61 415	98.5	0	.0	962	1.5
EST	GNAGNA	36 366	86.9	0	.0	4 325	10.3
	GOURMA	26 099	93.7	0	.0	640	2.3
	TAPOA	20 507	90.0	0	.0	2 270	10.0
	KOMANDJOARI	7 759	94.5	0	.0	447	5.5
	KOMPIENGA	5 758	85.8	0	.0	616	9.2
	Total Région	96 489	89.9	0	.0	8 298	7.7
HAUTS BASSINS	HOUET	24 239	79.7	428	1.4	4 081	13.4
	KENEDOUGOU	9 167	89.0	0	.0	513	5.0
	TUY	11 802	92.1	148	1.2	256	2.0
	Total Région	45 209	84.4	576	1.1	4 850	9.1
NORD	PASSORE	17 477	77.9	181	.8	4 484	20.0
	YATENGA	20 423	53.8	963	2.5	12 117	31.9
	LOROU	6 624	76.7	54	.6	968	11.2
	ZONDOMA	9 824	78.4	633	5.0	2 078	16.6
	Total Région	54 349	66.7	1 831	2.2	19 647	24.1
PLATEAU CENTRAL	GANZOURGOU	18 173	77.3	208	.9	5 141	21.9
	OUBRITENGA	20 573	100	0	.0	0	.0
	KOURWEOGO	5 012	46.2	0	.0	5 830	53.8
	Total Région	43 758	79.7	208	.4	10 972	20.0
SAHEL	OULDALAN	18 485	91.5	262	1.3	1 171	5.8
	SENO	20 834	96.5	0	.0	515	2.4
	SOUN	30 184	96.9	244	.8	732	2.3
	YAGHA	16 376	98.8	203	1.2	0	.0
	Total Région	85 879	95.9	709	.8	2 417	2.7
SUD-OUEST	BOUGOURIBA	7 183	90.1	0	.0	679	8.5
	PONI	12 901	76.6	0	.0	396	2.4
	IOBA	20 560	100	0	.0	0	.0
	NOUMBIEL	5 585	97.9	0	.0	97	1.7
	Total Région	46 230	90.5	0	.0	1 172	2.3
Total Burkina		765 969	84	7 768	1	111 438	12

Tableau C1S1A019 : Nombre de ménages selon la principale source d'alimentation des CAPRINS (suite)

Région	Province	Principal source d'alimentation							
		Fourrage cultivé		Foin		Produits locaux		Total Région	
		Effectif	%ligne	Effectif	%ligne	Effectif	%ligne	Effectif	%ligne
BOUCLE DU MOUHOUN	KOSSI	0	.0	0	.0	280	1.3	22 043	100
	MOUHOUN	0	.0	0	.0	0	.0	20 190	100
	SOUROU	0	.0	0	.0	0	.0	16 031	100
	BALE	0	.0	87	.6	363	2.4	14 927	100
	BANWA	0	.0	0	.0	0	.0	15 466	100
	NAYALA	0	.0	0	.0	0	.0	13 215	100
	Total Région	0	.0	87	.1	644	.6	101 873	100
CASCADES	COMOE	443	3.0	0	.0	802	5.5	14 598	100
	LERABA	0	.0	0	.0	0	.0	10 105	100
	Total Région	443	1.8	0	.0	802	3.2	24 703	100
CENTRE	KADIOGO	0	.0	0	.0	0	.0	20 870	100
	Total Région	0	.0	0	.0	0	.0	20 870	100
CENTRE-EST	BOULGOU	0	.0	0	.0	0	.0	35 253	100
	KOURITENGA	0	.0	0	.0	0	.0	21 814	100
	KOULPELOGO	0	.0	0	.0	0	.0	23 266	100
	Total Région	0	.0	0	.0	0	.0	80 333	100
CENTRE NORD	BAM	0	.0	0	.0	0	.0	19 965	100
	NAMENTENGA	0	.0	768	3.1	4 211	17.3	24 408	100
	SANMATENGA	294	.7	0	.0	0	.0	44 889	100
	Total Région	294	.3	768	.9	4 211	4.7	89 262	100
CENTRE OUEST	BOULKIEMDE	0	.0	0	.0	151	.4	35 810	100
	SANGUIE	0	.0	0	.0	861	3.9	22 337	100
	SISSILI	0	.0	6	.0	0	.0	17 526	100
	ZIRO	961	5.7	0	.0	0	.0	16 722	100
	Total Région	961	1.0	6	.0	1 012	1.1	92 395	100
CENTRE SUD	BAZEGA	0	.0	0	.0	0	.0	24 124	100
	NAHOURI	0	.0	0	.0	0	.0	15 794	100
	ZOUNDWEOGO	0	.0	0	.0	0	.0	22 459	100
	Total Région	0	.0	0	.0	0	.0	62 377	100
EST	GNAGNA	0	.0	0	.0	1 136	2.7	41 826	100
	GOURMA	0	.0	532	1.9	592	2.1	27 863	100
	TAPOA	0	.0	0	.0	0	.0	22 777	100
	KOMANDJOARI	0	.0	0	.0	0	.0	8 206	100
	KOMPIENGA	101	1.5	78	1.2	157	2.3	6 710	100
	Total Région	101	.1	611	.6	1 884	1.8	107 383	100
HAUTS BASSINS	HOUET	0	.0	0	.0	1 665	5.5	30 412	100
	KENEDOUGOU	0	.0	104	1.0	516	5.0	10 301	100
	TUY	0	.0	0	.0	614	4.8	12 820	100
	Total Région	0	.0	104	.2	2 795	5.2	53 534	100
NORD	PASSORE	0	.0	0	.0	287	1.3	22 428	100
	YATENGA	0	.0	0	.0	4 437	11.7	37 940	100
	LOROU	0	.0	791	9.2	195	2.3	8 632	100
	ZONDOMA	0	.0	0	.0	0	.0	12 535	100
	Total Région	0	.0	791	1.0	4 919	6.0	81 536	100
PLATEAU CENTRAL	GANZOURGOU	0	.0	0	.0	0	.0	23 522	100
	OUBRITENGA	0	.0	0	.0	0	.0	20 573	100
	KOURWEOGO	0	.0	0	.0	0	.0	10 842	100
	Total Région	0	.0	0	.0	0	.0	54 937	100
SAHEL	LOUDALAN	0	.0	0	.0	289	1.4	20 208	100
	SENO	0	.0	231	1.1	0	.0	21 580	100
	SOUN	0	.0	0	.0	0	.0	31 159	100
	YAGHA	0	.0	0	.0	0	.0	16 579	100
	Total Région	0	.0	231	.3	289	.3	89 525	100
SUD- OUEST	BOUGOURIBA	0	.0	0	.0	106	1.3	7 968	100
	PONI	0	.0	0	.0	3 535	21.0	16 831	100
	IOBA	0	.0	0	.0	0	.0	20 560	100
	NOUMBIEL	0	.0	0	.0	21	.4	5 704	100
	Total Région	0	.0	0	.0	3 662	7.2	51 063	100
Total Burkina		1 799	0	2 598	0	20 219	2	909 791	100

Tableau C1S1A020 : Nombre de ménages selon la principale source d'alimentation des ASINS

Région	Province	Principale source d'alimentation					
		Paturage naturel		S P A I		Résidus de récoltes	
		Effectif	%ligne	Effectif	%ligne	Effectif	%ligne
BOUCLE DU MOUHOUN	KOSSI	12 867	57.4	387	1.7	8 850	39.5
	MOUHOUN	11 336	64.6	415	2.4	5 800	33.0
	SOUROU	12 007	73.1	395	2.4	4 024	24.5
	BALE	10 671	71.2	175	1.2	3 680	24.5
	BANWA	3 753	20.5	60	.3	14 468	79.1
	NAYALA	6 290	77.9	0	.0	1 515	18.8
	Total Région	56 925	58.2	1 432	1.5	38 337	39.2
CASCADES	COMOE	2 526	70.2	125	3.5	949	26.4
	LERABA	516	83.4	0	.0	102	16.6
	Total Région	3 042	72.1	125	3.0	1 051	24.9
CENTRE	KADIOGO	8 311	35.7	0	.0	13 850	59.5
	Total Région	8 311	35.7	0	.0	13 850	59.5
CENTRE-EST	BOULGOU	6 744	32.9	38	.2	13 641	66.5
	KOURITENGA	11 422	61.6	0	.0	6 782	36.6
	KOULPELOGO	7 329	62.3	0	.0	4 271	36.3
	Total Région	25 496	50.2	38	.1	24 694	48.6
CENTRE NORD	BAM	5 665	44.6	289	2.3	6 740	53.1
	NAMENTENGA	4 983	39.7	179	1.4	5 202	41.5
	SANMATENGA	22 863	72.3	496	1.6	6 995	22.1
	Total Région	33 511	59.0	964	1.7	18 938	33.3
CENTRE OUEST	BOULKIEMDE	10 649	36.4	36	.1	18 544	63.4
	SANGUIE	7 938	72.9	24	.2	2 602	23.9
	SISSILI	13 155	87.7	520	3.5	1 050	7.0
	ZIRO	9 064	75.6	0	.0	2 931	24.4
	Total Région	40 806	60.8	580	.9	25 126	37.4
CENTRE SUD	BAZEGA	16 947	82.9	0	.0	3 470	17.0
	NAHOURI	7 255	74.2	0	.0	2 336	23.9
	ZOUNDWEOGO	15 178	85.5	0	.0	2 581	14.5
	Total Région	39 380	82.1	0	.0	8 387	17.5
EST	GNAGNA	22 575	59.6	0	.0	12 980	34.3
	GOURMA	11 305	57.5	160	.8	7 813	39.8
	TAPOA	12 744	73.9	0	.0	4 094	23.7
	KOMANDJOARI	1 646	67.7	178	7.3	609	25.0
	KOMPIENGA	1 526	30.8	162	3.3	2 828	57.0
	Total Région	49 796	60.6	499	.6	28 324	34.5
HAUTS BASSINS	HOUET	10 588	45.7	145	.6	11 759	50.7
	KENEDOUGOU	6 871	55.1	0	.0	4 648	37.3
	TUY	4 563	80.9	261	4.6	819	14.5
	Total Région	22 022	53.3	406	1.0	17 227	41.7
NORD	PASSORE	5 156	24.5	0	.0	15 888	75.5
	YATENGA	5 997	20.2	0	.0	19 799	66.8
	LOROU	1 780	28.3	0	.0	3 710	59.0
	ZONDOMA	3 365	34.0	0	.0	6 541	66.0
	Total Région	16 298	24.4	0	.0	45 938	68.7
PLATEAU CENTRAL	GANZOURGOU	6 612	32.6	639	3.1	12 913	63.6
	OUBRITENGA	5 386	24.3	174	.8	16 647	75.0
	KOURWEOGO	1 180	10.6	0	.0	9 911	89.4
	Total Région	13 178	24.6	813	1.5	39 471	73.6
SAHEL	OULDALAN	14 335	91.7	152	1.0	538	3.4
	SENO	4 597	34.4	0	.0	5 232	39.2
	SOUM	8 676	39.8	0	.0	4 699	21.6
	YAGHA	2 813	68.9	296	7.3	850	20.8
	Total Région	30 421	55.5	448	.8	11 319	20.6
SUD-OUEST	BOUGOURIBA	180	40.2	158	35.1	111	24.7
	PONI	449	100	0	.0	0	.0
	IOBA	1 617	100	0	.0	0	.0
	NOUMBIEL	14	100	0	.0	0	.0
	Total Région	2 260	89.4	158	6.2	111	4.4
Total Burkina		341 448	53	5 462	1	272 774	42

Tableau C1S1A020 : Nombre de ménages selon la principale source d'alimentation des ASINS (suite)

Région	Province	Principale source d'alimentation							
		Fourrage cultivé		Foin		Produits locaux		Total Région	
		Effectif	%ligne	Effectif	%ligne	Effectif	%ligne	Effectif	%ligne
BOUCLE DU MOUHOUN	KOSSI	0	.0	0	.0	320	1.4	22 423	100
	MOUHOUN	0	.0	0	.0	0	.0	17 552	100
	SOUROU	0	.0	0	.0	0	.0	16 426	100
	BALE	353	2.4	114	.8	0	.0	14 992	100
	BANWA	0	.0	0	.0	0	.0	18 282	100
	NAYALA	0	.0	0	.0	273	3.4	8 078	100
	Total Région	353	.4	114	.1	592	.6	97 752	100
CASCADES	COMOE	0	.0	0	.0	0	.0	3 601	100
	LERABA	0	.0	0	.0	0	.0	619	100
	Total Région	0	.0	0	.0	0	.0	4 219	100
CENTRE	KADIOGO	658	2.8	0	.0	439	1.9	23 259	100
	Total Région	658	2.8	0	.0	439	1.9	23 259	100
CENTRE-EST	BOULGOU	0	.0	64	.3	22	.1	20 508	100
	KOURITENGA	0	.0	336	1.8	0	.0	18 540	100
	KOULPELOGO	163	1.4	0	.0	0	.0	11 763	100
	Total Région	163	.3	399	.8	22	.0	50 811	100
CENTRE-NORD	BAM	0	.0	0	.0	0	.0	12 694	100
	NAMENTENGA	0	.0	149	1.2	2 024	16.1	12 537	100
	SANMATENGA	1 252	4.0	0	.0	0	.0	31 607	100
	Total Région	1 252	2.2	149	.3	2 024	3.6	56 838	100
CENTRE-OUEST	BOULKIEMDE	0	.0	0	.0	0	.0	29 229	100
	SANGUIE	0	.0	27	.2	291	2.7	10 883	100
	SISSILI	268	1.8	0	.0	0	.0	14 992	100
	ZIRO	0	.0	0	.0	0	.0	11 995	100
	Total Région	268	.4	27	.0	291	.4	67 099	100
CENTRE-SUD	BAZEGA	0	.0	0	.0	23	.1	20 440	100
	NAHOURI	0	.0	184	1.9	0	.0	9 776	100
	ZOUNDWEOGO	0	.0	0	.0	0	.0	17 759	100
	Total Région	0	.0	184	.4	23	.0	47 975	100
EST	GNAGNA	2 305	6.1	0	.0	0	.0	37 860	100
	GOURMA	122	.6	89	.5	159	.8	19 646	100
	TAPOA	0	.0	0	.0	413	2.4	17 251	100
	KOMANDJOARI	0	.0	0	.0	0	.0	2 434	100
	KOMPIENGA	101	2.0	0	.0	345	7.0	4 962	100
	Total Région	2 528	3.1	89	.1	916	1.1	82 153	100
HAUTS-BASSINS	HOUET	194	.8	0	.0	495	2.1	23 180	100
	KENEDOUGOU	116	.9	0	.0	841	6.7	12 476	100
	TUY	0	.0	0	.0	0	.0	5 643	100
	Total Région	310	.8	0	.0	1 336	3.2	41 300	100
NORD	PASSORE	0	.0	0	.0	0	.0	21 044	100
	YATENGA	0	.0	373	1.3	3 476	11.7	29 645	100
	LOROU	0	.0	489	7.8	307	4.9	6 286	100
	ZONDOMA	0	.0	0	.0	0	.0	9 906	100
	Total Région	0	.0	862	1.3	3 784	5.7	66 882	100
PLATEAU-CENTRAL	GANZOURGOU	0	.0	0	.0	149	.7	20 313	100
	OUBRITENGA	0	.0	0	.0	0	.0	22 207	100
	KOURWEOGO	0	.0	0	.0	0	.0	11 091	100
	Total Région	0	.0	0	.0	149	.3	53 611	100
SAHEL	OUDALAN	0	.0	195	1.2	406	2.6	15 625	100
	SENO	748	5.6	2067	15.5	715	5.4	13 360	100
	SOU	575	2.6	3865	17.7	3 968	18.2	21 783	100
	YAGHA	0	.0	121	3.0	0	.0	4 080	100
	Total Région	1 323	2.4	6249	11.4	5 089	9.3	54 848	100
SUD-OUEST	BOUGOURIBA	0	.0	0	.0	0	.0	449	100
	PONI	0	.0	0	.0	0	.0	449	100
	IOBA	0	.0	0	.0	0	.0	1 617	100
	NOUMBIEL	0	.0	0	.0	0	.0	14	100
	Total Région	0	.0	0	.0	0	.0	2 529	100
Total Burkina		6 855	1	8 073	1	14 665	2	649 276	100

Tableau C1S1A021 : Nombre de ménages selon la principale source d'alimentation des PORCINS

Région	Province	Principale source d'alimentation					
		Paturage naturel		S P A I		Résidus de récoltes	
		Effectif	%ligne	Effectif	%ligne	Effectif	%ligne
BOUCLE DU MOUHOUN	KOSSI	3 560	21.4	0	.0	0	.0
	MOUHOUN	448	4.2	0	.0	424	4.0
	SOUROU	1 419	19.5	0	.0	2 551	35.0
	BALE	179	1.6	87	.8	262	2.4
	BANWA	776	8.4	0	.0	0	.0
	NAYALA	0	.0	0	.0	0	.0
	Total Région	6 381	10.8	87	.1	3 237	5.5
CASCADES	COMOE	575	17.3	0	.0	37	1.1
	LERABA	157	31.1	0	.0	0	.0
	Total Région	732	19.1	0	.0	37	1.0
CENTRE	KADIOGO	2 832	30.9	0	.0	580	6.3
	Total Région	2 832	30.9	0	.0	580	6.3
CENTRE-EST	BOULGOU	144	3.7	0	.0	109	2.8
	KOURITENGA	600	15.8	167	4.4	855	22.5
	KOULPELOGO	214	7.7	0	.0	263	9.5
	Total Région	958	9.1	167	1.6	1 227	11.7
CENTRE NORD	BAM	0	.0	0	.0	225	4.2
	NAMENTENGA	274	9.8	144	5.1	280	100
	SANMATENGA	3 175	36.2	1 355	15.5	382	4.4
	Total Région	3 449	20.3	1 499	8.8	886	5.2
CENTRE OUEST	BOULKIEMDE	46	.2	0	.0	99	.4
	SANGUIE	232	1.1	0	.0	0	.0
	SISSILI	1 540	38.7	0	.0	181	4.5
	ZIRO	1 077	29.7	0	.0	0	.0
	Total Région	2 894	5.5	0	.0	280	.5
CENTRE SUD	BAZEGA	1 051	10.7	0	.0	23	.2
	NAHOURI	408	8.4	0	.0	0	.0
	ZOUNDWEOGO	823	42.0	0	.0	0	.0
	Total Région	2 283	13.7	0	.0	23	.1
EST	GNAGNA	0	.0	0	.0	0	.0
	GOURMA	475	6.7	551	7.8	0	.0
	TAPOA	671	3.7	2 187	11.9	1 636	8.9
	KOMANDJOARI	0	.0	0	.0	0	.0
	KOMPIENGA	756	26.2	0	.0	519	18.0
	Total Région	1 902	5.7	2 738	8.3	2 155	6.5
HAUTS BASSINS	HOUE	986	10.6	928	100	1 256	13.5
	KENEDOUGOU	1 000	35.7	0	.0	0	.0
	TUY	183	1.3	0	.0	0	.0
	Total Région	2 169	8.2	928	3.5	1 256	4.7
NORD	PASSORE	597	4.4	465	3.4	1 726	12.6
	YATENGA	0	.0	0	.0	0	.0
	LOROU	0	.0	0	.0	0	.0
	ZONDOMA	0	.0	0	.0	383	19.1
	Total Région	597	3.6	465	2.8	2 109	12.7
PLATEAU CENTRAL	GANZOURGOU	222	5.2	0	.0	690	16.3
	OUBRITENGA	354	5.3	0	.0	205	3.1
	KOURWEOGO	0	.0	0	.0	0	.0
	Total Région	575	3.1	0	.0	895	4.8
SAHEL	OU DALAN	0	.0	0	.0	0	.0
	SENO	0	.0	0	.0	0	.0
	SOUN	0	.0	0	.0	0	.0
	YAGHA	0	.0	0	.0	0	.0
	Total Région	0	.0	0	.0	0	.0
SUD- OUEST	BOUGOURIBA	1 003	18.7	0	.0	0	.0
	PONI	122	1.3	0	.0	153	1.7
	IOBA	490	3.4	0	.0	0	.0
	NOUMBIEL	953	30.5	0	.0	83	2.7
	Total Région	2 568	8.0	0	.0	236	.7
Total Burkina		27 340	9	5 885	2	12 921	4

Tableau C1S1A021 : Nombre de ménages selon la principale source d'alimentation des PORCINS (suite)

Région	Province	Principale source d'alimentation							
		Fourrage cultivé		Foin		Produits locaux		Total Région	
		Effectif	%ligne	Effectif	%ligne	Effectif	%ligne	Effectif	%ligne
BOUCLE DU MOUHOUN	KOSSI	0	.0	0	.0	13 044	78.6	16 603	100
	MOUHOUN	0	.0	189	1.8	9 538	90.0	10 598	100
	SOUROU	394	5.4	97	1.3	2 828	38.8	7 289	100
	BALE	0	.0	289	2.6	10 103	92.5	10 920	100
	BANWA	0	.0	73	.8	8 417	90.8	9 266	100
	NAYALA	0	.0	0	.0	4 406	100	4 406	100
	Total Région	394	.7	648	1.1	48 336	81.8	59 083	100
CASCADES	COMOE	222	6.7	0	.0	2 485	74.9	3 319	100
	LERABA	0	.0	0	.0	347	68.9	503	100
	Total Région	222	5.8	0	.0	2 832	74.1	3 822	100
CENTRE	KADIOGO	0	.0	228	2.5	5 513	60.2	9 153	100
	Total Région	0	.0	228	2.5	5 513	60.2	9 153	100
CENTRE-EST	BOULGOU	424	10.8	16	.4	3 238	82.4	3 931	100
	KOURITENGA	0	.0	1131	29.8	1 040	27.4	3 794	100
	KOULPELOGO	0	.0	2097	75.5	203	7.3	2 776	100
	Total Région	424	4.0	3244	30.9	4 481	42.7	10 501	100
CENTRE NORD	BAM	0	.0	0	.0	5 156	95.8	5 381	100
	NAMENTENGA	146	5.2	332	11.8	1 633	58.1	2 809	100
	SANMATENGA	0	.0	0	.0	3 850	43.9	8 762	100
	Total Région	146	.9	332	2.0	10 640	62.8	16 952	100
CENTRE OUEST	BOULKIEMDE	0	.0	25	.1	24 572	99.3	24 742	100
	SANGUIE	0	.0	24	.1	19 936	98.7	20 192	100
	SISSILI	211	5.3	197	5.0	1 846	46.4	3 976	100
	ZIRO	0	.0	0	.0	2 545	70.3	3 622	100
	Total Région	211	.4	247	.5	48 899	93.1	52 531	100
CENTRE SUD	BAZEGA	0	.0	489	5.0	8 236	84.1	9 798	100
	NAHOURI	0	.0	0	.0	4 476	91.6	4 885	100
	ZOUNDWEOGO	0	.0	0	.0	1 136	58.0	1 959	100
	Total Région	0	.0	489	2.9	13 847	83.2	16 642	100
EST	GNAGNA	0	.0	0	.0	4 873	100	4 873	100
	GOURMA	0	.0	0	.0	6 066	85.5	7 092	100
	TAPOA	0	.0	0	.0	13 823	75.5	18 316	100
	KOMANDJOARI	0	.0	0	.0	0	.0	0	.0
	KOMPIENGA	0	.0	77	2.7	1 536	53.2	2 888	100
	Total Région	0	.0	77	.2	26 297	79.3	33 169	100
HAUTS BASSINS	HOUE	0	.0	133	1.4	6 011	64.5	9 315	100
	KENEDOUGOU	0	.0	0	.0	1 797	64.3	2 797	100
	TUY	0	.0	0	.0	14 231	98.7	14 414	100
	Total Région	0	.0	133	.5	22 040	83.1	26 526	100
NORD	PASSORE	0	.0	907	6.6	9 999	73.0	13 695	100
	YATENGA	308	33.9	600	66.1	0	.0	908	100
	LOROU	0	.0	0	.0	0	.0	0	.0
	ZONDOMA	0	.0	0	.0	1 620	80.9	2 003	100
	Total Région	308	1.9	1507	9.1	11 619	70.0	16 606	100
PLATEAU CENTRAL	GANZOURGOU	0	.0	481	11.4	2 837	67.1	4 230	100
	OUBRITENGA	0	.0	1398	21.0	4 691	70.6	6 648	100
	KOURWEOGO	0	.0	0	.0	7 605	100	7 605	100
	Total Région	0	.0	1880	10.2	15 134	81.9	18 484	100
SAHEL	OULDALAN	0	.0	0	.0	0	.0	0	.0
	SENO	0	.0	0	.0	0	.0	0	.0
	SOUN	0	.0	0	.0	0	.0	0	.0
	YAGHA	0	.0	0	.0	0	.0	0	.0
	Total Région	0	.0	0	.0	0	.0	0	.0
SUD-OUEST	BOUGOURIBA	0	.0	0	.0	4 351	81.3	5 353	100
	PONI	0	.0	0	.0	8 840	97.0	9 114	100
	IOBA	0	.0	0	.0	13 836	96.6	14 326	100
	NOUMBIEL	0	.0	83	2.7	2 001	64.1	3 121	100
	Total Région	0	.0	83	.3	29 027	91.0	31 915	100
Total Burkina		1 705	1	8 868	3	238 664	81	295 384	100

Tableau C1S1A022 : Nombre de ménages selon la principale source d'alimentation des EQUINS

Région	Province	Principale source d'alimentation					
		Paturage naturel		S P A I		Résidus de récoltes	
		Effectif	%ligne	Effectif	%ligne	Effectif	%ligne
BOUCLE DU MOUHOUN	KOSSI	219	68.2	39	12.0	48	14.8
	MOUHOUN	0	.0	30	100	0	.0
	SOUROU	28	61.7	5	11.8	10	22.8
	BALE	0	.0	29	100	0	.0
	BANWA	0	.0	0	.0	28	75.3
	NAYALA	43	53.9	0	.0	0	.0
	Total Région	291	53.5	103	19.0	86	15.8
CASCADES	COMOE	0	.0	0	.0	0	.0
	LERABA	0	.0	0	.0	0	.0
	Total Région	0	.0	0	.0	0	.0
CENTRE	KADIOGO	0	.0	0	.0	0	.0
	Total Région	0	.0	0	.0	0	.0
CENTRE-EST	BOULGOU	2	3.6	0	.0	41	71.1
	KOURITENGA	0	.0	0	.0	44	100
	KOULPELOGO	0	.0	0	.0	449	100
	Total Région	2	.4	0	.0	535	97.0
CENTRE NORD	BAM	0	.0	0	.0	13	100
	NAMENTENGA	0	.0	0	.0	1	1.7
	SANMATENGA	0	.0	0	.0	203	100
	Total Région	0	.0	0	.0	217	77.9
CENTRE OUEST	BOULKIEMDE	0	.0	0	.0	3	100
	SANGUIE	0	.0	0	.0	13	100
	SISSILI	0	.0	0	.0	3	100
	ZIRO	0	.0	0	.0	25	100
	Total Région	0	.0	0	.0	44	100
CENTRE SUD	BAZEGA	0	.0	0	.0	51	100
	NAHOURI	0	.0	0	.0	20	100
	ZOUNDWEOGO	0	.0	0	.0	356	100
	Total Région	0	.0	0	.0	427	100
EST	GNAGNA	0	.0	0	.0	37	100
	GOURMA	0	.0	0	.0	113	100
	TAPOA	3	4.6	0	.0	57	95.4
	KOMANDJOARI	0	.0	0	.0	11	100
	KOMPIENGA	0	.0	0	.0	16	100
	Total Région	3	1.2	0	.0	235	98.8
HAUTS BASSINS	HOUET	0	.0	0	.0	0	.0
	KENEDOUGOU	0	.0	0	.0	108	100
	TUY	0	.0	0	.0	4	100
	Total Région	0	.0	0	.0	111	100
NORD	PASSORE	34	17.5	18	9.2	143	73.4
	YATENGA	0	.0	0	.0	309	84.9
	LOROU	10	55.8	0	.0	8	44.2
	ZONDOMA	11	8.9	0	.0	89	71.6
	Total Région	56	7.9	18	2.5	550	78.3
PLATEAU CENTRAL	GANZOURGOU	0	.0	0	.0	173	100
	OUBRITENGA	0	.0	0	.0	0	.0
	KOURWEOGO	0	.0	21	100	0	.0
	Total Région	0	.0	21	10.2	173	83.3
SAHEL	OULDALAN	26	94.3	0	.0	0	.0
	SENO	55	100	0	.0	0	.0
	SOUN	0	.0	0	.0	0	.0
	YAGHA	88	100	0	.0	0	.0
	Total Région	169	99.1	0	.0	0	.0
SUD-OUEST	BOUGOURIBA	10	100	0	.0	0	.0
	PONI	338	100	0	.0	0	.0
	IOBA	23	100	0	.0	0	.0
	NOUMBIEL	28	100	0	.0	0	.0
	Total Région	399	100	0	.0	0	.0
Total Burkina		919	25	142	4	2 378	64

Tableau C1S1A022 : Nombre de ménages selon la principale source d'alimentation des EQUINS (suite)

Région	Province	Principale source d'alimentation							
		Fourrage cultivé		Foin		Produits locaux		Total Région	
		Effectif	%ligne	Effectif	%ligne	Effectif	%ligne	Effectif	%ligne
BOUCLE DU MOUHOUN	KOSSI	0	.0	0	.0	16	5.0	322	100
	MOUHOUN	0	.0	0	.0	0	.0	30	100
	SOUROU	0	.0	0	.0	2	3.6	46	100
	BALE	0	.0	0	.0	0	.0	29	100
	BANWA	9	24.7	0	.0	0	.0	37	100
	NAYALA	37	46.1	0	.0	0	.0	80	100
	Total Ré ion	46	8.5	0	.0	18	3.3	544	100
CASCADES	COMOE	10	100	0	.0	0	.0	10	100
	LERABA	19	100	0	.0	0	.0	19	100
	Total Ré ion	29	100	0	.0	0	.0	29	100
CENTRE	KADIOGO	32	100	0	.0	0	.0	32	100
	Total Ré ion	32	100	0	.0	0	.0	32	100
CENTRE-EST	BOULGOU	13	23.0	1	2.3	0	.0	58	100
	KOURITENGA	0	.0	0	.0	0	.0	44	100
	KOULPELOGO	0	.0	0	.0	0	.0	449	100
	Total Ré ion	13	2.4	1	.2	0	.0	551	100
CENTRE NORD	BAM	0	.0	0	.0	0	.0	13	100
	NAMENTENGA	0	.0	3	5.5	58	92.8	62	100
	SANMATENGA	0	.0	0	.0	0	.0	203	100
	Total Ré ion	0	.0	3	1.2	58	20.8	278	100
CENTRE OUEST	BOULKIEMDE	0	.0	0	.0	0	.0	3	100
	SANGUIE	0	.0	0	.0	0	.0	13	100
	SISSILI	0	.0	0	.0	0	.0	3	100
	ZIRO	0	.0	0	.0	0	.0	25	100
	Total Région	0	.0	0	.0	0	.0	44	100
CENTRE SUD	BAZEGA	0	.0	0	.0	0	.0	51	100
	NAHOURI	0	.0	0	.0	0	.0	20	100
	ZOUNDWEOGO	0	.0	0	.0	0	.0	356	100
	Total Région	0	.0	0	.0	0	.0	427	100
EST	GNAGNA	0	.0	0	.0	0	.0	37	100
	GOURMA	0	.0	0	.0	0	.0	113	100
	TAPOA	0	.0	0	.0	0	.0	59	100
	KOMANDJOARI	0	.0	0	.0	0	.0	11	100
	KOMPIENGA	0	.0	0	.0	0	.0	16	100
	Total Ré ion	0	.0	0	.0	0	.0	237	100
HAUTS BASSINS	HOUET	0	.0	0	.0	0	.0	0	.0
	KENEDOUGOU	0	.0	0	.0	0	.0	108	100
	TUY	0	.0	0	.0	0	.0	4	100
	Total Ré ion	0	.0	0	.0	0	.0	111	100
NORD	PASSORE	0	.0	0	.0	0	.0	195	100
	YATENGA	0	.0	0	.0	55	15.1	364	100
	LOROU	0	.0	0	.0	0	.0	19	100
	ZONDOMA	9	7.2	0	.0	15	12.3	125	100
	Total Ré ion	9	1.3	0	.0	70	100	702	100
PLATEAU CENTRAL	GANZOURGOU	0	.0	0	.0	0	.0	173	100
	OUBRITENGA	0	.0	0	.0	13	100	13	100
	KOURWEOGO	0	.0	0	.0	0	.0	21	100
	Total Ré ion	0	.0	0	.0	13	6.5	208	100
SAHEL	UDALAN	0	.0	2	5.7	0	.0	28	100
	SENO	0	.0	0	.0	0	.0	55	100
	SOUM	0	.0	0	.0	0	.0	0	.0
	YAGHA	0	.0	0	.0	0	.0	88	100
	Total Ré ion	0	.0	2	.9	0	.0	170	100
SUD- OUEST	BOUGOURIBA	0	.0	0	.0	0	.0	10	100
	PONI	0	.0	0	.0	0	.0	338	100
	IOBA	0	.0	0	.0	0	.0	23	100
	NOUMBIEL	0	.0	0	.0	0	.0	28	100
	Total Ré ion	0	.0	0	.0	0	.0	399	100
Total Burkina		129	3	6	0	159	4	3 734	100

Tableau C1S1A023 : Nombre de ménages selon la principale source d'alimentation des CAMELINS

Région	Province	Principale source d'alimentation					
		Paturage naturel		S P A I		Résidus de récoltes	
		Effectif	%ligne	Effectif	%ligne	Effectif	%ligne
BOUCLE DU MOUHOUN	KOSSI	0	.0	0	.0	0	.0
	MOUHOUN	33	100	0	.0	0	.0
	SOUROU	43	100	0	.0	0	.0
	BALE	9	100	0	.0	0	.0
	BANWA	0	.0	18	92.9	1	7.1
	NAYALA	0	.0	0	.0	0	.0
	Total Région	85	81.4	18	17.2	1	1.3
CASCADES	COMOE	0	.0	25	100	0	.0
	LERABA	0	.0	0	.0	0	.0
	Total Région	0	.0	25	100	0	.0
CENTRE	KADIOGO	0	.0	14	100	0	.0
	Total Région	0	.0	14	100	0	.0
CENTRE-EST	BOULGOU	0	.0	2	100	0	.0
	KOURITENGA	0	.0	125	100	0	.0
	KOULPELOGO	0	.0	50	100	0	.0
	Total Région	0	.0	177	100	0	.0
CENTRE NORD	BAM	0	.0	16	100	0	.0
	NAMENTENGA	0	.0	3	100	0	.0
	SANMATENGA	0	.0	74	100	0	.0
	Total Région	0	.0	94	100	0	.0
CENTRE OUEST	BOULKIEMDE	0	.0	50	100	0	.0
	SANGUIE	0	.0	18	100	0	.0
	SISSILI	0	.0	8	100	0	.0
	ZIRO	0	.0	0	.0	0	.0
	Total Région	0	.0	76	100	0	.0
CENTRE SUD	BAZEGA	0	.0	26	100	0	.0
	NAHOURI	0	.0	10	100	0	.0
	ZOUNDWEOGO	0	.0	135	100	0	.0
	Total Région	0	.0	171	100	0	.0
EST	GNAGNA	0	.0	50	100	0	.0
	GOURMA	0	.0	68	100	0	.0
	TAPOA	0	.0	0	.0	0	.0
	KOMANDJOARI	2	9.2	20	90.8	0	.0
	KOMPIENGA	0	.0	19	100	0	.0
	Total Région	2	1.3	157	98.7	0	.0
HAUTS BASSINS	HOUET	0	.0	0	.0	0	.0
	KENEDOUGOU	0	.0	52	100	0	.0
	TUY	0	.0	7	100	0	.0
	Total Région	0	.0	60	100	0	.0
NORD	PASSORE	0	.0	14	100	0	.0
	YATENGA	0	.0	280	99.3	0	.0
	LOROU	21	54.8	15	40.3	0	.0
	ZONDOMA	87	100	0	.0	0	.0
	Total Région	108	25.6	309	73.5	0	.0
PLATEAU CENTRAL	GANZOURGOU	52	100	0	.0	0	.0
	OUBRITENGA	46	100	0	.0	0	.0
	KOURWEOGO	15	100	0	.0	0	.0
	Total Région	114	100	0	.0	0	.0
SAHEL	LOUDALAN	94	100	0	.0	0	.0
	SENO	43	100	0	.0	0	.0
	SOUN	685	100	0	.0	0	.0
	YAGHA	7	100	0	.0	0	.0
	Total Région	829	100	0	.0	0	.0
SUD-OUEST	BOUGOURIBA	2	100	0	.0	0	.0
	PONI	0	.0	0	.0	0	.0
	IOBA	20	100	0	.0	0	.0
	NOUMBIEL	0	.0	0	.0	0	.0
	Total Région	22	100	0	.0	0	.0
Total Burkina		1 160	51	1 101	49	1	0

Tableau C1S1A023 : Nombre de ménages selon la principale source d'alimentation des CAMELINS (suite)

Région	Province	Principale source d'alimentation							
		Fourrage cultivé		Foin		Produits locaux		Total Région	
		Effectif	%ligne	Effectif	%ligne	Effectif	%ligne	Effectif	%ligne
BOUCLE DU MOUHOUN	KOSSI	0	.0	0	.0	0	.0	0	.0
	MOUHOUN	0	.0	0	.0	0	.0	33	100
	SOUROU	0	.0	0	.0	0	.0	43	100
	BALE	0	.0	0	.0	0	.0	9	100
	BANWA	0	.0	0	.0	0	.0	19	100
	NAYALA	0	.0	0	.0	0	.0	0	.0
	Total Région	0	.0	0	.0	0	.0	104	100
CASCADES	COMOE	0	.0	0	.0	0	.0	25	100
	LERABA	0	.0	0	.0	0	.0	0	.0
	Total Région	0	.0	0	.0	0	.0	25	100
CENTRE	KADIOGO	0	.0	0	.0	0	.0	14	100
	Total Région	0	.0	0	.0	0	.0	14	100
CENTRE-EST	BOULGOU	0	.0	0	.0	0	.0	2	100
	KOURITENGA	0	.0	0	.0	0	.0	125	100
	KOULPELOGO	0	.0	0	.0	0	.0	50	100
	Total Région	0	.0	0	.0	0	.0	177	100
CENTRE NORD	BAM	0	.0	0	.0	0	.0	16	100
	NAMENTENGA	0	.0	0	.0	0	.0	3	100
	SANMATENGA	0	.0	0	.0	0	.0	74	100
	Total Région	0	.0	0	.0	0	.0	94	100
CENTRE OUEST	BOULKIEMDE	0	.0	0	.0	0	.0	50	100
	SANGUIE	0	.0	0	.0	0	.0	18	100
	SISSILI	0	.0	0	.0	0	.0	8	100
	ZIRO	0	.0	0	.0	0	.0	0	.0
	Total Région	0	.0	0	.0	0	.0	76	100
CENTRE SUD	BAZEGA	0	.0	0	.0	0	.0	26	100
	NAHOURI	0	.0	0	.0	0	.0	10	100
	ZOUNDWEOGO	0	.0	0	.0	0	.0	135	100
	Total Région	0	.0	0	.0	0	.0	171	100
EST	GNAGNA	0	.0	0	.0	0	.0	50	100
	GOURMA	0	.0	0	.0	0	.0	68	100
	TAPOA	0	.0	0	.0	0	.0	0	.0
	KOMANDJOARI	0	.0	0	.0	0	.0	22	100
	KOMPIENGA	0	.0	0	.0	0	.0	19	100
	Total Région	0	.0	0	.0	0	.0	159	100
HAUTS BASSINS	HOUET	0	.0	0	.0	0	.0	0	.0
	KENEDOUGOU	0	.0	0	.0	0	.0	52	100
	TUY	0	.0	0	.0	0	.0	7	100
	Total Région	0	.0	0	.0	0	.0	60	100
NORD	PASSORE	0	.0	0	.0	0	.0	14	100
	YATENGA	0	.0	0	.0	2	.7	282	100
	LOROU	0	.0	0	.0	2	4.9	38	100
	ZONDOMA	0	.0	0	.0	0	.0	87	100
	Total Région	0	.0	0	.0	4	.9	421	100
PLATEAU CENTRAL	GANZOURGOU	0	.0	0	.0	0	.0	52	100
	OUBRITENGA	0	.0	0	.0	0	.0	46	100
	KOURWEOGO	0	.0	0	.0	0	.0	15	100
	Total Région	0	.0	0	.0	0	.0	114	100
SAHEL	OU DALAN	0	.0	0	.0	0	.0	94	100
	SENO	0	.0	0	.0	0	.0	43	100
	SOUN	0	.0	0	.0	0	.0	685	100
	YAGHA	0	.0	0	.0	0	.0	7	100
	Total Région	0	.0	0	.0	0	.0	829	100
SUD-OUEST	BOUGOURIBA	0	.0	0	.0	0	.0	2	100
	PONI	0	.0	0	.0	0	.0	0	.0
	IOBA	0	.0	0	.0	0	.0	20	100
	NOUMBIEL	0	.0	0	.0	0	.0	0	.0
	Total Région	0	.0	0	.0	0	.0	22	100
Total Burkina		0	0	0	0	4	0	2 266	100

Tableau C1S1A024 : Nombre de ménages selon la principale source d'alimentation des BOEUFs DE TRAIT

Région	Province	Principale source d'alimentation					
		Paturage naturel		S P A I		Résidus de récoltes	
		Effectif	%ligne	Effectif	%ligne	Effectif	%ligne
BOUCLE DU MOUHOUN	KOSSI	16 154	74.3	309	1.4	5 268	24.2
	MOUHOUN	16 677	80.8	0	.0	3 747	18.1
	SOUROU	9 491	80.3	299	2.5	2 028	17.2
	BALE	14 879	88.8	533	3.2	1 099	6.6
	BANWA	19 461	87.5	6	.0	2 786	12.5
	NAYALA	7 982	100	0	.0	0	.0
	Total Région	84 644	83.7	1 148	1.1	14 928	14.8
CASCADES	COMOE	11 335	82.2	64	.5	2 055	14.9
	LERABA	8 148	94.9	74	.9	295	3.4
	Total Région	19 484	87.1	138	.6	2 350	10.5
CENTRE	KADIOGO	2 965	34.2	444	5.1	5 270	60.7
	Total Région	2 965	34.2	444	5.1	5 270	60.7
CENTRE-EST	BOULGOU	10 292	46.6	658	3.0	11 137	50.4
	KOURITENGA	8 350	55.4	486	3.2	6 062	40.2
	KOULPELOGO	15 027	80.1	1 325	7.1	2 399	12.8
	Total Région	33 669	60.2	2 469	4.4	19 598	35.0
CENTRE NORD	BAM	6 164	58.3	307	2.9	4 099	38.8
	NAMENTENGA	1 233	31.8	172	4.4	597	15.4
	SANMATENGA	10 077	75.8	296	2.2	2 919	22.0
	Total Région	17 474	63.0	775	2.8	7 614	27.5
CENTRE OUEST	BOULKIEMDE	3 295	19.6	1 205	7.2	12 282	72.9
	SANGUIE	3 725	89.8	0	.0	276	6.7
	SISSILI	10 270	87.1	179	1.5	1 098	9.3
	ZIRO	10 283	87.9	0	.0	1 414	12.1
	Total Région	27 572	62.0	1 383	3.1	15 070	33.9
CENTRE SUD	BAZEGA	7 254	46.7	214	1.4	8 054	51.8
	NAHOURI	5 374	81.9	187	2.9	887	13.5
	ZOUNDWEOGO	7 375	69.7	0	.0	3 212	30.3
	Total Région	20 004	61.2	401	1.2	12 153	37.2
EST	GNAGNA	3 872	76.2	0	.0	1 212	23.8
	GOURMA	9 142	60.6	1 070	7.1	4 502	29.9
	TAPOA	5 762	100	0	.0	0	.0
	KOMANDJOARI	365	88.3	48	11.7	0	.0
	KOMPIENGA	1 883	55.6	74	2.2	1 370	40.4
	Total Région	21 024	70.7	1 192	4.0	7 084	23.8
HAUTS BASSINS	HOUET	27 467	78.5	1 350	3.9	5 804	16.6
	KENEDOUGOU	17 939	79.8	0	.0	3 934	17.5
	TUY	14 490	82.7	500	2.9	2 530	14.4
	Total Région	59 895	79.9	1 849	2.5	12 268	16.4
NORD	PASSORE	1 757	28.2	0	.0	3 998	64.2
	YATENGA	3 065	14.5	2 611	12.4	13 209	62.5
	LOROU	1 775	38.2	117	2.5	2 046	44.1
	ZONDOMA	848	19.1	387	8.7	2 997	67.6
	Total Région	7 445	20.4	3 115	8.5	22 249	61.1
PLATEAU CENTRAL	GANZOURGOU	8 957	59.4	0	.0	5 545	36.7
	OUBRITENGA	1 141	19.4	0	.0	4 754	80.6
	KOURWEOGO	562	14.3	108	2.8	3 250	82.9
	Total Région	10 659	42.8	108	.4	13 549	54.4
SAHEL	LOUDALAN	0	.0	0	.0	350	100
	SENO	715	40.3	0	.0	541	30.5
	SOUN	746	44.5	0	.0	295	17.6
	YAGHA	112	100	0	.0	0	.0
	Total Région	1 574	40.2	0	.0	1 186	30.3
SUD-OUEST	BOUGOURIBA	1 851	85.8	5	.2	295	13.7
	PONI	1 635	94.8	0	.0	0	.0
	IOBA	4 373	100	0	.0	0	.0
	NOUMBIEL	563	98.3	0	.0	10	1.7
	Total Région	8 422	95.4	5	.1	305	3.5
Total Burkina		314 831	67	13 026	3	133 625	28

Tableau C1S1A024 : Nombre de ménages selon la principale source d'alimentation des BOEUFs DE TRAIT (suite)

Région	Province	Principale source d'alimentation							
		Fourrage cultivé		Foin		Produits locaux		Total Région	
		Effectif	%ligne	Effectif	%ligne	Effectif	%ligne	Effectif	%ligne
BOUCLE DU MOUHOUN	KOSSI	0	.0	0	.0	0	.0	21 731	100
	MOUHOUN	0	.0	0	.0	227	1.1	20 652	100
	SOUROU	0	.0	0	.0	0	.0	11 819	100
	BALE	238	1.4	0	.0	0	.0	16 750	100
	BANWA	0	.0	0	.0	0	.0	22 252	100
	NAYALA	0	.0	0	.0	0	.0	7 982	100
	Total Région	238	.2	0	.0	227	.2	101 185	100
CASCADES	COMOE	0	.0	0	.0	332	2.4	13 786	100
	LERABA	0	.0	0	.0	71	.8	8 589	100
	Total Région	0	.0	0	.0	404	1.8	22 375	100
CENTRE	KADIOGO	0	.0	0	.0	0	.0	8 678	100
	Total Région	0	.0	0	.0	0	.0	8 678	100
CENTRE-EST	BOULGOU	0	.0	12	.1	0	.0	22 098	100
	KOURITENGA	0	.0	179	1.2	0	.0	15 078	100
	KOULPELOGO	0	.0	0	.0	0	.0	18 750	100
	Total Région	0	.0	190	.3	0	.0	55 926	100
CENTRE NORD	BAM	0	.0	0	.0	0	.0	10 570	100
	NAMENTENGA	143	3.7	183	4.7	1 547	39.9	3 875	100
	SANMATENGA	0	.0	0	.0	0	.0	13 293	100
	Total Région	143	.5	183	.7	1 547	5.6	27 737	100
CENTRE OUEST	BOULKIEMDE	22	.1	0	.0	42	.3	16 846	100
	SANGUIE	147	3.5	0	.0	0	.0	4 149	100
	SISSILI	237	2.0	7	.1	0	.0	11 791	100
	ZIRO	0	.0	0	.0	0	.0	11 697	100
	Total Région	407	.9	7	.0	42	.1	44 482	100
CENTRE SUD	BAZEGA	0	.0	0	.0	23	.1	15 545	100
	NAHOURI	64	1.0	54	.8	0	.0	6 565	100
	ZOUNDWEOGO	0	.0	0	.0	0	.0	10 588	100
	Total Région	64	.2	54	.2	23	.1	32 698	100
EST	GNAGNA	0	.0	0	.0	0	.0	5 084	100
	GOURMA	0	.0	103	.7	262	1.7	15 078	100
	TAPOA	0	.0	0	.0	0	.0	5 762	100
	KOMANDJOARI	0	.0	0	.0	0	.0	413	100
	KOMPIENGA	0	.0	0	.0	62	1.8	3 389	100
	Total Région	0	.0	103	.3	324	1.1	29 727	100
HAUTS BASSINS	HOUET	0	.0	191	.5	193	.6	35 005	100
	KENEDOUGOU	398	1.8	0	.0	211	.9	22 482	100
	TUY	0	.0	0	.0	0	.0	17 520	100
	Total Région	398	.5	191	.3	404	.5	75 007	100
NORD	PASSORE	0	.0	0	.0	473	7.6	6 228	100
	YATENGA	0	.0	0	.0	2 252	10.7	21 136	100
	LOROU	0	.0	301	6.5	404	8.7	4 642	100
	ZONDOMA	0	.0	202	4.6	0	.0	4 434	100
	Total Région	0	.0	503	1.4	3 128	8.6	36 440	100
PLATEAU CENTRAL	GANZOURGOU	222	1.5	125	.8	243	1.6	15 092	100
	OUBRITENGA	0	.0	0	.0	0	.0	5 894	100
	KOURWEOGO	0	.0	0	.0	0	.0	3 920	100
	Total Région	222	.9	125	.5	243	1.0	24 906	100
SAHEL	OULDALAN	0	.0	0	.0	0	.0	350	100
	SENO	0	.0	517	29.2	0	.0	1 774	100
	SOUN	0	.0	636	37.9	0	.0	1 678	100
	YAGHA	0	.0	0	.0	0	.0	112	100
	Total Région	0	.0	1153	29.5	0	.0	3 913	100
SUD-OUEST	BOUGOURIBA	0	.0	6	.3	0	.0	2 158	100
	PONI	0	.0	0	.0	90	5.2	1 725	100
	IOBA	0	.0	0	.0	0	.0	4 373	100
	NOUMBIEL	0	.0	0	.0	0	.0	572	100
	Total Région	0	.0	6	.1	90	1.0	8 828	100
Total Burkina		1 471	0	2 517	1	6 433	1	471 903	100

Tableau C1S1A025 : Nombre de ménages selon la principale source d'alimentation des POULETS LOCAUX

Région	Province	Principale source d'alimentation					
		Paturage naturel		S P A I		Résidus de récoltes	
		Effectif	%ligne	Effectif	%ligne	Effectif	%ligne
BOUCLE DU MOUHOUN	KOSSI	0	.0	0	.0	0	.0
	MOUHOUN	0	.0	0	.0	611	2.2
	SOUROU	0	.0	288	1.1	5 016	19.5
	BALE	0	.0	0	.0	198	.9
	BANWA	0	.0	0	.0	2 094	8.4
	NAYALA	0	.0	0	.0	0	.0
	Total Région	0	.0	288	.2	7 919	5.3
CASCADES	COMOE	0	.0	0	.0	0	.0
	LERABA	0	.0	0	.0	124	1.0
	Total Région	0	.0	0	.0	124	.4
CENTRE	KADIOGO	0	.0	399	1.5	5 918	21.9
	Total Région	0	.0	399	1.5	5 918	21.9
CENTRE-EST	BOULGOU	0	.0	0	.0	241	.6
	KOURITENGA	0	.0	0	.0	0	.0
	KOULPELOGO	0	.0	0	.0	286	1.1
	Total Région	0	.0	0	.0	527	.6
CENTRE NORD	BAM	0	.0	0	.0	89	.4
	NAMENTENGA	0	.0	0	.0	9 283	32.2
	SANMATENGA	0	.0	284	.6	1 333	2.7
	Total Région	0	.0	284	.3	10 706	10.7
CENTRE OUEST	BOULKIEMDE	0	.0	0	.0	44	.1
	SANGUIE	0	.0	0	.0	281	1.1
	SISSILI	0	.0	0	.0	455	2.2
	ZIRO	0	.0	0	.0	0	.0
	Total Région	0	.0	0	.0	780	.8
CENTRE SUD	BAZEGA	0	.0	0	.0	0	.0
	NAHOURI	0	.0	194	1.0	0	.0
	ZOUNDWEOGO	0	.0	0	.0	0	.0
	Total Région	0	.0	194	.3	0	.0
EST	GNAGNA	0	.0	0	.0	3 648	8.0
	GOURMA	0	.0	196	.6	494	1.6
	TAPOA	0	.0	2 846	8.4	1 707	5.1
	KOMANDJOARI	0	.0	0	.0	1 204	13.9
	KOMPIENGA	0	.0	0	.0	714	8.5
	Total Région	0	.0	3 041	2.4	7 767	6.1
HAUTS BASSINS	HOUET	0	.0	0	.0	3 212	6.9
	KENEDOUGOU	0	.0	0	.0	664	2.7
	TUY	0	.0	0	.0	0	.0
	Total Région	0	.0	0	.0	3 876	4.2
NORD	PASSORE	0	.0	181	.7	0	.0
	YATENGA	0	.0	2 647	6.6	1 016	2.5
	LOROU	0	.0	96	.9	2 315	22.1
	ZONDOMA	0	.0	0	.0	0	.0
	Total Région	0	.0	2 924	3.2	3 331	3.6
PLATEAU CENTRAL	GANZOURGOU	0	.0	0	.0	5 320	18.1
	OUBRITENGA	0	.0	0	.0	201	.8
	KOURWEOGO	0	.0	0	.0	934	8.1
	Total Région	0	.0	0	.0	6 456	9.8
SAHEL	OULDALAN	0	.0	0	.0	9 277	47.4
	SENO	0	.0	0	.0	0	.0
	SOUN	0	.0	0	.0	0	.0
	YAGHA	0	.0	0	.0	0	.0
	Total Région	0	.0	0	.0	9 277	10.6
SUD-OUEST	BOUGOURIBA	0	.0	218	2.3	121	1.3
	PONI	0	.0	167	.7	3 390	14.8
	IOBA	0	.0	0	.0	0	.0
	NOUMBIEL	0	.0	14	.2	705	9.6
	Total Région	0	.0	399	.7	4 216	7.2
Total Burkina		0	0	7 528	1	60 897	6

Tableau C1S1A025 : Nombre de ménages selon la principale source d'alimentation des POULETS LOCAUX (suite)

Région	Province	Principale source d'alimentation							
		Fourrage cultivé		Foin		Produits locaux		Total Région	
		Effectif	%ligne	Effectif	%ligne	Effectif	%ligne	Effectif	%ligne
BOUCLE DU MOUHOUN	KOSSI	0	.0	0	.0	32 268	100	32 268	100
	MOUHOUN	0	.0	0	.0	27 072	97.8	27 682	100
	SOUROU	0	.0	0	.0	20 439	79.4	25 743	100
	BALE	0	.0	0	.0	22 400	99.1	22 598	100
	BANWA	0	.0	0	.0	22 958	91.6	25 052	100
	NAYALA	0	.0	0	.0	14 787	100	14 787	100
	Total Région	0	.0	0	.0	139 924	94.5	148 130	100
CASCADES	COMOE	0	.0	0	.0	21 215	100	21 215	100
	LERABA	0	.0	0	.0	12 631	99.0	12 755	100
	Total Région	0	.0	0	.0	33 846	99.6	33 970	100
CENTRE	KADIOGO	0	.0	0	.0	20 667	76.6	26 984	100
	Total Région	0	.0	0	.0	20 667	76.6	26 984	100
CENTRE-EST	BOULGOU	0	.0	0	.0	42 101	99.4	42 342	100
	KOURITENGA	0	.0	0	.0	22 963	100	22 963	100
	KOULPELOGO	0	.0	0	.0	25 896	98.9	26 182	100
	Total Région	0	.0	0	.0	90 961	99.4	91 488	100
CENTRE NORD	BAM	0	.0	0	.0	22 237	99.6	22 327	100
	NAMENTENGA	0	.0	0	.0	19 561	67.8	28 845	100
	SANMATENGA	0	.0	0	.0	47 520	96.7	49 137	100
	Total Région	0	.0	0	.0	89 318	89.0	100 308	100
CENTRE OUEST	BOULKIEMDE	0	.0	0	.0	38 734	99.9	38 778	100
	SANGUIE	0	.0	0	.0	25 439	98.9	25 720	100
	SISSILI	0	.0	0	.0	19 978	97.8	20 433	100
	ZIRO	0	.0	0	.0	18 169	100	18 169	100
	Total Région	0	.0	0	.0	102 320	99.2	103 101	100
CENTRE SUD	BAZEGA	0	.0	0	.0	26 254	100	26 254	100
	NAHOURI	0	.0	0	.0	18 634	99.0	18 828	100
	ZOUNDWEOGO	0	.0	0	.0	24 938	100	24 938	100
	Total Région	0	.0	0	.0	69 826	99.7	70 019	100
EST	GNAGNA	0	.0	0	.0	41 678	92.0	45 327	100
	GOURMA	0	.0	0	.0	30 186	97.8	30 875	100
	TAPOA	0	.0	0	.0	29 216	86.5	33 769	100
	KOMANDJOARI	0	.0	0	.0	7 444	86.1	8 648	100
	KOMPIENGA	0	.0	0	.0	7 703	91.5	8 417	100
	Total Région	0	.0	0	.0	116 227	91.5	127 035	100
HAUTS BASSINS	HOUE	0	.0	0	.0	43 042	93.1	46 255	100
	KENEDOU	0	.0	0	.0	24 128	97.3	24 791	100
	TUY	0	.0	0	.0	20 357	100	20 357	100
	Total Région	0	.0	0	.0	87 527	95.8	91 403	100
NORD	PASSORE	0	.0	0	.0	26 918	99.3	27 099	100
	YATENGA	0	.0	0	.0	36 651	90.9	40 314	100
	LOROU	0	.0	0	.0	8 068	77.0	10 478	100
	ZONDOMA	0	.0	0	.0	13 738	100	13 738	100
	Total Région	0	.0	0	.0	85 375	93.2	91 630	100
PLATEAU CENTRAL	GANZOURGOU	0	.0	0	.0	24 108	81.9	29 428	100
	OUBRITENGA	0	.0	0	.0	24 684	99.2	24 885	100
	KOURWEOGO	0	.0	0	.0	10 593	91.9	11 528	100
	Total Région	0	.0	0	.0	59 385	90.2	65 841	100
SAHEL	OULDALAN	0	.0	0	.0	10 304	52.6	19 581	100
	SENO	0	.0	0	.0	20 094	100	20 094	100
	SOUM	0	.0	0	.0	31 153	100	31 153	100
	YAGHA	0	.0	0	.0	16 705	100	16 705	100
	Total Région	0	.0	0	.0	78 255	89.4	87 532	100
SUD- OUEST	BOUGOURIBA	0	.0	0	.0	9 280	96.5	9 620	100
	PONI	0	.0	0	.0	19 277	84.4	22 834	100
	IOBA	0	.0	0	.0	19 145	100	19 145	100
	NOUMBIEL	0	.0	0	.0	6 600	90.2	7 318	100
	Total Région	0	.0	0	.0	54 302	92.2	58 917	100
Total Burkina		0	0	0	0	1 027 934	94	1 096 359	100

Tableau C1S1A026 : Nombre de ménages selon la principale source d'alimentation des PINTADES

Région	Province	Principale source d'alimentation					
		Paturage naturel		S P A I		Résidus de récoltes	
		Effectif	%ligne	Effectif	%ligne	Effectif	%ligne
BOUCLE DU MOUHOUN	KOSSI	0	.0	0	.0	0	.0
	MOUHOUN	0	.0	0	.0	406	3.8
	SOUROU	0	.0	0	.0	612	11.2
	BALE	0	.0	0	.0	211	2.5
	BANWA	0	.0	0	.0	152	2.6
	NAYALA	0	.0	0	.0	0	.0
	Total Région	0	.0	0	.0	1 382	3.1
CASCADES	COMOE	0	.0	0	.0	0	.0
	LERABA	0	.0	0	.0	0	.0
	Total Région	0	.0	0	.0	0	.0
CENTRE	KADIOGO	0	.0	0	.0	2 602	29.0
	Total Région	0	.0	0	.0	2 602	29.0
CENTRE-EST	BOULGOU	0	.0	0	.0	133	.7
	KOURITENGA	0	.0	0	.0	0	.0
	KOULPELOGO	0	.0	286	2.5	0	.0
	Total Région	0	.0	286	.7	133	.3
CENTRE NORD	BAM	0	.0	0	.0	0	.0
	NAMENTENGA	0	.0	0	.0	3 784	34.7
	SANMATENGA	0	.0	0	.0	0	.0
	Total Région	0	.0	0	.0	3 784	10.4
CENTRE OUEST	BOULKIEMDE	0	.0	0	.0	20	.1
	SANGUIE	0	.0	0	.0	0	.0
	SISSILI	0	.0	0	.0	0	.0
	ZIRO	0	.0	0	.0	0	.0
	Total Région	0	.0	0	.0	20	.0
CENTRE SUD	BAZEGA	0	.0	0	.0	0	.0
	NAHOURI	0	.0	194	2.0	0	.0
	ZOUNDWEOGO	0	.0	0	.0	0	.0
	Total Région	0	.0	194	.7	0	.0
EST	GNAGNA	0	.0	0	.0	1 212	8.7
	GOURMA	0	.0	0	.0	166	1.1
	TAPOA	0	.0	686	4.3	1 047	6.6
	KOMANDJOARI	0	.0	0	.0	904	21.4
	KOMPIENGA	0	.0	0	.0	239	7.1
	Total Région	0	.0	686	1.3	3 568	6.7
HAUTS BASSINS	HOUET	0	.0	31	.3	1 501	14.5
	KENEDOUGOU	0	.0	0	.0	0	.0
	TUY	0	.0	0	.0	142	2.6
	Total Région	0	.0	31	.1	1 643	7.7
NORD	PASSORE	0	.0	0	.0	0	.0
	YATENGA	0	.0	816	7.2	604	5.3
	LOROU	0	.0	109	7.3	96	6.4
	ZONDOMA	0	.0	0	.0	0	.0
	Total Région	0	.0	925	3.4	701	2.6
PLATEAU CENTRAL	GANZOURGOU	0	.0	0	.0	1 569	14.3
	OUBRITENGA	0	.0	0	.0	0	.0
	KOURWEOGO	0	.0	0	.0	400	6.2
	Total Région	0	.0	0	.0	1 969	7.9
SAHEL	UDALAN	0	.0	0	.0	2 027	42.4
	SENO	0	.0	0	.0	0	.0
	SOU	0	.0	0	.0	0	.0
	YAGHA	0	.0	0	.0	0	.0
	Total Région	0	.0	0	.0	2 027	6.7
SUD-OUEST	BOUGOURIBA	0	.0	112	3.3	0	.0
	PONI	0	.0	0	.0	990	10.4
	IOBA	0	.0	0	.0	0	.0
	NOUMBIEL	0	.0	14	.4	447	12.0
	Total Région	0	.0	126	.5	1 438	5.6
Total Burkina		0	0	2 247	1	19 266	5

Tableau C1S1A026 : Nombre de ménages selon la principale source d'alimentation des PINTADES (suite)

Région	Province	Principale source d'alimentation							
		Fourrage cultivé		Foin		Produits locaux		Total Région	
		Effectif	%ligne	Effectif	%ligne	Effectif	%ligne	Effectif	%ligne
BOUCLE DU MOUHOUN	KOSSI	0	.0	0	.0	6 722	100	6 722	100
	MOUHOUN	0	.0	0	.0	10 283	96.2	10 689	100
	SOUROU	0	.0	0	.0	4 834	88.8	5 446	100
	BALE	0	.0	0	.0	8 380	97.5	8 592	100
	BANWA	0	.0	0	.0	5 788	97.4	5 940	100
	NAYALA	0	.0	0	.0	6 880	100	6 880	100
	Total Région	0	.0	0	.0	42 888	96.9	44 269	100
CASCADES	COMOE	0	.0	0	.0	5 907	100	5 907	100
	LERABA	0	.0	0	.0	6 400	100	6 400	100
	Total Région	0	.0	0	.0	12 306	100	12 306	100
CENTRE	KADIOGO	0	.0	0	.0	6 359	71.0	8 961	100
	Total Région	0	.0	0	.0	6 359	71.0	8 961	100
CENTRE-EST	BOULGOU	0	.0	0	.0	19 225	99.3	19 358	100
	KOURITENGA	0	.0	0	.0	8 795	100	8 795	100
	KOULPELOGO	0	.0	0	.0	11 358	97.5	11 644	100
	Total Région	0	.0	0	.0	39 378	98.9	39 797	100
CENTRE NORD	BAM	0	.0	0	.0	6 832	100	6 832	100
	NAMENTENGA	0	.0	0	.0	7 113	65.3	10 896	100
	SANMATENGA	0	.0	0	.0	18 822	100	18 822	100
	Total Région	0	.0	0	.0	32 767	89.6	36 551	100
CENTRE OUEST	BOULKIEMDE	0	.0	0	.0	23 473	99.9	23 493	100
	SANGUIE	0	.0	0	.0	15 043	100	15 043	100
	SISSILI	0	.0	0	.0	11 607	100	11 607	100
	ZIRO	0	.0	0	.0	9 948	100	9 948	100
	Total Région	0	.0	0	.0	60 071	100	60 091	100
CENTRE SUD	BAZEGA	0	.0	0	.0	8 611	100	8 611	100
	NAHOURI	0	.0	0	.0	9 352	98.0	9 546	100
	ZOUNDWEOGO	0	.0	0	.0	9 528	100	9 528	100
	Total Région	0	.0	0	.0	27 491	99.3	27 685	100
EST	GNAGNA	0	.0	0	.0	12 682	91.3	13 894	100
	GOURMA	0	.0	0	.0	15 290	98.9	15 456	100
	TAPOA	0	.0	0	.0	14 172	89.1	15 905	100
	KOMANDJOARI	0	.0	0	.0	3 322	78.6	4 226	100
	KOMPIENGA	0	.0	0	.0	3 145	92.9	3 384	100
	Total Région	0	.0	0	.0	48 611	92.0	52 865	100
HAUTS BASSINS	HOUE	0	.0	0	.0	8 839	85.2	10 371	100
	KENEDOUGOU	0	.0	0	.0	5 352	100	5 352	100
	TUY	0	.0	0	.0	5 383	97.4	5 525	100
	Total Région	0	.0	0	.0	19 574	92.1	21 248	100
NORD	PASSORE	0	.0	0	.0	9 819	100	9 819	100
	YATENGA	0	.0	0	.0	9 927	87.5	11 348	100
	LOROU	0	.0	0	.0	1 292	86.3	1 497	100
	ZONDOMA	0	.0	0	.0	4 487	100	4 487	100
	Total Région	0	.0	0	.0	25 525	94.0	27 151	100
PLATEAU CENTRAL	GANZOURGOU	0	.0	0	.0	9 437	85.7	11 006	100
	OUBRITENGA	0	.0	0	.0	7 298	100	7 298	100
	KOURWEOGO	0	.0	0	.0	6 095	93.8	6 495	100
	Total Région	0	.0	0	.0	22 830	92.1	24 799	100
SAHEL	LOUDALAN	0	.0	0	.0	2 749	57.6	4 776	100
	SENO	0	.0	0	.0	7 942	100	7 942	100
	SOU	0	.0	0	.0	10 694	100	10 694	100
	YAGHA	0	.0	0	.0	6 701	100	6 701	100
	Total Région	0	.0	0	.0	28 086	93.3	30 113	100
SUD- OUEST	BOUGOURIBA	0	.0	0	.0	3 306	96.7	3 418	100
	PONI	0	.0	0	.0	8 490	89.6	9 480	100
	IOBA	0	.0	0	.0	8 913	100	8 913	100
	NOUMBIEL	0	.0	0	.0	3 277	87.7	3 737	100
	Total Région	0	.0	0	.0	23 986	93.9	25 549	100
Total Burkina		0	0	0	0	389 871	95	411 384	100

Tableau C1S1A027 : Nombre de ménages selon la principale source d'alimentation des DINDONS

Région	Province	Principale source d'alimentation					
		Paturage naturel		S P A I		Résidus de récoltes	
		Effectif	%ligne	Effectif	%ligne	Effectif	%ligne
BOUCLE DU MOUHOUN	KOSSI	0	.0	0	.0	0	.0
	MOUHOUN	0	.0	0	.0	0	.0
	SOUROU	0	.0	0	.0	0	.0
	BALE	0	.0	0	.0	0	.0
	BANWA	0	.0	0	.0	0	.0
	NAYALA	0	.0	0	.0	0	.0
	Total Région	0	.0	0	.0	0	.0
CASCADES	COMOE	0	.0	0	.0	0	.0
	LERABA	0	.0	0	.0	0	.0
	Total Région	0	.0	0	.0	0	.0
CENTRE	KADIOGO	0	.0	0	.0	0	.0
	Total Région	0	.0	0	.0	0	.0
CENTRE-EST	BOULGOU	0	.0	0	.0	14	59.4
	KOURITENGA	0	.0	0	.0	0	.0
	KOULPELOGO	0	.0	0	.0	0	.0
	Total Région	0	.0	0	.0	14	14.9
CENTRE NORD	BAM	0	.0	0	.0	0	.0
	NAMENTENGA	0	.0	0	.0	0	.0
	SANMATENGA	0	.0	0	.0	0	.0
	Total Région	0	.0	0	.0	0	.0
CENTRE OUEST	BOULKIEMDE	0	.0	0	.0	0	.0
	SANGUIE	0	.0	0	.0	0	.0
	SISSILI	0	.0	0	.0	0	.0
	ZIRO	0	.0	0	.0	0	.0
	Total Région	0	.0	0	.0	0	.0
CENTRE SUD	BAZEGA	0	.0	0	.0	0	.0
	NAHOURI	0	.0	0	.0	0	.0
	ZOUNDWEOGO	0	.0	0	.0	0	.0
	Total Région	0	.0	0	.0	0	.0
EST	GNAGNA	0	.0	0	.0	0	.0
	GOURMA	0	.0	0	.0	0	.0
	TAPOA	0	.0	0	.0	0	.0
	KOMANDJOARI	0	.0	0	.0	0	.0
	KOMPIENGA	0	.0	0	.0	0	.0
	Total Région	0	.0	0	.0	0	.0
HAUTS BASSINS	HOUET	0	.0	13	11.8	0	.0
	KENEDOUGOU	0	.0	0	.0	0	.0
	TUY	0	.0	0	.0	0	.0
	Total Région	0	.0	13	11.0	0	.0
NORD	PASSORE	0	.0	0	.0	0	.0
	YATENGA	0	.0	0	.0	0	.0
	LOROU	0	.0	0	.0	0	.0
	ZONDOMA	0	.0	0	.0	0	.0
	Total Région	0	.0	0	.0	0	.0
PLATEAU CENTRAL	GANZOURGOU	0	.0	0	.0	0	.0
	OUBRITENGA	0	.0	0	.0	0	.0
	KOURWEOGO	0	.0	0	.0	0	.0
	Total Région	0	.0	0	.0	0	.0
SAHEL	LOUDALAN	0	.0	0	.0	0	.0
	SENO	0	.0	0	.0	0	.0
	SOUN	0	.0	0	.0	0	.0
	YAGHA	0	.0	0	.0	0	.0
	Total Région	0	.0	0	.0	0	.0
SUD-OUEST	BOUGOURIBA	0	.0	0	.0	0	.0
	PONI	0	.0	0	.0	0	.0
	IOBA	0	.0	0	.0	0	.0
	NOUMBIEL	0	.0	0	.0	11	11.4
	Total Région	0	.0	0	.0	11	6.3
Total Burkina		0	0	13	1	25	3

Tableau C1S1A027 : Nombre de ménages selon la principale source d'alimentation des DINDONS (suite)

Région	Province	Principale source d'alimentation							
		Fourrage cultivé		Foin		Produits locaux		Total Région	
		Effectif	%ligne	Effectif	%ligne	Effectif	%ligne	Effectif	%ligne
BOUCLE DU MOUHOUN	KOSSI	0	.0	0	.0	0	.0	0	.0
	MOUHOUN	0	.0	0	.0	0	.0	0	.0
	SOUROU	0	.0	0	.0	0	.0	0	.0
	BALE	0	.0	0	.0	30	100	30	100
	BANWA	0	.0	0	.0	7	100	7	100
	NAYALA	0	.0	0	.0	9	100	9	100
	Total Région	0	.0	0	.0	47	100	47	100
CASCADES	COMOE	0	.0	0	.0	3	100	3	100
	LERABA	0	.0	0	.0	241	100	241	100
	Total Région	0	.0	0	.0	243	100	243	100
CENTRE	KADIOGO	0	.0	0	.0	35	100	35	100
	Total Région	0	.0	0	.0	35	100	35	100
CENTRE-EST	BOULGOU	0	.0	0	.0	10	40.6	24	100
	KOURITENGA	0	.0	0	.0	0	.0	0	.0
	KOULPELOGO	0	.0	0	.0	71	100	71	100
	Total Région	0	.0	0	.0	81	85.1	95	100
CENTRE NORD	BAM	0	.0	0	.0	23	100	23	100
	NAMENTENGA	0	.0	0	.0	6	100	6	100
	SANMATENGA	0	.0	0	.0	0	.0	0	.0
	Total Région	0	.0	0	.0	29	100	29	100
CENTRE OUEST	BOULKIEMDE	0	.0	0	.0	3	100	3	100
	SANGUIE	0	.0	0	.0	133	100	133	100
	SISSILI	0	.0	0	.0	10	100	10	100
	ZIRO	0	.0	0	.0	0	.0	0	.0
	Total Région	0	.0	0	.0	146	100	146	100
CENTRE SUD	BAZEGA	0	.0	0	.0	0	.0	0	.0
	NAHOURI	0	.0	0	.0	63	100	63	100
	ZOUNDWEOGO	0	.0	0	.0	0	.0	0	.0
	Total Région	0	.0	0	.0	63	100	63	100
EST	GNAGNA	0	.0	0	.0	0	.0	0	.0
	GOURMA	0	.0	0	.0	0	.0	0	.0
	TAPOA	0	.0	0	.0	0	.0	0	.0
	KOMANDJOARI	0	.0	0	.0	0	.0	0	.0
	KOMPIENGA	0	.0	0	.0	0	.0	0	.0
	Total Région	0	.0	0	.0	0	.0	0	.0
HAUTS BASSINS	HOUET	0	.0	0	.0	99	88.2	112	100
	KENEDOUGOU	0	.0	0	.0	8	100	8	100
	TUY	0	.0	0	.0	0	.0	0	.0
	Total Région	0	.0	0	.0	107	89.0	120	100
NORD	PASSORE	0	.0	0	.0	0	.0	0	.0
	YATENGA	0	.0	0	.0	0	.0	0	.0
	LOROU	0	.0	0	.0	0	.0	0	.0
	ZONDOMA	0	.0	0	.0	0	.0	0	.0
	Total Région	0	.0	0	.0	0	.0	0	.0
PLATEAU CENTRAL	GANZOURGOU	0	.0	0	.0	0	.0	0	.0
	OUBRITENGA	0	.0	0	.0	0	.0	0	.0
	KOURWEOGO	0	.0	0	.0	0	.0	0	.0
	Total Région	0	.0	0	.0	0	.0	0	.0
SAHEL	OULDALAN	0	.0	0	.0	0	.0	0	.0
	SENO	0	.0	0	.0	0	.0	0	.0
	SOUN	0	.0	0	.0	0	.0	0	.0
	YAGHA	0	.0	0	.0	0	.0	0	.0
	Total Région	0	.0	0	.0	0	.0	0	.0
SUD-OUEST	BOUGOURIBA	0	.0	0	.0	0	.0	0	.0
	PONI	0	.0	0	.0	68	100	68	100
	IOBA	0	.0	0	.0	8	100	8	100
	NOUMBIEL	0	.0	0	.0	84	88.6	95	100
	Total Région	0	.0	0	.0	160	93.7	170	100
Total Burkina		0	0	0	0	911	96	949	100

Tableau C1S1A028 : Nombre de ménages selon la principale source d'alimentation des CANARDS

Région	Province	Principale source d'alimentation					
		Paturage naturel		S P A I		Résidus de récoltes	
		Effectif	%ligne	Effectif	%ligne	Effectif	%ligne
BOUCLE DU MOUHOUN	KOSSI	0	.0	0	.0	0	.0
	MOUHOUN	0	.0	0	.0	0	.0
	SOUROU	0	.0	0	.0	0	.0
	BALE	0	.0	0	.0	0	.0
	BANWA	0	.0	0	.0	66	100
	NAYALA	0	.0	0	.0	0	.0
	Total Région	0	.0	0	.0	66	5.6
CASCADES	COMOE	0	.0	0	.0	0	.0
	LERABA	0	.0	0	.0	0	.0
	Total Région	0	.0	0	.0	0	.0
CENTRE	KADIOGO	0	.0	0	.0	0	.0
	Total Région	0	.0	0	.0	0	.0
CENTRE-EST	BOULGOU	0	.0	0	.0	893	28.0
	KOURITENGA	0	.0	0	.0	0	.0
	KOULPELOGO	0	.0	0	.0	0	.0
	Total Région	0	.0	0	.0	893	12.5
CENTRE NORD	BAM	0	.0	0	.0	0	.0
	NAMENTENGA	0	.0	0	.0	274	21.1
	SANMATENGA	0	.0	0	.0	0	.0
	Total Région	0	.0	0	.0	274	7.2
CENTRE OUEST	BOULKIEMDE	0	.0	0	.0	0	.0
	SANGUIE	0	.0	0	.0	0	.0
	SISSILI	0	.0	0	.0	191	17.5
	ZIRO	0	.0	0	.0	0	.0
	Total Région	0	.0	0	.0	191	5.1
CENTRE SUD	BAZEGA	0	.0	0	.0	0	.0
	NAHOURI	0	.0	0	.0	0	.0
	ZOUNDWEOGO	0	.0	0	.0	0	.0
	Total Région	0	.0	0	.0	0	.0
EST	GNAGNA	0	.0	0	.0	0	.0
	GOURMA	0	.0	0	.0	0	.0
	TAPOA	0	.0	423	6.3	823	12.3
	KOMANDJOARI	0	.0	0	.0	88	13.1
	KOMPIENGA	0	.0	0	.0	74	7.0
	Total Région	0	.0	423	2.9	985	6.6
HAUTS BASSINS	HOUET	0	.0	0	.0	191	78.5
	KENEDOUGOU	0	.0	0	.0	0	.0
	TUY	0	.0	0	.0	0	.0
	Total Région	0	.0	0	.0	191	12.7
NORD	PASSORE	0	.0	0	.0	0	.0
	YATENGA	0	.0	0	.0	0	.0
	LOROU	0	.0	0	.0	0	.0
	ZONDOMA	0	.0	0	.0	0	.0
	Total Région	0	.0	0	.0	0	.0
PLATEAU CENTRAL	GANZOURGOU	0	.0	0	.0	0	.0
	OUBRITENGA	0	.0	0	.0	0	.0
	KOURWEOGO	0	.0	0	.0	0	.0
	Total Région	0	.0	0	.0	0	.0
SAHEL	OULDALAN	0	.0	152	100	0	.0
	SENO	0	.0	0	.0	0	.0
	SOUM	0	.0	0	.0	0	.0
	YAGHA	0	.0	0	.0	0	.0
	Total Région	0	.0	152	5.4	0	.0
SUD-OUEST	BOUGOURIBA	0	.0	0	.0	0	.0
	PONI	0	.0	0	.0	0	.0
	IOBA	0	.0	0	.0	0	.0
	NOUMBIEL	0	.0	0	.0	0	.0
	Total Région	0	.0	0	.0	0	.0
Total Burkina		0	0	575	1	2 601	6

Tableau C1S1A028 : Nombre de ménages selon la principale source d'alimentation des CANARDS (suite)

Région	Province	Principale source d'alimentation							
		Fourrage cultivé		Foin		Produits locaux		Total Région	
		Effectif	%ligne	Effectif	%ligne	Effectif	%ligne	Effectif	%ligne
BOUCLE DU MOUHOUN	KOSSI	0	.0	0	.0	168	100	168	100
	MOUHOUN	0	.0	0	.0	0	.0	0	.0
	SOUROU	0	.0	0	.0	0	.0	0	.0
	BALE	0	.0	0	.0	741	100	741	100
	BANWA	0	.0	0	.0	0	.0	66	100
	NAYALA	0	.0	0	.0	200	100	200	100
	Total Région	0	.0	0	.0	1 109	94.4	1 175	100
CASCADES	COMOE	0	.0	0	.0	252	100	252	100
	LERABA	0	.0	0	.0	267	100	267	100
	Total Région	0	.0	0	.0	519	100	519	100
CENTRE	KADIOGO	0	.0	0	.0	211	100	211	100
	Total Région	0	.0	0	.0	211	100	211	100
CENTRE-EST	BOULGOU	0	.0	0	.0	2 297	72.0	3 190	100
	KOURITENGA	0	.0	0	.0	2 041	100	2 041	100
	KOULPELOGO	0	.0	0	.0	1 911	100	1 911	100
	Total Région	0	.0	0	.0	6 249	87.5	7 142	100
CENTRE NORD	BAM	0	.0	0	.0	703	100	703	100
	NAMENTENGA	0	.0	0	.0	1 026	78.9	1 301	100
	SANMATENGA	0	.0	0	.0	1 824	100	1 824	100
	Total Région	0	.0	0	.0	3 554	92.8	3 828	100
CENTRE OUEST	BOULKIEMDE	0	.0	0	.0	573	100	573	100
	SANGUIE	0	.0	0	.0	742	100	742	100
	SISSILI	0	.0	0	.0	902	82.5	1 093	100
	ZIRO	0	.0	0	.0	1 335	100	1 335	100
	Total Région	0	.0	0	.0	3 551	94.9	3 743	100
CENTRE SUD	BAZEGA	0	.0	0	.0	399	100	399	100
	NAHOURI	0	.0	0	.0	201	100	201	100
	ZOUNDWEOGO	0	.0	0	.0	1 421	100	1 421	100
	Total Région	0	.0	0	.0	2 022	100	2 022	100
EST	GNAGNA	0	.0	0	.0	1 782	100	1 782	100
	GOURMA	0	.0	0	.0	4 594	100	4 594	100
	TAPOA	0	.0	0	.0	5 466	81.4	6 712	100
	KOMANDJOARI	0	.0	0	.0	587	86.9	675	100
	KOMPIENGA	0	.0	0	.0	983	93.0	1 057	100
	Total Région	0	.0	0	.0	13 411	90.5	14 820	100
HAUTS BASSINS	HOUET	0	.0	0	.0	52	21.5	243	100
	KENEDOUGOU	0	.0	0	.0	1 000	100	1 000	100
	TUY	0	.0	0	.0	262	100	262	100
	Total Région	0	.0	0	.0	1 314	87.3	1 505	100
NORD	PASSORE	0	.0	0	.0	178	100	178	100
	YATENGA	0	.0	0	.0	608	100	608	100
	LOROU	0	.0	0	.0	100	100	100	100
	ZONDOMA	0	.0	0	.0	0	.0	0	.0
	Total Région	0	.0	0	.0	886	100	886	100
PLATEAU CENTRAL	GANZOURGOU	0	.0	0	.0	808	100	808	100
	OUBRITENGA	0	.0	0	.0	0	.0	0	.0
	KOURWEOGO	0	.0	0	.0	108	100	108	100
	Total Région	0	.0	0	.0	916	100	916	100
SAHEL	OULDALAN	0	.0	0	.0	0	.0	152	100
	SENO	0	.0	0	.0	1 480	100	1 480	100
	SOUN	0	.0	0	.0	1 003	100	1 003	100
	YAGHA	0	.0	0	.0	184	100	184	100
	Total Région	0	.0	0	.0	2 666	94.6	2 818	100
SUD- OUEST	BOUGOURIBA	0	.0	0	.0	418	100	418	100
	PONI	0	.0	0	.0	442	100	442	100
	IOBA	0	.0	0	.0	1 882	100	1 882	100
	NOUMBIEL	0	.0	0	.0	105	100	105	100
	Total Région	0	.0	0	.0	2 846	100	2 846	100
Total Burkina		0	0	0	0	39 255	93	42 431	100

Tableau C1S1A029 : Nombre de ménages selon la principale source d'alimentation des PIGEONS

Région	Province	Principale source d'alimentation					
		Paturage naturel		S P A I		Résidus de récoltes	
		Effectif	%ligne	Effectif	%ligne	Effectif	%ligne
BOUCLE DU MOUHOUN	KOSSI	0	.0	0	.0	0	.0
	MOUHOUN	0	.0	0	.0	212	20.7
	SOUROU	0	.0	0	.0	750	76.2
	BALE	0	.0	0	.0	84	7.7
	BANWA	0	.0	0	.0	287	20.0
	NAYALA	0	.0	0	.0	200	12.4
	Total Région	0	.0	0	.0	1 533	16.0
CASCADES	COMOE	0	.0	0	.0	0	.0
	LERABA	0	.0	0	.0	0	.0
	Total Région	0	.0	0	.0	0	.0
CENTRE	KADIOGO	0	.0	0	.0	728	61.7
	Total Région	0	.0	0	.0	728	61.7
CENTRE-EST	BOULGOU	0	.0	0	.0	22	1.3
	KOURITENGA	0	.0	0	.0	0	.0
	KOULPELOGO	0	.0	0	.0	174	6.2
	Total Région	0	.0	0	.0	195	3.2
CENTRE NORD	BAM	0	.0	0	.0	0	.0
	NAMENTENGA	0	.0	0	.0	155	18.3
	SANMATENGA	0	.0	0	.0	0	.0
	Total Région	0	.0	0	.0	155	3.1
CENTRE OUEST	BOULKIEMDE	0	.0	0	.0	0	.0
	SANGUIE	0	.0	0	.0	0	.0
	SISSILI	0	.0	0	.0	191	16.3
	ZIRO	0	.0	0	.0	0	.0
	Total Région	0	.0	0	.0	191	2.0
CENTRE SUD	BAZEGA	0	.0	0	.0	0	.0
	NAHOURI	0	.0	0	.0	0	.0
	ZOUNDWEOGO	0	.0	0	.0	0	.0
	Total Région	0	.0	0	.0	0	.0
EST	GNAGNA	0	.0	0	.0	1 172	23.2
	GOURMA	0	.0	0	.0	0	.0
	TAPOA	0	.0	263	6.3	0	.0
	KOMANDJOARI	0	.0	0	.0	0	.0
	KOMPIENGA	0	.0	0	.0	0	.0
	Total Région	0	.0	263	1.9	1 172	8.3
HAUTS BASSINS	HOUET	0	.0	34	1.4	39	1.6
	KENEDOUGOU	0	.0	0	.0	0	.0
	TUY	0	.0	0	.0	0	.0
	Total Région	0	.0	34	.8	39	.9
NORD	PASSORE	0	.0	0	.0	0	.0
	YATENGA	0	.0	363	8.4	368	8.6
	LOROU	0	.0	0	.0	0	.0
	ZONDOMA	0	.0	198	25.2	0	.0
	Total Région	0	.0	561	8.3	368	5.5
PLATEAU CENTRAL	GANZOURGOU	0	.0	0	.0	494	23.9
	OUBRITENGA	0	.0	0	.0	0	.0
	KOURWEOGO	0	.0	0	.0	0	.0
	Total Région	0	.0	0	.0	494	11.4
SAHEL	OULDALAN	0	.0	0	.0	0	.0
	SENO	0	.0	0	.0	0	.0
	SOUN	0	.0	0	.0	0	.0
	YAGHA	0	.0	0	.0	0	.0
	Total Région	0	.0	0	.0	0	.0
SUD-OUEST	BOUGOURIBA	0	.0	0	.0	0	.0
	PONI	0	.0	0	.0	0	.0
	IOBA	0	.0	0	.0	0	.0
	NOUMBIEL	0	.0	14	4.3	0	.0
	Total Région	0	.0	14	.7	0	.0
Total Burkina		0	0	871	1	4 874	6

Tableau C1S1A029 : Nombre de ménages selon la principale source d'alimentation des PIGEONS (suite)

Région	Province	Principale source d'alimentation							
		Fourrage cultivé		Foin		Produits locaux		Total Région	
		Effectif	%ligne	Effectif	%ligne	Effectif	%ligne	Effectif	%ligne
BOUCLE DU MOUHOUN	KOSSI	0	.0	0	.0	3 463	100	3 463	100
	MOUHOUN	0	.0	0	.0	814	79.3	1 026	100
	SOUROU	0	.0	0	.0	234	23.8	984	100
	BALE	0	.0	0	.0	1 009	92.3	1 092	100
	BANWA	0	.0	0	.0	1 144	80.0	1 431	100
	NAYALA	0	.0	0	.0	1 413	87.6	1 613	100
	Total Région	0	.0	0	.0	8 077	84.0	9 610	100
CASCADES	COMOE	0	.0	0	.0	1 548	100	1 548	100
	LERABA	0	.0	0	.0	1 292	100	1 292	100
	Total Région	0	.0	0	.0	2 840	100	2 840	100
CENTRE	KADIOGO	0	.0	0	.0	452	38.3	1 180	100
	Total Région	0	.0	0	.0	452	38.3	1 180	100
CENTRE-EST	BOULGOU	0	.0	0	.0	1 711	98.7	1 732	100
	KOURITENGA	0	.0	0	.0	1 641	100	1 641	100
	KOULPELOGO	0	.0	0	.0	2 647	93.8	2 820	100
	Total Région	0	.0	0	.0	5 999	96.8	6 194	100
CENTRE NORD	BAM	0	.0	0	.0	1 024	100	1 024	100
	NAMENTENGA	0	.0	0	.0	691	81.7	846	100
	SANMATENGA	0	.0	0	.0	3 193	100	3 193	100
	Total Région	0	.0	0	.0	4 909	96.9	5 064	100
CENTRE OUEST	BOULKIEMDE	0	.0	0	.0	4 110	100	4 110	100
	SANGUIE	0	.0	0	.0	1 984	100	1 984	100
	SISSILI	0	.0	0	.0	983	83.7	1 174	100
	ZIRO	0	.0	0	.0	2 400	100	2 400	100
	Total Région	0	.0	0	.0	9 477	98.0	9 668	100
CENTRE SUD	BAZEGA	0	.0	0	.0	2 980	100	2 980	100
	NAHOURI	0	.0	0	.0	115	100	115	100
	ZOUNDWEOGO	0	.0	0	.0	2 396	100	2 396	100
	Total Région	0	.0	0	.0	5 491	100	5 491	100
EST	GNAGNA	0	.0	0	.0	3 868	76.8	5 040	100
	GOURMA	0	.0	0	.0	3 773	100	3 773	100
	TAPOA	0	.0	0	.0	3 916	93.7	4 179	100
	KOMANDJOARI	0	.0	0	.0	299	100	299	100
	KOMPIENGA	0	.0	0	.0	887	100	887	100
	Total Région	0	.0	0	.0	12 742	89.9	14 177	100
HAUTS BASSINS	HOUET	0	.0	0	.0	2 304	96.9	2 377	100
	KENEDOUGOU	0	.0	0	.0	1 006	100	1 006	100
	TUY	0	.0	0	.0	1 119	100	1 119	100
	Total Région	0	.0	0	.0	4 430	98.4	4 502	100
NORD	PASSORE	0	.0	0	.0	1 379	100	1 379	100
	YATENGA	0	.0	0	.0	3 570	83.0	4 301	100
	LOROU	0	.0	0	.0	277	100	277	100
	ZONDOMA	0	.0	0	.0	587	74.8	786	100
	Total Région	0	.0	0	.0	5 813	86.2	6 742	100
PLATEAU CENTRAL	GANZOURGOU	0	.0	0	.0	1 571	76.1	2 065	100
	OUBRITENGA	0	.0	0	.0	1 245	100	1 245	100
	KOURWEOGO	0	.0	0	.0	1 016	100	1 016	100
	Total Région	0	.0	0	.0	3 833	88.6	4 327	100
SAHEL	OULDALAN	0	.0	0	.0	681	100	681	100
	SENO	0	.0	0	.0	2 485	100	2 485	100
	SOUN	0	.0	0	.0	2 550	100	2 550	100
	YAGHA	0	.0	0	.0	1 321	100	1 321	100
	Total Région	0	.0	0	.0	7 037	100	7 037	100
SUD- OUEST	BOUGOURIBA	0	.0	0	.0	428	100	428	100
	PONI	0	.0	0	.0	1 045	100	1 045	100
	IOBA	0	.0	0	.0	148	100	148	100
	NOUMBIEL	0	.0	0	.0	301	95.7	314	100
	Total Région	0	.0	0	.0	1 922	99.3	1 936	100
Total Burkina		0	0	0	0	73 022	93	78 767	100

Tableau C1S1A030 : Nombre de ménages selon la principale source d'alimentation des LAPINS

Région	Province	Principale source d'alimentation					
		Paturage naturel		S P A I		Résidus de récoltes	
		Effectif	%ligne	Effectif	%ligne	Effectif	%ligne
BOUCLE DU MOUHOUN	KOSSI	0	.0	0	.0	0	.0
	MOUHOUN	0	.0	0	.0	0	.0
	SOUROU	0	.0	0	.0	0	.0
	BALE	0	.0	0	.0	0	.0
	BANWA	0	.0	0	.0	0	.0
	NAYALA	0	.0	0	.0	9	100
	Total Région	0	.0	0	.0	9	4.9
CASCADES	COMOE	0	.0	0	.0	0	.0
	LERABA	0	.0	0	.0	42	38.9
	Total Région	0	.0	0	.0	42	38.9
CENTRE	KADIOGO	0	.0	0	.0	0	.0
	Total Région	0	.0	0	.0	0	.0
CENTRE-EST	BOULGOU	0	.0	0	.0	10	37.3
	KOURITENGA	0	.0	0	.0	88	77.9
	KOULPELOGO	0	.0	0	.0	0	.0
	Total Région	0	.0	0	.0	98	51.5
CENTRE NORD	BAM	0	.0	0	.0	0	.0
	NAMENTENGA	0	.0	0	.0	0	.0
	SANMATENGA	0	.0	0	.0	0	.0
	Total Région	0	.0	0	.0	0	.0
CENTRE OUEST	BOULKIEMDE	0	.0	0	.0	0	.0
	SANGUIE	0	.0	0	.0	0	.0
	SISSILI	0	.0	0	.0	0	.0
	ZIRO	0	.0	0	.0	0	.0
	Total Région	0	.0	0	.0	0	.0
CENTRE SUD	BAZEGA	0	.0	0	.0	0	.0
	NAHOURI	0	.0	0	.0	0	.0
	ZOUNDWEOGO	0	.0	0	.0	0	.0
	Total Région	0	.0	0	.0	0	.0
EST	GNAGNA	0	.0	0	.0	0	.0
	GOURMA	0	.0	0	.0	0	.0
	TAPOA	0	.0	0	.0	57	100
	KOMANDJOARI	0	.0	0	.0	0	.0
	KOMPIENGA	0	.0	0	.0	0	.0
	Total Région	0	.0	0	.0	57	23.9
HAUTS BASSINS	HOUET	0	.0	0	.0	0	.0
	KENEDOUGOU	0	.0	0	.0	0	.0
	TUY	0	.0	0	.0	0	.0
	Total Région	0	.0	0	.0	0	.0
NORD	PASSORE	0	.0	0	.0	0	.0
	YATENGA	0	.0	0	.0	0	.0
	LOROU	0	.0	13	38.1	22	61.9
	ZONDOMA	0	.0	0	.0	44	100
	Total Région	0	.0	13	16.2	66	79.4
PLATEAU CENTRAL	GANZOURGOU	0	.0	0	.0	15	66.7
	OUBRITENGA	0	.0	0	.0	0	.0
	KOURWEOGO	0	.0	0	.0	0	.0
	Total Région	0	.0	0	.0	15	66.7
SAHEL	UDALAN	0	.0	0	.0	0	.0
	SENO	0	.0	0	.0	0	.0
	SOU	0	.0	0	.0	0	.0
	YAGHA	0	.0	0	.0	0	.0
	Total Région	0	.0	0	.0	0	.0
SUD-OUEST	BOUGOURIBA	0	.0	0	.0	0	.0
	PONI	0	.0	0	.0	0	.0
	IOBA	0	.0	0	.0	0	.0
	NOUMBIEL	0	.0	0	.0	0	.0
	Total Région	0	.0	0	.0	0	.0
Total Burkina		0	0	13	1	287	21

Tableau C1S1A030 : Nombre de ménages selon la principale source d'alimentation des LAPINS (suite)

Région	Province	Principale source d'alimentation							
		Fourrage cultivé		Foin		Produits locaux		Total Région	
		Effectif	%ligne	Effectif	%ligne	Effectif	%ligne	Effectif	%ligne
BOUCLE DU MOUHOUN	KOSSI	0	.0	0	.0	0	.0	0	.0
	MOUHOUN	0	.0	0	.0	153	100	153	100
	SOUROU	0	.0	0	.0	0	.0	0	.0
	BALE	0	.0	0	.0	25	100	25	100
	BANWA	0	.0	0	.0	2	100	2	100
	NAYALA	0	.0	0	.0	0	.0	9	100
	Total Région	0	.0	0	.0	179	95.1	188	100
CASCADES	COMOE	0	.0	0	.0	0	.0	0	.0
	LERABA	0	.0	0	.0	66	61.1	107	100
	Total Région	0	.0	0	.0	66	61.1	107	100
CENTRE	KADIOGO	0	.0	0	.0	14	100	14	100
	Total Région	0	.0	0	.0	14	100	14	100
CENTRE-EST	BOULGOU	0	.0	0	.0	16	62.7	26	100
	KOURITENGA	0	.0	12	11.0	13	11.1	113	100
	KOULPELOGO	0	.0	0	.0	51	100	51	100
	Total Région	0	.0	12	6.5	80	41.9	190	100
CENTRE NORD	BAM	0	.0	0	.0	14	100	14	100
	NAMENTENGA	0	.0	0	.0	0	.0	0	.0
	SANMATENGA	0	.0	0	.0	16	100	16	100
	Total Région	0	.0	0	.0	31	100	31	100
CENTRE OUEST	BOULKIEMDE	0	.0	0	.0	107	100	107	100
	SANGUIE	0	.0	18	12.4	125	87.6	143	100
	SISSILI	0	.0	0	.0	8	100	8	100
	ZIRO	0	.0	0	.0	0	.0	0	.0
	Total Région	0	.0	18	6.9	241	93.1	259	100
CENTRE SUD	BAZEGA	0	.0	0	.0	1	100	1	100
	NAHOURI	0	.0	0	.0	126	100	126	100
	ZOUNDWEOGO	0	.0	0	.0	0	.0	0	.0
	Total Région	0	.0	0	.0	127	100	127	100
EST	GNAGNA	0	.0	0	.0	118	100	118	100
	GOURMA	0	.0	0	.0	23	100	23	100
	TAPOA	0	.0	0	.0	0	.0	57	100
	KOMANDJOARI	0	.0	0	.0	0	.0	0	.0
	KOMPIENGA	41	100	0	.0	0	.0	41	100
	Total Région	41	17.2	0	.0	140	58.9	238	100
HAUTS BASSINS	HOUET	0	.0	0	.0	0	.0	0	.0
	KENEDOUGOU	0	.0	0	.0	0	.0	0	.0
	TUY	0	.0	0	.0	75	100	75	100
	Total Région	0	.0	0	.0	75	100	75	100
NORD	PASSORE	0	.0	0	.0	0	.0	0	.0
	YATENGA	4	100	0	.0	0	.0	4	100
	LOROU	0	.0	0	.0	0	.0	35	100
	ZONDOMA	0	.0	0	.0	0	.0	44	100
	Total Région	4	4.4	0	.0	0	.0	83	100
PLATEAU CENTRAL	GANZOURGOU	0	.0	0	.0	8	33.3	23	100
	OUBRITENGA	0	.0	0	.0	0	.0	0	.0
	KOURWEOGO	0	.0	0	.0	0	.0	0	.0
	Total Région	0	.0	0	.0	8	33.3	23	100
SAHEL	OULDALAN	0	.0	0	.0	0	.0	0	.0
	SENO	0	.0	0	.0	0	.0	0	.0
	SOUN	0	.0	0	.0	0	.0	0	.0
	YAGHA	0	.0	0	.0	0	.0	0	.0
	Total Région	0	.0	0	.0	0	.0	0	.0
SUD-OUEST	BOUGOURIBA	0	.0	0	.0	0	.0	0	.0
	PONI	0	.0	0	.0	42	100	42	100
	IOBA	0	.0	0	.0	0	.0	0	.0
	NOUMBIEL	0	.0	0	.0	3	100	3	100
	Total Région	0	.0	0	.0	45	100	45	100
Total Burkina		45	3	30	2	1 004	73	1 379	100

Tableau C1S1A031 : Nombre global de ménages selon le principal d'habitat

Espèce	Principal type d'habitat									
	Aucun		Enclos		Hangar		Batiment		Total Région	
	Effectif	%ligne	Effectif	%ligne	Effectif	%ligne	Effectif	%ligne	Effectif	%ligne
BOVINS	244 122	50.5	176 045	36.4	58 570	12.1	5 105	1.1	483 842	100
OVINS	248 900	36.5	214 140	31.4	60 774	8.9	158 699	23.3	682 512	100
CAPRINS	332 679	36.6	193 534	21.3	59 572	6.5	324 007	35.6	909 791	100
ASINS	390 823	60.2	52 177	8.0	200 660	30.9	5 617	.9	649 276	100
PORCINS	155 191	52.5	21 395	7.2	9 993	3.4	108 805	36.8	295 384	100
EQUINS	468	14.8	1 735	54.9	936	29.6	22	.7	3 160	100
CAMELINS	2 153	99.5	1	.1	10	.5	0	.0	2 165	100
BOEUF DE TRAIT	227 548	48.2	104 638	22.2	134 717	28.5	5 001	1.1	471 903	100
POULETS LOCAUX	412 608	38.0	78 678	7.2	39 984	3.7	555 557	51.1	1 086 827	100
PINTADES	195 397	47.5	19 824	4.8	19 383	4.7	176 780	43.0	411 384	100
DINDONS	306	32.3	47	5.0	164	17.3	430	45.5	946	100
CANARDS	31 535	74.3	674	1.6	1 179	2.8	9 031	21.3	42 420	100
PIGEONS	14 390	18.3	10 810	13.7	3 236	4.1	50 331	63.9	78 767	100
LAPINS	0	.0	30	2.3	0	.0	1 304	97.7	1 334	100

Tableau C1S1A032 : Nombre de ménages selon le principal type d'habitat des BOVINS

Région	Province	Principal type d'habitat									
		Aucun		Enclos		Hangar		Batiment		Total Région	
		Effectif	%ligne	Effectif	%ligne	Effectif	%ligne	Effectif	%ligne	Effectif	%ligne
BOUCLE DU MOUHOUN	KOSSI	3 924	32.6	6 505	54.1	1 593	13.2	0	.0	12 022	100
	MOUHOUN	2 978	29.6	2 432	24.1	4 667	46.3	0	.0	10 077	100
	SOUROU	4 021	47.1	3 134	36.7	1 382	16.2	0	.0	8 538	100
	BALE	1 094	14.6	4 756	63.5	1 636	21.9	0	.0	7 486	100
	BANWA	7 070	52.5	4 979	37.0	1 421	10.5	0	.0	13 470	100
	NAYALA	4 031	66.3	2 047	33.7	0	.0	0	.0	6 078	100
	Total Région	23 118	40.1	23 854	41.4	10 699	18.6	0	.0	57 671	100
CASCADES	COMOE	1 931	26.0	5 241	70.6	252	3.4	0	.0	7 424	100
	LERABA	1 453	31.6	3 148	68.4	0	.0	0	.0	4 601	100
	Total Région	3 384	28.1	8 389	69.8	252	2.1	0	.0	12 025	100
CENTRE	KADIOGO	2 070	26.2	3 203	40.5	2 140	27.1	494	6.3	7 908	100
	Total Région	2 070	26.2	3 203	40.5	2 140	27.1	494	6.3	7 908	100
CENTRE-EST	BOULGOU	5 226	43.9	4 728	39.7	176	1.5	1 776	14.9	11 906	100
	KOURITENGA	5 048	44.0	3 710	32.4	2 507	21.9	196	1.7	11 460	100
	KOULPELOGO	9 241	69.1	3 545	26.5	583	4.4	0	.0	13 369	100
	Total Région	19 515	53.1	11 982	32.6	3 266	8.9	1 972	5.4	36 735	100
CENTRE NORD	BAM	3 320	41.6	3 225	40.4	1 203	15.1	240	3.0	7 988	100
	NAMENTENGA	10 591	59.3	5 397	30.2	1 861	10.4	0	.0	17 849	100
	SANMATENGA	8 607	33.0	7 947	30.5	9 506	36.5	0	.0	26 061	100
	Total Région	22 518	43.4	16 569	31.9	12 571	24.2	240	.5	51 898	100
CENTRE OUEST	BOULKIEMDE	3 049	48.9	1 292	20.7	1 900	30.5	0	.0	6 241	100
	SANGUIE	3 374	62.8	1 957	36.4	0	.0	39	.7	5 369	100
	SISSILI	1 259	16.8	5 013	66.8	1 011	13.5	227	3.0	7 510	100
	ZIRO	4 464	58.3	2 698	35.3	491	6.4	0	.0	7 654	100
	Total Région	12 145	45.4	10 960	40.9	3 402	12.7	266	1.0	26 774	100
CENTRE SUD	BAZEGA	5 770	59.6	829	8.6	3 083	31.8	0	.0	9 683	100
	NAHOURI	800	10.6	6 702	88.6	64	.8	0	.0	7 565	100
	ZOUNDWEOGO	6 183	63.9	2 690	27.8	806	8.3	0	.0	9 679	100
	Total Région	12 753	47.4	10 221	38.0	3 952	14.7	0	.0	26 927	100
EST	GNAGNA	20 798	59.8	9 949	28.6	4 058	11.7	0	.0	34 805	100
	GOURMA	17 150	87.4	1 639	8.4	823	4.2	0	.0	19 612	100
	TAPOA	10 130	72.5	3 020	21.6	824	5.9	0	.0	13 974	100
	KOMANDJOARI	4 922	76.5	1 417	22.0	98	1.5	0	.0	6 437	100
	KOMPIENGA	1 242	48.6	1 316	51.4	0	.0	0	.0	2 557	100
	Total Région	54 241	70.1	17 341	22.4	5 803	7.5	0	.0	77 385	100
HAUTS BASSINS	HOUEI	6 448	44.9	6 171	42.9	1 588	11.1	164	1.1	14 372	100
	KENEDOUYOU	5 306	34.6	8 814	57.4	1 132	7.4	102	.7	15 355	100
	TUY	2 652	35.9	2 808	38.0	1 929	26.1	0	.0	7 388	100
	Total Région	14 406	38.8	17 793	47.9	4 650	12.5	266	.7	37 115	100
NORD	PASSORE	998	22.9	2 785	63.8	583	13.3	0	.0	4 366	100
	YATENGA	5 778	30.8	10 012	53.4	2 948	15.7	0	.0	18 739	100
	LOROU	3 432	57.7	1 760	29.6	751	12.6	0	.0	5 943	100
	ZONDOMA	956	23.1	2 587	62.6	590	14.3	0	.0	4 133	100
	Total Région	11 164	33.6	17 144	51.7	4 873	14.7	0	.0	33 181	100
PLATEAU CENTRAL	GANZOURGOU	4 209	41.1	4 880	47.7	1 148	11.2	0	.0	10 237	100
	OUBRITENGA	4 078	44.4	3 959	43.1	1 144	12.5	0	.0	9 181	100
	KOURWEOGO	531	22.2	1 467	61.3	396	16.5	0	.0	2 394	100
	Total Région	8 818	40.4	10 306	47.2	2 688	12.3	0	.0	21 812	100
SAHEL	ODALAN	16 560	89.3	1 742	9.4	242	1.3	0	.0	18 544	100
	SENO	10 878	50.9	9 838	46.0	669	3.1	0	.0	21 385	100
	SOU	17 893	71.3	4 675	18.6	2 536	10.1	0	.0	25 104	100
	YAGHA	9 937	73.4	3 593	26.6	0	.0	0	.0	13 529	100
	Total Région	55 268	70.3	19 848	25.3	3 447	4.4	0	.0	78 563	100
SUD- OUEST	BOUGOURIBA	423	17.9	1 559	66.1	259	11.0	116	4.9	2 357	100
	PONI	0	.0	3 467	66.0	548	10.4	1 240	23.6	5 255	100
	IOBA	3 997	58.2	2 586	37.6	0	.0	287	4.2	6 870	100
	NOUMBIEL	302	22.1	823	60.2	19	1.4	224	16.4	1 368	100
	Total Région	4 722	29.8	8 434	53.2	827	5.2	1 867	11.8	15 850	100
Total Burkina		244 122	50	176 045	36	58 570	12	5 105	1	483 842	100

Tableau C1S1A033 : Nombre de ménages selon le principal type d'habitat des OVINS

Région	Province	Principal type d'habitat									
		Aucun		Enclos		Hangar		Batiment		Total Région	
		Effectif	%ligne	Effectif	%ligne	Effectif	%ligne	Effectif	%ligne	Effectif	%ligne
BOUCLE DU MOUHOUN	KOSSI	7 011	33.7	10 727	51.6	2 012	9.7	1 041	5.0	20 790	100
	MOUHOUN	4 092	30.0	6 043	44.3	1 450	10.6	2 044	15.0	13 630	100
	SOUROU	4 468	30.9	6 663	46.0	2 201	15.2	1 145	7.9	14 477	100
	BALE	2 613	24.2	4 481	41.6	1 340	12.4	2 346	21.8	10 781	100
	BANWA	8 500	54.3	3 025	19.3	1 960	12.5	2 160	13.8	15 645	100
	NAYALA	2 502	23.2	5 896	54.7	273	2.5	2 103	19.5	10 774	100
	Total Région	29 186	33.9	36 836	42.8	9 236	10.7	10 840	12.6	86 097	100
CASCADES	COMOE	3 358	36.4	1 431	15.5	788	8.5	3 647	39.5	9 224	100
	LERABA	1 425	24.1	1 482	25.0	82	1.4	2 936	49.6	5 925	100
	Total Région	4 783	31.6	2 913	19.2	870	5.7	6 583	43.5	15 149	100
CENTRE	KADIOGO	873	8.4	2 921	28.2	655	6.3	5 899	57.0	10 346	100
	Total Région	873	8.4	2 921	28.2	655	6.3	5 899	57.0	10 346	100
CENTRE-EST	BOULGOU	6 164	21.0	5 749	19.6	1 834	6.2	15 624	53.2	29 371	100
	KOURITENGA	2 291	12.0	7 214	37.9	570	3.0	8 944	47.0	19 018	100
	KOULPELOGO	5 020	27.4	7 568	41.3	206	1.1	5 550	30.3	18 344	100
	Total Région	13 475	20.2	20 531	30.8	2 610	3.9	30 118	45.1	66 734	100
CENTRE NORD	BAM	7 902	47.6	5 835	35.2	965	5.8	1 897	11.4	16 598	100
	NAMENTENGA	14 287	60.1	6 912	29.1	1 685	7.1	883	3.7	23 768	100
	SANMATENGA	13 860	33.7	16 770	40.7	6 562	15.9	3 964	9.6	41 157	100
	Total Région	36 049	44.2	29 518	36.2	9 212	11.3	6 744	8.3	81 522	100
CENTRE OUEST	BOULKIEMDE	3 042	17.6	2 690	15.5	3 252	18.8	8 348	48.2	17 332	100
	SANGUIE	2 968	31.5	2 602	27.6	0	.0	3 847	40.9	9 417	100
	SISSILI	2 195	28.7	2 128	27.8	289	3.8	3 028	39.6	7 640	100
	ZIRO	2 395	28.2	2 424	28.6	1 118	13.2	2 551	30.0	8 488	100
	Total Région	10 600	24.7	9 844	23.0	4 660	10.9	17 774	41.5	42 877	100
CENTRE SUD	BAZEGA	913	7.1	2 211	17.1	66	.5	9 718	75.3	12 908	100
	NAHOURI	863	7.2	2 173	18.2	60	.5	8 837	74.1	11 933	100
	ZOUNDWEOGO	3 621	27.3	2 146	16.1	0	.0	7 520	56.6	13 287	100
	Total Région	5 397	14.2	6 530	17.1	126	.3	26 074	68.4	38 128	100
EST	GNAGNA	16 872	47.1	7 410	20.7	11 561	32.3	0	.0	35 843	100
	GOURMA	13 381	62.7	4 487	21.0	1 458	6.8	2 027	9.5	21 354	100
	TAPOA	13 977	69.8	2 946	14.7	941	4.7	2 154	10.8	20 019	100
	KOMANDJOARI	5 195	83.3	887	14.2	102	1.6	56	.9	6 239	100
	KOMPIENGA	1 475	29.3	1 089	21.7	96	1.9	2 371	47.1	5 031	100
	Total Région	50 901	57.5	16 819	19.0	14 158	16.0	6 607	7.5	88 485	100
HAUTS BASSINS	HOUET	8 863	37.2	7 281	30.5	2 196	9.2	5 508	23.1	23 849	100
	KENEDOUGOU	8 516	69.7	2 410	19.7	641	5.2	646	5.3	12 212	100
	TUY	2 557	33.4	3 623	47.3	803	10.5	678	8.9	7 662	100
	Total Région	19 936	45.6	13 314	30.4	3 640	8.3	6 833	15.6	43 723	100
NORD	PASSORE	3 655	25.3	8 280	57.4	861	6.0	1 626	11.3	14 423	100
	YATENGA	10 134	26.7	18 708	49.3	5 098	13.4	3 989	10.5	37 930	100
	LOROU	4 039	37.8	3 696	34.6	2 056	19.3	889	8.3	10 680	100
	ZONDOMA	2 266	23.1	3 389	34.6	844	8.6	3 305	33.7	9 805	100
	Total Région	20 094	27.6	34 074	46.8	8 860	12.2	9 810	13.5	72 837	100
PLATEAU CENTRAL	GANZOURGOU	1 794	9.6	7 197	38.3	1 195	6.4	8 586	45.7	18 773	100
	OUBRITENGA	3 578	25.0	3 809	26.6	635	4.4	6 280	43.9	14 302	100
	KOURWEOGO	768	12.8	2 133	35.5	485	8.1	2 623	43.6	6 008	100
	Total Région	6 140	15.7	13 140	33.6	2 315	5.9	17 488	44.7	39 083	100
SAHEL	OU DALAN	12 949	75.2	4 192	24.4	68	.4	0	.0	17 209	100
	SENO	6 653	35.4	11 506	61.3	613	3.3	0	.0	18 773	100
	SOU	19 312	67.5	6 748	23.6	2 566	9.0	0	.0	28 626	100
	YAGHA	9 900	74.3	3 213	24.1	216	1.6	0	.0	13 328	100
	Total Région	48 814	62.6	25 659	32.9	3 463	4.4	0	.0	77 936	100
SUD- OUEST	BOUGOURIBA	775	20.2	374	9.8	244	6.4	2 439	63.7	3 831	100
	PONI	909	15.1	1 529	25.5	713	11.9	2 855	47.5	6 006	100
	IOBA	704	8.9	0	.0	0	.0	7 219	91.1	7 922	100
	NOUMBIEL	267	14.5	140	7.6	12	.7	1 416	77.2	1 836	100
	Total Région	2 654	13.5	2 043	10.4	969	4.9	13 929	71.1	19 595	100
Total Burkina		248 900	36	214 140	31	60 774	9	158 699	23	682 512	100

Tableau C1S1A034 : Nombre de ménages selon le principal type d'habitat des CAPRINS

Région	Province	Principal type d'habitat									
		Aucun		Enclos		Haut		Batiment		Total Ré ion	
		Effectif	%li ne	Effectif	%li ne	Effectif	%li ne	Effectif	%li ne	Effectif	%li ne
BOUCLE DU MOUHOUN	KOSSI	12 913	58.6	7 200	32.7	834	3.8	1 096	5.0	22 043	100
	MOUHOUN	8 606	42.6	2 977	14.7	1 640	8.1	6 967	34.5	20 190	100
	SOUROU	5 651	35.2	6 222	38.8	1 390	8.7	2 769	17.3	16 031	100
	BALE	6 112	40.9	1 764	11.8	1 729	11.6	5 322	35.7	14 927	100
	BANWA	7 445	48.1	1 436	9.3	1 716	11.1	4 870	31.5	15 466	100
	NAYALA	3 272	24.8	3 814	28.9	0	.0	6 130	46.4	13 215	100
	Total Ré ion	43 998	43.2	23 411	23.0	7 310	7.2	27 153	26.7	101 873	100
CASCADES	COMOE	3 921	26.9	1 442	9.9	1 472	10.1	7 763	53.2	14 598	100
	LERABA	2 594	25.7	2 045	20.2	667	6.6	4 799	47.5	10 105	100
	Total Ré ion	6 515	26.4	3 487	14.1	2 140	8.7	12 562	50.9	24 703	100
CENTRE	KADIOGO	3 702	17.7	3 923	18.8	410	2.0	12 834	61.5	20 870	100
	Total Ré ion	3 702	17.7	3 923	18.8	410	2.0	12 834	61.5	20 870	100
CENTRE-EST	BOULGOU	4 624	13.1	6 755	19.2	1 297	3.7	22 577	64.0	35 253	100
	KOURITENGA	2 967	13.6	7 447	34.1	1 242	5.7	10 157	46.6	21 814	100
	KOULPELOGO	7 279	31.3	7 227	31.1	0	.0	8 760	37.7	23 266	100
	Total Ré ion	14 870	18.5	21 429	26.7	2 539	3.2	41 495	51.7	80 333	100
CENTRE NORD	BAM	9 706	48.6	5 601	28.1	1 567	7.8	3 091	15.5	19 965	100
	NAMENTENGA	14 748	60.4	6 570	26.9	1 552	6.4	1 538	6.3	24 408	100
	SANMATENGA	15 329	34.1	19 624	43.7	6 432	14.3	3 505	7.8	44 889	100
	Total Ré ion	39 782	44.6	31 794	35.6	9 551	10.7	8 134	9.1	89 262	100
CENTRE OUEST	BOULKIEMDE	6 718	18.8	3 669	10.2	5 120	14.3	20 303	56.7	35 810	100
	SANGUIE	6 728	30.1	2 189	9.8	482	2.2	12 938	57.9	22 337	100
	SISSILI	7 096	40.5	2 759	15.7	591	3.4	7 079	40.4	17 526	100
	ZIRO	8 329	49.8	1 935	11.6	1 735	10.4	4 723	28.2	16 722	100
	Total Ré ion	28 872	31.2	10 552	11.4	7 927	8.6	45 043	48.8	92 395	100
CENTRE SUD	BAZEGA	2 190	9.1	1 714	7.1	564	2.3	19 657	81.5	24 124	100
	NAHOURI	2 197	13.9	1 574	100	322	2.0	11 702	74.1	15 794	100
	ZOUNDWEOGO	5 322	23.7	740	3.3	0	.0	16 397	73.0	22 459	100
	Total Ré ion	9 708	15.6	4 028	6.5	886	1.4	47 755	76.6	62 377	100
EST	GNAGNA	25 257	60.4	8 844	21.1	7 726	18.5	0	.0	41 826	100
	GOURMA	16 688	59.9	5 918	21.2	1 184	4.3	4 073	14.6	27 863	100
	TAPOA	11 706	51.4	6 887	30.2	1 842	8.1	2 343	10.3	22 777	100
	KOMANDJOARI	7 004	85.4	1 146	14.0	0	.0	56	.7	8 206	100
	KOMPIENGA	1 682	25.1	772	11.5	148	2.2	4 109	61.2	6 710	100
	Total Ré ion	62 337	58.1	23 566	21.9	10 899	10.2	10 580	9.9	107 383	100
HAUTS BASSINS	HOUE	13 681	45.0	4 891	16.1	4 205	13.8	7 635	25.1	30 412	100
	KENEDOU	7 404	71.9	1 330	12.9	791	7.7	775	7.5	10 301	100
	TUY	4 247	33.1	3 179	24.8	598	4.7	4 797	37.4	12 820	100
	Total Ré ion	25 332	47.3	9 400	17.6	5 594	10.4	13 208	24.7	53 534	100
NORD	PASSORE	4 578	20.4	7 135	31.8	1 230	5.5	9 486	42.3	22 428	100
	YATENGA	12 352	32.6	12 685	33.4	2 686	7.1	10 218	26.9	37 940	100
	LOROU	3 186	36.9	3 412	39.5	694	8.0	1 340	15.5	8 632	100
	ZONDOMA	2 049	16.3	2 217	17.7	654	5.2	7 616	60.8	12 535	100
	Total Ré ion	22 164	27.2	25 449	31.2	5 263	6.5	28 660	35.2	81 536	100
PLATEAU CENTRAL	GANZOURGOU	2 744	11.7	5 224	22.2	661	2.8	14 893	63.3	23 522	100
	OUBRITENGA	4 312	21.0	1 715	8.3	196	1.0	14 350	69.8	20 573	100
	KOURWEOGO	409	3.8	707	6.5	161	1.5	9 565	88.2	10 842	100
	Total Ré ion	7 465	13.6	7 646	13.9	1 018	1.9	38 809	70.6	54 937	100
SAHEL	OU DALAN	14 097	69.8	5 624	27.8	397	2.0	90	.4	20 208	100
	SENO	11 178	51.8	10 402	48.2	0	.0	0	.0	21 580	100
	SOU	23 319	74.8	7 108	22.8	732	2.3	0	.0	31 159	100
	YAGHA	12 126	73.1	4 118	24.8	335	2.0	0	.0	16 579	100
	Total Ré ion	60 720	67.8	27 252	30.4	1 464	1.6	90	.1	89 525	100
SUD- OUEST	BOUGOURIBA	545	6.8	266	3.3	1 501	18.8	5 655	71.0	7 968	100
	PONI	3 423	20.3	944	5.6	3 018	17.9	9 446	56.1	16 831	100
	IOBA	704	3.4	0	.0	0	.0	19 857	96.6	20 560	100
	NOUMBIEL	2 541	44.6	386	6.8	51	.9	2 726	47.8	5 704	100
	Total Ré ion	7 213	14.1	1 596	3.1	4 570	8.9	37 684	73.8	51 063	100
Total Burkina		332 679	37	193 534	21	59 572	7	324 007	36	909 791	100

Tableau C1S1A035 : Nombre de ménages selon le principal type d'habitat des ASINS

Région	Province	Principal type d'habitat									
		Aucun		Enclos		Hangar		Batiment		Total Région	
		Effectif	%ligne	Effectif	%ligne	Effectif	%ligne	Effectif	%ligne	Effectif	%ligne
BOUCLE DU MOUHOUN	KOSSI	13 370	59.6	3 141	14.0	5 912	26.4	0	.0	22 423	100
	MOUHOUN	4 727	26.9	0	.0	12 202	69.5	623	3.6	17 552	100
	SOUROU	8 249	50.2	1 156	7.0	7 021	42.7	0	.0	16 426	100
	BALE	4 277	28.5	318	2.1	10 397	69.3	0	.0	14 992	100
	BANWA	5 195	28.4	1 623	8.9	10 628	58.1	835	4.6	18 282	100
	NAYALA	5 683	70.4	1 692	20.9	702	8.7	0	.0	8 078	100
	Total Région	41 501	42.5	7 930	8.1	46 862	47.9	1 459	1.5	97 752	100
CASCADES	COMOE	2 956	82.1	357	9.9	288	8.0	0	.0	3 601	100
	LERABA	619	100	0	.0	0	.0	0	.0	619	100
	Total Région	3 575	84.7	357	8.5	288	6.8	0	.0	4 219	100
CENTRE	KADIOGO	14 146	60.8	2 799	12.0	6 088	26.2	226	1.0	23 259	100
	Total Région	14 146	60.8	2 799	12.0	6 088	26.2	226	1.0	23 259	100
CENTRE-EST	BOULGOU	9 696	47.3	2 276	11.1	6 448	31.4	2 087	10.2	20 508	100
	KOURITENGA	11 317	61.0	683	3.7	6 345	34.2	196	1.1	18 540	100
	KOULPELOGO	8 816	75.0	1 629	13.9	1 317	11.2	0	.0	11 763	100
	Total Région	29 830	58.7	4 588	9.0	14 110	27.8	2 283	4.5	50 811	100
CENTRE NORD	BAM	5 002	39.4	405	3.2	7 288	57.4	0	.0	12 694	100
	NAMENTENGA	9 741	77.7	858	6.8	1 937	15.4	0	.0	12 537	100
	SANMATENGA	17 244	54.6	3 371	10.7	10 992	34.8	0	.0	31 607	100
	Total Région	31 987	56.3	4 634	8.2	20 217	35.6	0	.0	56 838	100
CENTRE OUEST	BOULKIEMDE	26 320	90.0	74	.3	2 819	9.6	16	.1	29 229	100
	SANGUIE	8 192	75.3	1 038	9.5	1 565	14.4	87	.8	10 883	100
	SISSILI	7 177	47.9	440	2.9	7 178	47.9	199	1.3	14 992	100
	ZIRO	5 810	48.4	239	2.0	5 945	49.6	0	.0	11 995	100
	Total Région	47 499	70.8	1 791	2.7	17 507	26.1	302	.5	67 099	100
CENTRE SUD	BAZEGA	8 962	43.8	2 894	14.2	8 558	41.9	27	.1	20 440	100
	NAHOURI	2 284	23.4	6 108	62.5	1 384	14.2	0	.0	9 776	100
	ZOUNDWEOGO	14 648	82.5	1 040	5.9	2 071	11.7	0	.0	17 759	100
	Total Région	25 894	54.0	10 042	20.9	12 013	25.0	27	.1	47 975	100
EST	GNAGNA	25 597	67.6	1 445	3.8	10 818	28.6	0	.0	37 860	100
	GOURMA	13 377	68.1	989	5.0	5 280	26.9	0	.0	19 646	100
	TAPOA	16 743	97.1	247	1.4	262	1.5	0	.0	17 251	100
	KOMANDJOARI	1 844	75.8	317	13.0	217	8.9	56	2.3	2 434	100
	KOMPIENGA	2 595	52.3	328	6.6	2 038	41.1	0	.0	4 962	100
	Total Région	60 157	73.2	3 325	4.0	18 614	22.7	56	.1	82 153	100
HAUTS BASSINS	HOUET	12 171	52.5	2 823	12.2	7 993	34.5	193	.8	23 180	100
	KENEDOUGOU	9 352	75.0	1 515	12.1	1 609	12.9	0	.0	12 476	100
	TUY	2 766	49.0	163	2.9	2 715	48.1	0	.0	5 643	100
	Total Région	24 290	58.8	4 501	10.9	12 316	29.8	193	.5	41 300	100
NORD	PASSORE	10 280	48.8	1 843	8.8	8 921	42.4	0	.0	21 044	100
	YATENGA	16 952	57.2	2 524	8.5	10 170	34.3	0	.0	29 645	100
	LOROU	1 556	24.8	124	2.0	4 606	73.3	0	.0	6 286	100
	ZONDOMA	6 360	64.2	404	4.1	2 954	29.8	188	1.9	9 906	100
	Total Région	35 147	52.6	4 895	7.3	26 652	39.8	188	.3	66 882	100
PLATEAU CENTRAL	GANZOURGOU	13 619	67.0	1 328	6.5	5 179	25.5	187	.9	20 313	100
	OUBRITENGA	8 227	37.0	1 250	5.6	12 557	56.5	174	.8	22 207	100
	KOURWEOGO	6 308	56.9	1 919	17.3	2 432	21.9	432	3.9	11 091	100
	Total Région	28 154	52.5	4 497	8.4	20 168	37.6	793	1.5	53 611	100
SAHEL	OULDALAN	15 043	96.3	333	2.1	160	1.0	90	.6	15 625	100
	SENO	10 691	80.0	1 539	11.5	1 130	8.5	0	.0	13 360	100
	SOUN	16 502	75.8	746	3.4	4 535	20.8	0	.0	21 783	100
	YAGHA	3 893	95.4	187	4.6	0	.0	0	.0	4 080	100
	Total Région	46 128	84.1	2 805	5.1	5 825	10.6	90	.2	54 848	100
SUD- OUEST	BOUGOURIBA	449	100	0	.0	0	.0	0	.0	449	100
	PONI	449	100	0	.0	0	.0	0	.0	449	100
	IOBA	1 617	100	0	.0	0	.0	0	.0	1 617	100
	NOUMBIEL	0	.0	14	100	0	.0	0	.0	14	100
	Total Région	2 515	99.4	14	.6	0	.0	0	.0	2 529	100
Total Burkina		390 823	60	52 177	8	200 660	31	5 617	1	649 276	100

Tableau C1S1A036 : Nombre de ménages selon le principal type d'habitat des PORCINS

Région	Province	Principal type d'habitat									
		Aucun		Enclos		Hangar		Batiment		Total Région	
		Effectif	%ligne	Effectif	%ligne	Effectif	%ligne	Effectif	%ligne	Effectif	%ligne
BOUCLE DU MOUHOUN	KOSSI	10 538	63.5	1 314	7.9	0	.0	4 752	28.6	16 603	100
	MOUHOUN	5 240	49.4	855	8.1	434	4.1	4 069	38.4	10 598	100
	SOUROU	1 636	22.4	1 318	18.1	187	2.6	4 147	56.9	7 289	100
	BALE	6 401	58.6	0	.0	1 782	16.3	2 738	25.1	10 920	100
	BANWA	4 440	47.9	14	.2	0	.0	4 812	51.9	9 266	100
	NAYALA	3 748	85.1	489	11.1	0	.0	170	3.8	4 406	100
	Total Région	32 003	54.2	3 990	6.8	2 403	4.1	20 687	35.0	59 083	100
CASCADES	COMOE	37	1.1	340	10.2	217	6.5	2 725	82.1	3 319	100
	LERABA	0	.0	293	58.2	0	.0	210	41.8	503	100
	Total Région	37	1.0	633	16.6	217	5.7	2 936	76.8	3 822	100
CENTRE	KADIOGO	1 946	21.3	734	8.0	237	2.6	6 236	68.1	9 153	100
	Total Région	1 946	21.3	734	8.0	237	2.6	6 236	68.1	9 153	100
CENTRE-EST	BOULGOU	1 746	44.4	481	12.2	17	.4	1 687	42.9	3 931	100
	KOURITENGA	1 701	44.8	643	17.0	0	.0	1 449	38.2	3 794	100
	KOULPELOGO	736	26.5	203	7.3	342	12.3	1 495	53.8	2 776	100
	Total Région	4 184	39.8	1 327	12.6	360	3.4	4 630	44.1	10 501	100
CENTRE NORD	BAM	2 957	54.9	453	8.4	0	.0	1 972	36.6	5 381	100
	NAMENTENGA	1 558	55.4	686	24.4	281	10.0	285	10.1	2 809	100
	SANMATENGA	4 056	46.3	3 107	35.5	931	10.6	668	7.6	8 762	100
	Total Région	8 571	50.6	4 246	25.0	1 211	7.1	2 924	17.2	16 952	100
CENTRE OUEST	BOULKIEMDE	13 673	55.3	158	.6	1 627	6.6	9 284	37.5	24 742	100
	SANGUIE	17 106	84.7	359	1.8	79	.4	2 647	13.1	20 192	100
	SISSILI	3 059	77.0	436	11.0	0	.0	480	12.1	3 976	100
	ZIRO	3 022	83.4	239	6.6	0	.0	360	10.0	3 622	100
	Total Région	36 861	70.2	1 193	2.3	1 705	3.2	12 772	24.3	52 531	100
CENTRE SUD	BAZEGA	5 082	51.9	307	3.1	14	.1	4 396	44.9	9 798	100
	NAHOURI	1 238	25.3	408	8.3	0	.0	3 239	66.3	4 885	100
	ZOUNDWEOGO	823	42.0	0	.0	0	.0	1 136	58.0	1 959	100
	Total Région	7 144	42.9	714	4.3	14	.1	8 770	52.7	16 642	100
EST	GNAGNA	3 654	75.0	1 218	25.0	0	.0	0	.0	4 873	100
	GOURMA	5 849	82.5	165	2.3	660	9.3	418	5.9	7 092	100
	TAPOA	15 496	84.6	0	.0	667	3.6	2 153	11.8	18 316	100
	KOMANDJOARI	0	.0	0	.0	0	.0	0	.0	0	.0
	KOMPIENGA	2 232	77.3	122	4.2	0	.0	534	18.5	2 888	100
	Total Région	27 232	82.1	1 505	4.5	1 326	4.0	3 105	9.4	33 169	100
HAUTS BASSINS	HOUE	1 068	11.5	859	9.2	0	.0	7 388	79.3	9 315	100
	KENEDOUGOU	91	3.2	978	35.0	0	.0	1 728	61.8	2 797	100
	TUY	9 879	68.5	1 380	9.6	262	1.8	2 894	20.1	14 414	100
	Total Région	11 037	41.6	3 217	12.1	262	1.0	12 009	45.3	26 526	100
NORD	PASSORE	6 007	43.9	2 406	17.6	1 092	8.0	4 189	30.6	13 695	100
	YATENGA	0	.0	0	.0	0	.0	908	100	908	100
	LOROU	0	.0	0	.0	0	.0	0	.0	0	.0
	ZONDOMA	0	.0	0	.0	0	.0	2 003	100	2 003	100
	Total Région	6 007	36.2	2 406	14.5	1 092	6.6	7 101	42.8	16 606	100
PLATEAU CENTRAL	GANZOURGOU	1 168	27.6	0	.0	0	.0	3 062	72.4	4 230	100
	OUBRITENGA	3 304	49.7	0	.0	368	5.5	2 976	44.8	6 648	100
	KOURWEOGO	6 816	89.6	0	.0	0	.0	789	10.4	7 605	100
	Total Région	11 288	61.1	0	.0	368	2.0	6 828	36.9	18 484	100
SAHEL	OU DALAN	0	.0	0	.0	0	.0	0	.0	0	.0
	SENO	0	.0	0	.0	0	.0	0	.0	0	.0
	SOU	0	.0	0	.0	0	.0	0	.0	0	.0
	YAGHA	0	.0	0	.0	0	.0	0	.0	0	.0
	Total Région	0	.0	0	.0	0	.0	0	.0	0	.0
SUD- OUEST	BOUGOURIBA	331	6.2	0	.0	0	.0	5 022	93.8	5 353	100
	PONI	778	8.5	1 429	15.7	670	7.4	6 237	68.4	9 114	100
	IOBA	5 762	40.2	0	.0	0	.0	8 564	59.8	14 326	100
	NOUMBIEL	2 010	64.4	0	.0	128	4.1	984	31.5	3 121	100
	Total Région	8 881	27.8	1 429	4.5	798	2.5	20 807	65.2	31 915	100
Total Burkina		155 191	53	21 395	7	9 993	3	108 805	37	295 384	100

Tableau C1S1A0387 : Nombre de ménages selon le principal type d'habitat des EQUINS

Région	Province	Principal type d'habitat									
		Aucun		Enclos		Hangar		Batiment		Total Région	
		Effectif	%ligne	Effectif	%ligne	Effectif	%ligne	Effectif	%ligne	Effectif	%ligne
BOUCLE DU MOUHOUN	KOSSI	151	50.3	129	43.0	20	6.7	0	.0	301	100
	MOUHOUN	0	.0	30	100	0	.0	0	.0	30	100
	SOUROU	22	48.3	2	4.7	22	47.0	0	.0	46	100
	BALE	0	.0	0	.0	29	100	0	.0	29	100
	BANWA	0	.0	0	.0	37	100	0	.0	37	100
	NAYALA	43	53.9	0	.0	37	46.1	0	.0	80	100
	Total Région	217	41.4	162	30.9	144	27.6	0	.0	523	100
CASCADES	COMOE	0	.0	0	.0	10	100	0	.0	10	100
	LERABA	0	.0	0	.0	19	100	0	.0	19	100
	Total Région	0	.0	0	.0	29	100	0	.0	29	100
CENTRE	KADIOGO	0	.0	0	.0	32	100	0	.0	32	100
	Total Région	0	.0	0	.0	32	100	0	.0	32	100
CENTRE-EST	BOULGOU	0	.0	16	28.4	20	34.3	22	37.2	58	100
	KOURITENGA	0	.0	44	100	0	.0	0	.0	44	100
	KOULPELOGO	0	.0	449	100	0	.0	0	.0	449	100
	Total Région	0	.0	510	92.5	20	3.6	22	3.9	551	100
CENTRE NORD	BAM	0	.0	13	100	0	.0	0	.0	13	100
	NAMENTENGA	20	31.9	3	5.5	39	62.6	0	.0	62	100
	SANMATENGA	0	.0	203	100	0	.0	0	.0	203	100
	Total Région	20	7.2	219	78.8	39	14.1	0	.0	278	100
CENTRE OUEST	BOULKIEMDE	0	.0	3	100	0	.0	0	.0	3	100
	SANGUIE	0	.0	13	100	0	.0	0	.0	13	100
	SISSILI	0	.0	3	100	0	.0	0	.0	3	100
	ZIRO	0	.0	25	100	0	.0	0	.0	25	100
	Total Région	0	.0	44	100	0	.0	0	.0	44	100
CENTRE SUD	BAZEGA	0	.0	51	100	0	.0	0	.0	51	100
	NAHOURI	0	.0	20	100	0	.0	0	.0	20	100
	ZOUNDWEOGO	0	.0	356	100	0	.0	0	.0	356	100
	Total Région	0	.0	427	100	0	.0	0	.0	427	100
EST	GNAGNA	0	.0	37	100	0	.0	0	.0	37	100
	GOURMA	0	.0	64	56.4	49	43.6	0	.0	113	100
	TAPOA	3	4.6	51	85.7	6	9.7	0	.0	59	100
	KOMANDJOARI	0	.0	11	100	0	.0	0	.0	11	100
	KOMPIENGA	0	.0	16	100	0	.0	0	.0	16	100
	Total Région	3	1.2	180	75.6	55	23.2	0	.0	237	100
HAUTS BASSINS	HOUET	0	.0	0	.0	0	.0	0	.0	0	.0
	KENEDOUGOU	0	.0	108	100	0	.0	0	.0	108	100
	TUY	0	.0	4	100	0	.0	0	.0	4	100
	Total Région	0	.0	111	100	0	.0	0	.0	111	100
NORD	PASSORE	124	63.3	13	6.6	59	30.1	0	.0	195	100
	YATENGA	75	20.6	20	5.6	268	73.8	0	.0	364	100
	LOROU	0	.0	0	.0	19	100	0	.0	19	100
	ZONDOMA	15	12.4	25	20.2	84	67.4	0	.0	125	100
	Total Région	214	30.5	59	8.3	430	61.2	0	.0	702	100
PLATEAU CENTRAL	GANZOURGOU	0	.0	0	.0	173	100	0	.0	173	100
	OUBRITENGA	0	.0	0	.0	13	100	0	.0	13	100
	KOURWEOGO	0	.0	21	100	0	.0	0	.0	21	100
	Total Région	0	.0	21	10.2	187	89.8	0	.0	208	100
SAHEL	OULDALAN	14	90.2	2	9.8	0	.0	0	.0	16	100
	SENO	0	.0	0	.0	0	.0	0	.0	0	.0
	SOU	0	.0	0	.0	0	.0	0	.0	0	.0
	YAGHA	0	.0	0	.0	0	.0	0	.0	0	.0
	Total Région	14	90.2	2	9.8	0	.0	0	.0	16	100
SUD-OUEST	BOUGOURIBA	0	.0	0	.0	0	.0	0	.0	0	.0
	PONI	0	.0	0	.0	0	.0	0	.0	0	.0
	IOBA	0	.0	0	.0	0	.0	0	.0	0	.0
	NOUMBIEL	0	.0	0	.0	0	.0	0	.0	0	.0
	Total Région	0	.0	0	.0	0	.0	0	.0	0	.0
Total Burkina		468	15	1 735	55	936	30	22	1	3 160	100

Tableau C1S1A038 : Nombre de ménages selon le principal type d'habitat des CAMELINS

Région	Province	Principal type d'habitat									
		Aucun		Enclos		Hangar		Batiment		Total Région	
		Effectif	%ligne	Effectif	%ligne	Effectif	%ligne	Effectif	%ligne	Effectif	%ligne
BOUCLE DU MOUHOUN	KOSSI	0	.0	0	.0	0	.0	0	.0	0	.0
	MOUHOUN	0	.0	0	.0	0	.0	0	.0	0	.0
	SOUROU	20	100	0	.0	0	.0	0	.0	20	100
	BALE	9	100	0	.0	0	.0	0	.0	9	100
	BANWA	18	92.9	1	7.1	0	.0	0	.0	19	100
	NAYALA	0	.0	0	.0	0	.0	0	.0	0	.0
	Total Région	47	97.2	1	2.8	0	.0	0	.0	48	100
CASCADES	COMOE	25	100	0	.0	0	.0	0	.0	25	100
	LERABA	0	.0	0	.0	0	.0	0	.0	0	.0
	Total Région	25	100	0	.0	0	.0	0	.0	25	100
CENTRE	KADIOGO	14	100	0	.0	0	.0	0	.0	14	100
	Total Région	14	100	0	.0	0	.0	0	.0	14	100
CENTRE-EST	BOULGOU	2	100	0	.0	0	.0	0	.0	2	100
	KOURITENGA	125	100	0	.0	0	.0	0	.0	125	100
	KOULPELOGO	50	100	0	.0	0	.0	0	.0	50	100
	Total Région	177	100	0	.0	0	.0	0	.0	177	100
CENTRE NORD	BAM	16	100	0	.0	0	.0	0	.0	16	100
	NAMENTENGA	3	100	0	.0	0	.0	0	.0	3	100
	SANMATENGA	74	100	0	.0	0	.0	0	.0	74	100
	Total Région	94	100	0	.0	0	.0	0	.0	94	100
CENTRE OUEST	BOULKIEMDE	50	100	0	.0	0	.0	0	.0	50	100
	SANGUIE	18	100	0	.0	0	.0	0	.0	18	100
	SISSILI	8	100	0	.0	0	.0	0	.0	8	100
	ZIRO	0	.0	0	.0	0	.0	0	.0	0	.0
	Total Région	76	100	0	.0	0	.0	0	.0	76	100
CENTRE SUD	BAZEGA	26	100	0	.0	0	.0	0	.0	26	100
	NAHOURI	10	100	0	.0	0	.0	0	.0	10	100
	ZOUNDWEOGO	135	100	0	.0	0	.0	0	.0	135	100
	Total Région	171	100	0	.0	0	.0	0	.0	171	100
EST	GNAGNA	50	100	0	.0	0	.0	0	.0	50	100
	GOURMA	68	100	0	.0	0	.0	0	.0	68	100
	TAPOA	0	.0	0	.0	0	.0	0	.0	0	.0
	KOMANDJOARI	22	100	0	.0	0	.0	0	.0	22	100
	KOMPIENGA	19	100	0	.0	0	.0	0	.0	19	100
	Total Région	159	100	0	.0	0	.0	0	.0	159	100
HAUTS BASSINS	HOUET	0	.0	0	.0	0	.0	0	.0	0	.0
	KENEDOUGOU	52	100	0	.0	0	.0	0	.0	52	100
	TUY	7	100	0	.0	0	.0	0	.0	7	100
	Total Région	60	100	0	.0	0	.0	0	.0	60	100
NORD	PASSORE	14	100	0	.0	0	.0	0	.0	14	100
	YATENGA	282	100	0	.0	0	.0	0	.0	282	100
	LOROU	28	72.8	0	.0	10	27.2	0	.0	38	100
	ZONDOMA	87	100	0	.0	0	.0	0	.0	87	100
	Total Région	410	97.5	0	.0	10	2.5	0	.0	421	100
PLATEAU CENTRAL	GANZOURGOU	52	100	0	.0	0	.0	0	.0	52	100
	OUBRITENGA	46	100	0	.0	0	.0	0	.0	46	100
	KOURWEOGO	15	100	0	.0	0	.0	0	.0	15	100
	Total Région	114	100	0	.0	0	.0	0	.0	114	100
SAHEL	LOUDALAN	94	100	0	.0	0	.0	0	.0	94	100
	SENO	43	100	0	.0	0	.0	0	.0	43	100
	SOU	662	100	0	.0	0	.0	0	.0	662	100
	YAGHA	7	100	0	.0	0	.0	0	.0	7	100
	Total Région	806	100	0	.0	0	.0	0	.0	806	100
SUD-OUEST	BOUGOURIBA	0	.0	0	.0	0	.0	0	.0	0	.0
	PONI	0	.0	0	.0	0	.0	0	.0	0	.0
	IOBA	0	.0	0	.0	0	.0	0	.0	0	.0
	NOUMBIEL	0	.0	0	.0	0	.0	0	.0	0	.0
	Total Région	0	.0	0	.0	0	.0	0	.0	0	.0
Total Burkina		2 153	99	1	0	10	0	0	0	2 165	100

Tableau C1S1A039 : Nombre de ménages selon le principal type d'habitat des BOEUFs DE TRAIT

Région	Province	Principal type d'habitat									
		Aucun		Enclos		Hangar		Batiment		Total Région	
		Effectif	%ligne	Effectif	% ligne	Effectif	%ligne	Effectif	% ligne	Effectif	% ligne
BOUCLE DU MOUHOUN	KOSSI	11 574	53.3	5 003	23.0	5 153	23.7	0	.0	21 731	100
	MOUHOUN	6 451	31.2	1 619	7.8	12 345	59.8	236	1.1	20 652	100
	SOUROU	5 634	47.7	2 856	24.2	3 329	28.2	0	.0	11 819	100
	BALE	2 769	16.5	3 999	23.9	9 982	59.6	0	.0	16 750	100
	BANWA	16 056	72.2	2 511	11.3	3 685	16.6	0	.0	22 252	100
	NAYALA	5 617	70.4	1 995	25.0	370	4.6	0	.0	7 982	100
	Total Région	48 102	47.5	17 983	17.8	34 864	34.5	236	.2	101 185	100
CASCADES	COMOE	9 590	69.6	3 009	21.8	1 119	8.1	68	.5	13 786	100
	LERABA	6 082	70.8	2 475	28.8	32	.4	0	.0	8 589	100
	Total Région	15 672	70.0	5 484	24.5	1 151	5.1	68	.3	22 375	100
CENTRE	KADIOGO	1 889	21.8	3 254	37.5	3 340	38.5	194	2.2	8 678	100
	Total Région	1 889	21.8	3 254	37.5	3 340	38.5	194	2.2	8 678	100
CENTRE-EST	BOULGOU	13 659	61.8	4 567	20.7	2 040	9.2	1 832	8.3	22 098	100
	KOURITENGA	6 652	44.1	3 670	24.3	4 756	31.5	0	.0	15 078	100
	KOULPELOGO	14 579	77.8	3 316	17.7	528	2.8	328	1.7	18 750	100
	Total Région	34 890	62.4	11 553	20.7	7 323	13.1	2 160	3.9	55 926	100
CENTRE NORD	BAM	3 220	30.5	1 497	14.2	5 373	50.8	479	4.5	10 570	100
	NAMENTENGA	1 500	38.7	884	22.8	1 491	38.5	0	.0	3 875	100
	SANMATENGA	4 023	30.3	2 178	16.4	7 092	53.3	0	.0	13 293	100
	Total Région	8 742	31.5	4 560	16.4	13 956	50.3	479	1.7	27 737	100
CENTRE OUEST	BOULKIEMDE	10 159	60.3	1 327	7.9	5 360	31.8	0	.0	16 846	100
	SANGUIE	2 468	59.5	1 591	38.4	50	1.2	39	.9	4 149	100
	SISSILI	2 352	19.9	6 547	55.5	2 050	17.4	842	7.1	11 791	100
	ZIRO	7 345	62.8	2 470	21.1	1 882	16.1	0	.0	11 697	100
	Total Région	22 325	50.2	11 934	26.8	9 342	21.0	881	2.0	44 482	100
CENTRE SUD	BAZEGA	7 936	51.0	1 803	11.6	5 782	37.2	24	.2	15 545	100
	NAHOURI	1 331	20.3	4 647	70.8	587	8.9	0	.0	6 565	100
	ZOUNDWEOGO	6 453	60.9	1 726	16.3	2 410	22.8	0	.0	10 588	100
	Total Région	15 719	48.1	8 176	25.0	8 779	26.8	24	.1	32 698	100
EST	GNAGNA	1 136	22.3	2 736	53.8	1 212	23.8	0	.0	5 084	100
	GOURMA	8 045	53.4	1 233	8.2	5 800	38.5	0	.0	15 078	100
	TAPOA	5 221	90.6	541	9.4	0	.0	0	.0	5 762	100
	KOMANDJOARI	0	.0	55	13.3	358	86.7	0	.0	413	100
	KOMPIENGA	1 224	36.1	1 414	41.7	656	19.4	95	2.8	3 389	100
	Total Région	15 626	52.6	5 980	20.1	8 027	27.0	95	.3	29 727	100
HAUTS BASSINS	HOUEI	15 674	44.8	8 139	23.3	11 192	32.0	0	.0	35 005	100
	KENEDOUGOU	11 130	49.5	9 386	41.7	1 967	8.7	0	.0	22 482	100
	TUY	5 952	34.0	1 581	9.0	9 987	57.0	0	.0	17 520	100
	Total Région	32 756	43.7	19 105	25.5	23 145	30.9	0	.0	75 007	100
NORD	PASSORE	1 460	23.4	598	9.6	4 170	67.0	0	.0	6 228	100
	YATENGA	7 210	34.1	6 017	28.5	7 909	37.4	0	.0	21 136	100
	LOROU	1 516	32.7	1 198	25.8	1 928	41.5	0	.0	4 642	100
	ZONDOMA	862	19.4	1 789	40.4	1 783	40.2	0	.0	4 434	100
	Total Région	11 048	30.3	9 601	26.3	15 791	43.3	0	.0	36 440	100
PLATEAU CENTRAL	GANZOURGOU	9 957	66.0	1 988	13.2	3 021	20.0	125	.8	15 092	100
	OUBRITENGA	3 215	54.5	583	9.9	2 096	35.6	0	.0	5 894	100
	KOURWEOGO	1 257	32.1	1 463	37.3	1 200	30.6	0	.0	3 920	100
	Total Région	14 429	57.9	4 034	16.2	6 317	25.4	125	.5	24 906	100
SAHEL	OU DALAN	0	.0	350	100	0	.0	0	.0	350	100
	SENO	457	25.7	800	45.1	517	29.2	0	.0	1 774	100
	SOUN	746	44.5	0	.0	931	55.5	0	.0	1 678	100
	YAGHA	112	100	0	.0	0	.0	0	.0	112	100
	Total Région	1 316	33.6	1 149	29.4	1 448	37.0	0	.0	3 913	100
SUD- OUEST	BOUGOURIBA	1 333	61.8	262	12.1	246	11.4	317	14.7	2 158	100
	PONI	153	8.8	1 445	83.8	0	.0	127	7.4	1 725	100
	IOBA	3 298	75.4	0	.0	935	21.4	140	3.2	4 373	100
	NOUMBIEL	251	43.9	116	20.2	51	8.9	155	27.0	572	100
	Total Région	5 034	57.0	1 823	20.6	1 232	14.0	739	8.4	8 828	100
Total Burkina		227 548	48	104 638	22	134 717	29	5 001	1	471 903	100

Tableau C1S1A040 : Nombre de ménages selon le principal type d'habitat des POULETS LOCAUX

Région	Province	Principal type d'habitat									
		Aucun		Enclos		Hangar		Batiment		Total Région	
		Effectif	%ligne	Effectif	%ligne	Effectif	%ligne	Effectif	%ligne	Effectif	%ligne
BOUCLE DU MOUHOUN	KOSSI	19 180	60.3	609	1.9	626	2.0	11 388	35.8	31 804	100
	MOUHOUN	4 890	17.7	870	3.1	617	2.2	21 306	77.0	27 682	100
	SOUROU	11 730	46.3	1 382	5.5	1 670	6.6	10 572	41.7	25 354	100
	BALE	4 847	21.7	270	1.2	322	1.4	16 925	75.7	22 364	100
	BANWA	7 780	31.4	1 605	6.5	1 376	5.5	14 049	56.6	24 810	100
	NAYALA	3 761	25.4	5 205	35.2	0	.0	5 822	39.4	14 787	100
	Total Région	52 188	35.6	9 940	6.8	4 610	3.1	80 062	54.5	146 802	100
CASCADES	COMOE	4 419	21.3	1 101	5.3	515	2.5	14 675	70.9	20 709	100
	LERABA	1 507	11.8	3 109	24.4	0	.0	8 139	63.8	12 755	100
	Total Région	5 926	17.7	4 209	12.6	515	1.5	22 814	68.2	33 464	100
CENTRE	KADIOGO	3 250	12.0	3 243	12.0	677	2.5	19 814	73.4	26 984	100
	Total Région	3 250	12.0	3 243	12.0	677	2.5	19 814	73.4	26 984	100
CENTRE-EST	BOULGOU	9 195	21.7	6 148	14.5	78	.2	26 921	63.6	42 342	100
	KOURITENGA	10 871	47.3	2 663	11.6	450	2.0	8 980	39.1	22 963	100
	KOULPELOGO	10 755	41.1	4 835	18.5	1 550	5.9	9 042	34.5	26 182	100
	Total Région	30 821	33.7	13 645	14.9	2 079	2.3	44 943	49.1	91 488	100
CENTRE NORD	BAM	19 546	87.5	0	.0	89	.4	2 691	12.1	22 327	100
	NAMENTENGA	22 634	78.5	2 538	8.8	1 017	3.5	2 655	9.2	28 845	100
	SANMATENGA	42 876	87.3	2 656	5.4	2 769	5.6	836	1.7	49 137	100
	Total Région	85 056	84.8	5 193	5.2	3 876	3.9	6 183	6.2	100 308	100
CENTRE OUEST	BOULKIEMDE	2 925	7.5	223	.6	0	.0	35 631	91.9	38 778	100
	SANGUIE	1 007	3.9	474	1.8	0	.0	24 239	94.2	25 720	100
	SISSILI	3 341	16.4	1 616	7.9	0	.0	15 475	75.7	20 433	100
	ZIRO	6 514	38.4	0	.0	0	.0	10 452	61.6	16 965	100
	Total Région	13 788	13.5	2 312	2.3	0	.0	85 797	84.2	101 897	100
CENTRE SUD	BAZEGA	2 150	8.2	8	.0	0	.0	24 096	91.8	26 254	100
	NAHOURI	1 789	9.6	0	.0	0	.0	16 845	90.4	18 634	100
	ZOUNDWEOGO	7 501	30.1	823	3.3	0	.0	16 613	66.6	24 938	100
	Total Région	11 440	16.4	831	1.2	0	.0	57 554	82.4	69 826	100
EST	GNAGNA	20 556	46.4	4 197	9.5	2 357	5.3	17 158	38.8	44 269	100
	GOURMA	12 834	42.9	1 460	4.9	531	1.8	15 101	50.5	29 926	100
	TAPOA	13 591	42.3	0	.0	2 107	6.6	16 420	51.1	32 118	100
	KOMANDJOARI	6 464	74.8	406	4.7	651	7.5	1 126	13.0	8 648	100
	KOMPIENGA	1 158	13.8	2 139	25.4	174	2.1	4 947	58.8	8 417	100
	Total Région	54 604	44.3	8 202	6.6	5 820	4.7	54 752	44.4	123 378	100
HAUTS BASSINS	HOUE	14 656	32.0	3 469	7.6	981	2.1	26 726	58.3	45 831	100
	KENEDOUYOU	10 559	43.0	2 361	9.6	775	3.2	10 853	44.2	24 548	100
	TUY	6 678	32.8	2 293	11.3	659	3.2	10 728	52.7	20 357	100
	Total Région	31 893	35.1	8 123	9.0	2 414	2.7	48 306	53.2	90 737	100
NORD	PASSORE	5 330	20.0	6 002	22.5	2 172	8.1	13 157	49.3	26 660	100
	YATENGA	25 696	63.7	3 801	9.4	3 164	7.8	7 653	19.0	40 314	100
	LOROU	7 082	68.2	1 210	11.7	541	5.2	1 550	14.9	10 383	100
	ZONDOMA	3 650	26.6	0	.0	2 591	18.9	7 498	54.6	13 738	100
	Total Région	41 758	45.8	11 013	12.1	8 467	9.3	29 858	32.8	91 095	100
PLATEAU CENTRAL	GANZOURGOU	12 118	41.6	1 816	6.2	969	3.3	14 237	48.9	29 140	100
	OUBRITENGA	7 636	31.5	1 979	8.2	216	.9	14 385	59.4	24 216	100
	KOURWEOGO	992	8.7	364	3.2	0	.0	10 075	88.1	11 431	100
	Total Région	20 745	32.0	4 160	6.4	1 185	1.8	38 696	59.7	64 787	100
SAHEL	ODALAN	11 342	58.5	2 219	11.4	1 784	9.2	4 045	20.9	19 390	100
	SENO	9 634	47.9	859	4.3	1 087	5.4	8 513	42.4	20 094	100
	SOU	21 009	67.4	2 196	7.0	2 025	6.5	5 923	19.0	31 153	100
	YAGHA	10 787	64.6	1 786	10.7	109	.7	4 023	24.1	16 705	100
	Total Région	52 771	60.4	7 060	8.1	5 005	5.7	22 505	25.8	87 341	100
SUD- OUEST	BOUGOURIBA	767	8.0	56	.6	1 087	11.3	7 710	80.1	9 620	100
	PONI	3 391	15.0	662	2.9	3 751	16.6	14 854	65.6	22 658	100
	IOBA	1 717	9.0	0	.0	0	.0	17 427	91.0	19 145	100
	NOUMBIEL	2 492	34.1	27	.4	498	6.8	4 281	58.7	7 298	100
	Total Région	8 367	14.2	745	1.3	5 336	9.1	44 272	75.4	58 720	100
Total Burkina		412 608	38	78 678	7	39 984	4	555 557	51	1 086 827	100

Tableau C1S1A041 : Nombre de ménages selon le principal type d'habitat des PINTADES

Région	Province	Principal type d'habitat									
		Aucun		Enclos		Hangar		Batiment		Total Région	
		Effectif	%ligne	Effectif	%ligne	Effectif	%ligne	Effectif	%ligne	Effectif	%ligne
BOUCLE DU MOUHOUN	KOSSI	4 720	70.2	0	.0	317	4.7	1 686	25.1	6 722	100
	MOUHOUN	4 182	39.1	231	2.2	224	2.1	6 053	56.6	10 689	100
	SOUROU	2 789	51.2	696	12.8	547	100	1 415	26.0	5 446	100
	BALE	2 425	28.2	197	2.3	255	3.0	5 714	66.5	8 592	100
	BANWA	4 833	81.4	0	.0	73	1.2	1 034	17.4	5 940	100
	NAYALA	1 710	24.8	2 249	32.7	0	.0	2 921	42.5	6 880	100
	Total Région	20 657	46.7	3 374	7.6	1 416	3.2	18 823	42.5	44 269	100
CASCADES	COMOE	2 127	36.0	0	.0	431	7.3	3 349	56.7	5 907	100
	LERABA	822	12.8	1 045	16.3	0	.0	4 532	70.8	6 400	100
	Total Région	2 950	24.0	1 045	8.5	431	3.5	7 881	64.0	12 306	100
CENTRE	KADIOGO	5 381	60.0	172	1.9	388	4.3	3 019	33.7	8 961	100
	Total Région	5 381	60.0	172	1.9	388	4.3	3 019	33.7	8 961	100
CENTRE-EST	BOULGOU	1 585	8.2	3 053	15.8	88	.5	14 632	75.6	19 358	100
	KOURITENGA	5 119	58.2	1 239	14.1	416	4.7	2 021	23.0	8 795	100
	KOULPELOGO	5 895	50.6	1 605	13.8	471	4.0	3 673	31.5	11 644	100
	Total Région	12 599	31.7	5 897	14.8	975	2.4	20 326	51.1	39 797	100
CENTRE NORD	BAM	6 594	96.5	0	.0	0	.0	238	3.5	6 832	100
	NAMENTENGA	9 161	84.1	739	6.8	0	.0	997	9.1	10 896	100
	SANMATENGA	17 318	92.0	268	1.4	947	5.0	290	1.5	18 822	100
	Total Région	33 073	90.5	1 007	2.8	947	2.6	1 525	4.2	36 551	100
CENTRE OUEST	BOULKIEMDE	7 530	32.1	90	.4	1 649	7.0	14 225	60.5	23 493	100
	SANGUIE	278	1.8	200	1.3	0	.0	14 565	96.8	15 043	100
	SISSILI	1 891	16.3	1 283	11.1	0	.0	8 433	72.7	11 607	100
	ZIRO	4 991	50.2	0	.0	0	.0	4 956	49.8	9 948	100
	Total Région	14 690	24.4	1 573	2.6	1 649	2.7	42 179	70.2	60 091	100
CENTRE SUD	BAZEGA	3 098	36.0	0	.0	8	.1	5 505	63.9	8 611	100
	NAHOURI	3 664	38.4	0	.0	0	.0	5 882	61.6	9 546	100
	ZOUNDWEOGO	5 449	57.2	0	.0	0	.0	4 080	42.8	9 528	100
	Total Région	12 211	44.1	0	.0	8	.0	15 466	55.9	27 685	100
EST	GNAGNA	2 194	15.8	0	.0	729	5.2	10 971	79.0	13 894	100
	GOURMA	10 103	65.4	471	3.0	166	1.1	4 716	30.5	15 456	100
	TAPOA	7 791	49.0	236	1.5	1 949	12.3	5 929	37.3	15 905	100
	KOMANDJOARI	3 879	91.8	0	.0	175	4.1	172	4.1	4 226	100
	KOMPIENGA	550	16.2	472	13.9	0	.0	2 363	69.8	3 384	100
	Total Région	24 517	46.4	1 179	2.2	3 018	5.7	24 151	45.7	52 865	100
HAUTS BASSINS	HOUE	4 851	46.8	211	2.0	938	9.0	4 371	42.1	10 371	100
	KENEDOUGOU	2 403	44.9	228	4.3	426	8.0	2 295	42.9	5 352	100
	TUY	1 879	34.0	379	6.9	491	8.9	2 776	50.2	5 525	100
	Total Région	9 133	43.0	818	3.8	1 856	8.7	9 442	44.4	21 248	100
NORD	PASSORE	4 103	41.8	1 252	12.8	461	4.7	4 002	40.8	9 819	100
	YATENGA	7 023	61.9	307	2.7	1 616	14.2	2 401	21.2	11 348	100
	LOROU	812	54.3	370	24.7	0	.0	315	21.0	1 497	100
	ZONDOMA	2 790	62.2	0	.0	1 132	25.2	565	12.6	4 487	100
	Total Région	14 729	54.2	1 929	7.1	3 209	11.8	7 284	26.8	27 151	100
PLATEAU CENTRAL	GANZOURGOU	6 282	57.1	1 161	10.6	432	3.9	3 131	28.4	11 006	100
	OUBRITENGA	7 132	97.7	0	.0	0	.0	166	2.3	7 298	100
	KOURWEOGO	2 985	46.0	174	2.7	354	5.4	2 982	45.9	6 495	100
	Total Région	16 399	66.1	1 336	5.4	786	3.2	6 279	25.3	24 799	100
SAHEL	OU DALAN	1 835	38.4	339	7.1	983	20.6	1 619	33.9	4 776	100
	SENO	4 635	58.4	259	3.3	547	6.9	2 501	31.5	7 942	100
	SOUN	9 305	87.0	0	.0	244	2.3	1 145	10.7	10 694	100
	YAGHA	5 371	80.2	663	9.9	0	.0	666	9.9	6 701	100
	Total Région	21 147	70.2	1 260	4.2	1 774	5.9	5 931	19.7	30 113	100
SUD- OUEST	BOUGOURIBA	409	12.0	0	.0	471	13.8	2 538	74.3	3 418	100
	PONI	1 971	20.8	220	2.3	2 209	23.3	5 080	53.6	9 480	100
	IOBA	3 166	35.5	0	.0	0	.0	5 748	64.5	8 913	100
	NOUMBIEL	2 368	63.4	14	.4	247	6.6	1 109	29.7	3 737	100
	Total Région	7 913	31.0	234	.9	2 927	11.5	14 475	56.7	25 549	100
Total Burkina		195 397	47	19 824	5	19 383	5	176 780	43	411 384	100

Tableau C1S1A042 : Nombre de ménages selon le principal type d'habitat des DINDONS

Région	Province	Principal type d'habitat									
		Aucun		Enclos		Hangar		Batiment		Total Région	
		Effectif	%ligne	Effectif	%ligne	Effectif	%ligne	Effectif	%ligne	Effectif	%ligne
BOUCLE DU MOUHOUN	KOSSI	0	.0	0	.0	0	.0	0	.0	0	.0
	MOUHOUN	0	.0	0	.0	0	.0	0	.0	0	.0
	SOUROU	0	.0	0	.0	0	.0	0	.0	0	.0
	BALE	27	88.4	0	.0	0	.0	4	11.6	30	100
	BANWA	0	.0	0	.0	0	.0	7	100	7	100
	NAYALA	9	100	0	.0	0	.0	0	.0	9	100
	Total Région	36	77.1	0	.0	0	.0	11	22.9	47	100
CASCADES	COMOE	0	.0	0	.0	0	.0	3	100	3	100
	LERABA	187	77.8	12	4.8	0	.0	42	17.4	241	100
	Total Région	187	77.0	12	4.8	0	.0	44	18.2	243	100
CENTRE	KADIOGO	0	.0	35	100	0	.0	0	.0	35	100
	Total Région	0	.0	35	100	0	.0	0	.0	35	100
CENTRE-EST	BOULGOU	0	.0	0	.0	0	.0	24	100	24	100
	KOURITENGA	0	.0	0	.0	0	.0	0	.0	0	.0
	KOULPELOGO	0	.0	0	.0	71	100	0	.0	71	100
	Total Région	0	.0	0	.0	71	74.9	24	25.1	95	100
CENTRE NORD	BAM	0	.0	0	.0	23	100	0	.0	23	100
	NAMENTENGA	6	100	0	.0	0	.0	0	.0	6	100
	SANMATENGA	0	.0	0	.0	0	.0	0	.0	0	.0
	Total Région	6	22.1	0	.0	23	77.9	0	.0	29	100
CENTRE OUEST	BOULKIEMDE	3	100	0	.0	0	.0	0	.0	3	100
	SANGUIE	17	12.7	0	.0	0	.0	116	87.3	133	100
	SISSILI	1	12.0	0	.0	0	.0	9	88.0	10	100
	ZIRO	0	.0	0	.0	0	.0	0	.0	0	.0
	Total Région	21	14.2	0	.0	0	.0	125	85.8	146	100
CENTRE SUD	BAZEGA	0	.0	0	.0	0	.0	0	.0	0	.0
	NAHOURI	0	.0	0	.0	0	.0	63	100	63	100
	ZOUNDWEOGO	0	.0	0	.0	0	.0	0	.0	0	.0
	Total Région	0	.0	0	.0	0	.0	63	100	63	100
EST	GNAGNA	0	.0	0	.0	0	.0	0	.0	0	.0
	GOURMA	0	.0	0	.0	0	.0	0	.0	0	.0
	TAPOA	0	.0	0	.0	0	.0	0	.0	0	.0
	KOMANDJOARI	0	.0	0	.0	0	.0	0	.0	0	.0
	KOMPIENGA	0	.0	0	.0	0	.0	0	.0	0	.0
	Total Région	0	.0	0	.0	0	.0	0	.0	0	.0
HAUTS BASSINS	HOUE	51	45.2	0	.0	61	54.8	0	.0	112	100
	KENEDOUGOU	0	.0	0	.0	8	100	0	.0	8	100
	TUY	0	.0	0	.0	0	.0	0	.0	0	.0
	Total Région	51	42.0	0	.0	70	58.0	0	.0	120	100
NORD	PASSORE	0	.0	0	.0	0	.0	0	.0	0	.0
	YATENGA	0	.0	0	.0	0	.0	0	.0	0	.0
	LOROU	0	.0	0	.0	0	.0	0	.0	0	.0
	ZONDOMA	0	.0	0	.0	0	.0	0	.0	0	.0
	Total Région	0	.0	0	.0	0	.0	0	.0	0	.0
PLATEAU CENTRAL	GANZOURGOU	0	.0	0	.0	0	.0	0	.0	0	.0
	OUBRITENGA	0	.0	0	.0	0	.0	0	.0	0	.0
	KOURWEOGO	0	.0	0	.0	0	.0	0	.0	0	.0
	Total Région	0	.0	0	.0	0	.0	0	.0	0	.0
SAHEL	OU DALAN	0	.0	0	.0	0	.0	0	.0	0	.0
	SENO	0	.0	0	.0	0	.0	0	.0	0	.0
	SOUN	0	.0	0	.0	0	.0	0	.0	0	.0
	YAGHA	0	.0	0	.0	0	.0	0	.0	0	.0
	Total Région	0	.0	0	.0	0	.0	0	.0	0	.0
SUD-OUEST	BOUGOURIBA	0	.0	0	.0	0	.0	0	.0	0	.0
	PONI	0	.0	0	.0	0	.0	68	100	68	100
	IOBA	0	.0	0	.0	0	.0	8	100	8	100
	NOUMBIEL	4	4.8	0	.0	0	.0	88	95.2	92	100
	Total Région	4	2.6	0	.0	0	.0	163	97.4	168	100
Total Burkina		306	32	47	5	164	17	430	45	946	100

Tableau C1S1A043 : Nombre de ménages selon le principal type d'habitat des CANARDS

Région	Province	Principal type d'habitat									
		Aucun		Enclos		Hangar		Batiment		Total Région	
		Effectif	%ligne	Effectif	%ligne	Effectif	%ligne	Effectif	%ligne	Effectif	%ligne
BOUCLE DU MOUHOUN	KOSSI	168	100	0	.0	0	.0	0	.0	168	100
	MOUHOUN	0	.0	0	.0	0	.0	0	.0	0	.0
	SOUROU	0	.0	0	.0	0	.0	0	.0	0	.0
	BALE	452	60.9	0	.0	290	39.1	0	.0	741	100
	BANWA	66	100	0	.0	0	.0	0	.0	66	100
	NAYALA	0	.0	0	.0	200	100	0	.0	200	100
	Total Région	685	58.3	0	.0	490	41.7	0	.0	1 175	100
CASCADES	COMOE	0	.0	0	.0	0	.0	252	100	252	100
	LERABA	172	64.5	0	.0	0	.0	95	35.5	267	100
	Total Région	172	33.2	0	.0	0	.0	347	66.8	519	100
CENTRE	KADIOGO	0	.0	0	.0	0	.0	211	100	211	100
	Total Région	0	.0	0	.0	0	.0	211	100	211	100
CENTRE-EST	BOULGOU	2 003	62.8	29	.9	0	.0	1 158	36.3	3 190	100
	KOURITENGA	1 495	73.3	316	15.5	0	.0	230	11.3	2 041	100
	KOULPELOGO	1 740	91.1	171	8.9	0	.0	0	.0	1 911	100
	Total Région	5 239	73.4	516	7.2	0	.0	1 387	19.4	7 142	100
CENTRE-NORD	BAM	703	100	0	.0	0	.0	0	.0	703	100
	NAMENTENGA	1 146	88.1	0	.0	0	.0	155	11.9	1 301	100
	SANMATENGA	1 824	100	0	.0	0	.0	0	.0	1 824	100
	Total Région	3 673	95.9	0	.0	0	.0	155	4.1	3 828	100
CENTRE-OUEST	BOULKIEMDE	573	100	0	.0	0	.0	0	.0	573	100
	SANGUIE	440	59.2	0	.0	0	.0	302	40.8	742	100
	SISSILI	759	69.5	0	.0	0	.0	334	30.5	1 093	100
	ZIRO	1 335	100	0	.0	0	.0	0	.0	1 335	100
	Total Région	3 107	83.0	0	.0	0	.0	636	17.0	3 743	100
CENTRE-SUD	BAZEGA	347	86.9	0	.0	0	.0	52	13.1	399	100
	NAHOURI	0	.0	69	34.4	0	.0	132	65.6	201	100
	ZOUNDWEOGO	1 421	100	0	.0	0	.0	0	.0	1 421	100
	Total Région	1 768	87.5	69	3.4	0	.0	184	9.1	2 022	100
EST	GNAGNA	1 782	100	0	.0	0	.0	0	.0	1 782	100
	GOURMA	3 482	75.8	89	1.9	155	3.4	868	18.9	4 594	100
	TAPOA	4 382	65.3	0	.0	379	5.6	1 952	29.1	6 712	100
	KOMANDJOARI	587	86.9	0	.0	0	.0	88	13.1	675	100
	KOMPIENGA	741	70.1	0	.0	0	.0	316	29.9	1 057	100
	Total Région	10 973	74.0	89	.6	534	3.6	3 224	21.8	14 820	100
HAUTS-BASSINS	HOUET	52	21.5	0	.0	0	.0	191	78.5	243	100
	KENEDOUGOU	1 000	100	0	.0	0	.0	0	.0	1 000	100
	TUY	0	.0	0	.0	0	.0	262	100	262	100
	Total Région	1 052	69.9	0	.0	0	.0	453	30.1	1 505	100
NORD	PASSORE	178	100	0	.0	0	.0	0	.0	178	100
	YATENGA	608	100	0	.0	0	.0	0	.0	608	100
	LOROU	100	100	0	.0	0	.0	0	.0	100	100
	ZONDOMA	0	.0	0	.0	0	.0	0	.0	0	.0
	Total Région	886	100	0	.0	0	.0	0	.0	886	100
PLATEAU-CENTRAL	GANZOURGOU	320	39.6	0	.0	0	.0	488	60.4	808	100
	OUBRITENGA	0	.0	0	.0	0	.0	0	.0	0	.0
	KOURWEOGO	108	100	0	.0	0	.0	0	.0	108	100
	Total Région	428	46.7	0	.0	0	.0	488	53.3	916	100
SAHEL	OULDALAN	0	.0	0	.0	0	.0	152	100	152	100
	SENO	1 480	100	0	.0	0	.0	0	.0	1 480	100
	SOUN	1 003	100	0	.0	0	.0	0	.0	1 003	100
	YAGHA	184	100	0	.0	0	.0	0	.0	184	100
	Total Région	2 666	94.6	0	.0	0	.0	152	5.4	2 818	100
SUD- OUEST	BOUGOURIBA	74	17.7	0	.0	0	.0	345	82.3	418	100
	PONI	0	.0	0	.0	156	35.3	286	64.7	442	100
	IOBA	771	41.0	0	.0	0	.0	1 111	59.0	1 882	100
	NOUMBIEL	40	42.8	0	.0	0	.0	54	57.2	94	100
	Total Région	885	31.2	0	.0	156	5.5	1 795	63.3	2 835	100
Total Burkina		31 535	74	674	2	1 179	3	9 031	21	42 420	100

Tableau C1S1A044 : Nombre de ménages selon le principal type d'habitat des PIGEONS

Région	Province	Principal type d'habitat									
		Aucun		Enclos		Hangar		Batiment		Total Région	
		Effectif	%ligne	Effectif	%ligne	Effectif	%ligne	Effectif	%ligne	Effectif	%ligne
BOUCLE DU MOUHOUN	KOSSI	306	8.8	306	8.8	0	.0	2 850	82.3	3 463	100
	MOUHOUN	0	.0	0	.0	0	.0	1 026	100	1 026	100
	SOUROU	0	.0	49	4.9	86	8.7	850	86.4	984	100
	BALE	336	30.7	79	7.2	0	.0	678	62.0	1 092	100
	BANWA	21	1.4	0	.0	282	19.7	1 129	78.9	1 431	100
	NAYALA	200	12.4	276	17.1	0	.0	1 138	70.5	1 613	100
	Total Région	863	9.0	709	7.4	367	3.8	7 671	79.8	9 610	100
CASCADES	COMOE	634	41.0	366	23.6	0	.0	548	35.4	1 548	100
	LERABA	828	64.1	0	.0	0	.0	464	35.9	1 292	100
	Total Région	1 462	51.5	366	12.9	0	.0	1 013	35.7	2 840	100
CENTRE	KADIOGO	436	36.9	0	.0	0	.0	744	63.1	1 180	100
	Total Région	436	36.9	0	.0	0	.0	744	63.1	1 180	100
CENTRE-EST	BOULGOU	287	16.6	0	.0	26	1.5	1 419	81.9	1 732	100
	KOURITENGA	340	20.7	605	36.9	0	.0	696	42.4	1 641	100
	KOULPELOGO	374	13.2	840	29.8	342	12.1	1 265	44.8	2 820	100
	Total Région	1 001	16.2	1 445	23.3	367	5.9	3 380	54.6	6 194	100
CENTRE NORD	BAM	547	53.4	0	.0	0	.0	478	46.6	1 024	100
	NAMENTENGA	146	17.2	0	.0	0	.0	700	82.8	846	100
	SANMATENGA	1 359	42.6	1 579	49.4	0	.0	256	8.0	3 193	100
	Total Région	2 052	40.5	1 579	31.2	0	.0	1 434	28.3	5 064	100
CENTRE OUEST	BOULKIEMDE	1 149	28.0	561	13.7	6	.1	2 394	58.3	4 110	100
	SANGUIE	313	15.8	689	34.7	661	33.3	321	16.2	1 984	100
	SISSILI	289	24.6	0	.0	90	7.7	795	67.7	1 174	100
	ZIRO	0	.0	0	.0	0	.0	2 400	100	2 400	100
	Total Région	1 751	18.1	1 250	12.9	757	7.8	5 911	61.1	9 668	100
CENTRE SUD	BAZEGA	3	.1	0	.0	0	.0	2 977	99.9	2 980	100
	NAHOURI	0	.0	0	.0	0	.0	115	100	115	100
	ZOUNDWEOGO	243	10.2	0	.0	0	.0	2 153	89.8	2 396	100
	Total Région	246	4.5	0	.0	0	.0	5 245	95.5	5 491	100
EST	GNAGNA	0	.0	1 172	23.2	0	.0	3 868	76.8	5 040	100
	GOURMA	944	25.0	0	.0	0	.0	2 828	75.0	3 773	100
	TAPOA	379	9.1	0	.0	775	18.6	3 025	72.4	4 179	100
	KOMANDJOARI	97	32.4	0	.0	97	32.5	105	35.1	299	100
	KOMPIENGA	74	8.3	0	.0	74	8.3	739	83.3	887	100
	Total Région	1 494	10.5	1 172	8.3	946	6.7	10 565	74.5	14 177	100
HAUTS BASSINS	HOUE	336	14.1	270	11.4	0	.0	1 771	74.5	2 377	100
	KENEDOUGOU	211	21.0	147	14.6	0	.0	648	64.4	1 006	100
	TUY	403	36.0	458	41.0	258	23.1	0	.0	1 119	100
	Total Région	950	21.1	876	19.5	258	5.7	2 418	53.7	4 502	100
NORD	PASSORE	178	12.9	655	47.5	0	.0	546	39.6	1 379	100
	YATENGA	1 132	26.3	1 039	24.2	0	.0	2 129	49.5	4 301	100
	LOROU	0	.0	277	100	0	.0	0	.0	277	100
	ZONDOMA	157	20.0	397	50.5	232	29.5	0	.0	786	100
	Total Région	1 467	21.8	2 368	35.1	232	3.4	2 675	39.7	6 742	100
PLATEAU CENTRAL	GANZOURGOU	0	.0	493	23.9	0	.0	1 572	76.1	2 065	100
	OUBRITENGA	586	47.0	191	15.4	147	11.8	321	25.8	1 245	100
	KOURWEOGO	557	54.8	0	.0	0	.0	459	45.2	1 016	100
	Total Région	1 143	26.4	684	15.8	147	3.4	2 352	54.4	4 327	100
SAHEL	OU DALAN	215	31.5	155	22.8	0	.0	311	45.7	681	100
	SENO	998	40.1	0	.0	0	.0	1 487	59.9	2 485	100
	SOU	0	.0	0	.0	0	.0	2 550	100	2 550	100
	YAGHA	176	13.3	0	.0	0	.0	1 145	86.7	1 321	100
	Total Région	1 388	19.7	155	2.2	0	.0	5 494	78.1	7 037	100
SUD- OUEST	BOUGOURIBA	0	.0	43	100	5	1.2	380	88.8	428	100
	PONI	130	12.4	164	15.7	156	14.9	596	57.0	1 045	100
	IOBA	0	.0	0	.0	0	.0	148	100	148	100
	NOUMBIEL	8	2.5	0	.0	0	.0	306	97.5	314	100
	Total Région	138	7.1	207	10.7	161	8.3	1 430	73.9	1 936	100
Total Burkina		14 390	18	10 810	14	3 236	4	50 331	64	78 767	100

Tableau C1S1A045 : Nombre de ménages selon le principal type d'habitat des LAPINS

Région	Province	Principal type d'habitat									
		Aucun		Enclos		Hangar		Batiment		Total Région	
		Effectif	%ligne	Effectif	%ligne	Effectif	%ligne	Effectif	%ligne	Effectif	%ligne
BOUCLE DU MOUHOUN	KOSSI MOUHOUN	0	.0	0	.0	0	.0	0	.0	0	.0
	MOUHOUN	0	.0	0	.0	0	.0	153	100	153	100
	SOUROU	0	.0	0	.0	0	.0	0	.0	0	.0
	BALE	0	.0	0	.0	0	.0	25	100	25	100
	BANWA	0	.0	0	.0	0	.0	2	100	2	100
	NAYALA	0	.0	0	.0	0	.0	9	100	9	100
	Total Région	0	.0	0	.0	0	.0	188	100	188	100
CASCADES	COMOE	0	.0	0	.0	0	.0	0	.0	0	.0
	LERABA	0	.0	0	.0	0	.0	107	100	107	100
	Total Région	0	.0	0	.0	0	.0	107	100	107	100
CENTRE	KADIOGO	0	.0	0	.0	0	.0	14	100	14	100
	Total Région	0	.0	0	.0	0	.0	14	100	14	100
CENTRE-EST	BOULGOU	0	.0	0	.0	0	.0	26	100	26	100
	KOURITENGA	0	.0	9	7.6	0	.0	105	92.4	113	100
	KOULPELOGO	0	.0	0	.0	0	.0	51	100	51	100
	Total Région	0	.0	9	4.5	0	.0	181	95.5	190	100
CENTRE NORD	BAM	0	.0	0	.0	0	.0	14	100	14	100
	NAMENTENGA	0	.0	0	.0	0	.0	0	.0	0	.0
	SANMATENGA	0	.0	0	.0	0	.0	16	100	16	100
	Total Région	0	.0	0	.0	0	.0	31	100	31	100
CENTRE OUEST	BOULKIEDE	0	.0	0	.0	0	.0	107	100	107	100
	SANGUIE	0	.0	0	.0	0	.0	143	100	143	100
	SISSILI	0	.0	0	.0	0	.0	8	100	8	100
	ZIRO	0	.0	0	.0	0	.0	0	.0	0	.0
	Total Région	0	.0	0	.0	0	.0	259	100	259	100
CENTRE SUD	BAZEGA	0	.0	0	.0	0	.0	1	100	1	100
	NAHOURI	0	.0	0	.0	0	.0	126	100	126	100
	ZOUNDWEOGO	0	.0	0	.0	0	.0	0	.0	0	.0
	Total Région	0	.0	0	.0	0	.0	127	100	127	100
EST	GNAGNA	0	.0	0	.0	0	.0	118	100	118	100
	GOURMA	0	.0	0	.0	0	.0	23	100	23	100
	TAPOA	0	.0	0	.0	0	.0	57	100	57	100
	KOMANDJOARI	0	.0	0	.0	0	.0	0	.0	0	.0
	KOMPIENGA	0	.0	0	.0	0	.0	41	100	41	100
	Total Région	0	.0	0	.0	0	.0	238	100	238	100
HAUTS BASSINS	HOUE	0	.0	0	.0	0	.0	0	.0	0	.0
	KENEDOUYOU	0	.0	0	.0	0	.0	0	.0	0	.0
	TUY	0	.0	0	.0	0	.0	75	100	75	100
	Total Région	0	.0	0	.0	0	.0	75	100	75	100
NORD	PASSORE	0	.0	0	.0	0	.0	0	.0	0	.0
	YATENGA	0	.0	0	.0	0	.0	4	100	4	100
	LOROU	0	.0	22	61.9	0	.0	13	38.1	35	100
	ZONDOMA	0	.0	0	.0	0	.0	44	100	44	100
	Total Région	0	.0	22	26.4	0	.0	61	73.6	83	100
PLATEAU CENTRAL	GANZOURGOU	0	.0	0	.0	0	.0	23	100	23	100
	OUBRITENGA	0	.0	0	.0	0	.0	0	.0	0	.0
	KOURWEOGO	0	.0	0	.0	0	.0	0	.0	0	.0
	Total Région	0	.0	0	.0	0	.0	23	100	23	100
SAHEL	UDALAN	0	.0	0	.0	0	.0	0	.0	0	.0
	SENO	0	.0	0	.0	0	.0	0	.0	0	.0
	SOUN	0	.0	0	.0	0	.0	0	.0	0	.0
	YAGHA	0	.0	0	.0	0	.0	0	.0	0	.0
	Total Région	0	.0	0	.0	0	.0	0	.0	0	.0
SUD-OUEST	BOUGOURIBA	0	.0	0	.0	0	.0	0	.0	0	.0
	PONI	0	.0	0	.0	0	.0	0	.0	0	.0
	IOBA	0	.0	0	.0	0	.0	0	.0	0	.0
	NOUMBIEL	0	.0	0	.0	0	.0	0	.0	0	.0
	Total Région	0	.0	0	.0	0	.0	0	.0	0	.0
Total Burkina		0	0	30	2	0	0	1 304	98	1 334	100

Tableau C1S1A046 : Nombre global de ménages selon le principal soin apporté par espèce

Espèce	Principal soin apporté									
	Aucun		Déparasitants		Vaccins		Vaccins + Déparasitants		Pharmacopée	
	Effectif	%ligne	Effectif	%ligne	Effectif	%ligne	Effectif	%ligne	Effectif	%ligne
BOVINS	41 380	8.6	32 190	6.7	141 782	29.3	264 256	54.6	4 234	.9
OVINS	215 658	31.6	132 940	19.5	127 902	18.7	191 976	28.1	14 036	2.1
CAPRINS	454 062	49.9	153 093	16.8	116 309	12.8	167 229	18.4	19 097	2.1
ASINS	374 079	57.6	118 308	18.2	51 980	8.0	80 664	12.4	24 245	3.7
PORCINS	213 407	72.2	64 413	21.8	7 103	2.4	6 437	2.2	4 024	1.4
EQUINS	252	8.0	1 279	40.5	668	21.1	854	27.0	108	3.4
CAMELINS	342	15.8	0	.0	142	6.6	1 284	59.3	397	18.3
BOEUF DE TRAIT	18 239	3.9	29 197	6.2	67 087	14.2	356 936	75.6	433	.1
POULETS LOCAUX	475 299	43.7	58 629	5.4	369 174	34.0	140 954	13.0	42 771	3.9
PINTADES	233 713	56.8	43 993	10.7	74 681	18.2	41 840	10.2	17 158	4.2
DINDONS	340	36.0	91	9.6	232	24.5	276	29.2	7	.8
CANARDS	34 892	82.3	1 874	4.4	2 906	6.9	2 216	5.2	532	1.3
PIGEONS	72 030	91.4	2 428	3.1	1 563	2.0	512	.6	2 235	2.8
LAPINS	1 136	85.1	0	.0	62	4.7	123	9.2	13	1.0

Tableau C1S1A047 : Nombre de ménages selon le principal soin apporté des BOVINS

Région	Province	Principal soin apporté					
		Aucun		Déparasitants		Vaccins	
		Effectif	%ligne	Effectif	%ligne	Effectif	%ligne
BOUCLE DU MOUHOUN	KOSSI	1 004	8.4	447	3.7	3 018	25.1
	MOUHOUN	0	.0	465	4.6	426	4.2
	SOUROU	979	11.5	714	8.4	2 227	26.1
	BALE	0	.0	346	4.6	1 674	22.4
	BANWA	0	.0	4	.0	3 821	28.4
	NAYALA	273	4.5	0	.0	792	13.0
	Total Ré ion	2 256	3.9	1 977	3.4	11 957	20.7
CASCADES	COMOE	270	3.6	2 461	33.1	295	4.0
	LERABA	32	.7	331	7.2	1 817	39.5
	Total Ré ion	302	2.5	2 792	23.2	2 111	17.6
CENTRE	KADIOGO	778	9.8	194	2.5	3 149	39.8
	Total Ré ion	778	9.8	194	2.5	3 149	39.8
CENTRE-EST	BOULGOU	1 164	9.8	2 317	19.5	1 542	13.0
	KOURITENGA	1 004	8.8	697	6.1	3 871	33.8
	KOULPELOGO	341	2.6	1 415	10.6	3 303	24.7
	Total Ré ion	2 509	6.8	4 429	12.1	8 716	23.7
CENTRE NORD	BAM	453	5.7	838	10.5	1 581	19.8
	NAMENTENGA	2 080	11.7	911	5.1	6 743	37.8
	SANMATENGA	2 232	8.6	1 391	5.3	5 785	22.2
	Total Ré ion	4 765	9.2	3 140	6.0	14 109	27.2
CENTRE OUEST	BOULKIEMDE	42	.7	2 050	32.9	634	10.2
	SANGUIE	1 097	20.4	505	9.4	1 231	22.9
	SISSILI	187	2.5	0	.0	217	2.9
	ZIRO	255	3.3	0	.0	520	6.8
	Total Ré ion	1 581	5.9	2 555	9.5	2 602	9.7
CENTRE SUD	BAZEGA	291	3.0	221	2.3	3 067	31.7
	NAHOURI	2 245	29.7	465	6.1	1 800	23.8
	ZOUNDWEOGO	0	.0	211	2.2	3 948	40.8
	Total Ré ion	2 535	9.4	898	3.3	8 815	32.7
EST	GNAGNA	683	2.0	0	.0	23 525	67.6
	GOURMA	5 000	25.5	3 208	16.4	3 879	19.8
	TAPOA	311	2.2	1 148	8.2	877	6.3
	KOMANDJOARI	1 109	17.2	355	5.5	2 241	34.8
	KOMPIENGA	96	3.7	0	.0	222	8.7
	Total Ré ion	7 198	9.3	4 710	6.1	30 745	39.7
HAUTS BASSINS	HOUET	137	1.0	516	3.6	1 536	10.7
	KENEDOUGOU	102	.7	118	.8	438	2.9
	TUY	587	8.0	0	.0	2 168	29.3
	Total Ré ion	826	2.2	634	1.7	4 142	11.2
NORD	PASSORE	600	13.8	299	6.9	2 707	62.0
	YATENGA	248	1.3	1 187	6.3	5 611	29.9
	LOROU	180	3.0	236	4.0	2 431	40.9
	ZONDOMA	382	9.2	666	16.1	2 547	61.6
	Total Ré ion	1 411	4.3	2 388	7.2	13 295	40.1
PLATEAU CENTRAL	GANZOURGOU	525	5.1	243	2.4	3 329	32.5
	OUBRITENGA	1 097	11.9	691	7.5	1 984	21.6
	KOURWEOGO	0	.0	198	8.3	779	32.6
	Total Ré ion	1 622	7.4	1 131	5.2	6 093	27.9
SAHEL	OULDALAN	4 607	24.8	0	.0	8 468	45.7
	SENO	2 613	12.2	1 218	5.7	9 091	42.5
	SOUN	1 874	7.5	4 660	18.6	7 391	29.4
	YAGHA	820	6.1	1 166	8.6	6 620	48.9
	Total Ré ion	9 914	12.6	7 045	9.0	31 570	40.2
SUD-OUEST	BOUGOURIBA	391	16.6	56	2.4	1 272	54.0
	PONI	3 492	66.4	0	.0	775	14.7
	IOBA	1 161	16.9	140	2.0	2 191	31.9
	NOUMBIEL	637	46.5	101	7.4	239	17.4
	Total Ré ion	5 681	35.8	297	1.9	4 476	28.2
Total Burkina		41 380	9	32 190	7	141 782	29

Tableau C1S1A047 : Nombre de ménages selon le principal soin apporté des BOVINS (suite)

Région	Province	Principal soin apporté					
		Vaccins + Déparasitants		Pharmacopée		Total Région	
		Effectif	%ligne	Effectif	%ligne	Effectif	%ligne
BOUCLE DU MOUHOUN	KOSSI	7 553	62.8	0	.0	12 022	100
	MOUHOUN	9 187	91.2	0	.0	10 077	100
	SOUROU	4 617	54.1	0	.0	8 538	100
	BALE	5 466	73.0	0	.0	7 486	100
	BANWA	9 644	71.6	0	.0	13 470	100
	NAYALA	5 014	82.5	0	.0	6 078	100
	Total Région	41 481	71.9	0	.0	57 671	100
CASCADES	COMOE	4 399	59.3	0	.0	7 424	100
	LERABA	2 421	52.6	0	.0	4 601	100
	Total Région	6 820	56.7	0	.0	12 025	100
CENTRE	KADIOGO	3 786	47.9	0	.0	7 908	100
	Total Région	3 786	47.9	0	.0	7 908	100
CENTRE-EST	BOULGOU	6 411	53.8	472	4.0	11 906	100
	KOURITENGA	5 888	51.4	0	.0	11 460	100
	KOULPELOGO	8 309	62.2	0	.0	13 369	100
	Total Région	20 608	56.1	472	1.3	36 735	100
CENTRE NORD	BAM	5 116	64.0	0	.0	7 988	100
	NAMENTENGA	7 951	44.5	163	.9	17 849	100
	SANMATENGA	16 358	62.8	296	1.1	26 061	100
	Total Région	29 425	56.7	459	.9	51 898	100
CENTRE OUEST	BOULKIEMDE	3 515	56.3	0	.0	6 241	100
	SANGUIE	2 536	47.2	0	.0	5 369	100
	SISSILI	7 106	94.6	0	.0	7 510	100
	ZIRO	6 879	89.9	0	.0	7 654	100
	Total Région	20 035	74.8	0	.0	26 774	100
CENTRE SUD	BAZEGA	6 104	63.0	0	.0	9 683	100
	NAHOURI	3 055	40.4	0	.0	7 565	100
	ZOUNDWEOGO	5 519	57.0	0	.0	9 679	100
	Total Région	14 678	54.5	0	.0	26 927	100
EST	GNAGNA	10 597	30.4	0	.0	34 805	100
	GOURMA	7 524	38.4	0	.0	19 612	100
	TAPOA	11 638	83.3	0	.0	13 974	100
	KOMANDJOARI	2 733	42.5	0	.0	6 437	100
	KOMPIENGA	2 239	87.6	0	.0	2 557	100
	Total Région	34 731	44.9	0	.0	77 385	100
HAUTS BASSINS	HOUET	12 182	84.8	0	.0	14 372	100
	KENEDOUGOU	14 697	95.7	0	.0	15 355	100
	TUY	4 633	62.7	0	.0	7 388	100
	Total Région	31 512	84.9	0	.0	37 115	100
NORD	PASSORE	759	17.4	0	.0	4 366	100
	YATENGA	11 693	62.4	0	.0	18 739	100
	LOROU	3 097	52.1	0	.0	5 943	100
	ZONDOMA	539	13.0	0	.0	4 133	100
	Total Région	16 087	48.5	0	.0	33 181	100
PLATEAU CENTRAL	GANZOURGOU	6 140	60.0	0	.0	10 237	100
	OUBRITENGA	5 409	58.9	0	.0	9 181	100
	KOURWEOGO	1 416	59.2	0	.0	2 394	100
	Total Région	12 965	59.4	0	.0	21 812	100
SAHEL	OU DALAN	5 248	28.3	220	1.2	18 544	100
	SENO	7 902	37.0	561	2.6	21 385	100
	SOUN	8 658	34.5	2 521	100	25 104	100
	YAGHA	4 922	36.4	0	.0	13 529	100
	Total Région	26 731	34.0	3 302	4.2	78 563	100
SUD-OUEST	BOUGOURIBA	637	27.0	0	.0	2 357	100
	PONI	988	18.8	0	.0	5 255	100
	IOBA	3 379	49.2	0	.0	6 870	100
	NOUMBIEL	392	28.6	0	.0	1 368	100
	Total Région	5 396	34.0	0	.0	15 850	100
Total Burkina		264 256	55	4 234	1	483 842	100

Tableau C1S1A048 : Nombre de ménages selon le principal soin apporté des OVINS

Région	Province	Principal soin apporté					
		Aucun		Déparasitants		Vaccins	
		Effectif	%ligne	Effectif	%ligne	Effectif	%ligne
BOUCLE DU MOUHOUN	KOSSI	6 120	29.4	3 681	17.7	3 683	17.7
	MOUHOUN	1 851	13.6	1 744	12.8	1 462	10.7
	SOUROU	4 557	31.5	1 860	12.9	1 729	11.9
	BALE	2 124	19.7	3 295	30.6	1 596	14.8
	BANWA	1 275	8.2	3 649	23.3	2 130	13.6
	NAYALA	2 104	19.5	2 980	27.7	630	5.8
	Total Région	18 031	20.9	17 210	20.0	11 231	13.0
CASCADES	COMOE	1 986	21.5	3 381	36.7	1 843	20.0
	LERABA	3 070	51.8	645	10.9	1 203	20.3
	Total Région	5 056	33.4	4 026	26.6	3 045	20.1
CENTRE	KADIOGO	3 183	30.8	2 391	23.1	2 758	26.7
	Total Région	3 183	30.8	2 391	23.1	2 758	26.7
CENTRE-EST	BOULGOU	9 731	33.1	6 839	23.3	1 489	5.1
	KOURITENGA	8 292	43.6	2 551	13.4	4 931	25.9
	KOULPELOGO	5 757	31.4	3 689	20.1	5 578	30.4
	Total Région	23 780	35.6	13 079	19.6	11 998	18.0
CENTRE NORD	BAM	4 208	25.4	3 674	22.1	4 021	24.2
	NAMENTENGA	7 164	30.1	1 920	8.1	5 737	24.1
	SANMATENGA	15 673	38.1	5 562	13.5	6 029	14.6
	Total Région	27 044	33.2	11 156	13.7	15 787	19.4
CENTRE OUEST	BOULKIEMDE	9 541	55.1	1 802	10.4	3 957	22.8
	SANGUIE	5 551	58.9	2 586	27.5	277	2.9
	SISSILI	698	9.1	703	9.2	266	3.5
	ZIRO	764	9.0	3 015	35.5	1 162	13.7
	Total Région	16 553	38.6	8 106	18.9	5 662	13.2
CENTRE SUD	BAZEGA	6 555	50.8	4 144	32.1	1 352	10.5
	NAHOURI	6 437	53.9	1 846	15.5	934	7.8
	ZOUNDWEOGO	5 043	38.0	755	5.7	4 743	35.7
	Total Région	18 035	47.3	6 745	17.7	7 028	18.4
EST	GNAGNA	7 207	20.1	1 118	3.1	16 513	46.1
	GOURMA	7 849	36.8	7 207	33.8	2 118	9.9
	TAPOA	4 109	20.5	6 982	34.9	1 693	8.5
	KOMANDJOARI	2 123	34.0	2 015	32.3	804	12.9
	KOMPIENGA	604	12.0	755	15.0	596	11.9
	Total Région	21 892	24.7	18 078	20.4	21 725	24.6
HAUTS BASSINS	HOUET	4 233	17.8	4 698	19.7	4 730	19.8
	KENEDOUGOU	1 982	16.2	3 877	31.7	1 743	14.3
	TUY	1 987	25.9	692	9.0	3 425	44.7
	Total Région	8 201	18.8	9 267	21.2	9 899	22.6
NORD	PASSORE	6 076	42.1	4 202	29.1	1 647	11.4
	YATENGA	5 529	14.6	5 141	13.6	8 738	23.0
	LOROU	3 360	31.5	1 481	13.9	2 676	25.1
	ZONDOMA	1 888	19.3	1 662	16.9	3 393	34.6
	Total Région	16 854	23.1	12 486	17.1	16 454	22.6
PLATEAU CENTRAL	GANZOURGOU	2 730	14.5	2 894	15.4	8 640	46.0
	OUBRITENGA	8 219	57.5	3 036	21.2	1 641	11.5
	KOURWEOGO	2 669	44.4	2 205	36.7	446	7.4
	Total Région	13 619	34.8	8 134	20.8	10 728	27.4
SAHEL	OULDALAN	9 272	53.9	2 675	15.5	2 265	13.2
	SENO	4 671	24.9	4 178	22.3	4 143	22.1
	SOUN	10 906	38.1	10 432	36.4	895	3.1
	YAGHA	5 067	38.0	3 935	29.5	1 566	11.8
	Total Région	29 916	38.4	21 219	27.2	8 869	11.4
SUD-OUEST	BOUGOURIBA	2 711	70.8	275	7.2	464	12.1
	PONI	4 284	71.3	388	6.5	482	8.0
	IOBA	4 945	62.4	179	2.3	1 756	22.2
	NOUMBIEL	1 552	84.5	201	11.0	14	.8
	Total Région	13 492	68.9	1 043	5.3	2 717	13.9
Total Burkina		215 658	32	132 940	19	127 902	19

Tableau C1S1A048 : Nombre de ménages selon le principal soin apporté des OVINS (suite)

Région	Province	Principal soin apporté					
		Vaccins + Déparasitants		Pharmacopée		Total Région	
		Effectif	%ligne	Effectif	%ligne	Effectif	%ligne
BOUCLE DU MOUHOUN	KOSSI	6 859	33.0	447	2.1	20 790	100
	MOUHOUN	8 379	61.5	193	1.4	13 630	100
	SOUROU	6 102	42.2	228	1.6	14 477	100
	BALE	3 734	34.6	33	.3	10 781	100
	BANWA	7 837	50.1	753	4.8	15 645	100
	NAYALA	4 860	45.1	200	1.9	10 774	100
	Total Région	37 771	43.9	1 854	2.2	86 097	100
CASCADES	COMOE	2 014	21.8	0	.0	9 224	100
	LERABA	883	14.9	124	2.1	5 925	100
	Total Région	2 897	19.1	124	.8	15 149	100
CENTRE	KADIOGO	2 014	19.5	0	.0	10 346	100
	Total Région	2 014	19.5	0	.0	10 346	100
CENTRE-EST	BOULGOU	9 940	33.8	1 373	4.7	29 371	100
	KOURITENGA	3 083	16.2	162	.8	19 018	100
	KOULPELOGO	3 141	17.1	178	1.0	18 344	100
	Total Région	16 164	24.2	1 713	2.6	66 734	100
CENTRE NORD	BAM	4 538	27.3	157	.9	16 598	100
	NAMENTENGA	8 351	35.1	597	2.5	23 768	100
	SANMATENGA	13 892	33.8	0	.0	41 157	100
	Total Région	26 781	32.9	753	.9	81 522	100
CENTRE OUEST	BOULKIEMDE	2 006	11.6	26	.1	17 332	100
	SANGUIE	1 004	10.7	0	.0	9 417	100
	SISSILI	5 973	78.2	0	.0	7 640	100
	ZIRO	3 546	41.8	0	.0	8 488	100
	Total Région	12 530	29.2	26	.1	42 877	100
CENTRE SUD	BAZEGA	830	6.4	28	.2	12 908	100
	NAHOURI	2 717	22.8	0	.0	11 933	100
	ZOUNDWEOGO	2 745	20.7	0	.0	13 287	100
	Total Région	6 292	16.5	28	.1	38 128	100
EST	GNAGNA	11 004	30.7	0	.0	35 843	100
	GOURMA	4 180	19.6	0	.0	21 354	100
	TAPOA	7 234	36.1	0	.0	20 019	100
	KOMANDJOARI	1 198	19.2	98	1.6	6 239	100
	KOMPIENGA	2 519	50.1	556	11.1	5 031	100
	Total Région	26 135	29.5	655	.7	88 485	100
HAUTS BASSINS	HOUET	10 053	42.2	135	.6	23 849	100
	KENEDOUGOU	4 610	37.7	0	.0	12 212	100
	TUY	1 558	20.3	0	.0	7 662	100
	Total Région	16 221	37.1	135	.3	43 723	100
NORD	PASSORE	1 632	11.3	865	6.0	14 423	100
	YATENGA	17 550	46.3	972	2.6	37 930	100
	LOROU	2 882	27.0	280	2.6	10 680	100
	ZONDOMA	2 862	29.2	0	.0	9 805	100
	Total Région	24 926	34.2	2 117	2.9	72 837	100
PLATEAU CENTRAL	GANZOURGOU	4 509	24.0	0	.0	18 773	100
	OUBRITENGA	1 405	9.8	0	.0	14 302	100
	KOURWEOGO	608	10.1	80	1.3	6 008	100
	Total Région	6 522	16.7	80	.2	39 083	100
SAHEL	OULDALAN	2 524	14.7	474	2.8	17 209	100
	SENO	3 182	16.9	2 600	13.8	18 773	100
	SOUN	3 102	10.8	3 290	11.5	28 626	100
	YAGHA	2 574	19.3	187	1.4	13 328	100
	Total Région	11 382	14.6	6 551	8.4	77 936	100
SUD-OUEST	BOUGOURIBA	381	9.9	0	.0	3 831	100
	PONI	852	14.2	0	.0	6 006	100
	IOBA	1 042	13.1	0	.0	7 922	100
	NOUMBIEL	68	3.7	0	.0	1 836	100
	Total Région	2 342	12.0	0	.0	19 595	100
Total Burkina		191 976	28	14 036	2	682 512	100

Tableau C1S1A049 : Nombre de ménages selon le principal soin apporté des CAPRINS

Région	Province	Principal soin apporté					
		Aucun		Déparasitants		Vaccins	
		Effectif	%ligne	Effectif	%ligne	Effectif	%ligne
BOUCLE DU MOUHOUN	KOSSI	10 222	46.4	3 216	14.6	3 094	14.0
	MOUHOUN	5 444	27.0	5 213	25.8	1 682	8.3
	SOUROU	9 147	57.1	1 598	100	1 403	8.8
	BALE	5 287	35.4	5 674	38.0	1 139	7.6
	BANWA	2 102	13.6	6 184	40.0	1 393	9.0
	NAYALA	4 001	30.3	3 660	27.7	466	3.5
	Total Région	36 203	35.5	25 545	25.1	9 177	9.0
CASCADES	COMOE	7 883	54.0	2 868	19.6	1 883	12.9
	LERABA	7 560	74.8	622	6.2	1 221	12.1
	Total Région	15 444	62.5	3 490	14.1	3 104	12.6
CENTRE	KADIOGO	14 390	69.0	3 587	17.2	1 131	5.4
	Total Région	14 390	69.0	3 587	17.2	1 131	5.4
CENTRE-EST	BOULGOU	12 110	34.4	6 522	18.5	2 899	8.2
	KOURITENGA	9 606	44.0	3 240	14.9	5 274	24.2
	KOULPELOGO	11 883	51.1	3 358	14.4	5 710	24.5
	Total Région	33 598	41.8	13 120	16.3	13 883	17.3
CENTRE NORD	BAM	9 937	49.8	4 033	20.2	3 599	18.0
	NAMENTENGA	9 807	40.2	3 062	12.5	4 895	20.1
	SANMATENGA	21 741	48.4	4 417	9.8	6 611	14.7
	Total Région	41 485	46.5	11 512	12.9	15 104	16.9
CENTRE OUEST	BOULKIEMDE	22 959	64.1	6 371	17.8	1 063	3.0
	SANGUIE	16 415	73.5	3 964	17.7	336	1.5
	SISSILI	5 574	31.8	1 668	9.5	1 693	9.7
	ZIRO	5 301	31.7	5 113	30.6	1 446	8.6
	Total Région	50 249	54.4	17 115	18.5	4 538	4.9
CENTRE SUD	BAZEGA	15 553	64.5	4 734	19.6	1 444	6.0
	NAHOURI	10 776	68.2	1 521	9.6	1 150	7.3
	ZOUNDWEOGO	10 511	46.8	3 037	13.5	4 225	18.8
	Total Région	36 840	59.1	9 292	14.9	6 820	10.9
EST	GNAGNA	22 626	54.1	3 358	8.0	10 349	24.7
	GOURMA	13 446	48.3	7 213	25.9	2 531	9.1
	TAPOA	5 692	25.0	8 423	37.0	2 423	10.6
	KOMANDJOARI	3 374	41.1	2 499	30.5	1 184	14.4
	KOMPIENGA	1 819	27.1	1 096	16.3	824	12.3
	Total Région	46 958	43.7	22 590	21.0	17 312	16.1
HAUTS BASSINS	HOUET	13 392	44.0	3 330	10.9	4 423	14.5
	KENEDOUGOU	6 208	60.3	1 421	13.8	762	7.4
	TUY	5 776	45.1	2 084	16.3	3 946	30.8
	Total Région	25 376	47.4	6 834	12.8	9 132	17.1
NORD	PASSORE	11 364	50.7	6 367	28.4	2 686	12.0
	YATENGA	10 511	27.7	5 096	13.4	7 550	19.9
	LOROU	3 948	45.7	760	8.8	2 123	24.6
	ZONDOMA	5 269	42.0	2 177	17.4	3 690	29.4
	Total Région	31 092	38.1	14 401	17.7	16 049	19.7
PLATEAU CENTRAL	GANZOURGOU	6 446	27.4	2 746	11.7	9 236	39.3
	OUBRITENGA	14 117	68.6	2 971	14.4	1 925	9.4
	KOURWEOGO	5 903	54.4	3 279	30.2	758	7.0
	Total Région	26 466	48.2	8 996	16.4	11 918	21.7
SAHEL	OULDALAN	13 170	65.2	2 650	13.1	1 628	8.1
	SENO	10 626	49.2	2 990	13.9	2 527	11.7
	SOU	17 055	54.7	6 743	21.6	1 203	3.9
	YAGHA	8 960	54.0	3 484	21.0	813	4.9
	Total Région	49 812	55.6	15 867	17.7	6 171	6.9
SUD-OUEST	BOUGOURIBA	6 887	86.4	29	.4	432	5.4
	PONI	15 561	92.5	129	.8	479	2.8
	IOBA	18 274	88.9	382	1.9	1 010	4.9
	NOUMBIEL	5 427	95.1	205	3.6	49	.9
	Total Région	46 150	90.4	746	1.5	1 970	3.9
Total Burkina		454 062	50	153 093	17	116 309	13

Tableau C1S1A049 : Nombre de ménages selon le principal soin apporté des CAPRINS (suite)

Région	Province	Principal soin apporté					
		Vaccins + Déparasitants		Pharmacopée		Total Région	
		Effectif	%ligne	Effectif	%ligne	Effectif	%ligne
BOUCLE DU MOUHOUN	KOSSI	5 511	25.0	0	.0	22 043	100
	MOUHOUN	7 659	37.9	193	1.0	20 190	100
	SOUROU	3 711	23.2	171	1.1	16 031	100
	BALE	2 827	18.9	0	.0	14 927	100
	BANWA	5 787	37.4	0	.0	15 466	100
	NAYALA	4 407	33.3	682	5.2	13 215	100
	Total Région	29 902	29.4	1 046	1.0	101 873	100
CASCADES	COMOE	1 964	13.5	0	.0	14 598	100
	LERABA	491	4.9	211	2.1	10 105	100
	Total Région	2 455	9.9	211	.9	24 703	100
CENTRE	KADIOGO	1 202	5.8	560	2.7	20 870	100
	Total Région	1 202	5.8	560	2.7	20 870	100
CENTRE-EST	BOULGOU	13 100	37.2	623	1.8	35 253	100
	KOURITENGA	3 532	16.2	162	.7	21 814	100
	KOULPELOGO	2 137	9.2	178	.8	23 266	100
	Total Région	18 770	23.4	963	1.2	80 333	100
CENTRE NORD	BAM	2 180	10.9	216	1.1	19 965	100
	NAMENTENGA	6 047	24.8	597	2.4	24 408	100
	SANMATENGA	11 830	26.4	290	.6	44 889	100
	Total Région	20 057	22.5	1 103	1.2	89 262	100
CENTRE OUEST	BOULKIEMDE	4 262	11.9	1 155	3.2	35 810	100
	SANGUIE	1 622	7.3	0	.0	22 337	100
	SISSILI	8 401	47.9	190	1.1	17 526	100
	ZIRO	4 863	29.1	0	.0	16 722	100
	Total Région	19 147	20.7	1 345	1.5	92 395	100
CENTRE SUD	BAZEGA	2 366	9.8	28	.1	24 124	100
	NAHOURI	2 346	14.9	0	.0	15 794	100
	ZOUNDWEOGO	4 686	20.9	0	.0	22 459	100
	Total Région	9 398	15.1	28	.0	62 377	100
EST	GNAGNA	5 493	13.1	0	.0	41 826	100
	GOURMA	4 672	16.8	0	.0	27 863	100
	TAPOA	6 239	27.4	0	.0	22 777	100
	KOMANDJOARI	1 050	12.8	98	1.2	8 206	100
	KOMPIENGA	2 178	32.5	792	11.8	6 710	100
	Total Région	19 633	18.3	890	.8	107 383	100
HAUTS BASSINS	HOUE	8 004	26.3	1 264	4.2	30 412	100
	KENEDOUGOU	1 910	18.5	0	.0	10 301	100
	TUY	1 015	7.9	0	.0	12 820	100
	Total Région	10 928	20.4	1 264	2.4	53 534	100
NORD	PASSORE	1 113	5.0	898	4.0	22 428	100
	YATENGA	13 374	35.3	1 409	3.7	37 940	100
	LOROU	1 619	18.8	182	2.1	8 632	100
	ZONDOMA	1 399	11.2	0	.0	12 535	100
	Total Région	17 505	21.5	2 489	3.1	81 536	100
PLATEAU CENTRAL	GANZOURGOU	5 095	21.7	0	.0	23 522	100
	OUBRITENGA	1 560	7.6	0	.0	20 573	100
	KOURWEOGO	548	5.1	354	3.3	10 842	100
	Total Région	7 202	13.1	354	.6	54 937	100
SAHEL	OULDALAN	2 187	10.8	572	2.8	20 208	100
	SENO	2 065	9.6	3 372	15.6	21 580	100
	SOU	1 892	6.1	4 266	13.7	31 159	100
	YAGHA	2 900	17.5	422	2.5	16 579	100
	Total Région	9 043	10.1	8 632	9.6	89 525	100
SUD-OUEST	BOUGOURIBA	498	6.2	122	1.5	7 968	100
	PONI	572	3.4	90	.5	16 831	100
	IOBA	894	4.3	0	.0	20 560	100
	NOUMBIEL	23	.4	0	.0	5 704	100
	Total Région	1 986	3.9	212	.4	51 063	100
Total Burkina		167 229	18	19 097	2	909 791	100

Tableau C1S1A050 : Nombre de ménages selon le principal soin apporté des ASINS

Région	Province	Principal soin apporté					
		Aucun		Déparasitants		Vaccins	
		Effectif	%ligne	Effectif	%ligne	Effectif	%ligne
BOUCLE DU MOUHOUN	KOSSI	12 775	57.0	4 622	20.6	1 876	8.4
	MOUHOUN	6 155	35.1	5 286	30.1	842	4.8
	SOUROU	10 583	64.4	2 991	18.2	901	5.5
	BALE	3 070	20.5	6 692	44.6	666	4.4
	BANWA	8 266	45.2	5 695	31.2	1 208	6.6
	NAYALA	2 969	36.7	2 696	33.4	710	8.8
	Total Région	43 817	44.8	27 982	28.6	6 203	6.3
CASCADES	COMOE	1 723	47.8	678	18.8	536	14.9
	LERABA	395	63.8	91	14.7	71	11.5
	Total Région	2 117	50.2	769	18.2	607	14.4
CENTRE	KADIOGO	16 035	68.9	2 710	11.7	1 334	5.7
	Total Région	16 035	68.9	2 710	11.7	1 334	5.7
CENTRE-EST	BOULGOU	10 346	50.4	3 654	17.8	411	2.0
	KOURITENGA	14 184	76.5	1 652	8.9	639	3.4
	KOULPELOGO	8 132	69.1	695	5.9	2 026	17.2
	Total Région	32 662	64.3	6 001	11.8	3 077	6.1
CENTRE NORD	BAM	7 428	58.5	3 643	28.7	1 134	8.9
	NAMENTENGA	10 023	80.0	1 113	8.9	654	5.2
	SANMATENGA	21 931	69.4	1 927	6.1	2 145	6.8
	Total Région	39 383	69.3	6 683	11.8	3 933	6.9
CENTRE OUEST	BOULKIEMDE	14 410	49.3	5 858	20.0	7 626	26.1
	SANGUIE	5 089	46.8	2 720	25.0	0	.0
	SISSILI	6 423	42.8	1 206	8.0	1 495	100
	ZIRO	7 955	66.3	3 225	26.9	326	2.7
	Total Région	33 877	50.5	13 008	19.4	9 447	14.1
CENTRE SUD	BAZEGA	9 506	46.5	6 680	32.7	3 149	15.4
	NAHOURI	3 764	38.5	1 894	19.4	877	9.0
	ZOUNDWEOGO	12 864	72.4	1 238	7.0	2 218	12.5
	Total Région	26 134	54.5	9 812	20.5	6 244	13.0
EST	GNAGNA	36 648	96.8	0	.0	0	.0
	GOURMA	13 245	67.4	4 823	24.5	564	2.9
	TAPOA	5 768	33.4	4 809	27.9	693	4.0
	KOMANDJOARI	2 123	87.2	122	5.0	132	5.4
	KOMPIENGA	1 121	22.6	823	16.6	383	7.7
	Total Région	58 905	71.7	10 578	12.9	1 772	2.2
HAUTS BASSINS	HOUET	12 977	56.0	2 979	12.9	2 705	11.7
	KENEDOUGOU	3 736	29.9	6 697	53.7	989	7.9
	TUY	3 983	70.6	496	8.8	986	17.5
	Total Région	20 697	50.1	10 172	24.6	4 681	11.3
NORD	PASSORE	8 907	42.3	7 239	34.4	1 971	9.4
	YATENGA	14 071	47.5	5 598	18.9	3 542	11.9
	LOROU	3 787	60.2	141	2.2	903	14.4
	ZONDOMA	5 297	53.5	2 431	24.5	936	9.4
	Total Région	32 061	47.9	15 409	23.0	7 351	11.0
PLATEAU CENTRAL	GANZOURGOU	9 314	45.9	2 604	12.8	4 202	20.7
	OUBRITENGA	12 767	57.5	5 923	26.7	1 355	6.1
	KOURWEOGO	4 352	39.2	4 807	43.3	552	5.0
	Total Région	26 434	49.3	13 334	24.9	6 109	11.4
SAHEL	ODALAN	13 293	85.1	340	2.2	921	5.9
	SENO	9 117	68.2	0	.0	291	2.2
	SOUN	13 315	61.1	1 393	6.4	0	.0
	YAGHA	4 080	100	0	.0	0	.0
	Total Région	39 805	72.6	1 733	3.2	1 212	2.2
SUD-OUEST	BOUGOURIBA	266	59.3	117	26.0	11	2.4
	PONI	449	100	0	.0	0	.0
	IOBA	1 438	88.9	0	.0	0	.0
	NOUMBIEL	0	.0	0	.0	0	.0
	Total Région	2 153	85.1	117	4.6	11	.4
Total Burkina		374 079	58	118 308	18	51 980	8

Tableau C1S1A050 : Nombre de ménages selon le principal soin apporté des ASINS (suite)

Région	Province	Principal soin apporté					
		Vaccins + Déparasitants		Pharmacopée		Total Région	
		Effectif	%ligne	Effectif	%ligne	Effectif	%ligne
BOUCLE DU MOUHOUN	KOSSI	3 150	14.0	0	.0	22 423	100
	MOUHOUN	5 076	28.9	193	1.1	17 552	100
	SOUROU	1 628	9.9	323	2.0	16 426	100
	BALE	4 131	27.6	433	2.9	14 992	100
	BANWA	2 841	15.5	271	1.5	18 282	100
	NAYALA	1 703	21.1	0	.0	8 078	100
	Total Région	18 530	19.0	1 220	1.2	97 752	100
CASCADES	COMOE	664	18.4	0	.0	3 601	100
	LERABA	62	100	0	.0	619	100
	Total Région	726	17.2	0	.0	4 219	100
CENTRE	KADIOGO	1 805	7.8	1 375	5.9	23 259	100
	Total Région	1 805	7.8	1 375	5.9	23 259	100
CENTRE-EST	BOULGOU	5 337	26.0	760	3.7	20 508	100
	KOURITENGA	2 065	11.1	0	.0	18 540	100
	KOULPELOGO	778	6.6	131	1.1	11 763	100
	Total Région	8 180	16.1	892	1.8	50 811	100
CENTRE NORD	BAM	182	1.4	307	2.4	12 694	100
	NAMENTENGA	435	3.5	311	2.5	12 537	100
	SANMATENGA	4 791	15.2	812	2.6	31 607	100
	Total Région	5 408	9.5	1 430	2.5	56 838	100
CENTRE OUEST	BOULKIEMDE	742	2.5	594	2.0	29 229	100
	SANGUIE	3 074	28.2	0	.0	10 883	100
	SISSILI	5 868	39.1	0	.0	14 992	100
	ZIRO	489	4.1	0	.0	11 995	100
	Total Région	10 173	15.2	594	.9	67 099	100
CENTRE SUD	BAZEGA	1 054	5.2	51	.2	20 440	100
	NAHOURI	3 241	33.2	0	.0	9 776	100
	ZOUNDWEOGO	1 440	8.1	0	.0	17 759	100
	Total Région	5 735	12.0	51	.1	47 975	100
EST	GNAGNA	1 212	3.2	0	.0	37 860	100
	GOURMA	1 015	5.2	0	.0	19 646	100
	TAPOA	5 981	34.7	0	.0	17 251	100
	KOMANDJOARI	0	.0	56	2.3	2 434	100
	KOMPIENGA	1 447	29.2	1 187	23.9	4 962	100
	Total Région	9 656	11.8	1 243	1.5	82 153	100
HAUTS BASSINS	HOUET	4 343	18.7	175	.8	23 180	100
	KENEDOUGOU	1 054	8.5	0	.0	12 476	100
	TUY	179	3.2	0	.0	5 643	100
	Total Région	5 576	13.5	175	.4	41 300	100
NORD	PASSORE	2 330	11.1	597	2.8	21 044	100
	YATENGA	4 233	14.3	2 201	7.4	29 645	100
	LOROU	364	5.8	1 091	17.4	6 286	100
	ZONDOMA	425	4.3	818	8.3	9 906	100
	Total Région	7 353	11.0	4 707	7.0	66 882	100
PLATEAU CENTRAL	GANZOURGOU	4 192	20.6	0	.0	20 313	100
	OUBRITENGA	1 650	7.4	512	2.3	22 207	100
	KOURWEOGO	782	7.1	598	5.4	11 091	100
	Total Région	6 624	12.4	1 110	2.1	53 611	100
SAHEL	OULDALAN	649	4.2	422	2.7	15 625	100
	SENO	0	.0	3 951	29.6	13 360	100
	SOUN	0	.0	7 075	32.5	21 783	100
	YAGHA	0	.0	0	.0	4 080	100
	Total Région	649	1.2	11 448	20.9	54 848	100
SUD-OUEST	BOUGOURIBA	55	12.3	0	.0	449	100
	PONI	0	.0	0	.0	449	100
	IOBA	179	11.1	0	.0	1 617	100
	NOUMBIEL	14	100	0	.0	14	100
	Total Région	248	9.8	0	.0	2 529	100
Total Burkina		80 664	12	24 245	4	649 276	100

Tableau C1S1A051 : Nombre de ménages selon le principal soin apporté des PORCINS

Région	Province	Principal soin apporté					
		Aucun		Déparasitants		Vaccins	
		Effectif	%ligne	Effectif	%ligne	Effectif	%ligne
BOUCLE DU MOUHOUN	KOSSI	10 722	64.6	5 372	32.4	184	1.1
	MOUHOUN	4 388	41.4	5 140	48.5	422	4.0
	SOUROU	7 289	100	0	.0	0	.0
	BALE	3 440	31.5	6 594	60.4	87	.8
	BANWA	7 120	76.8	2 146	23.2	0	.0
	NAYALA	2 293	52.0	1 901	43.1	0	.0
	Total Région	35 251	59.7	21 153	35.8	693	1.2
CASCADES	COMOE	2 221	66.9	526	15.9	572	17.2
	LERABA	503	100	0	.0	0	.0
	Total Région	2 724	71.3	526	13.8	572	15.0
CENTRE	KADIOGO	6 524	71.3	1 740	19.0	501	5.5
	Total Région	6 524	71.3	1 740	19.0	501	5.5
CENTRE-EST	BOULGOU	3 308	84.2	44	1.1	13	.3
	KOURITENGA	3 226	85.0	363	9.6	204	5.4
	KOULPELOGO	2 044	73.6	370	13.3	363	13.1
	Total Région	8 578	81.7	778	7.4	579	5.5
CENTRE NORD	BAM	3 683	68.4	1 517	28.2	182	3.4
	NAMENTENGA	2 166	77.1	279	9.9	230	8.2
	SANMATENGA	5 701	65.1	1 217	13.9	677	7.7
	Total Région	11 549	68.1	3 013	17.8	1 089	6.4
CENTRE OUEST	BOULKIEMDE	17 844	72.1	6 843	27.7	0	.0
	SANGUIE	16 531	81.9	3 236	16.0	0	.0
	SISSILI	3 377	84.9	173	4.3	0	.0
	ZIRO	3 261	90.0	360	100	0	.0
	Total Région	41 014	78.1	10 613	20.2	0	.0
CENTRE SUD	BAZEGA	6 715	68.5	2 533	25.9	504	5.1
	NAHOURI	4 121	84.4	587	12.0	0	.0
	ZOUNDWEOGO	1 748	89.2	0	.0	211	10.8
	Total Région	12 583	75.6	3 120	18.7	716	4.3
EST	GNAGNA	4 873	100	0	.0	0	.0
	GOURMA	4 903	69.1	2 101	29.6	0	.0
	TAPOA	13 008	71.0	4 023	22.0	847	4.6
	KOMANDJOARI	0	.0	0	.0	0	.0
	KOMPIENGA	2 477	85.8	95	3.3	0	.0
	Total Région	25 260	76.2	6 219	18.8	847	2.6
HAUTS BASSINS	HOUET	6 977	74.9	384	4.1	208	2.2
	KENEDOUGOU	2 147	76.8	325	11.6	0	.0
	TUY	9 364	65.0	3 890	27.0	465	3.2
	Total Région	18 488	69.7	4 599	17.3	673	2.5
NORD	PASSORE	7 588	55.4	5 396	39.4	0	.0
	YATENGA	272	30.0	308	33.9	0	.0
	LOROU	0	.0	0	.0	0	.0
	ZONDOMA	1 396	69.7	224	11.2	383	19.1
	Total Région	9 256	55.7	5 928	35.7	383	2.3
PLATEAU CENTRAL	GANZOURGOU	3 645	86.2	369	8.7	216	5.1
	OUBRITENGA	6 280	94.5	368	5.5	0	.0
	KOURWEOGO	3 690	48.5	3 580	47.1	256	3.4
	Total Région	13 615	73.7	4 316	23.4	472	2.6
SAHEL	UDALAN	0	.0	0	.0	0	.0
	SENO	0	.0	0	.0	0	.0
	SOUM	0	.0	0	.0	0	.0
	YAGHA	0	.0	0	.0	0	.0
	Total Région	0	.0	0	.0	0	.0
SUD-OUEST	BOUGOURIBA	5 011	93.6	7	.1	118	2.2
	PONI	8 671	95.1	130	1.4	313	3.4
	IOBA	11 767	82.1	2 263	15.8	148	1.0
	NOUMBIEL	3 114	99.8	7	.2	0	.0
	Total Région	28 563	89.5	2 407	7.5	579	1.8
Total Burkina		213 407	72	64 413	22	7 103	2

Tableau C1S1A051 : Nombre de ménages selon le principal soin apporté des PORCINS (suite)

Région	Province	Principal soin apporté					
		Vaccins + Déparasitants		Pharmacopée		Total Région	
		Effectif	%ligne	Effectif	%ligne	Effectif	%ligne
BOUCLE DU MOUHOUN	KOSSI	326	2.0	0	.0	16 603	100
	MOUHOUN	425	4.0	224	2.1	10 598	100
	SOUROU	0	.0	0	.0	7 289	100
	BALE	33	.3	765	7.0	10 920	100
	BANWA	0	.0	0	.0	9 266	100
	NAYALA	213	4.8	0	.0	4 406	100
	Total Région	996	1.7	989	1.7	59 083	100
CASCADES	COMOE	0	.0	0	.0	3 319	100
	LERABA	0	.0	0	.0	503	100
	Total Région	0	.0	0	.0	3 822	100
CENTRE	KADIOGO	172	1.9	216	2.4	9 153	100
	Total Région	172	1.9	216	2.4	9 153	100
CENTRE-EST	BOULGOU	34	.9	533	13.5	3 931	100
	KOURITENGA	0	.0	0	.0	3 794	100
	KOULPELOGO	0	.0	0	.0	2 776	100
	Total Région	34	.3	533	5.1	10 501	100
CENTRE NORD	BAM	0	.0	0	.0	5 381	100
	NAMENTENGA	135	4.8	0	.0	2 809	100
	SANMATENGA	1 166	13.3	0	.0	8 762	100
	Total Région	1 301	7.7	0	.0	16 952	100
CENTRE OUEST	BOULKIEMDE	42	.2	12	.0	24 742	100
	SANGUIE	425	2.1	0	.0	20 192	100
	SISSILI	426	10.7	0	.0	3 976	100
	ZIRO	0	.0	0	.0	3 622	100
	Total Région	893	1.7	12	.0	52 531	100
CENTRE SUD	BAZEGA	23	.2	23	.2	9 798	100
	NAHOURI	177	3.6	0	.0	4 885	100
	ZOUNDWEOGO	0	.0	0	.0	1 959	100
	Total Région	200	1.2	23	.1	16 642	100
EST	GNAGNA	0	.0	0	.0	4 873	100
	GOURMA	89	1.3	0	.0	7 092	100
	TAPOA	438	2.4	0	.0	18 316	100
	KOMANDJOARI	0	.0	0	.0	0	.0
	KOMPIENGA	77	2.7	238	8.3	2 888	100
	Total Région	604	1.8	238	.7	33 169	100
HAUTS BASSINS	HOUE	1 077	11.6	669	7.2	9 315	100
	KENEDOUGOU	325	11.6	0	.0	2 797	100
	TUY	433	3.0	262	1.8	14 414	100
	Total Région	1 836	6.9	930	3.5	26 526	100
NORD	PASSORE	158	1.2	553	4.0	13 695	100
	YATENGA	0	.0	328	36.1	908	100
	LOROU	0	.0	0	.0	0	.0
	ZONDOMA	0	.0	0	.0	2 003	100
	Total Région	158	.9	881	5.3	16 606	100
PLATEAU CENTRAL	GANZOURGOU	0	.0	0	.0	4 230	100
	OUBRITENGA	0	.0	0	.0	6 648	100
	KOURWEOGO	0	.0	80	1.0	7 605	100
	Total Région	0	.0	80	.4	18 484	100
SAHEL	OULDALAN	0	.0	0	.0	0	.0
	SENO	0	.0	0	.0	0	.0
	SOUN	0	.0	0	.0	0	.0
	YAGHA	0	.0	0	.0	0	.0
	Total Région	0	.0	0	.0	0	.0
SUD-OUEST	BOUGOURIBA	96	1.8	122	2.3	5 353	100
	PONI	0	.0	0	.0	9 114	100
	IOBA	148	1.0	0	.0	14 326	100
	NOUMBIEL	0	.0	0	.0	3 121	100
	Total Région	243	.8	122	.4	31 915	100
Total Burkina		6 437	2	4 024	1	295 384	100

Tableau C1S1A052 : Nombre de ménages selon le principal soin apporté des EQUINS

Région	Province	Principal soin apporté					
		Aucun		Déparasitants		Vaccins	
		Effectif	%ligne	Effectif	%ligne	Effectif	%ligne
BOUCLE DU MOUHOUN	KOSSI	82	27.2	110	36.6	13	4.2
	MOUHOUN	0	.0	30	100	0	.0
	SOUROU	34	74.4	4	8.3	0	.0
	BALE	0	.0	0	.0	0	.0
	BANWA	0	.0	0	.0	0	.0
	NAYALA	0	.0	0	.0	0	.0
	Total Région	116	22.2	144	27.5	13	2.4
CASCADES	COMOE	0	.0	0	.0	0	.0
	LERABA	0	.0	0	.0	0	.0
	Total Région	0	.0	0	.0	0	.0
CENTRE	KADIOGO	0	.0	0	.0	0	.0
	Total Région	0	.0	0	.0	0	.0
CENTRE-EST	BOULGOU	0	.0	16	28.4	0	.0
	KOURITENGA	0	.0	0	.0	44	100
	KOULPELOGO	0	.0	0	.0	449	100
	Total Région	0	.0	16	3.0	493	89.5
CENTRE NORD	BAM	0	.0	0	.0	13	100
	NAMENTENGA	1	1.7	22	35.7	0	.0
	SANMATENGA	0	.0	203	100	0	.0
	Total Région	1	.4	225	80.9	13	4.7
CENTRE OUEST	BOULKIEMDE	0	.0	3	100	0	.0
	SANGUIE	0	.0	13	100	0	.0
	SISSILI	0	.0	3	100	0	.0
	ZIRO	0	.0	25	100	0	.0
	Total Région	0	.0	44	100	0	.0
CENTRE SUD	BAZEGA	0	.0	51	100	0	.0
	NAHOURI	0	.0	20	100	0	.0
	ZOUNDWEOGO	0	.0	356	100	0	.0
	Total Région	0	.0	427	100	0	.0
EST	GNAGNA	0	.0	37	100	0	.0
	GOURMA	5	4.2	64	56.4	45	39.4
	TAPOA	0	.0	54	90.3	6	9.7
	KOMANDJOARI	0	.0	11	100	0	.0
	KOMPIENGA	0	.0	16	100	0	.0
	Total Région	5	2.0	182	76.8	50	21.2
HAUTS BASSINS	HOUE	0	.0	0	.0	0	.0
	KENEDOUGOU	0	.0	108	100	0	.0
	TUY	0	.0	4	100	0	.0
	Total Région	0	.0	111	100	0	.0
NORD	PASSORE	82	42.1	68	34.8	25	13.0
	YATENGA	20	5.6	0	.0	61	16.9
	LOROU	0	.0	0	.0	10	55.8
	ZONDOMA	15	12.4	60	47.8	0	.0
	Total Région	118	16.8	128	18.2	97	13.8
PLATEAU CENTRAL	GANZOURGOU	0	.0	0	.0	0	.0
	OUBRITENGA	0	.0	0	.0	0	.0
	KOURWEOGO	0	.0	0	.0	0	.0
	Total Région	0	.0	0	.0	0	.0
SAHEL	OU DALAN	12	74.0	0	.0	2	9.8
	SENO	0	.0	0	.0	0	.0
	SOUM	0	.0	0	.0	0	.0
	YAGHA	0	.0	0	.0	0	.0
	Total Région	12	74.0	0	.0	2	9.8
SUD-OUEST	BOUGOURIBA	0	.0	0	.0	0	.0
	PONI	0	.0	0	.0	0	.0
	IOBA	0	.0	0	.0	0	.0
	NOUMBIEL	0	.0	0	.0	0	.0
	Total Région	0	.0	0	.0	0	.0
Total Burkina		252	8	1 279	40	668	21

Tableau C1S1A052 : Nombre de ménages selon le principal soin apporté des EQUINS (suite)

Région	Province	Principal soin apporté					
		Vaccins + Déparasitants		Pharmacopée		Total Région	
		Effectif	%ligne	Effectif	%ligne	Effectif	%ligne
BOUCLE DU MOUHOUN	KOSSI	93	30.9	3	1.1	301	100
	MOUHOUN	0	.0	0	.0	30	100
	SOUROU	8	17.3	0	.0	46	100
	BALE	29	100	0	.0	29	100
	BANWA	37	100	0	.0	37	100
	NAYALA	80	100	0	.0	80	100
	Total Région	247	47.2	3	.6	523	100
CASCADES	COMOE	10	100	0	.0	10	100
	LERABA	19	100	0	.0	19	100
	Total Région	29	100	0	.0	29	100
CENTRE	KADIOGO	32	100	0	.0	32	100
	Total Région	32	100	0	.0	32	100
CENTRE-EST	BOULGOU	21	36.6	20	34.9	58	100
	KOURITENGA	0	.0	0	.0	44	100
	KOULPELOGO	0	.0	0	.0	449	100
	Total Région	21	3.8	20	3.7	551	100
CENTRE NORD	BAM	0	.0	0	.0	13	100
	NAMENTENGA	0	.0	39	62.6	62	100
	SANMATENGA	0	.0	0	.0	203	100
	Total Région	0	.0	39	14.1	278	100
CENTRE OUEST	BOULKIEMDE	0	.0	0	.0	3	100
	SANGUIE	0	.0	0	.0	13	100
	SISSILI	0	.0	0	.0	3	100
	ZIRO	0	.0	0	.0	25	100
	Total Région	0	.0	0	.0	44	100
CENTRE SUD	BAZEGA	0	.0	0	.0	51	100
	NAHOURI	0	.0	0	.0	20	100
	ZOUNDWEOGO	0	.0	0	.0	356	100
	Total Région	0	.0	0	.0	427	100
EST	GNAGNA	0	.0	0	.0	37	100
	GOURMA	0	.0	0	.0	113	100
	TAPOA	0	.0	0	.0	59	100
	KOMANDJOARI	0	.0	0	.0	11	100
	KOMPIENGA	0	.0	0	.0	16	100
	Total Région	0	.0	0	.0	237	100
HAUTS BASSINS	HOUET	0	.0	0	.0	0	.0
	KENEDOUGOU	0	.0	0	.0	108	100
	TUY	0	.0	0	.0	4	100
	Total Région	0	.0	0	.0	111	100
NORD	PASSORE	20	10.1	0	.0	195	100
	YATENGA	282	77.5	0	.0	364	100
	LOROU	8	44.2	0	.0	19	100
	ZONDOMA	4	3.4	46	36.4	125	100
	Total Région	314	44.7	46	6.5	702	100
PLATEAU CENTRAL	GANZOURGOU	173	100	0	.0	173	100
	OUBRITENGA	13	100	0	.0	13	100
	KOURWEOGO	21	100	0	.0	21	100
	Total Région	208	100	0	.0	208	100
SAHEL	UDALAN	3	16.2	0	.0	16	100
	SENO	0	.0	0	.0	0	.0
	SOUN	0	.0	0	.0	0	.0
	YAGHA	0	.0	0	.0	0	.0
	Total Région	3	16.2	0	.0	16	100
SUD-OUEST	BOUGOURIBA	0	.0	0	.0	0	.0
	PONI	0	.0	0	.0	0	.0
	IOBA	0	.0	0	.0	0	.0
	NOUMBIEL	0	.0	0	.0	0	.0
	Total Région	0	.0	0	.0	0	.0
Total Burkina		854	27	108	3	3 160	100

Tableau C1S1A053 : Nombre de ménages selon le principal soin apporté des CAMELINS

Région	Province	Principal soin apporté					
		Aucun		Déparasitants		Vaccins	
		Effectif	%ligne	Effectif	%ligne	Effectif	%ligne
BOUCLE DU MOUHOUN	KOSSI	0	.0	0	.0	0	.0
	MOUHOUN	0	.0	0	.0	0	.0
	SOUROU	10	50.0	0	.0	0	.0
	BALE	0	.0	0	.0	0	.0
	BANWA	0	.0	0	.0	0	.0
	NAYALA	0	.0	0	.0	0	.0
	Total Région	10	20.9	0	.0	0	.0
CASCADES	COMOE	0	.0	0	.0	0	.0
	LERABA	0	.0	0	.0	0	.0
	Total Région	0	.0	0	.0	0	.0
CENTRE	KADIOGO	0	.0	0	.0	0	.0
	Total Région	0	.0	0	.0	0	.0
CENTRE-EST	BOULGOU	0	.0	0	.0	0	.0
	KOURITENGA	0	.0	0	.0	0	.0
	KOULPELOGO	0	.0	0	.0	0	.0
	Total Région	0	.0	0	.0	0	.0
CENTRE NORD	BAM	0	.0	0	.0	0	.0
	NAMENTENGA	0	.0	0	.0	0	.0
	SANMATENGA	0	.0	0	.0	0	.0
	Total Région	0	.0	0	.0	0	.0
CENTRE OUEST	BOULKIEMDE	0	.0	0	.0	0	.0
	SANGUIE	0	.0	0	.0	0	.0
	SISSILI	0	.0	0	.0	0	.0
	ZIRO	0	.0	0	.0	0	.0
	Total Région	0	.0	0	.0	0	.0
CENTRE SUD	BAZEGA	0	.0	0	.0	0	.0
	NAHOURI	0	.0	0	.0	0	.0
	ZOUNDWEOGO	0	.0	0	.0	0	.0
	Total Région	0	.0	0	.0	0	.0
EST	GNAGNA	0	.0	0	.0	0	.0
	GOURMA	0	.0	0	.0	0	.0
	TAPOA	0	.0	0	.0	0	.0
	KOMANDJOARI	0	.0	0	.0	0	.0
	KOMPIENGA	0	.0	0	.0	0	.0
	Total Région	0	.0	0	.0	0	.0
HAUTS BASSINS	HOUET	0	.0	0	.0	0	.0
	KENEDOUGOU	0	.0	0	.0	0	.0
	TUY	0	.0	0	.0	0	.0
	Total Région	0	.0	0	.0	0	.0
NORD	PASSORE	0	.0	0	.0	0	.0
	YATENGA	0	.0	0	.0	0	.0
	LOROU	2	4.9	0	.0	14	36.0
	ZONDOMA	87	100	0	.0	0	.0
	Total Région	89	21.1	0	.0	14	3.3
PLATEAU CENTRAL	GANZOURGOU	52	100	0	.0	0	.0
	OUBRITENGA	46	100	0	.0	0	.0
	KOURWEOGO	15	100	0	.0	0	.0
	Total Région	114	100	0	.0	0	.0
SAHEL	OULDALAN	80	85.0	0	.0	0	.0
	SENO	43	100	0	.0	0	.0
	SOUN	0	.0	0	.0	128	19.4
	YAGHA	7	100	0	.0	0	.0
	Total Région	130	16.1	0	.0	128	15.9
SUD-OUEST	BOUGOURIBA	0	.0	0	.0	0	.0
	PONI	0	.0	0	.0	0	.0
	IOBA	0	.0	0	.0	0	.0
	NOUMBIEL	0	.0	0	.0	0	.0
	Total Région	0	.0	0	.0	0	.0
Total Burkina		342	16	0	0	142	7

Tableau C1S1A053 : Nombre de ménages selon le principal soin apporté des CAMELINS (suite)

Région	Province	Principal soin apporté					
		Vaccins + Déparasitants		Pharmacopée		Total Région	
		Effectif	%ligne	Effectif	%ligne	Effectif	%ligne
BOUCLE DU MOUHOUN	KOSSI	0	.0	0	.0	0	.0
	MOUHOUN	0	.0	0	.0	0	.0
	SOUROU	10	50.0	0	.0	20	100
	BALE	9	100	0	.0	9	100
	BANWA	19	100	0	.0	19	100
	NAYALA	0	.0	0	.0	0	.0
	Total Région	38	79.1	0	.0	48	100
CASCADES	COMOE	25	100	0	.0	25	100
	LERABA	0	.0	0	.0	0	.0
	Total Région	25	100	0	.0	25	100
CENTRE	KADIOGO	14	100	0	.0	14	100
	Total Région	14	100	0	.0	14	100
CENTRE-EST	BOULGOU	2	100	0	.0	2	100
	KOURITENGA	125	100	0	.0	125	100
	KOULPELOGO	50	100	0	.0	50	100
	Total Région	177	100	0	.0	177	100
CENTRE NORD	BAM	16	100	0	.0	16	100
	NAMENTENGA	3	100	0	.0	3	100
	SANMATENGA	74	100	0	.0	74	100
	Total Région	94	100	0	.0	94	100
CENTRE OUEST	BOULKIEMDE	50	100	0	.0	50	100
	SANGUIE	18	100	0	.0	18	100
	SISSILI	8	100	0	.0	8	100
	ZIRO	0	.0	0	.0	0	.0
	Total Région	76	100	0	.0	76	100
CENTRE SUD	BAZEGA	26	100	0	.0	26	100
	NAHOURI	10	100	0	.0	10	100
	ZOUNDWEOGO	135	100	0	.0	135	100
	Total Région	171	100	0	.0	171	100
EST	GNAGNA	50	100	0	.0	50	100
	GOURMA	68	100	0	.0	68	100
	TAPOA	0	.0	0	.0	0	.0
	KOMANDJOARI	22	100	0	.0	22	100
	KOMPIENGA	19	100	0	.0	19	100
	Total Région	159	100	0	.0	159	100
HAUTS BASSINS	HOUET	0	.0	0	.0	0	.0
	KENEDOUGOU	52	100	0	.0	52	100
	TUY	7	100	0	.0	7	100
	Total Région	60	100	0	.0	60	100
NORD	PASSORE	14	100	0	.0	14	100
	YATENGA	282	100	0	.0	282	100
	LOROU	23	59.1	0	.0	38	100
	ZONDOMA	0	.0	0	.0	87	100
	Total Région	318	75.6	0	.0	421	100
PLATEAU CENTRAL	GANZOURGOU	0	.0	0	.0	52	100
	OUBRITENGA	0	.0	0	.0	46	100
	KOURWEOGO	0	.0	0	.0	15	100
	Total Région	0	.0	0	.0	114	100
SAHEL	OULDALAN	0	.0	14	15.0	94	100
	SENO	0	.0	0	.0	43	100
	SOUM	151	22.8	383	57.8	662	100
	YAGHA	0	.0	0	.0	7	100
	Total Région	151	18.7	397	49.3	806	100
SUD-OUEST	BOUGOURIBA	0	.0	0	.0	0	.0
	PONI	0	.0	0	.0	0	.0
	IOBA	0	.0	0	.0	0	.0
	NOUMBIEL	0	.0	0	.0	0	.0
	Total Région	0	.0	0	.0	0	.0
Total Burkina		1 284	59	397	18	2 165	100

Tableau C1S1A054 : Nombre de ménages selon le principal soin apporté des BOEUFs DE TRAIT

Région	Province	Principal soin apporté					
		Aucun		Déparasitants		Vaccins	
		Effectif	%ligne	Effectif	%ligne	Effectif	%ligne
BOUCLE DU MOUHOUN	KOSSI	1 180	5.4	549	2.5	2 654	12.2
	MOUHOUN	0	.0	1 300	6.3	1 235	6.0
	SOUROU	850	7.2	1 325	11.2	1 322	11.2
	BALE	64	.4	1 223	7.3	2 015	12.0
	BANWA	0	.0	4	.0	1 912	8.6
	NAYALA	170	2.1	0	.0	1 291	16.2
	Total Région	2 263	2.2	4 401	4.3	10 429	10.3
CASCADES	COMOE	0	.0	4 140	30.0	456	3.3
	LERABA	32	.4	744	8.7	2 046	23.8
	Total Région	32	.1	4 884	21.8	2 503	11.2
CENTRE	KADIOGO	724	8.3	1 053	12.1	1 726	19.9
	Total Région	724	8.3	1 053	12.1	1 726	19.9
CENTRE-EST	BOULGOU	1 364	6.2	951	4.3	1 624	7.3
	KOURITENGA	1 312	8.7	639	4.2	5 480	36.3
	KOULPELOGO	955	5.1	557	3.0	4 410	23.5
	Total Région	3 631	6.5	2 148	3.8	11 514	20.6
CENTRE NORD	BAM	464	4.4	974	9.2	1 769	16.7
	NAMENTENGA	936	24.2	172	4.4	552	14.2
	SANMATENGA	945	7.1	782	5.9	2 893	21.8
	Total Région	2 345	8.5	1 928	7.0	5 214	18.8
CENTRE OUEST	BOULKIEMDE	3 054	18.1	11	.1	2 380	14.1
	SANGUIE	45	1.1	478	11.5	685	16.5
	SISSILI	6	.1	90	.8	161	1.4
	ZIRO	863	7.4	255	2.2	520	4.4
	Total Région	3 968	8.9	834	1.9	3 746	8.4
CENTRE SUD	BAZEGA	28	.2	1 457	9.4	3 844	24.7
	NAHOURI	442	6.7	776	11.8	177	2.7
	ZOUNDWEOGO	0	.0	211	2.0	952	9.0
	Total Région	470	1.4	2 445	7.5	4 973	15.2
EST	GNAGNA	0	.0	0	.0	0	.0
	GOURMA	1 750	11.6	4 602	30.5	1 285	8.5
	TAPOA	0	.0	0	.0	0	.0
	KOMANDJOARI	55	13.3	0	.0	0	.0
	KOMPIENGA	88	2.6	70	2.1	123	3.6
	Total Région	1 893	6.4	4 672	15.7	1 408	4.7
HAUTS BASSINS	HOUET	0	.0	1 259	3.6	3 165	9.0
	KENEDOUGOU	0	.0	0	.0	757	3.4
	TUY	0	.0	0	.0	1 936	11.1
	Total Région	0	.0	1 259	1.7	5 857	7.8
NORD	PASSORE	456	7.3	1 173	18.8	2 208	35.5
	YATENGA	248	1.2	1 497	7.1	7 584	35.9
	LOROU	190	4.1	523	11.3	1 444	31.1
	ZONDOMA	0	.0	224	5.0	838	18.9
	Total Région	895	2.5	3 418	9.4	12 075	33.1
PLATEAU CENTRAL	GANZOURGOU	728	4.8	438	2.9	1 948	12.9
	OUBRITENGA	851	14.4	790	13.4	498	8.5
	KOURWEOGO	140	3.6	229	5.8	874	22.3
	Total Région	1 720	6.9	1 457	5.8	3 321	13.3
SAHEL	LOUDALAN	0	.0	0	.0	350	10.0
	SENO	0	.0	457	25.7	1 317	74.3
	SOU	0	.0	0	.0	1 042	62.1
	YAGHA	112	10.0	0	.0	0	.0
	Total Région	112	2.9	457	11.7	2 708	69.2
SUD-OUEST	BOUGOURIBA	43	2.0	93	4.3	480	22.2
	PONI	130	7.5	130	7.6	497	28.8
	IOBA	0	.0	0	.0	406	9.3
	NOUMBIEL	13	2.4	20	3.6	231	41.2
	Total Région	187	2.1	243	2.8	1 614	18.3
Total Burkina		18 239	4	29 197	6	67 087	14

Tableau C1S1A054 : Nombre de ménages selon le principal soin apporté des BOEUFs DE TRAIT (suite)

Région	Province	Principal soin apporté					
		Vaccins + Déparasitants		Pharmacopée		Total Région	
		Effectif	%ligne	Effectif	%ligne	Effectif	%ligne
BOUCLE DU MOUHOUN	KOSSI	17 349	79.8	0	.0	21 731	100
	MOUHOUN	18 116	87.7	0	.0	20 652	100
	SOUROU	8 321	70.4	0	.0	11 819	100
	BALE	13 449	80.3	0	.0	16 750	100
	BANWA	20 336	91.4	0	.0	22 252	100
	NAYALA	6 521	81.7	0	.0	7 982	100
	Total Région	84 092	83.1	0	.0	101 185	100
CASCADES	COMOE	9 189	66.7	0	.0	13 786	100
	LERABA	5 768	67.1	0	.0	8 589	100
	Total Région	14 957	66.8	0	.0	22 375	100
CENTRE	KADIOGO	4 923	56.7	252	2.9	8 678	100
	Total Région	4 923	56.7	252	2.9	8 678	100
CENTRE-EST	BOULGOU	18 130	82.0	29	.1	22 098	100
	KOURITENGA	7 647	50.7	0	.0	15 078	100
	KOULPELOGO	12 828	68.4	0	.0	18 750	100
	Total Région	38 605	69.0	29	.1	55 926	100
CENTRE NORD	BAM	7 363	69.7	0	.0	10 570	100
	NAMENTENGA	2 215	57.2	0	.0	3 875	100
	SANMATENGA	8 672	65.2	0	.0	13 293	100
	Total Région	18 250	65.8	0	.0	27 737	100
CENTRE OUEST	BOULKIEMDE	11 395	67.6	6	.0	16 846	100
	SANGUIE	2 941	70.9	0	.0	4 149	100
	SISSILI	11 533	97.8	0	.0	11 791	100
	ZIRO	10 058	86.0	0	.0	11 697	100
	Total Région	35 928	80.8	6	.0	44 482	100
CENTRE SUD	BAZEGA	10 216	65.7	0	.0	15 545	100
	NAHOURI	5 170	78.7	0	.0	6 565	100
	ZOUNDWEOGO	9 425	89.0	0	.0	10 588	100
	Total Région	24 810	75.9	0	.0	32 698	100
EST	GNAGNA	5 084	100	0	.0	5 084	100
	GOURMA	7 442	49.4	0	.0	15 078	100
	TAPOA	5 762	100	0	.0	5 762	100
	KOMANDJOARI	358	86.7	0	.0	413	100
	KOMPIENGA	2 962	87.4	146	4.3	3 389	100
	Total Région	21 609	72.7	146	.5	29 727	100
HAUTS BASSINS	HOUET	30 581	87.4	0	.0	35 005	100
	KENEDOUGOU	21 725	96.6	0	.0	22 482	100
	TUY	15 584	88.9	0	.0	17 520	100
	Total Région	67 890	90.5	0	.0	75 007	100
NORD	PASSORE	2 390	38.4	0	.0	6 228	100
	YATENGA	11 806	55.9	0	.0	21 136	100
	LOROU	2 485	53.5	0	.0	4 642	100
	ZONDOMA	3 372	76.0	0	.0	4 434	100
	Total Région	20 053	55.0	0	.0	36 440	100
PLATEAU CENTRAL	GANZOURGOU	11 978	79.4	0	.0	15 092	100
	OUBRITENGA	3 755	63.7	0	.0	5 894	100
	KOURWEOGO	2 676	68.3	0	.0	3 920	100
	Total Région	18 408	73.9	0	.0	24 906	100
SAHEL	OULDALAN	0	.0	0	.0	350	100
	SENO	0	.0	0	.0	1 774	100
	SOUN	636	37.9	0	.0	1 678	100
	YAGHA	0	.0	0	.0	112	100
	Total Région	636	16.2	0	.0	3 913	100
SUD-OUEST	BOUGOURIBA	1 542	71.5	0	.0	2 158	100
	PONI	967	56.1	0	.0	1 725	100
	IOBA	3 968	90.7	0	.0	4 373	100
	NOUMBIEL	297	52.8	0	.0	561	100
	Total Région	6 774	76.8	0	.0	8 817	100
Total Burkina		356 936	76	433	0	471 892	100

Tableau C1S1A055 : Nombre de ménages selon le principal soin apporté des POULETS LOCAUX

Région	Province	Principal soin apporté					
		Aucun		Déparasitants		Vaccins	
		Effectif	%ligne	Effectif	%ligne	Effectif	%ligne
BOUCLE DU MOUHOUN	KOSSI MOUHOUN	24 876	78.2	2 422	7.6	3 589	11.3
	SOUROU	8 885	32.1	6 488	23.4	5 752	20.8
	BALE	16 249	64.1	2 036	8.0	3 316	13.1
	BANWA	5 671	25.4	4 879	21.8	6 381	28.5
	NAYALA	15 004	60.5	976	3.9	5 930	23.9
		4 088	27.6	2 378	16.1	3 335	22.5
	Total Région	74 772	50.9	19 180	13.1	28 302	19.3
CASCADES	COMOE	12 957	62.6	1 568	7.6	4 883	23.6
	LERABA	4 787	37.5	398	3.1	6 029	47.3
	Total Région	17 744	53.0	1 965	5.9	10 912	32.6
CENTRE	KADIOGO	12 534	46.5	406	1.5	8 748	32.4
	Total Région	12 534	46.5	406	1.5	8 748	32.4
CENTRE-EST	BOULGOU	17 797	42.0	1 579	3.7	8 261	19.5
	KOURITENGA	7 680	33.4	569	2.5	12 168	53.0
	KOULPELOGO	6 048	23.1	732	2.8	15 562	59.4
	Total Région	31 526	34.5	2 880	3.1	35 991	39.3
CENTRE-NORD	BAM	8 886	39.8	661	3.0	12 690	56.8
	NAMENTENGA	15 309	53.1	1 479	5.1	9 778	33.9
	SANMATENGA	23 922	48.7	962	2.0	17 108	34.8
	Total Région	48 117	48.0	3 102	3.1	39 576	39.5
CENTRE-OUEST	BOULKIEMDE	5 684	14.7	645	1.7	18 071	46.6
	SANGUIE	8 853	34.4	2 083	8.1	8 846	34.4
	SISSILI	4 727	23.1	1 207	5.9	6 666	32.6
	ZIRO	4 195	24.7	360	2.1	9 342	55.1
	Total Région	23 459	23.0	4 295	4.2	42 926	42.1
CENTRE-SUD	BAZEGA	5 365	20.4	511	1.9	16 118	61.4
	NAHOURI	3 377	18.1	0	.0	7 684	41.2
	ZOUNDWEOGO	9 756	39.1	1 848	7.4	9 530	38.2
	Total Région	18 498	26.5	2 359	3.4	33 332	47.7
EST	GNAGNA	16 481	37.2	3 194	7.2	21 851	49.4
	GOURMA	14 638	48.9	2 204	7.4	9 791	32.7
	TAPOA	24 181	75.3	2 283	7.1	839	2.6
	KOMANDJOARI	6 569	76.0	882	10.2	909	10.5
	KOMPIENGA	2 535	30.1	307	3.6	3 445	40.9
	Total Région	64 404	52.2	8 870	7.2	36 835	29.9
HAUTS-BASSINS	HOUET	24 543	53.5	3 550	7.7	7 750	16.9
	KENEDOUGOU	14 619	59.6	103	.4	7 092	28.9
	TUY	10 620	52.2	442	2.2	7 254	35.6
	Total Région	49 782	54.9	4 095	4.5	22 096	24.4
NORD	PASSORE	8 117	30.4	1 429	5.4	13 511	50.7
	YATENGA	11 557	28.7	2 232	5.5	22 688	56.3
	LOROU	4 692	45.2	462	4.5	3 210	30.9
	ZONDOMA	1 095	8.0	184	1.3	10 079	73.4
	Total Région	25 461	27.9	4 307	4.7	49 489	54.3
PLATEAU-CENTRAL	GANZOURGOU	4 626	15.9	210	.7	19 855	68.1
	OUBRITENGA	8 151	33.7	579	2.4	10 795	44.6
	KOURWEOGO	1 700	14.9	172	1.5	6 274	54.9
	Total Région	14 476	22.3	961	1.5	36 924	57.0
SAHEL	LOUDALAN	14 832	76.5	874	4.5	1 120	5.8
	SENO	12 891	64.2	1 546	7.7	0	.0
	SOU	19 982	64.1	1 242	4.0	1 905	6.1
	YAGHA	14 829	88.8	1 241	7.4	0	.0
	Total Région	62 535	71.6	4 903	5.6	3 025	3.5
SUD-OUEST	BOUGOURIBA	4 404	45.8	402	4.2	3 082	32.0
	PONI	13 879	61.3	240	1.1	7 770	34.3
	IOBA	7 958	41.6	490	2.6	9 405	49.1
	NOUMBIEL	5 750	78.8	173	2.4	761	10.4
	Total Région	31 991	54.5	1 305	2.2	21 018	35.8
Total Burkina		475 299	44	58 629	5	369 174	34

Tableau C1S1A055 : Nombre de ménages selon le principal soin apporté des POULETS LOCAUX (suite)

Région	Province	Principal soin apporté					
		Vaccins + Déparasitants		Pharmacopée		Total Région	
		Effectif	%ligne	Effectif	%ligne	Effectif	%ligne
BOUCLE DU MOUHOUN	KOSSI	581	1.8	336	1.1	31 804	100
	MOUHOUN	6 181	22.3	376	1.4	27 682	100
	SOUROU	1 622	6.4	2 130	8.4	25 354	100
	BALE	4 310	19.3	1 124	5.0	22 364	100
	BANWA	426	1.7	2 474	100	24 810	100
	NAYALA	2 698	18.2	2 289	15.5	14 787	100
	Total Région	15 818	10.8	8 730	5.9	146 802	100
CASCADES	COMOE	1 301	6.3	0	.0	20 709	100
	LERABA	135	1.1	1 406	11.0	12 755	100
	Total Région	1 437	4.3	1 406	4.2	33 464	100
CENTRE	KADIOGO	5 101	18.9	195	.7	26 984	100
	Total Région	5 101	18.9	195	.7	26 984	100
CENTRE-EST	BOULGOU	14 198	33.5	508	1.2	42 342	100
	KOURITENGA	2 333	10.2	213	.9	22 963	100
	KOULPELOGO	3 232	12.3	608	2.3	26 182	100
	Total Région	19 763	21.6	1 328	1.5	91 488	100
CENTRE NORD	BAM	89	.4	0	.0	22 327	100
	NAMENTENGA	2 134	7.4	144	.5	28 845	100
	SANMATENGA	6 577	13.4	568	1.2	49 137	100
	Total Région	8 800	8.8	712	.7	100 308	100
CENTRE OUEST	BOULKIEMDE	14 336	37.0	42	.1	38 778	100
	SANGUIE	5 939	23.1	0	.0	25 720	100
	SISSILI	7 567	37.0	265	1.3	20 433	100
	ZIRO	3 068	18.1	0	.0	16 965	100
	Total Région	30 909	30.3	307	.3	101 897	100
CENTRE SUD	BAZEGA	3 934	15.0	327	1.2	26 254	100
	NAHOURI	7 573	40.6	0	.0	18 634	100
	ZOUNDWEOGO	3 803	15.2	0	.0	24 938	100
	Total Région	15 310	21.9	327	.5	69 826	100
EST	GNAGNA	1 218	2.8	1 524	3.4	44 269	100
	GOURMA	1 958	6.5	1 335	4.5	29 926	100
	TAPOA	2 305	7.2	2 511	7.8	32 118	100
	KOMANDJOARI	84	1.0	203	2.4	8 648	100
	KOMPIENGA	1 272	15.1	859	10.2	8 417	100
	Total Région	6 836	5.5	6 432	5.2	123 378	100
HAUTS BASSINS	HOUE	5 372	11.7	4 617	10.1	45 831	100
	KENEDOUGOU	2 734	11.1	0	.0	24 548	100
	TUY	1 427	7.0	615	3.0	20 357	100
	Total Région	9 532	10.5	5 232	5.8	90 737	100
NORD	PASSORE	3 172	11.9	431	1.6	26 660	100
	YATENGA	3 178	7.9	659	1.6	40 314	100
	LOROU	2 018	19.4	0	.0	10 383	100
	ZONDOMA	2 381	17.3	0	.0	13 738	100
	Total Région	10 749	11.8	1 090	1.2	91 095	100
PLATEAU CENTRAL	GANZOURGOU	4 450	15.3	0	.0	29 140	100
	OUBRITENGA	4 407	18.2	284	1.2	24 216	100
	KOURWEOGO	2 472	21.6	813	7.1	11 431	100
	Total Région	11 329	17.5	1 097	1.7	64 787	100
SAHEL	UDALAN	997	5.1	1 567	8.1	19 390	100
	SENO	548	2.7	5 108	25.4	20 094	100
	SOUN	0	.0	8 024	25.8	31 153	100
	YAGHA	0	.0	635	3.8	16 705	100
	Total Région	1 546	1.8	15 333	17.6	87 341	100
SUD-OUEST	BOUGOURIBA	1 283	13.3	448	4.7	9 620	100
	PONI	769	3.4	0	.0	22 658	100
	IOBA	1 291	6.7	0	.0	19 145	100
	NOUMBIEL	480	6.6	133	1.8	7 298	100
	Total Région	3 824	6.5	581	1.0	58 720	100
Total Burkina		140 954	13	42 771	4	1 086 827	100

Tableau C1S1A056 : Nombre de ménages selon le principal soin apporté des PINTADES

Région	Province	Principal soin apporté					
		Aucun		Déparasitants		Vaccins	
		Effectif	%ligne	Effectif	%ligne	Effectif	%ligne
BOUCLE DU MOUHOUN	KOSSI	5 078	75.5	1 063	15.8	136	2.0
	MOUHOUN	4 564	42.7	2 129	19.9	839	7.8
	SOUROU	3 322	61.0	1 540	28.3	0	.0
	BALE	1 855	21.6	1 922	22.4	2 575	30.0
	BANWA	3 214	54.1	289	4.9	632	10.6
	NAYALA	2 272	33.0	1 755	25.5	645	9.4
	Total Région	20 305	45.9	8 698	19.6	4 827	10.9
CASCADES	COMOE	5 182	87.7	583	9.9	73	1.2
	LERABA	4 215	65.9	426	6.7	930	14.5
	Total Région	9 398	76.4	1 009	8.2	1 004	8.2
CENTRE	KADIOGO	4 938	55.1	607	6.8	2 250	25.1
	Total Région	4 938	55.1	607	6.8	2 250	25.1
CENTRE-EST	BOULGOU	9 276	47.9	1 798	9.3	3 184	16.4
	KOURITENGA	5 149	58.6	335	3.8	2 887	32.8
	KOULPELOGO	3 545	30.4	280	2.4	5 134	44.1
	Total Région	17 970	45.2	2 413	6.1	11 205	28.2
CENTRE NORD	BAM	4 726	69.2	411	6.0	1 695	24.8
	NAMENTENGA	5 931	54.4	387	3.6	3 192	29.3
	SANMATENGA	12 208	64.9	793	4.2	3 395	18.0
	Total Région	22 865	62.6	1 591	4.4	8 282	22.7
CENTRE OUEST	BOULKIEMDE	9 152	39.0	5 554	23.6	7 020	29.9
	SANGUIE	6 288	41.8	1 702	11.3	3 105	20.6
	SISSILI	4 265	36.7	1 336	11.5	1 282	11.0
	ZIRO	3 959	39.8	2 211	22.2	1 477	14.8
	Total Région	23 664	39.4	10 803	18.0	12 884	21.4
CENTRE SUD	BAZEGA	4 180	48.5	1 043	12.1	2 721	31.6
	NAHOURI	6 290	65.9	883	9.3	1 354	14.2
	ZOUNDWEOGO	7 241	76.0	1 238	13.0	576	6.0
	Total Région	17 711	64.0	3 164	11.4	4 651	16.8
EST	GNAGNA	8 378	60.3	2 408	17.3	2 720	19.6
	GOURMA	10 562	68.3	1 069	6.9	2 376	15.4
	TAPOA	12 255	77.0	282	1.8	584	3.7
	KOMANDJOARI	3 408	80.6	381	9.0	336	7.9
	KOMPIENGA	1 626	48.1	0	.0	1 168	34.5
	Total Région	36 230	68.5	4 139	7.8	7 183	13.6
HAUTS BASSINS	HOUET	6 277	60.5	478	4.6	1 541	14.9
	KENEDOUGOU	3 631	67.9	103	1.9	1 617	30.2
	TUY	2 892	52.3	179	3.2	1 864	33.7
	Total Région	12 800	60.2	760	3.6	5 023	23.6
NORD	PASSORE	3 714	37.8	1 763	18.0	2 708	27.6
	YATENGA	4 509	39.7	309	2.7	5 294	46.7
	LOROU	967	64.6	109	7.3	321	21.5
	ZONDOMA	1 626	36.2	1 243	27.7	1 225	27.3
	Total Région	10 816	39.8	3 424	12.6	9 549	35.2
PLATEAU CENTRAL	GANZOURGOU	5 754	52.3	1 498	13.6	2 605	23.7
	OUBRITENGA	6 956	95.3	166	2.3	176	2.4
	KOURWEOGO	3 452	53.1	1 829	28.2	357	5.5
	Total Région	16 162	65.2	3 493	14.1	3 137	12.6
SAHEL	OULDALAN	2 683	56.2	90	1.9	484	10.1
	SENO	4 498	56.6	1 071	13.5	270	3.4
	SOUN	7 996	74.8	1 309	12.2	0	.0
	YAGHA	6 061	90.5	640	9.5	0	.0
	Total Région	21 238	70.5	3 109	10.3	754	2.5
SUD-OUEST	BOUGOURIBA	2 209	64.6	12	.4	495	14.5
	PONI	7 381	77.9	0	.0	1 806	19.1
	IOBA	6 643	74.5	638	7.2	1 632	18.3
	NOUMBIEL	3 384	90.6	132	3.5	0	.0
	Total Région	19 618	76.8	782	3.1	3 933	15.4
Total Burkina		233 713	57	43 993	11	74 681	18

Tableau C1S1A056 : Nombre de ménages selon le principal soin apporté des PINTADES (suite)

Région	Province	Principal soin apporté					
		Aucun		Déparasitants		Vaccins	
		Effectif	%ligne	Effectif	%ligne	Effectif	%ligne
BOUCLE DU MOUHOUN	KOSSI	5 078	75.5	1 063	15.8	136	2.0
	MOUHOUN	4 564	42.7	2 129	19.9	839	7.8
	SOUROU	3 322	61.0	1 540	28.3	0	.0
	BALE	1 855	21.6	1 922	22.4	2 575	30.0
	BANWA	3 214	54.1	289	4.9	632	10.6
	NAYALA	2 272	33.0	1 755	25.5	645	9.4
	Total Région	20 305	45.9	8 698	19.6	4 827	10.9
CASCADES	COMOE	5 182	87.7	583	9.9	73	1.2
	LERABA	4 215	65.9	426	6.7	930	14.5
	Total Région	9 398	76.4	1 009	8.2	1 004	8.2
CENTRE	KADIOGO	4 938	55.1	607	6.8	2 250	25.1
	Total Région	4 938	55.1	607	6.8	2 250	25.1
CENTRE-EST	BOULGOU	9 276	47.9	1 798	9.3	3 184	16.4
	KOURITENGA	5 149	58.6	335	3.8	2 887	32.8
	KOULPELOGO	3 545	30.4	280	2.4	5 134	44.1
	Total Région	17 970	45.2	2 413	6.1	11 205	28.2
CENTRE NORD	BAM	4 726	69.2	411	6.0	1 695	24.8
	NAMENTENGA	5 931	54.4	387	3.6	3 192	29.3
	SANMATENGA	12 208	64.9	793	4.2	3 395	18.0
	Total Région	22 865	62.6	1 591	4.4	8 282	22.7
CENTRE OUEST	BOULKIEMDE	9 152	39.0	5 554	23.6	7 020	29.9
	SANGUIE	6 288	41.8	1 702	11.3	3 105	20.6
	SISSILI	4 265	36.7	1 336	11.5	1 282	11.0
	ZIRO	3 959	39.8	2 211	22.2	1 477	14.8
	Total Région	23 664	39.4	10 803	18.0	12 884	21.4
CENTRE SUD	BAZEGA	4 180	48.5	1 043	12.1	2 721	31.6
	NAHOURI	6 290	65.9	883	9.3	1 354	14.2
	ZOUNDEWOGO	7 241	76.0	1 238	13.0	576	6.0
	Total Région	17 711	64.0	3 164	11.4	4 651	16.8
EST	GNAGNA	8 378	60.3	2 408	17.3	2 720	19.6
	GOURMA	10 562	68.3	1 069	6.9	2 376	15.4
	TAPOA	12 255	77.0	282	1.8	584	3.7
	KOMANDJOARI	3 408	80.6	381	9.0	336	7.9
	KOMPIENGA	1 626	48.1	0	.0	1 168	34.5
	Total Région	36 230	68.5	4 139	7.8	7 183	13.6
HAUTS BASSINS	HOUET	6 277	60.5	478	4.6	1 541	14.9
	KENEDOUGOU	3 631	67.9	103	1.9	1 617	30.2
	TUY	2 892	52.3	179	3.2	1 864	33.7
	Total Région	12 800	60.2	760	3.6	5 023	23.6
NORD	PASSORE	3 714	37.8	1 763	18.0	2 708	27.6
	YATENGA	4 509	39.7	309	2.7	5 294	46.7
	LOROU	967	64.6	109	7.3	321	21.5
	ZONDOMA	1 626	36.2	1 243	27.7	1 225	27.3
	Total Région	10 816	39.8	3 424	12.6	9 549	35.2
PLATEAU CENTRAL	GANZOURGOU	5 754	52.3	1 498	13.6	2 605	23.7
	OUBRITENGA	6 956	95.3	166	2.3	176	2.4
	KOURWEOGO	3 452	53.1	1 829	28.2	357	5.5
	Total Région	16 162	65.2	3 493	14.1	3 137	12.6
SAHEL	OULDALAN	2 683	56.2	90	1.9	484	10.1
	SENO	4 498	56.6	1 071	13.5	270	3.4
	SOUN	7 996	74.8	1 309	12.2	0	.0
	YAGHA	6 061	90.5	640	9.5	0	.0
	Total Région	21 238	70.5	3 109	10.3	754	2.5
SUD-OUEST	BOUGOURIBA	2 209	64.6	12	.4	495	14.5
	PONI	7 381	77.9	0	.0	1 806	19.1
	IOBA	6 643	74.5	638	7.2	1 632	18.3
	NOUMBIEL	3 384	90.6	132	3.5	0	.0
	Total Région	19 618	76.8	782	3.1	3 933	15.4
Total Burkina		233 713	57	43 993	11	74 681	18

Tableau C1S1A057 : Nombre de ménages selon le principal soin apporté des DINDONS

Région	Province	Principal soin apporté					
		Aucun		Déparasitants		Vaccins	
		Effectif	%ligne	Effectif	%ligne	Effectif	%ligne
BOUCLE DU MOUHOUN	KOSSI	0	.0	0	.0	0	.0
	MOUHOUN	0	.0	0	.0	0	.0
	SOUROU	0	.0	0	.0	0	.0
	BALE	10	33.0	4	11.6	0	.0
	BANWA	0	.0	0	.0	0	.0
	NAYALA	0	.0	0	.0	0	.0
	Total Région	10	21.4	4	7.5	0	.0
CASCADES	COMOE	0	.0	0	.0	3	100
	LERABA	135	56.0	0	.0	106	44.0
	Total Région	135	55.4	0	.0	109	44.6
CENTRE	KADIOGO	0	.0	0	.0	0	.0
	Total Région	0	.0	0	.0	0	.0
CENTRE-EST	BOULGOU	2	8.4	0	.0	5	22.7
	KOURITENGA	0	.0	0	.0	0	.0
	KOULPELOGO	0	.0	0	.0	0	.0
	Total Région	2	2.1	0	.0	5	5.7
CENTRE NORD	BAM	0	.0	0	.0	0	.0
	NAMENTENGA	0	.0	6	100	0	.0
	SANMATENGA	0	.0	0	.0	0	.0
	Total Région	0	.0	6	22.1	0	.0
CENTRE OUEST	BOULKIEMDE	0	.0	0	.0	3	100
	SANGUIE	11	8.2	0	.0	47	35.2
	SISSILI	0	.0	0	.0	0	.0
	ZIRO	0	.0	0	.0	0	.0
	Total Région	11	7.5	0	.0	50	33.9
CENTRE SUD	BAZEGA	0	.0	0	.0	0	.0
	NAHOURI	63	100	0	.0	0	.0
	ZOUNDWEOGO	0	.0	0	.0	0	.0
	Total Région	63	100	0	.0	0	.0
EST	GNAGNA	0	.0	0	.0	0	.0
	GOURMA	0	.0	0	.0	0	.0
	TAPOA	0	.0	0	.0	0	.0
	KOMANDJOARI	0	.0	0	.0	0	.0
	KOMPIENGA	0	.0	0	.0	0	.0
	Total Région	0	.0	0	.0	0	.0
HAUTS BASSINS	HOUE	48	42.5	61	54.8	0	.0
	KENEDOUGOU	0	.0	8	100	0	.0
	TUY	0	.0	0	.0	0	.0
	Total Région	48	39.5	70	58.0	0	.0
NORD	PASSORE	0	.0	0	.0	0	.0
	YATENGA	0	.0	0	.0	0	.0
	LOROU	0	.0	0	.0	0	.0
	ZONDOMA	0	.0	0	.0	0	.0
	Total Région	0	.0	0	.0	0	.0
PLATEAU CENTRAL	GANZOURGOU	0	.0	0	.0	0	.0
	OUBRITENGA	0	.0	0	.0	0	.0
	KOURWEOGO	0	.0	0	.0	0	.0
	Total Région	0	.0	0	.0	0	.0
SAHEL	OULDALAN	0	.0	0	.0	0	.0
	SENO	0	.0	0	.0	0	.0
	SOUN	0	.0	0	.0	0	.0
	YAGHA	0	.0	0	.0	0	.0
	Total Région	0	.0	0	.0	0	.0
SUD-OUEST	BOUGOURIBA	0	.0	0	.0	0	.0
	PONI	0	.0	0	.0	68	100
	IOBA	0	.0	8	100	0	.0
	NOUMBIEL	72	78.5	4	3.9	0	.0
	Total Région	72	43.0	11	6.8	68	40.5
Total Burkina		340	36	91	10	232	24

Tableau C1S1A057 : Nombre de ménages selon le principal soin apporté des DINDONS (suite)

Région	Province	Principal soin apporté					
		Vaccins + Déparasitants		Pharmacopée		Total Région	
		Effectif	%ligne	Effectif	%ligne	Effectif	%ligne
BOUCLE DU MOUHOUN	KOSSI	0	.0	0	.0	0	.0
	MOUHOUN	0	.0	0	.0	0	.0
	SOUROU	0	.0	0	.0	0	.0
	BALE	17	55.4	0	.0	30	100
	BANWA	0	.0	7	100	7	100
	NAYALA	9	100	0	.0	9	100
	Total Région	26	55.7	7	15.4	47	100
CASCADES	COMOE	0	.0	0	.0	3	100
	LERABA	0	.0	0	.0	241	100
	Total Région	0	.0	0	.0	243	100
CENTRE	KADIOGO	35	100	0	.0	35	100
	Total Région	35	100	0	.0	35	100
CENTRE-EST	BOULGOU	16	68.9	0	.0	24	100
	KOURITENGA	0	.0	0	.0	0	.0
	KOULPELOGO	71	100	0	.0	71	100
	Total Région	88	92.2	0	.0	95	100
CENTRE NORD	BAM	23	100	0	.0	23	100
	NAMENTENGA	0	.0	0	.0	6	100
	SANMATENGA	0	.0	0	.0	0	.0
	Total Région	23	77.9	0	.0	29	100
CENTRE OUEST	BOULKIEMDE	0	.0	0	.0	3	100
	SANGUIE	75	56.5	0	.0	133	100
	SISSILI	10	100	0	.0	10	100
	ZIRO	0	.0	0	.0	0	.0
	Total Région	85	58.5	0	.0	146	100
CENTRE SUD	BAZEGA	0	.0	0	.0	0	.0
	NAHOURI	0	.0	0	.0	63	100
	ZOUNDWEOGO	0	.0	0	.0	0	.0
	Total Région	0	.0	0	.0	63	100
EST	GNAGNA	0	.0	0	.0	0	.0
	GOURMA	0	.0	0	.0	0	.0
	TAPOA	0	.0	0	.0	0	.0
	KOMANDJOARI	0	.0	0	.0	0	.0
	KOMPIENGA	0	.0	0	.0	0	.0
	Total Région	0	.0	0	.0	0	.0
HAUTS BASSINS	HOUE	3	2.7	0	.0	112	100
	KENEDOUGOU	0	.0	0	.0	8	100
	TUY	0	.0	0	.0	0	.0
	Total Région	3	2.5	0	.0	120	100
NORD	PASSORE	0	.0	0	.0	0	.0
	YATENGA	0	.0	0	.0	0	.0
	LOROU	0	.0	0	.0	0	.0
	ZONDOMA	0	.0	0	.0	0	.0
	Total Région	0	.0	0	.0	0	.0
PLATEAU CENTRAL	GANZOURGOU	0	.0	0	.0	0	.0
	OUBRITENGA	0	.0	0	.0	0	.0
	KOURWEOGO	0	.0	0	.0	0	.0
	Total Région	0	.0	0	.0	0	.0
SAHEL	OULDALAN	0	.0	0	.0	0	.0
	SENO	0	.0	0	.0	0	.0
	SOUN	0	.0	0	.0	0	.0
	YAGHA	0	.0	0	.0	0	.0
	Total Région	0	.0	0	.0	0	.0
SUD-OUEST	BOUGOURIBA	0	.0	0	.0	0	.0
	PONI	0	.0	0	.0	68	100
	IOBA	0	.0	0	.0	8	100
	NOUMBIEL	16	17.6	0	.0	92	100
	Total Région	16	9.7	0	.0	168	100
Total Burkina		276	29	7	1	946	100

Tableau C1S1A058 : Nombre de ménages selon le principal soin apporté des CANARDS

Région	Province	Principal soin apporté					
		Aucun		Déparasitants		Vaccins	
		Effectif	%ligne	Effectif	%ligne	Effectif	%ligne
BOUCLE DU MOUHOUN	KOSSI	168	100	0	.0	0	.0
	MOUHOUN	0	.0	0	.0	0	.0
	SOUROU	0	.0	0	.0	0	.0
	BALE	487	65.7	0	.0	0	.0
	BANWA	66	100	0	.0	0	.0
	NAYALA	200	100	0	.0	0	.0
	Total Région	921	78.4	0	.0	0	.0
CASCADES	COMOE	252	100	0	.0	0	.0
	LERABA	267	100	0	.0	0	.0
	Total Région	519	100	0	.0	0	.0
CENTRE	KADIOGO	0	.0	0	.0	0	.0
	Total Région	0	.0	0	.0	0	.0
CENTRE-EST	BOULGOU	1714	53.7	283	8.9	545	17.1
	KOURITENGA	1512	74.1	0	.0	529	25.9
	KOULPELOGO	1600	83.7	156	8.1	156	8.1
	Total Région	4825	67.6	439	6.1	1230	17.2
CENTRE NORD	BAM	466	66.2	0	.0	238	33.8
	NAMENTENGA	1180	90.7	121	9.3	0	.0
	SANMATENGA	1284	70.4	0	.0	284	15.6
	Total Région	2930	76.5	121	3.1	522	13.6
CENTRE OUEST	BOULKIEMDE	0	.0	573	100	0	.0
	SANGUIE	687	92.6	0	.0	55	7.4
	SISSILI	812	74.3	0	.0	90	8.2
	ZIRO	1335	100	0	.0	0	.0
	Total Région	2835	75.7	573	15.3	144	3.9
CENTRE SUD	BAZEGA	399	100	0	.0	0	.0
	NAHOURI	201	100	0	.0	0	.0
	ZOUNDWEOGO	1421	100	0	.0	0	.0
	Total Région	2022	100	0	.0	0	.0
EST	GNAGNA	1782	100	0	.0	0	.0
	GOURMA	3606	78.5	244	5.3	475	10.3
	TAPOA	6215	92.6	498	7.4	0	.0
	KOMANDJOARI	619	91.7	0	.0	56	8.3
	KOMPIENGA	812	76.9	0	.0	155	14.6
	Total Région	13033	87.9	742	5.0	686	4.6
HAUTS BASSINS	HOUET	52	21.5	0	.0	0	.0
	KENEDOUGOU	1000	100	0	.0	0	.0
	TUY	0	.0	0	.0	262	100
	Total Région	1052	69.9	0	.0	262	17.4
NORD	PASSORE	178	100	0	.0	0	.0
	YATENGA	608	100	0	.0	0	.0
	LOROU	100	100	0	.0	0	.0
	ZONDOMA	0	.0	0	.0	0	.0
	Total Région	886	100	0	.0	0	.0
PLATEAU CENTRAL	GANZOURGOU	808	100	0	.0	0	.0
	OUBRITENGA	0	.0	0	.0	0	.0
	KOURWEOGO	108	100	0	.0	0	.0
	Total Région	916	100	0	.0	0	.0
SAHEL	OULDALAN	0	.0	0	.0	0	.0
	SENO	1038	70.1	0	.0	0	.0
	SOUN	1003	100	0	.0	0	.0
	YAGHA	184	100	0	.0	0	.0
	Total Région	2224	78.9	0	.0	0	.0
SUD-OUEST	BOUGOURIBA	311	74.4	0	.0	63	15.0
	PONI	442	100	0	.0	0	.0
	IOBA	1882	100	0	.0	0	.0
	NOUMBIEL	94	100	0	.0	0	.0
	Total Région	2728	96.2	0	.0	63	2.2
Total Burkina		34 892	82	1 874	4	2 906	7

Tableau C1S1A058 : Nombre de ménages selon le principal soin apporté des CANARDS (suite)

Région	Province	Principal soin apporté					
		Vaccins + Déparasitants		Pharmacopée		Total Région	
		Effectif	%ligne	Effectif	%ligne	Effectif	%ligne
BOUCLE DU MOUHOUN	KOSSI	0	.0	0	.0	168	100
	MOUHOUN	0	.0	0	.0	0	.0
	SOUROU	0	.0	0	.0	0	.0
	BALE	254	34.3	0	.0	741	100
	BANWA	0	.0	0	.0	66	100
	NAYALA	0	.0	0	.0	200	100
	Total Région	254	21.6	0	.0	1175	100
CASCADES	COMOE	0	.0	0	.0	252	100
	LERABA	0	.0	0	.0	267	100
	Total Région	0	.0	0	.0	519	100
CENTRE	KADIOGO	211	100	0	.0	211	100
	Total Région	211	100	0	.0	211	100
CENTRE-EST	BOULGOU	648	20.3	0	.0	3190	100
	KOURITENGA	0	.0	0	.0	2041	100
	KOULPELOGO	0	.0	0	.0	1911	100
	Total Région	648	9.1	0	.0	7142	100
CENTRE NORD	BAM	0	.0	0	.0	703	100
	NAMENTENGA	0	.0	0	.0	1301	100
	SANMATENGA	256	14.0	0	.0	1824	100
	Total Région	256	6.7	0	.0	3828	100
CENTRE OUEST	BOULKIEMDE	0	.0	0	.0	573	100
	SANGUIE	0	.0	0	.0	742	100
	SISSILI	191	17.5	0	.0	1093	100
	ZIRO	0	.0	0	.0	1335	100
	Total Région	191	5.1	0	.0	3743	100
CENTRE SUD	BAZEGA	0	.0	0	.0	399	100
	NAHOURI	0	.0	0	.0	201	100
	ZOUNDWEOGO	0	.0	0	.0	1421	100
	Total Région	0	.0	0	.0	2022	100
EST	GNAGNA	0	.0	0	.0	1782	100
	GOURMA	269	5.8	0	.0	4594	100
	TAPOA	0	.0	0	.0	6712	100
	KOMANDJOARI	0	.0	0	.0	675	100
	KOMPIENGA	0	.0	90	8.5	1057	100
	Total Région	269	1.8	90	.6	14820	100
HAUTS BASSINS	HOUET	191	78.5	0	.0	243	100
	KENEDOUGOU	0	.0	0	.0	1000	100
	TUY	0	.0	0	.0	262	100
	Total Région	191	12.7	0	.0	1505	100
NORD	PASSORE	0	.0	0	.0	178	100
	YATENGA	0	.0	0	.0	608	100
	LOROU	0	.0	0	.0	100	100
	ZONDOMA	0	.0	0	.0	0	.0
	Total Région	0	.0	0	.0	886	100
PLATEAU CENTRAL	GANZOURGOU	0	.0	0	.0	808	100
	OUBRITENGA	0	.0	0	.0	0	.0
	KOURWEOGO	0	.0	0	.0	108	100
	Total Région	0	.0	0	.0	916	100
SAHEL	OULDALAN	152	100	0	.0	152	100
	SENO	0	.0	442	29.9	1480	100
	SOUM	0	.0	0	.0	1003	100
	YAGHA	0	.0	0	.0	184	100
	Total Région	152	5.4	442	15.7	2818	100
SUD-OUEST	BOUGOURIBA	44	10.6	0	.0	418	100
	PONI	0	.0	0	.0	442	100
	IOBA	0	.0	0	.0	1882	100
	NOUMBIEL	0	.0	0	.0	94	100
	Total Région	44	1.6	0	.0	2835	100
Total Burkina		2 216	5	532	1	42 420	100

Tableau C1S1A059 : Nombre de ménages selon le principal soin apporté des PIGEONS

Région	Province	Principal soin apporté					
		Aucun		Déparasitants		Vaccins	
		Effectif	%ligne	Effectif	%ligne	Effectif	%ligne
BOUCLE DU MOUHOUN	KOSSI	3463	100	0	.0	0	.0
	MOUHOUN	1026	100	0	.0	0	.0
	SOUROU	714	72.5	0	.0	0	.0
	BALE	926	84.8	82	7.5	0	.0
	BANWA	1372	95.9	3	.2	3	.2
	NAYALA	1613	100	0	.0	0	.0
	Total Région	9114	94.8	86	.9	3	.0
CASCADES	COMOE	1548	100	0	.0	0	.0
	LERABA	1109	85.9	182	14.1	0	.0
	Total Région	2657	93.6	182	6.4	0	.0
CENTRE	KADIOGO	1180	100	0	.0	0	.0
	Total Région	1180	100	0	.0	0	.0
CENTRE-EST	BOULGOU	1348	77.8	311	18.0	0	.0
	KOURITENGA	1002	61.0	363	22.1	276	16.8
	KOULPELOGO	2502	88.7	0	.0	0	.0
	Total Région	4852	78.3	675	10.9	276	4.5
CENTRE NORD	BAM	1024	100	0	.0	0	.0
	NAMENTENGA	846	100	0	.0	0	.0
	SANMATENGA	3193	100	0	.0	0	.0
	Total Région	5064	100	0	.0	0	.0
CENTRE OUEST	BOULKIEMDE	4069	99.0	6	.1	0	.0
	SANGUIE	1960	98.8	24	1.2	0	.0
	SISSILI	965	82.2	13	1.1	0	.0
	ZIRO	2400	100	0	.0	0	.0
	Total Région	9394	97.2	43	.4	0	.0
CENTRE SUD	BAZEGA	2975	99.8	0	.0	0	.0
	NAHOURI	115	100	0	.0	0	.0
	ZOUNDWEOGO	2166	90.4	230	9.6	0	.0
	Total Région	5257	95.7	230	4.2	0	.0
EST	GNAGNA	5040	100	0	.0	0	.0
	GOURMA	3604	95.5	0	.0	169	4.5
	TAPOA	4179	100	0	.0	0	.0
	KOMANDJOARI	299	100	0	.0	0	.0
	KOMPIENGA	810	91.3	0	.0	77	8.7
	Total Région	13930	98.3	0	.0	247	1.7
HAUTS BASSINS	HOUE	2224	93.6	0	.0	29	1.2
	KENEDOUGOU	1006	100	0	.0	0	.0
	TUY	1119	100	0	.0	0	.0
	Total Région	4350	96.6	0	.0	29	.6
NORD	PASSORE	1228	89.0	0	.0	151	11.0
	YATENGA	2309	53.7	1088	25.3	558	13.0
	LOROU	277	100	0	.0	0	.0
	ZONDOMA	786	100	0	.0	0	.0
	Total Région	4599	68.2	1088	16.1	709	10.5
PLATEAU CENTRAL	GANZOURGOU	1766	85.5	0	.0	299	14.5
	OUBRITENGA	1245	100	0	.0	0	.0
	KOURWEOGO	908	89.4	108	10.6	0	.0
	Total Région	3920	90.6	108	2.5	299	6.9
SAHEL	OU DALAN	370	54.3	0	.0	0	.0
	SENO	1797	72.3	0	.0	0	.0
	SOUN	2307	90.4	0	.0	0	.0
	YAGHA	1321	100	0	.0	0	.0
	Total Région	5795	82.3	0	.0	0	.0
SUD-OUEST	BOUGOURIBA	423	98.7	6	1.3	0	.0
	PONI	1045	100	0	.0	0	.0
	IOBA	148	100	0	.0	0	.0
	NOUMBIEL	303	96.5	11	3.5	0	.0
	Total Région	1919	99.1	17	.9	0	.0
Total Burkina		72 030	91	2 428	3	1 563	2

Tableau C1S1A059 : Nombre de ménages selon le principal soin apporté des PIGEONS (suite)

Région	Province	Principal soin apporté					
		Vaccins + Déparasitants		Pharmacopée		Total Région	
		Effectif	%ligne	Effectif	%ligne	Effectif	%ligne
BOUCLE DU MOUHOUN	KOSSI	0	.0	0	.0	3463	100
	MOUHOUN	0	.0	0	.0	1026	100
	SOUROU	0	.0	270	27.5	984	100
	BALE	0	.0	84	7.7	1092	100
	BANWA	0	.0	52	3.6	1431	100
	NAYALA	0	.0	0	.0	1613	100
	Total Région	0	.0	406	4.2	9610	100
CASCADES	COMOE	0	.0	0	.0	1548	100
	LERABA	0	.0	0	.0	1292	100
	Total Région	0	.0	0	.0	2840	100
CENTRE	KADIOGO	0	.0	0	.0	1180	100
	Total Région	0	.0	0	.0	1180	100
CENTRE-EST	BOULGOU	0	.0	73	4.2	1732	100
	KOURITENGA	0	.0	0	.0	1641	100
	KOULPELOGO	0	.0	318	11.3	2820	100
	Total Région	0	.0	391	6.3	6194	100
CENTRE NORD	BAM	0	.0	0	.0	1024	100
	NAMENTENGA	0	.0	0	.0	846	100
	SANMATENGA	0	.0	0	.0	3193	100
	Total Région	0	.0	0	.0	5064	100
CENTRE OUEST	BOULKIEMDE	36	.9	0	.0	4110	100
	SANGUIE	0	.0	0	.0	1984	100
	SISSILI	196	16.7	0	.0	1174	100
	ZIRO	0	.0	0	.0	2400	100
	Total Région	232	2.4	0	.0	9668	100
CENTRE SUD	BAZEGA	5	.2	0	.0	2980	100
	NAHOURI	0	.0	0	.0	115	100
	ZOUNDWEOGO	0	.0	0	.0	2396	100
	Total Région	5	.1	0	.0	5491	100
EST	GNAGNA	0	.0	0	.0	5040	100
	GOURMA	0	.0	0	.0	3773	100
	TAPOA	0	.0	0	.0	4179	100
	KOMANDJOARI	0	.0	0	.0	299	100
	KOMPIENGA	0	.0	0	.0	887	100
	Total Région	0	.0	0	.0	14177	100
HAUTS BASSINS	HOUET	123	5.2	0	.0	2377	100
	KENEDOUGOU	0	.0	0	.0	1006	100
	TUY	0	.0	0	.0	1119	100
	Total Région	123	2.7	0	.0	4502	100
NORD	PASSORE	0	.0	0	.0	1379	100
	YATENGA	0	.0	346	8.1	4301	100
	LOROU	0	.0	0	.0	277	100
	ZONDOMA	0	.0	0	.0	786	100
	Total Région	0	.0	346	5.1	6742	100
PLATEAU CENTRAL	GANZOURGOU	0	.0	0	.0	2065	100
	OUBRITENGA	0	.0	0	.0	1245	100
	KOURWEOGO	0	.0	0	.0	1016	100
	Total Région	0	.0	0	.0	4327	100
SAHEL	OULDALAN	152	22.2	160	23.4	681	100
	SENO	0	.0	687	27.7	2485	100
	SOUM	0	.0	244	9.6	2550	100
	YAGHA	0	.0	0	.0	1321	100
	Total Région	152	2.2	1091	15.5	7037	100
SUD-OUEST	BOUGOURIBA	0	.0	0	.0	428	100
	PONI	0	.0	0	.0	1045	100
	IOBA	0	.0	0	.0	148	100
	NOUMBIEL	0	.0	0	.0	314	100
	Total Région	0	.0	0	.0	1936	100
Total Burkina		512	1	2 235	3	78 767	100

Tableau C1S1A060 : Nombre de ménages selon le principal soin apporté des LAPINS

Région	Province	Principal soin apporté					
		Aucun		Déparasitants		Vaccins	
		Effectif	%ligne	Effectif	%ligne	Effectif	%ligne
BOUCLE DU MOUHOUN	KOSSI	0	.0	0	.0	0	.0
	MOUHOUN	153	100	0	.0	0	.0
	SOUROU	0	.0	0	.0	0	.0
	BALE	4	16.3	0	.0	0	.0
	BANWA	2	100	0	.0	0	.0
	NAYALA	9	100	0	.0	0	.0
	Total Région	167	89.0	0	.0	0	.0
CASCADES	COMOE	0	.0	0	.0	0	.0
	LERABA	107	100	0	.0	0	.0
	Total Région	107	100	0	.0	0	.0
CENTRE	KADIOGO	14	100	0	.0	0	.0
	Total Région	14	100	0	.0	0	.0
CENTRE-EST	BOULGOU	10	37.3	0	.0	3	10.7
	KOURITENGA	4	3.4	0	.0	46	40.6
	KOULPELOGO	51	100	0	.0	0	.0
	Total Région	64	33.8	0	.0	49	25.7
CENTRE NORD	BAM	14	100	0	.0	0	.0
	NAMENTENGA	0	.0	0	.0	0	.0
	SANMATENGA	16	100	0	.0	0	.0
	Total Région	31	100	0	.0	0	.0
CENTRE OUEST	BOULKIEMDE	106	98.7	0	.0	0	.0
	SANGUIE	143	100	0	.0	0	.0
	SISSILI	0	.0	0	.0	0	.0
	ZIRO	0	.0	0	.0	0	.0
	Total Région	249	96.2	0	.0	0	.0
CENTRE SUD	BAZEGA	1	100	0	.0	0	.0
	NAHOURI	126	100	0	.0	0	.0
	ZOUNDWEOGO	0	.0	0	.0	0	.0
	Total Région	127	100	0	.0	0	.0
EST	GNAGNA	118	100	0	.0	0	.0
	GOURMA	23	100	0	.0	0	.0
	TAPOA	57	100	0	.0	0	.0
	KOMANDJOARI	0	.0	0	.0	0	.0
	KOMPIENGA	12	28.8	0	.0	0	.0
	Total Région	209	87.8	0	.0	0	.0
HAUTS BASSINS	HOUET	0	.0	0	.0	0	.0
	KENEDOUGOU	0	.0	0	.0	0	.0
	TUY	75	100	0	.0	0	.0
	Total Région	75	100	0	.0	0	.0
NORD	PASSORE	0	.0	0	.0	0	.0
	YATENGA	4	100	0	.0	0	.0
	LOROU	22	61.9	0	.0	13	38.1
	ZONDOMA	44	100	0	.0	0	.0
	Total Région	69	83.8	0	.0	13	16.2
PLATEAU CENTRAL	GANZOURGOU	23	100	0	.0	0	.0
	OUBRITENGA	0	.0	0	.0	0	.0
	KOURWEOGO	0	.0	0	.0	0	.0
	Total Région	23	100	0	.0	0	.0
SAHEL	OULDALAN	0	.0	0	.0	0	.0
	SENO	0	.0	0	.0	0	.0
	SOUM	0	.0	0	.0	0	.0
	YAGHA	0	.0	0	.0	0	.0
	Total Région	0	.0	0	.0	0	.0
SUD-OUEST	BOUGOURIBA	0	.0	0	.0	0	.0
	PONI	0	.0	0	.0	0	.0
	IOBA	0	.0	0	.0	0	.0
	NOUMBIEL	0	.0	0	.0	0	.0
	Total Région	0	.0	0	.0	0	.0
Total Burkina		1 136	85	0	0	62	5

Tableau C1S1A060 : Nombre de ménages selon le principal soin apporté des LAPINS (suite)

Région	Province	Principal soin apporté					
		Vaccins + Déparasitants		Pharmacopée		Total Région	
		Effectif	%ligne	Effectif	%ligne	Effectif	%ligne
BOUCLE DU MOUHOUN	KOSSI	0	.0	0	.0	0	.0
	MOUHOUN	0	.0	0	.0	153	100
	SOUROU	0	.0	0	.0	0	.0
	BALE	21	83.7	0	.0	25	100
	BANWA	0	.0	0	.0	2	100
	NAYALA	0	.0	0	.0	9	100
	Total Région	21	11.0	0	.0	188	100
CASCADES	COMOE	0	.0	0	.0	0	.0
	LERABA	0	.0	0	.0	107	100
	Total Région	0	.0	0	.0	107	100
CENTRE	KADIOGO	0	.0	0	.0	14	100
	Total Région	0	.0	0	.0	14	100
CENTRE-EST	BOULGOU	0	.0	13	52.0	26	100
	KOURITENGA	63	56.0	0	.0	113	100
	KOULPELOGO	0	.0	0	.0	51	100
	Total Région	63	33.4	13	7.1	190	100
CENTRE NORD	BAM	0	.0	0	.0	14	100
	NAMENTENGA	0	.0	0	.0	0	.0
	SANMATENGA	0	.0	0	.0	16	100
	Total Région	0	.0	0	.0	31	100
CENTRE OUEST	BOULKIEMDE	1	1.3	0	.0	107	100
	SANGUIE	0	.0	0	.0	143	100
	SISSILI	8	100	0	.0	8	100
	ZIRO	0	.0	0	.0	0	.0
	Total Région	10	3.8	0	.0	259	100
CENTRE SUD	BAZEGA	0	.0	0	.0	1	100
	NAHOURI	0	.0	0	.0	126	100
	ZOUNDWEOGO	0	.0	0	.0	0	.0
	Total Région	0	.0	0	.0	127	100
EST	GNAGNA	0	.0	0	.0	118	100
	GOURMA	0	.0	0	.0	23	100
	TAPOA	0	.0	0	.0	57	100
	KOMANDJOARI	0	.0	0	.0	0	.0
	KOMPIENGA	29	71.2	0	.0	41	100
	Total Région	29	12.2	0	.0	238	100
HAUTS BASSINS	HOUET	0	.0	0	.0	0	.0
	KENEDOUGOU	0	.0	0	.0	0	.0
	TUY	0	.0	0	.0	75	100
	Total Région	0	.0	0	.0	75	100
NORD	PASSORE	0	.0	0	.0	0	.0
	YATENGA	0	.0	0	.0	4	100
	LOROU	0	.0	0	.0	35	100
	ZONDOMA	0	.0	0	.0	44	100
	Total Région	0	.0	0	.0	83	100
PLATEAU CENTRAL	GANZOURGOU	0	.0	0	.0	23	100
	OUBRITENGA	0	.0	0	.0	0	.0
	KOURWEOGO	0	.0	0	.0	0	.0
	Total Région	0	.0	0	.0	23	100
SAHEL	LOUDALAN	0	.0	0	.0	0	.0
	SENO	0	.0	0	.0	0	.0
	SOUN	0	.0	0	.0	0	.0
	YAGHA	0	.0	0	.0	0	.0
	Total Région	0	.0	0	.0	0	.0
SUD-OUEST	BOUGOURIBA	0	.0	0	.0	0	.0
	PONI	0	.0	0	.0	0	.0
	IOBA	0	.0	0	.0	0	.0
	NOUMBIEL	0	.0	0	.0	0	.0
	Total Région	0	.0	0	.0	0	.0
Total Burkina		123	9	13	1	1 334	100

Tableau C1S1A061 : Nombre global de ménages selon le principal objectif visé par espèce

Espèce	principal objectif dans l'élevage							
	Reproduction		Attelage		Lait		Viande	
	Effectif	%ligne	Effectif	%ligne	Effectif	%ligne	Effectif	%ligne
BOVINS	427 038	88.3	21 133	4.4	13 376	2.8	10 738	2.2
OVINS	646 932	94.8	0	.0	0	.0	13 262	1.9
CAPRINS	870 968	95.7	0	.0	2 055	.2	11 025	1.2
ASINS	62 082	9.6	558 106	86.0	0	.0	1 024	.2
PORCINS	273 968	92.7	0	.0	0	.0	15 795	5.3
EQUINS	97	2.6	3 525	94.4	0	.0	0	.0
CAMELINS	123	5.4	1 809	79.8	0	.0	217	9.6
BOEUF DE TRAIT	13 322	2.8	457 010	96.8	0	.0	489	.1
POULETS LOCAUX	1 006 072	91.8	0	.0	0	.0	64 129	5.8
PINTADES	313 686	76.3	0	.0	0	.0	11 501	2.8
DINDONS	941	99.1	0	.0	0	.0	8	.9
CANARDS	38 673	91.1	0	.0	0	.0	2 984	7.0
PIGEONS	71 038	90.2	0	.0	0	.0	6 374	8.1
LAPINS	1 223	88.7	0	.0	0	.0	74	5.4

Tableau C1S1A061 : Nombre global de ménages selon le principal objectif visé par espèce (suite)

Espèce	principal objectif dans l'élevage					
	Oeuf		Autre (à préciser)		Total Région	
	Effectif	%ligne	Effectif	%ligne	Effectif	%ligne
BOVINS	0	.0	11 557	2.4	483 842	100
OVINS	0	.0	22 318	3.3	682 512	100
CAPRINS	0	.0	25 743	2.8	909 791	100
ASINS	0	.0	28 064	4.3	649 276	100
PORCINS	0	.0	5 622	1.9	295 384	100
EQUINS	0	.0	113	3.0	3 734	100
CAMELINS	0	.0	116	5.1	2 266	100
BOEUF DE TRAIT	0	.0	1 083	.2	471 903	100
POULETS LOCAUX	2 560	.2	23 597	2.2	1 096 359	100
PINTADES	79 643	19.4	6 554	1.6	411 384	100
DINDONS	0	.0	0	.0	949	100
CANARDS	0	.0	774	1.8	42 431	100
PIGEONS	0	.0	1 355	1.7	78 767	100
LAPINS	0	.0	81	5.9	1 379	100

Tableau C1S1A062 : Nombre de ménages selon le principal objectif visé des BOVINS

Région	Province	principal objectif dans l'élevage							
		Reproduction		Attelage		Lait		Viande	
		Effectif	%ligne	Effectif	%ligne	Effectif	%ligne	Effectif	%ligne
BOUCLE DU MOUHOUN	KOSSI	10 558	87.8	1 464	12.2	0	.0	0	.0
	MOUHOUN	9 871	98.0	206	2.0	0	.0	0	.0
	SOUROU	8 395	98.3	143	1.7	0	.0	0	.0
	BALE	7 403	98.9	84	1.1	0	.0	0	.0
	BANWA	11 303	83.9	1 932	14.3	0	.0	0	.0
	NAYALA	5 285	86.9	793	13.1	0	.0	0	.0
	Total Région	52 815	91.6	4 622	8.0	0	.0	0	.0
CASCADES	COMOE	7 360	99.1	0	.0	64	.9	0	.0
	LERABA	4 601	100	0	.0	0	.0	0	.0
	Total Région	11 961	99.5	0	.0	64	.5	0	.0
CENTRE	KADIOGO	5 885	74.4	1 851	23.4	0	.0	172	2.2
	Total Région	5 885	74.4	1 851	23.4	0	.0	172	2.2
CENTRE-EST	BOULGOU	11 491	96.5	32	.3	254	2.1	47	.4
	KOURITENGA	5 806	50.7	1 674	14.6	1 172	10.2	321	2.8
	KOULPELOGO	11 422	85.4	1 182	8.8	181	1.4	584	4.4
	Total Région	28 719	78.2	2 888	7.9	1 607	4.4	952	2.6
CENTRE NORD	BAM	7 018	87.9	970	12.1	0	.0	0	.0
	NAMENTENGA	16 869	94.5	406	2.3	295	1.7	0	.0
	SANMATENGA	19 066	73.2	2 698	10.4	617	2.4	3 679	14.1
	Total Région	42 954	82.8	4 075	7.9	912	1.8	3 679	7.1
CENTRE OUEST	BOULKIEMDE	5 069	81.2	1 150	18.4	16	.3	6	.1
	SANGUIE	5 345	99.5	24	.5	0	.0	0	.0
	SISSILI	6 988	93.1	13	.2	509	6.8	0	.0
	ZIRO	7 400	96.7	0	.0	254	3.3	0	.0
	Total Région	24 802	92.6	1 188	4.4	778	2.9	6	.0
CENTRE SUD	BAZEGA	9 676	99.9	6	.1	0	.0	0	.0
	NAHOURI	7 433	98.3	69	.9	0	.0	0	.0
	ZOUNDWEOGO	6 624	68.4	288	3.0	2 767	28.6	0	.0
	Total Région	23 733	88.1	363	1.3	2 767	10.3	0	.0
EST	GNAGNA	32 415	93.1	0	.0	0	.0	1 218	3.5
	GOURMA	18 857	96.2	665	3.4	0	.0	90	.5
	TAPOA	13 150	94.1	0	.0	0	.0	824	5.9
	KOMANDJOARI	5 522	85.8	100	1.5	252	3.9	564	8.8
	KOMPIENGA	2 393	93.6	164	6.4	0	.0	0	.0
	Total Région	72 337	93.5	928	1.2	252	.3	2 697	3.5
HAUTS BASSINS	HOUET	11 840	82.4	752	5.2	201	1.4	1 579	11.0
	KENEDOUGOU	15 135	98.6	102	.7	118	.8	0	.0
	TUY	6 834	92.5	345	4.7	0	.0	0	.0
	Total Région	33 809	91.1	1 199	3.2	318	.9	1 579	4.3
NORD	PASSORE	3 215	73.6	173	4.0	138	3.2	138	3.2
	YATENGA	17 142	91.5	638	3.4	0	.0	395	2.1
	LOROU	5 685	95.7	163	2.7	0	.0	0	.0
	ZONDOMA	2 978	72.1	534	12.9	0	.0	0	.0
	Total Région	29 020	87.5	1 509	4.5	138	.4	533	1.6
PLATEAU CENTRAL	GANZOURGOU	7 800	76.2	922	9.0	452	4.4	0	.0
	OUBRITENGA	7 327	79.8	403	4.4	326	3.6	935	10.2
	KOURWEOGO	2 394	100	0	.0	0	.0	0	.0
	Total Région	17 520	80.3	1 324	6.1	778	3.6	935	4.3
SAHEL	OULDALAN	14 413	77.7	159	.9	3 972	21.4	0	.0
	SENO	19 091	89.3	0	.0	1 075	5.0	0	.0
	SOUN	22 568	89.9	0	.0	0	.0	0	.0
	YAGHA	12 987	96.0	0	.0	543	4.0	0	.0
	Total Région	69 059	87.9	159	.2	5 590	7.1	0	.0
SUD-OUEST	BOUGOURIBA	2 106	89.4	149	6.3	0	.0	101	4.3
	PONI	5 128	97.6	127	2.4	0	.0	0	.0
	IOBA	6 138	89.3	733	10.7	0	.0	0	.0
	NOUMBIEL	1 054	77.0	17	1.3	172	12.6	83	6.1
	Total Région	14 425	91.0	1 027	6.5	172	1.1	185	1.2
Total Burkina		427 038	88	21 133	4	13 376	3	10 738	2

Tableau C1S1A062 : Nombre de ménages selon le principal objectif visé des BOVINS (suite)

Région	Province	principal objectif dans l'élevage					
		Oeuf		Autre (à préciser)		Total Région	
		Effectif	%ligne	Effectif	%ligne	Effectif	%ligne
BOUCLE DU MOUHOUN	KOSSI	0	.0	0	.0	12 022	100
	MOUHOUN	0	.0	0	.0	10 077	100
	SOUROU	0	.0	0	.0	8 538	100
	BALE	0	.0	0	.0	7 486	100
	BANWA	0	.0	234	1.7	13 470	100
	NAYALA	0	.0	0	.0	6 078	100
	Total Région	0	.0	234	.4	57 671	100
CASCADES	COMOE	0	.0	0	.0	7 424	100
	LERABA	0	.0	0	.0	4 601	100
	Total Région	0	.0	0	.0	12 025	100
CENTRE	KADIOGO	0	.0	0	.0	7 908	100
	Total Région	0	.0	0	.0	7 908	100
CENTRE-EST	BOULGOU	0	.0	82	.7	11 906	100
	KOURITENGA	0	.0	2 488	21.7	11 460	100
	KOULPELOGO	0	.0	0	.0	13 369	100
	Total Région	0	.0	2 570	7.0	36 735	100
CENTRE-NORD	BAM	0	.0	0	.0	7 988	100
	NAMENTENGA	0	.0	278	1.6	17 849	100
	SANMATENGA	0	.0	0	.0	26 061	100
	Total Région	0	.0	278	.5	51 898	100
CENTRE-OUEST	BOULKIEMDE	0	.0	0	.0	6 241	100
	SANGUIE	0	.0	0	.0	5 369	100
	SISSILI	0	.0	0	.0	7 510	100
	ZIRO	0	.0	0	.0	7 654	100
	Total Région	0	.0	0	.0	26 774	100
CENTRE-SUD	BAZEGA	0	.0	0	.0	9 683	100
	NAHOURI	0	.0	64	.8	7 565	100
	ZOUNDWEOGO	0	.0	0	.0	9 679	100
	Total Région	0	.0	64	.2	26 927	100
EST	GNAGNA	0	.0	1 172	3.4	34 805	100
	GOURMA	0	.0	0	.0	19 612	100
	TAPOA	0	.0	0	.0	13 974	100
	KOMANDJOARI	0	.0	0	.0	6 437	100
	KOMPIENGA	0	.0	0	.0	2 557	100
	Total Région	0	.0	1 172	1.5	77 385	100
HAUTS-BASSINS	HOUET	0	.0	0	.0	14 372	100
	KENEDOUGOU	0	.0	0	.0	15 355	100
	TUY	0	.0	209	2.8	7 388	100
	Total Région	0	.0	209	.6	37 115	100
NORD	PASSORE	0	.0	702	16.1	4 366	100
	YATENGA	0	.0	564	3.0	18 739	100
	LOROU	0	.0	95	1.6	5 943	100
	ZONDOMA	0	.0	621	15.0	4 133	100
	Total Région	0	.0	1 981	6.0	33 181	100
PLATEAU-CENTRAL	GANZOURGOU	0	.0	1 063	10.4	10 237	100
	OUBRITENGA	0	.0	191	2.1	9 181	100
	KOURWEOGO	0	.0	0	.0	2 394	100
	Total Région	0	.0	1 254	5.7	21 812	100
SAHEL	OULDALAN	0	.0	0	.0	18 544	100
	SENO	0	.0	1 219	5.7	21 385	100
	SOUM	0	.0	2 536	10.1	25 104	100
	YAGHA	0	.0	0	.0	13 529	100
	Total Région	0	.0	3 755	4.8	78 563	100
SUD-OUEST	BOUGOURIBA	0	.0	0	.0	2 357	100
	PONI	0	.0	0	.0	5 255	100
	IOBA	0	.0	0	.0	6 870	100
	NOUMBIEL	0	.0	41	3.0	1 368	100
	Total Région	0	.0	41	.3	15 850	100
Total Burkina		0	0	11 557	2	483 842	100

Tableau C1S1A063 : Nombre de ménages selon le principal objectif visé des OVINS

Région	Province	principal objectif dans l'élevage							
		Reproduction		Attelage		Lait		Viande	
		Effectif	%ligne	Effectif	%ligne	Effectif	%ligne	Effectif	%ligne
BOUCLE DU MOUHOUN	KOSSI	19 885	95.6	0	.0	0	.0	905	4.4
	MOUHOUN	13 630	100	0	.0	0	.0	0	.0
	SOUROU	13 498	93.2	0	.0	0	.0	732	5.1
	BALE	10 748	99.7	0	.0	0	.0	0	.0
	BANWA	14 568	93.1	0	.0	0	.0	237	1.5
	NAYALA	10 774	100	0	.0	0	.0	0	.0
	Total Région	83 103	96.5	0	.0	0	.0	1 874	2.2
CASCADES	COMOE	9 224	100	0	.0	0	.0	0	.0
	LERABA	5 925	100	0	.0	0	.0	0	.0
	Total Région	15 149	100	0	.0	0	.0	0	.0
CENTRE	KADIOGO	10 065	97.3	0	.0	0	.0	282	2.7
	Total Région	10 065	97.3	0	.0	0	.0	282	2.7
CENTRE-EST	BOULGOU	29 357	100	0	.0	0	.0	14	.0
	KOURITENGA	15 066	79.2	0	.0	0	.0	998	5.2
	KOULPELOGO	18 061	98.5	0	.0	0	.0	109	.6
	Total Région	62 485	93.6	0	.0	0	.0	1 121	1.7
CENTRE-NORD	BAM	16 598	100	0	.0	0	.0	0	.0
	NAMENTENGA	23 336	98.2	0	.0	0	.0	0	.0
	SANMATENGA	40 331	98.0	0	.0	0	.0	826	2.0
	Total Région	80 265	98.5	0	.0	0	.0	826	1.0
CENTRE-OUEST	BOULKIEMDE	17 207	99.3	0	.0	0	.0	124	.7
	SANGUIE	9 364	99.4	0	.0	0	.0	24	.3
	SISSILI	7 546	98.8	0	.0	0	.0	19	.2
	ZIRO	8 488	100	0	.0	0	.0	0	.0
	Total Région	42 605	99.4	0	.0	0	.0	167	.4
CENTRE-SUD	BAZEGA	12 908	100	0	.0	0	.0	0	.0
	NAHOURI	11 933	100	0	.0	0	.0	0	.0
	ZOUNDWEOGO	13 287	100	0	.0	0	.0	0	.0
	Total Région	38 128	100	0	.0	0	.0	0	.0
EST	GNAGNA	31 921	89.1	0	.0	0	.0	2 750	7.7
	GOURMA	21 166	99.1	0	.0	0	.0	100	.5
	TAPOA	20 019	100	0	.0	0	.0	0	.0
	KOMANDJOARI	5 561	89.1	0	.0	0	.0	524	8.4
	KOMPIENGA	5 031	100	0	.0	0	.0	0	.0
	Total Région	83 697	94.6	0	.0	0	.0	3 373	3.8
HAUTS-BASSINS	HOUET	20 855	87.4	0	.0	0	.0	2 941	12.3
	KENEDOUGOU	12 212	100	0	.0	0	.0	0	.0
	TUY	7 662	100	0	.0	0	.0	0	.0
	Total Région	40 729	93.2	0	.0	0	.0	2 941	6.7
NORD	PASSORE	11 756	81.5	0	.0	0	.0	764	5.3
	YATENGA	36 320	95.8	0	.0	0	.0	771	2.0
	LOROU	9 784	91.6	0	.0	0	.0	198	1.9
	ZONDOMA	5 883	60.0	0	.0	0	.0	0	.0
	Total Région	63 744	87.5	0	.0	0	.0	1 733	2.4
PLATEAU-CENTRAL	GANZOURGOU	14 588	77.7	0	.0	0	.0	0	.0
	OUBRITENGA	14 302	100	0	.0	0	.0	0	.0
	KOURWEOGO	6 008	100	0	.0	0	.0	0	.0
	Total Région	34 898	89.3	0	.0	0	.0	0	.0
SAHEL	LOUDALAN	17 209	100	0	.0	0	.0	0	.0
	SENO	17 412	92.8	0	.0	0	.0	302	1.6
	SOUN	25 776	90.0	0	.0	0	.0	0	.0
	YAGHA	12 855	96.4	0	.0	0	.0	0	.0
	Total Région	73 252	94.0	0	.0	0	.0	302	.4
SUD-OUEST	BOUGOURIBA	3 286	85.8	0	.0	0	.0	546	14.2
	PONI	6 006	100	0	.0	0	.0	0	.0
	IOBA	7 922	100	0	.0	0	.0	0	.0
	NOUMBIEL	1 600	87.2	0	.0	0	.0	96	5.3
	Total Région	18 814	96.0	0	.0	0	.0	642	3.3
Total Burkina		646 932	95	0	0	0	0	13 262	2

Tableau C1S1A063 : Nombre de ménages selon le principal objectif visé des OVINS (suite)

Région	Province	principal objectif dans l'élevage					
		Oeuf		Autre (à préciser)		Total Région	
		Effectif	%ligne	Effectif	%ligne	Effectif	%ligne
BOUCLE DU MOUHOUN	KOSSI	0	.0	0	.0	20 790	100
	MOUHOUN	0	.0	0	.0	13 630	100
	SOUROU	0	.0	246	1.7	14 477	100
	BALE	0	.0	33	.3	10 781	100
	BANWA	0	.0	840	5.4	15 645	100
	NAYALA	0	.0	0	.0	10 774	100
	Total Région	0	.0	1 119	1.3	86 097	100
CASCADES	COMOE	0	.0	0	.0	9 224	100
	LERABA	0	.0	0	.0	5 925	100
	Total Région	0	.0	0	.0	15 149	100
CENTRE	KADIOGO	0	.0	0	.0	10 346	100
	Total Région	0	.0	0	.0	10 346	100
CENTRE-EST	BOULGOU	0	.0	0	.0	29 371	100
	KOURITENGA	0	.0	2 954	15.5	19 018	100
	KOULPELOGO	0	.0	174	.9	18 344	100
	Total Région	0	.0	3 128	4.7	66 734	100
CENTRE NORD	BAM	0	.0	0	.0	16 598	100
	NAMENTENGA	0	.0	431	1.8	23 768	100
	SANMATENGA	0	.0	0	.0	41 157	100
	Total Région	0	.0	431	.5	81 522	100
CENTRE OUEST	BOULKIEMDE	0	.0	0	.0	17 332	100
	SANGUIE	0	.0	29	.3	9 417	100
	SISSILI	0	.0	75	1.0	7 640	100
	ZIRO	0	.0	0	.0	8 488	100
	Total Région	0	.0	104	.2	42 877	100
CENTRE SUD	BAZEGA	0	.0	0	.0	12 908	100
	NAHOURI	0	.0	0	.0	11 933	100
	ZOUNDWEOGO	0	.0	0	.0	13 287	100
	Total Région	0	.0	0	.0	38 128	100
EST	GNAGNA	0	.0	1 172	3.3	35 843	100
	GOURMA	0	.0	89	.4	21 354	100
	TAPOA	0	.0	0	.0	20 019	100
	KOMANDJOARI	0	.0	154	2.5	6 239	100
	KOMPIENGA	0	.0	0	.0	5 031	100
	Total Région	0	.0	1 415	1.6	88 485	100
HAUTS BASSINS	HOUET	0	.0	53	.2	23 849	100
	KENEDOUGOU	0	.0	0	.0	12 212	100
	TUY	0	.0	0	.0	7 662	100
	Total Région	0	.0	53	.1	43 723	100
NORD	PASSORE	0	.0	1 902	13.2	14 423	100
	YATENGA	0	.0	839	2.2	37 930	100
	LOROU	0	.0	698	6.5	10 680	100
	ZONDOMA	0	.0	3 922	40.0	9 805	100
	Total Région	0	.0	7 361	10.1	72 837	100
PLATEAU CENTRAL	GANZOURGOU	0	.0	4 185	22.3	18 773	100
	OUBRITENGA	0	.0	0	.0	14 302	100
	KOURWEOGO	0	.0	0	.0	6 008	100
	Total Région	0	.0	4 185	10.7	39 083	100
SAHEL	OULDALAN	0	.0	0	.0	17 209	100
	SENO	0	.0	1 058	5.6	18 773	100
	SOUM	0	.0	2 850	100	28 626	100
	YAGHA	0	.0	474	3.6	13 328	100
	Total Région	0	.0	4 382	5.6	77 936	100
SUD- OUEST	BOUGOURIBA	0	.0	0	.0	3 831	100
	PONI	0	.0	0	.0	6 006	100
	IOBA	0	.0	0	.0	7 922	100
	NOUMBIEL	0	.0	139	7.6	1 836	100
	Total Région	0	.0	139	.7	19 595	100
Total Burkina		0	0	22 318	3	682 512	100

Tableau C1S1A064 : Nombre de ménages selon le principal objectif visé des CAPRINS

Région	Province	principal objectif dans l'élevage							
		Reproduction		Attelage		Lait		Viande	
		Effectif	%ligne	Effectif	%ligne	Effectif	%ligne	Effectif	%ligne
BOUCLE DU MOUHOUN	KOSSI	22 043	100	0	.0	0	.0	0	.0
	MOUHOUN	20 190	100	0	.0	0	.0	0	.0
	SOUROU	16 031	100	0	.0	0	.0	0	.0
	BALE	14 927	100	0	.0	0	.0	0	.0
	BANWA	15 217	98.4	0	.0	0	.0	15	.1
	NAYALA	13 215	100	0	.0	0	.0	0	.0
	Total Région	101 624	99.8	0	.0	0	.0	15	.0
CASCADES	COMOE	14 598	100	0	.0	0	.0	0	.0
	LERABA	10 034	99.3	0	.0	0	.0	0	.0
	Total Région	24 632	99.7	0	.0	0	.0	0	.0
CENTRE	KADIOGO	18 297	87.7	0	.0	0	.0	2 572	12.3
	Total Région	18 297	87.7	0	.0	0	.0	2 572	12.3
CENTRE-EST	BOULGOU	35 253	100	0	.0	0	.0	0	.0
	KOURITENGA	17 159	78.7	0	.0	0	.0	677	3.1
	KOULPELOGO	23 157	99.5	0	.0	0	.0	109	.5
	Total Région	75 570	94.1	0	.0	0	.0	787	1.0
CENTRE NORD	BAM	19 965	100	0	.0	0	.0	0	.0
	NAMENTENGA	23 850	97.7	0	.0	0	.0	141	.6
	SANMATENGA	44 046	98.1	0	.0	0	.0	843	1.9
	Total Région	87 860	98.4	0	.0	0	.0	984	1.1
CENTRE OUEST	BOULKIEMDE	35 462	99.0	0	.0	39	.1	309	.9
	SANGUIE	22 259	99.7	0	.0	0	.0	49	.2
	SISSILI	17 155	97.9	0	.0	0	.0	12	.1
	ZIRO	16 722	100	0	.0	0	.0	0	.0
	Total Région	91 599	99.1	0	.0	39	.0	370	.4
CENTRE SUD	BAZEGA	24 124	100	0	.0	0	.0	0	.0
	NAHOURI	15 794	100	0	.0	0	.0	0	.0
	ZOUNDWEOGO	22 459	100	0	.0	0	.0	0	.0
	Total Région	62 377	100	0	.0	0	.0	0	.0
EST	GNAGNA	40 655	97.2	0	.0	0	.0	0	.0
	GOURMA	27 565	98.9	0	.0	0	.0	0	.0
	TAPOA	22 777	100	0	.0	0	.0	0	.0
	KOMANDJOARI	7 171	87.4	0	.0	0	.0	881	10.7
	KOMPIENGA	6 710	100	0	.0	0	.0	0	.0
	Total Région	104 877	97.7	0	.0	0	.0	881	.8
HAUTS BASSINS	HOUE	26 954	88.6	0	.0	167	.5	3 099	10.2
	KENEDOUGOU	10 154	98.6	0	.0	0	.0	147	1.4
	TUY	12 820	100	0	.0	0	.0	0	.0
	Total Région	49 927	93.3	0	.0	167	.3	3 246	6.1
NORD	PASSORE	17 961	80.1	0	.0	0	.0	611	2.7
	YATENGA	36 157	95.3	0	.0	0	.0	416	1.1
	LOROU	8 226	95.3	0	.0	0	.0	0	.0
	ZONDOMA	7 343	58.6	0	.0	0	.0	0	.0
	Total Région	69 687	85.5	0	.0	0	.0	1 027	1.3
PLATEAU CENTRAL	GANZOURGOU	17 552	74.6	0	.0	0	.0	0	.0
	OUBRITENGA	20 573	100	0	.0	0	.0	0	.0
	KOURWEOGO	10 746	99.1	0	.0	0	.0	96	.9
	Total Région	48 871	89.0	0	.0	0	.0	96	.2
SAHEL	UDALAN	18 875	93.4	0	.0	1 003	5.0	160	.8
	SENO	21 580	100	0	.0	0	.0	0	.0
	SOM	29 487	94.6	0	.0	305	1.0	0	.0
	YAGHA	15 833	95.5	0	.0	543	3.3	0	.0
	Total Région	85 775	95.8	0	.0	1 850	2.1	160	.2
SUD- OUEST	BOUGOURIBA	7 465	93.7	0	.0	0	.0	503	6.3
	PONI	16 545	98.3	0	.0	0	.0	286	1.7
	IOBA	20 560	100	0	.0	0	.0	0	.0
	NOUMBIEL	5 300	92.9	0	.0	0	.0	98	1.7
	Total Région	49 871	97.7	0	.0	0	.0	887	1.7
Total Burkina		870 968	96	0	0	2 055	0	11 025	1

Tableau C1S1A064 : Nombre de ménages selon le principal objectif visé des CAPRINS (suite)

Région	Province	principal objectif dans l'élevage					
		Oeuf		Autre (à préciser)		Total Région	
		Effectif	%ligne	Effectif	%ligne	Effectif	%ligne
BOUCLE DU MOUHOUN	KOSSI	0	.0	0	.0	22 043	100
	MOUHOUN	0	.0	0	.0	20 190	100
	SOUROU	0	.0	0	.0	16 031	100
	BALE	0	.0	0	.0	14 927	100
	BANWA	0	.0	234	1.5	15 466	100
	NAYALA	0	.0	0	.0	13 215	100
	Total Région	0	.0	234	.2	101 873	100
CASCADES	COMOE	0	.0	0	.0	14 598	100
	LERABA	0	.0	71	.7	10 105	100
	Total Région	0	.0	71	.3	24 703	100
CENTRE	KADIOGO	0	.0	0	.0	20 870	100
	Total Région	0	.0	0	.0	20 870	100
CENTRE-EST	BOULGOU	0	.0	0	.0	35 253	100
	KOURITENGA	0	.0	3 977	18.2	21 814	100
	KOULPELOGO	0	.0	0	.0	23 266	100
	Total Région	0	.0	3 977	5.0	80 333	100
CENTRE NORD	BAM	0	.0	0	.0	19 965	100
	NAMENTENGA	0	.0	417	1.7	24 408	100
	SANMATENGA	0	.0	0	.0	44 889	100
	Total Région	0	.0	417	.5	89 262	100
CENTRE OUEST	BOULKIEMDE	0	.0	0	.0	35 810	100
	SANGUIE	0	.0	29	.1	22 337	100
	SISSILI	0	.0	358	2.0	17 526	100
	ZIRO	0	.0	0	.0	16 722	100
	Total Région	0	.0	387	.4	92 395	100
CENTRE SUD	BAZEGA	0	.0	0	.0	24 124	100
	NAHOURI	0	.0	0	.0	15 794	100
	ZOUNDWEOGO	0	.0	0	.0	22 459	100
	Total Région	0	.0	0	.0	62 377	100
EST	GNAGNA	0	.0	1 172	2.8	41 826	100
	GOURMA	0	.0	298	1.1	27 863	100
	TAPOA	0	.0	0	.0	22 777	100
	KOMANDJOARI	0	.0	154	1.9	8 206	100
	KOMPIENGA	0	.0	0	.0	6 710	100
	Total Région	0	.0	1 624	1.5	107 383	100
HAUTS BASSINS	HOUET	0	.0	194	.6	30 412	100
	KENEDOUGOU	0	.0	0	.0	10 301	100
	TUY	0	.0	0	.0	12 820	100
	Total Région	0	.0	194	.4	53 534	100
NORD	PASSORE	0	.0	3 856	17.2	22 428	100
	YATENGA	0	.0	1 368	3.6	37 940	100
	LOROU	0	.0	406	4.7	8 632	100
	ZONDOMA	0	.0	5 192	41.4	12 535	100
	Total Région	0	.0	10 822	13.3	81 536	100
PLATEAU CENTRAL	GANZOURGOU	0	.0	5 970	25.4	23 522	100
	OUBRITENGA	0	.0	0	.0	20 573	100
	KOURWEOGO	0	.0	0	.0	10 842	100
	Total Région	0	.0	5 970	10.9	54 937	100
SAHEL	OULDALAN	0	.0	170	.8	20 208	100
	SENO	0	.0	0	.0	21 580	100
	SOUN	0	.0	1 368	4.4	31 159	100
	YAGHA	0	.0	203	1.2	16 579	100
	Total Région	0	.0	1 741	1.9	89 525	100
SUD-OUEST	BOUGOURIBA	0	.0	0	.0	7 968	100
	PONI	0	.0	0	.0	16 831	100
	IOBA	0	.0	0	.0	20 560	100
	NOUMBIEL	0	.0	305	5.4	5 704	100
	Total Région	0	.0	305	.6	51 063	100
Total Burkina		0	0	25 743	3	909 791	100

Tableau C1S1A065 : Nombre de ménages selon le principal objectif visé des ASINS

Région	Province	principal objectif dans l'élevage							
		Reproduction		Attelage		Lait		Viande	
		Effectif	%ligne	Effectif	%ligne	Effectif	%ligne	Effectif	%ligne
BOUCLE DU MOUHOUN	KOSSI	720	3.2	21703	96.8	0	.0	0	.0
	MOUHOUN	1 006	5.7	16545	94.3	0	.0	0	.0
	SOUROU	4 864	29.6	10717	65.2	0	.0	0	.0
	BALE	1 139	7.6	13654	91.1	0	.0	33	.2
	BANWA	1 347	7.4	16701	91.4	0	.0	0	.0
	NAYALA	1 635	20.2	6443	79.8	0	.0	0	.0
	Total Région	10 711	11.0	85763	87.7	0	.0	33	.0
CASCADES	COMOE	215	6.0	3386	94.0	0	.0	0	.0
	LERABA	31	5.0	588	95.0	0	.0	0	.0
	Total Région	246	5.8	3974	94.2	0	.0	0	.0
CENTRE	KADIOGO	299	1.3	22960	98.7	0	.0	0	.0
	Total Région	299	1.3	22960	98.7	0	.0	0	.0
CENTRE-EST	BOULGOU	2 771	13.5	17737	86.5	0	.0	0	.0
	KOURITENGA	381	2.1	16095	86.8	0	.0	0	.0
	KOULPELOGO	2 042	17.4	9372	79.7	0	.0	179	1.5
	Total Région	5 194	10.2	43203	85.0	0	.0	179	.4
CENTRE NORD	BAM	3 842	30.3	8853	69.7	0	.0	0	.0
	NAMENTENGA	1 449	11.6	9835	78.5	0	.0	141	1.1
	SANMATENGA	3 892	12.3	27714	87.7	0	.0	0	.0
	Total Région	9 183	16.2	46403	81.6	0	.0	141	.2
CENTRE OUEST	BOULKIEMDE	7 951	27.2	21155	72.4	0	.0	0	.0
	SANGUIE	4 446	40.9	6160	56.6	0	.0	24	.2
	SISSILI	3 436	22.9	9578	63.9	0	.0	0	.0
	ZIRO	1 707	14.2	10288	85.8	0	.0	0	.0
	Total Région	17 540	26.1	47182	70.3	0	.0	24	.0
CENTRE SUD	BAZEGA	155	.8	20285	99.2	0	.0	0	.0
	NAHOURI	1 642	16.8	8134	83.2	0	.0	0	.0
	ZOUNDWEOGO	1 888	10.6	15872	89.4	0	.0	0	.0
	Total Région	3 684	7.7	44291	92.3	0	.0	0	.0
EST	GNAGNA	0	.0	37860	100	0	.0	0	.0
	GOURMA	1 040	5.3	18441	93.9	0	.0	0	.0
	TAPOA	4 183	24.2	13068	75.8	0	.0	0	.0
	KOMANDJOARI	177	7.3	2158	88.7	0	.0	0	.0
	KOMPIENGA	77	1.6	4884	98.4	0	.0	0	.0
	Total Région	5 478	6.7	76411	93.0	0	.0	0	.0
HAUTS BASSINS	HOUET	934	4.0	22246	96.0	0	.0	0	.0
	KENEDOUGOU	325	2.6	12152	97.4	0	.0	0	.0
	TUY	142	2.5	5502	97.5	0	.0	0	.0
	Total Région	1 400	3.4	39900	96.6	0	.0	0	.0
NORD	PASSORE	2 059	9.8	18854	89.6	0	.0	0	.0
	YATENGA	889	3.0	27552	92.9	0	.0	0	.0
	LOROU	434	6.9	5853	93.1	0	.0	0	.0
	ZONDOMA	875	8.8	9031	91.2	0	.0	0	.0
	Total Région	4 256	6.4	61290	91.6	0	.0	0	.0
PLATEAU CENTRAL	GANZOURGOU	1 161	5.7	17719	87.2	0	.0	368	1.8
	OUBRITENGA	562	2.5	21645	97.5	0	.0	0	.0
	KOURWEOGO	0	.0	11091	100	0	.0	0	.0
	Total Région	1 723	3.2	50456	94.1	0	.0	368	.7
SAHEL	OU DALAN	319	2.0	1825	11.7	0	.0	278	1.8
	SENO	0	.0	8296	62.1	0	.0	0	.0
	SOU	1 203	5.5	20580	94.5	0	.0	0	.0
	YAGHA	67	1.6	3824	93.7	0	.0	0	.0
	Total Région	1 589	2.9	34525	62.9	0	.0	278	.5
SUD- OUEST	BOUGOURIBA	60	13.3	389	86.7	0	.0	0	.0
	PONI	0	.0	449	100	0	.0	0	.0
	IOBA	705	43.6	912	56.4	0	.0	0	.0
	NOUMBIEL	14	100	0	.0	0	.0	0	.0
	Total Région	779	30.8	1750	69.2	0	.0	0	.0
Total Burkina		62 082	10	558 106	86	0	0	1 024	0

Tableau C1S1A065 : Nombre de ménages selon le principal objectif visé des ASINS (suite)

Région	Province						
		Oeuf		Autre (à préciser)		Total Région	
		Effectif	%ligne	Effectif	%ligne	Effectif	%ligne
BOUCLE DU MOUHOUN	KOSSI	0	.0	0	.0	22 423	100
	MOUHOUN	0	.0	0	.0	17 552	100
	SOUROU	0	.0	845	5.1	16 426	100
	BALE	0	.0	165	1.1	14 992	100
	BANWA	0	.0	234	1.3	18 282	100
	NAYALA	0	.0	0	.0	8 078	100
	Total Région	0	.0	1 244	1.3	97 752	100
CASCADES	COMOE	0	.0	0	.0	3 601	100
	LERABA	0	.0	0	.0	619	100
	Total Région	0	.0	0	.0	4 219	100
CENTRE	KADIOGO	0	.0	0	.0	23 259	100
	Total Région	0	.0	0	.0	23 259	100
CENTRE-EST	BOULGOU	0	.0	0	.0	20 508	100
	KOURITENGA	0	.0	2 065	11.1	18 540	100
	KOULPELOGO	0	.0	171	1.4	11 763	100
	Total Région	0	.0	2 235	4.4	50 811	100
CENTRE NORD	BAM	0	.0	0	.0	12 694	100
	NAMENTENGA	0	.0	1 111	8.9	12 537	100
	SANMATENGA	0	.0	0	.0	31 607	100
	Total Région	0	.0	1 111	2.0	56 838	100
CENTRE OUEST	BOULKIEMDE	0	.0	123	.4	29 229	100
	SANGUIE	0	.0	252	2.3	10 883	100
	SISSILI	0	.0	1 978	13.2	14 992	100
	ZIRO	0	.0	0	.0	11 995	100
	Total Région	0	.0	2 353	3.5	67 099	100
CENTRE SUD	BAZEGA	0	.0	0	.0	20 440	100
	NAHOURI	0	.0	0	.0	9 776	100
	ZOUNDWEOGO	0	.0	0	.0	17 759	100
	Total Région	0	.0	0	.0	47 975	100
EST	GNAGNA	0	.0	0	.0	37 860	100
	GOURMA	0	.0	166	.8	19 646	100
	TAPOA	0	.0	0	.0	17 251	100
	KOMANDJOARI	0	.0	98	4.0	2 434	100
	KOMPIENGA	0	.0	0	.0	4 962	100
	Total Région	0	.0	264	.3	82 153	100
HAUTS BASSINS	HOUET	0	.0	0	.0	23 180	100
	KENEDOUGOU	0	.0	0	.0	12 476	100
	TUY	0	.0	0	.0	5 643	100
	Total Région	0	.0	0	.0	41 300	100
NORD	PASSORE	0	.0	131	.6	21 044	100
	YATENGA	0	.0	1 204	4.1	29 645	100
	LOROU	0	.0	0	.0	6 286	100
	ZONDOMA	0	.0	0	.0	9 906	100
	Total Région	0	.0	1 335	2.0	66 882	100
PLATEAU CENTRAL	GANZOURGOU	0	.0	1 065	5.2	20 313	100
	OUBRITENGA	0	.0	0	.0	22 207	100
	KOURWEOGO	0	.0	0	.0	11 091	100
	Total Région	0	.0	1 065	2.0	53 611	100
SAHEL	OULDALAN	0	.0	13 202	84.5	15 625	100
	SENO	0	.0	5 064	37.9	13 360	100
	SOUM	0	.0	0	.0	21 783	100
	YAGHA	0	.0	190	4.6	4 080	100
	Total Région	0	.0	18 456	33.6	54 848	100
SUD- OUEST	BOUGOURIBA	0	.0	0	.0	449	100
	PONI	0	.0	0	.0	449	100
	IOBA	0	.0	0	.0	1 617	100
	NOUMBIEL	0	.0	0	.0	14	100
	Total Région	0	.0	0	.0	2 529	100
Total Burkina		0	0	28 064	4	649 276	100

Tableau C1S1A066 : Nombre de ménages selon le principal objectif visé des PORCINS

Région	Province	principal objectif dans l'élevage							
		Reproduction		Attelage		Lait		Viande	
		Effectif	%ligne	Effectif	%ligne	Effectif	%ligne	Effectif	%ligne
BOUCLE DU MOUHOUN	KOSSI	15 347	92.4	0	.0	0	.0	1 256	7.6
	MOUHOUN	10 598	100	0	.0	0	.0	0	.0
	SOUROU	7 289	100	0	.0	0	.0	0	.0
	BALE	10 693	97.9	0	.0	0	.0	227	2.1
	BANWA	9 017	97.3	0	.0	0	.0	249	2.7
	NAYALA	4 406	100	0	.0	0	.0	0	.0
	Total Région	57 352	97.1	0	.0	0	.0	1 731	2.9
CASCADES	COMOE	3 319	100	0	.0	0	.0	0	.0
	LERABA	503	100	0	.0	0	.0	0	.0
	Total Région	3 822	100	0	.0	0	.0	0	.0
CENTRE	KADIOGO	7 549	82.5	0	.0	0	.0	1 604	17.5
	Total Région	7 549	82.5	0	.0	0	.0	1 604	17.5
CENTRE-EST	BOULGOU	3 919	99.7	0	.0	0	.0	13	.3
	KOURITENGA	2 541	67.0	0	.0	0	.0	411	10.8
	KOULPELOGO	2 776	100	0	.0	0	.0	0	.0
	Total Région	9 236	87.9	0	.0	0	.0	423	4.0
CENTRE NORD	BAM	5 381	100	0	.0	0	.0	0	.0
	NAMENTENGA	2 244	79.9	0	.0	0	.0	139	5.0
	SANMATENGA	8 466	96.6	0	.0	0	.0	296	3.4
	Total Région	16 091	94.9	0	.0	0	.0	435	2.6
CENTRE OUEST	BOULKIEMDE	24 202	97.8	0	.0	0	.0	539	2.2
	SANGUIE	18 525	91.7	0	.0	0	.0	1 636	8.1
	SISSILI	3 467	87.2	0	.0	0	.0	328	8.2
	ZIRO	3 622	100	0	.0	0	.0	0	.0
	Total Région	49 816	94.8	0	.0	0	.0	2 503	4.8
CENTRE SUD	BAZEGA	9 798	100	0	.0	0	.0	0	.0
	NAHOURI	4 885	100	0	.0	0	.0	0	.0
	ZOUNDWEOGO	1 959	100	0	.0	0	.0	0	.0
	Total Région	16 642	100	0	.0	0	.0	0	.0
EST	GNAGNA	3 654	75.0	0	.0	0	.0	1 218	25.0
	GOURMA	5 075	71.6	0	.0	0	.0	1 822	25.7
	TAPOA	15 758	86.0	0	.0	0	.0	2 558	14.0
	KOMANDJOARI	0	.0	0	.0	0	.0	0	.0
	KOMPIENGA	2 810	97.3	0	.0	0	.0	78	2.7
	Total Région	27 297	82.3	0	.0	0	.0	5 676	17.1
HAUTS BASSINS	HOUET	8 122	87.2	0	.0	0	.0	951	10.2
	KENEDOUGOU	2 797	100	0	.0	0	.0	0	.0
	TUY	13 996	97.1	0	.0	0	.0	418	2.9
	Total Région	24 915	93.9	0	.0	0	.0	1 369	5.2
NORD	PASSORE	10 359	75.6	0	.0	0	.0	1 099	8.0
	YATENGA	908	100	0	.0	0	.0	0	.0
	LOROU	0	.0	0	.0	0	.0	0	.0
	ZONDOMA	1 620	80.9	0	.0	0	.0	0	.0
	Total Région	12 887	77.6	0	.0	0	.0	1 099	6.6
PLATEAU CENTRAL	GANZOURGOU	2 827	66.8	0	.0	0	.0	407	9.6
	OUBRITENGA	6 648	100	0	.0	0	.0	0	.0
	KOURWEOGO	7 518	98.9	0	.0	0	.0	0	.0
	Total Région	16 993	91.9	0	.0	0	.0	407	2.2
SAHEL	OULDALAN	0	.0	0	.0	0	.0	0	.0
	SENO	0	.0	0	.0	0	.0	0	.0
	SOUN	0	.0	0	.0	0	.0	0	.0
	YAGHA	0	.0	0	.0	0	.0	0	.0
	Total Région	0	.0	0	.0	0	.0	0	.0
SUD- OUEST	BOUGOURIBA	5 241	97.9	0	.0	0	.0	113	2.1
	PONI	8 985	98.6	0	.0	0	.0	129	1.4
	IOBA	14 326	100	0	.0	0	.0	0	.0
	NOUMBIEL	2 815	90.2	0	.0	0	.0	306	9.8
	Total Région	31 367	98.3	0	.0	0	.0	548	1.7
Total Burkina		273 968	93	0	0	0	0	15 795	5

Tableau C1S1A066 : Nombre de ménages selon le principal objectif visé des PORCINS (suite)

Région	Province	Oeuf		Autre (à préciser)		Total Région	
		Effectif	%ligne	Effectif	%ligne	Effectif	%ligne
BOUCLE DU MOUHOUN	KOSSI	0	.0	0	.0	16 603	100
	MOUHOUN	0	.0	0	.0	10 598	100
	SOUROU	0	.0	0	.0	7 289	100
	BALE	0	.0	0	.0	10 920	100
	BANWA	0	.0	0	.0	9 266	100
	NAYALA	0	.0	0	.0	4 406	100
	Total Région	0	.0	0	.0	59 083	100
CASCADES	COMOE	0	.0	0	.0	3 319	100
	LERABA	0	.0	0	.0	503	100
	Total Région	0	.0	0	.0	3 822	100
CENTRE	KADIOGO	0	.0	0	.0	9 153	100
	Total Région	0	.0	0	.0	9 153	100
CENTRE-EST	BOULGOU	0	.0	0	.0	3 931	100
	KOURITENGA	0	.0	842	22.2	3 794	100
	KOULPELOGO	0	.0	0	.0	2 776	100
	Total Région	0	.0	842	8.0	10 501	100
CENTRE NORD	BAM	0	.0	0	.0	5 381	100
	NAMENTENGA	0	.0	426	15.2	2 809	100
	SANMATENGA	0	.0	0	.0	8 762	100
	Total Région	0	.0	426	2.5	16 952	100
CENTRE OUEST	BOULKIEMDE	0	.0	0	.0	24 742	100
	SANGUIE	0	.0	31	.2	20 192	100
	SISSILI	0	.0	181	4.5	3 976	100
	ZIRO	0	.0	0	.0	3 622	100
	Total Région	0	.0	212	.4	52 531	100
CENTRE SUD	BAZEGA	0	.0	0	.0	9 798	100
	NAHOURI	0	.0	0	.0	4 885	100
	ZOUNDWEOGO	0	.0	0	.0	1 959	100
	Total Région	0	.0	0	.0	16 642	100
EST	GNAGNA	0	.0	0	.0	4 873	100
	GOURMA	0	.0	196	2.8	7 092	100
	TAPOA	0	.0	0	.0	18 316	100
	KOMANDJOARI	0	.0	0	.0	0	.0
	KOMPIENGA	0	.0	0	.0	2 888	100
	Total Région	0	.0	196	.6	33 169	100
HAUTS BASSINS	HOUET	0	.0	242	2.6	9 315	100
	KENEDOUGOU	0	.0	0	.0	2 797	100
	TUY	0	.0	0	.0	14 414	100
	Total Région	0	.0	242	.9	26 526	100
NORD	PASSORE	0	.0	2 237	16.3	13 695	100
	YATENGA	0	.0	0	.0	908	100
	LOROUM	0	.0	0	.0	0	.0
	ZONDOMA	0	.0	383	19.1	2 003	100
	Total Région	0	.0	2 620	15.8	16 606	100
PLATEAU CENTRAL	GANZOURGOU	0	.0	997	23.6	4 230	100
	OUBRITENGA	0	.0	0	.0	6 648	100
	KOURWEOGO	0	.0	87	1.1	7 605	100
	Total Région	0	.0	1 084	5.9	18 484	100
SAHEL	OULDALAN	0	.0	0	.0	0	.0
	SENO	0	.0	0	.0	0	.0
	SOUM	0	.0	0	.0	0	.0
	YAGHA	0	.0	0	.0	0	.0
	Total Région	0	.0	0	.0	0	.0
SUD-OUEST	BOUGOURIBA	0	.0	0	.0	5 353	100
	PONI	0	.0	0	.0	9 114	100
	IOBA	0	.0	0	.0	14 326	100
	NOUMBIEL	0	.0	0	.0	3 121	100
	Total Région	0	.0	0	.0	31 915	100
Total Burkina		0	0	5 622	2	295 384	100

Tableau C1S1A067 : Nombre de ménages selon le principal objectif visé des EQUINS

Région	Province	principal objectif dans l'élevage							
		Reproduction		Attelage		Lait		Viande	
		Effectif	%ligne	Effectif	%ligne	Effectif	%ligne	Effectif	%ligne
BOUCLE DU MOUHOUN	KOSSI	44	13.8	4	86.2	0	.0	0	.0
	MOUHOUN	0	.0	30	100	0	.0	0	.0
	SOUROU	19	41.5	27	58.5	0	.0	0	.0
	BALE	0	.0	29	100	0	.0	0	.0
	BANWA	0	.0	37	100	0	.0	0	.0
	NAYALA	0	.0	80	100	0	.0	0	.0
	Total Région	64	11.7	480	88.3	0	.0	0	.0
CASCADES	COMOE	0	.0	10	100	0	.0	0	.0
	LERABA	0	.0	19	100	0	.0	0	.0
	Total Région	0	.0	29	100	0	.0	0	.0
CENTRE	KADIOGO	0	.0	32	100	0	.0	0	.0
	Total Région	0	.0	32	100	0	.0	0	.0
CENTRE-EST	BOULGOU	27	46.3	30	51.4	0	.0	0	.0
	KOURITENGA	0	.0	44	100	0	.0	0	.0
	KOULPELOGO	0	.0	449	100	0	.0	0	.0
	Total Région	27	4.9	523	94.9	0	.0	0	.0
CENTRE NORD	BAM	0	.0	13	100	0	.0	0	.0
	NAMENTENGA	0	.0	44	69.8	0	.0	0	.0
	SANMATENGA	0	.0	203	100	0	.0	0	.0
	Total Région	0	.0	259	93.2	0	.0	0	.0
CENTRE OUEST	BOULKIEMDE	0	.0	3	100	0	.0	0	.0
	SANGUIE	0	.0	13	100	0	.0	0	.0
	SISSILI	0	.0	3	100	0	.0	0	.0
	ZIRO	0	.0	25	100	0	.0	0	.0
	Total Région	0	.0	44	100	0	.0	0	.0
CENTRE SUD	BAZEGA	0	.0	51	100	0	.0	0	.0
	NAHOURI	0	.0	20	100	0	.0	0	.0
	ZOUNDWEOGO	0	.0	356	100	0	.0	0	.0
	Total Région	0	.0	427	100	0	.0	0	.0
EST	GNAGNA	0	.0	37	100	0	.0	0	.0
	GOURMA	5	4.2	109	95.8	0	.0	0	.0
	TAPOA	0	.0	59	100	0	.0	0	.0
	KOMANDJOARI	0	.0	11	100	0	.0	0	.0
	KOMPIENGA	0	.0	16	100	0	.0	0	.0
	Total Région	5	2.0	233	98.0	0	.0	0	.0
HAUTS BASSINS	HOUET	0	.0	0	.0	0	.0	0	.0
	KENEDOUGOU	0	.0	108	100	0	.0	0	.0
	TUY	0	.0	4	100	0	.0	0	.0
	Total Région	0	.0	111	100	0	.0	0	.0
NORD	PASSORE	0	.0	195	100	0	.0	0	.0
	YATENGA	0	.0	329	90.5	0	.0	0	.0
	LOROU	0	.0	19	100	0	.0	0	.0
	ZONDOMA	0	.0	116	92.8	0	.0	0	.0
	Total Région	0	.0	659	93.8	0	.0	0	.0
PLATEAU CENTRAL	GANZOURGOU	0	.0	173	100	0	.0	0	.0
	OUBRITENGA	0	.0	0	.0	0	.0	0	.0
	KOURWEOGO	0	.0	0	.0	0	.0	0	.0
	Total Région	0	.0	173	83.3	0	.0	0	.0
SAHEL	LOUDALAN	2	5.7	12	42.1	0	.0	0	.0
	SENO	0	.0	55	100	0	.0	0	.0
	SOUM	0	.0	0	.0	0	.0	0	.0
	YAGHA	0	.0	88	100	0	.0	0	.0
	Total Région	2	.9	154	90.6	0	.0	0	.0
SUD-OUEST	BOUGOURIBA	0	.0	10	100	0	.0	0	.0
	PONI	0	.0	338	100	0	.0	0	.0
	IOBA	0	.0	23	100	0	.0	0	.0
	NOUMBIEL	0	.0	28	100	0	.0	0	.0
	Total Région	0	.0	399	100	0	.0	0	.0
Total Burkina		97	3	3 525	94	0	0	0	0

Tableau C1S1A067 : Nombre de ménages selon le principal objectif visé des EQUINS (suite)

Région	Province	principal objectif dans l'élevage					
		Oeuf		Autre (à préciser)		Total Région	
		Effectif	%ligne	Effectif	%ligne	Effectif	%ligne
BOUCLE DU MOUHOUN	KOSSI	0	.0	0	.0	4	100
	MOUHOUN	0	.0	0	.0	30	100
	SOUROU	0	.0	0	.0	46	100
	BALE	0	.0	0	.0	29	100
	BANWA	0	.0	0	.0	37	100
	NAYALA	0	.0	0	.0	80	100
	Total Région	0	.0	0	.0	544	100
CASCADES	COMOE	0	.0	0	.0	10	100
	LERABA	0	.0	0	.0	19	100
	Total Région	0	.0	0	.0	29	100
CENTRE	KADIOGO	0	.0	0	.0	32	100
	Total Région	0	.0	0	.0	32	100
CENTRE-EST	BOULGOU	0	.0	1	2.3	58	100
	KOURITENGA	0	.0	0	.0	44	100
	KOULPELOGO	0	.0	0	.0	449	100
	Total Région	0	.0	1	.2	551	100
CENTRE NORD	BAM	0	.0	0	.0	13	100
	NAMENTENGA	0	.0	19	30.2	62	100
	SANMATENGA	0	.0	0	.0	203	100
	Total Région	0	.0	19	6.8	278	100
CENTRE OUEST	BOULKIEMDE	0	.0	0	.0	3	100
	SANGUIE	0	.0	0	.0	13	100
	SISSILI	0	.0	0	.0	3	100
	ZIRO	0	.0	0	.0	25	100
	Total Région	0	.0	0	.0	44	100
CENTRE SUD	BAZEGA	0	.0	0	.0	51	100
	NAHOURI	0	.0	0	.0	20	100
	ZOUNDWEOGO	0	.0	0	.0	356	100
	Total Région	0	.0	0	.0	427	100
EST	GNAGNA	0	.0	0	.0	37	100
	GOURMA	0	.0	0	.0	113	100
	TAPOA	0	.0	0	.0	59	100
	KOMANDJOARI	0	.0	0	.0	11	100
	KOMPIENGA	0	.0	0	.0	16	100
	Total Région	0	.0	0	.0	237	100
HAUTS BASSINS	HOUET	0	.0	0	.0	0	.0
	KENEDOUGOU	0	.0	0	.0	108	100
	TUY	0	.0	0	.0	4	100
	Total Région	0	.0	0	.0	111	100
NORD	PASSORE	0	.0	0	.0	195	100
	YATENGA	0	.0	34	9.5	364	100
	LOROU	0	.0	0	.0	19	100
	ZONDOMA	0	.0	9	7.2	125	100
	Total Région	0	.0	43	6.2	702	100
PLATEAU CENTRAL	GANZOURGOU	0	.0	0	.0	173	100
	OUBRITENGA	0	.0	13	100	13	100
	KOURWEOGO	0	.0	21	100	21	100
	Total Région	0	.0	35	16.7	208	100
SAHEL	OULDALAN	0	.0	14	52.3	28	100
	SENO	0	.0	0	.0	55	100
	SOUN	0	.0	0	.0	0	.0
	YAGHA	0	.0	0	.0	88	100
	Total Région	0	.0	14	8.4	170	100
SUD-OUEST	BOUGOURIBA	0	.0	0	.0	10	100
	PONI	0	.0	0	.0	338	100
	IOBA	0	.0	0	.0	23	100
	NOUMBIEL	0	.0	0	.0	28	100
	Total Région	0	.0	0	.0	399	100
Total Burkina		0	0	113	3	3 734	100

Tableau C1S1A068 : Nombre de ménages selon le principal objectif visé des CAMELINS

Région	Province	principal objectif dans l'élevage							
		Reproduction		Attelage		Lait		Viande	
		Effectif	%ligne	Effectif	%ligne	Effectif	%ligne	Effectif	%ligne
BOUCLE DU MOUHOUN	KOSSI	0	.0	0	.0	0	.0	0	.0
	MOUHOUN	0	.0	33	100	0	.0	0	.0
	SOUROU	0	.0	43	100	0	.0	0	.0
	BALE	0	.0	9	100	0	.0	0	.0
	BANWA	0	.0	19	100	0	.0	0	.0
	NAYALA	0	.0	0	.0	0	.0	0	.0
	Total Région	0	.0	104	100	0	.0	0	.0
CASCADES	COMOE	0	.0	25	100	0	.0	0	.0
	LERABA	0	.0	0	.0	0	.0	0	.0
	Total Région	0	.0	25	100	0	.0	0	.0
CENTRE	KADIOGO	0	.0	14	100	0	.0	0	.0
	Total Région	0	.0	14	100	0	.0	0	.0
CENTRE-EST	BOULGOU	0	.0	2	100	0	.0	0	.0
	KOURITENGA	0	.0	125	100	0	.0	0	.0
	KOULPELOGO	0	.0	50	100	0	.0	0	.0
	Total Région	0	.0	177	100	0	.0	0	.0
CENTRE NORD	BAM	0	.0	16	100	0	.0	0	.0
	NAMENTENGA	0	.0	3	100	0	.0	0	.0
	SANMATENGA	0	.0	74	100	0	.0	0	.0
	Total Région	0	.0	94	100	0	.0	0	.0
CENTRE OUEST	BOULKIEMDE	0	.0	50	100	0	.0	0	.0
	SANGUIE	0	.0	18	100	0	.0	0	.0
	SISSILI	0	.0	8	100	0	.0	0	.0
	ZIRO	0	.0	0	.0	0	.0	0	.0
	Total Région	0	.0	76	100	0	.0	0	.0
CENTRE SUD	BAZEGA	0	.0	26	100	0	.0	0	.0
	NAHOURI	0	.0	10	100	0	.0	0	.0
	ZOUNDWEOGO	0	.0	135	100	0	.0	0	.0
	Total Région	0	.0	171	100	0	.0	0	.0
EST	GNAGNA	0	.0	50	100	0	.0	0	.0
	GOURMA	0	.0	68	100	0	.0	0	.0
	TAPOA	0	.0	0	.0	0	.0	0	.0
	KOMANDJOARI	0	.0	20	90.8	0	.0	0	.0
	KOMPIENGA	0	.0	19	100	0	.0	0	.0
	Total Région	0	.0	157	98.7	0	.0	0	.0
HAUTS BASSINS	HOUET	0	.0	0	.0	0	.0	0	.0
	KENEDOUGOU	0	.0	52	100	0	.0	0	.0
	TUY	0	.0	7	100	0	.0	0	.0
	Total Région	0	.0	60	100	0	.0	0	.0
NORD	PASSORE	0	.0	14	100	0	.0	0	.0
	YATENGA	0	.0	282	100	0	.0	0	.0
	LOROU	0	.0	38	100	0	.0	0	.0
	ZONDOMA	0	.0	0	.0	0	.0	87	100
	Total Région	0	.0	334	79.3	0	.0	87	20.7
PLATEAU CENTRAL	GANZOURGOU	0	.0	0	.0	0	.0	52	100
	OUBRITENGA	0	.0	0	.0	0	.0	46	100
	KOURWEOGO	0	.0	0	.0	0	.0	15	100
	Total Région	0	.0	0	.0	0	.0	114	100
SAHEL	OULDALAN	0	.0	5	5.5	0	.0	17	17.8
	SENO	0	.0	0	.0	0	.0	0	.0
	SOU	116	16.9	569	83.1	0	.0	0	.0
	YAGHA	7	100	0	.0	0	.0	0	.0
	Total Région	123	14.9	574	69.3	0	.0	17	2.0
SUD-OUEST	BOUGOURIBA	0	.0	2	100	0	.0	0	.0
	PONI	0	.0	0	.0	0	.0	0	.0
	IOBA	0	.0	20	100	0	.0	0	.0
	NOUMBIEL	0	.0	0	.0	0	.0	0	.0
	Total Région	0	.0	22	100	0	.0	0	.0
Total Burkina		123	5	1 809	80	0	0	217	10

Tableau C1S1A068 : Nombre de ménages selon le principal objectif visé des CAMELINS (suite)

Région	Province	principal objectif dans l'élevage					
		Oeuf		Autre (à préciser)		Total Région	
		Effectif	%ligne	Effectif	%ligne	Effectif	%ligne
BOUCLE DU MOUHOUN	KOSSI	0	.0	0	.0	0	.0
	MOUHOUN	0	.0	0	.0	33	100
	SOUROU	0	.0	0	.0	43	100
	BALE	0	.0	0	.0	9	100
	BANWA	0	.0	0	.0	19	100
	NAYALA	0	.0	0	.0	0	.0
	Total Région	0	.0	0	.0	104	100
CASCADES	COMOE	0	.0	0	.0	25	100
	LERABA	0	.0	0	.0	0	.0
	Total Région	0	.0	0	.0	25	100
CENTRE	KADIOGO	0	.0	0	.0	14	100
	Total Région	0	.0	0	.0	14	100
CENTRE-EST	BOULGOU	0	.0	0	.0	2	100
	KOURITENGA	0	.0	0	.0	125	100
	KOULPELOGO	0	.0	0	.0	50	100
	Total Région	0	.0	0	.0	177	100
CENTRE NORD	BAM	0	.0	0	.0	16	100
	NAMENTENGA	0	.0	0	.0	3	100
	SANMATENGA	0	.0	0	.0	74	100
	Total Région	0	.0	0	.0	94	100
CENTRE OUEST	BOULKIEMDE	0	.0	0	.0	50	100
	SANGUIE	0	.0	0	.0	18	100
	SISSILI	0	.0	0	.0	8	100
	ZIRO	0	.0	0	.0	0	.0
	Total Région	0	.0	0	.0	76	100
CENTRE SUD	BAZEGA	0	.0	0	.0	26	100
	NAHOURI	0	.0	0	.0	10	100
	ZOUNDWEOGO	0	.0	0	.0	135	100
	Total Région	0	.0	0	.0	171	100
EST	GNAGNA	0	.0	0	.0	50	100
	GOURMA	0	.0	0	.0	68	100
	TAPOA	0	.0	0	.0	0	.0
	KOMANDJOARI	0	.0	2	9.2	22	100
	KOMPIENGA	0	.0	0	.0	19	100
	Total Région	0	.0	2	1.3	159	100
HAUTS BASSINS	HOUET	0	.0	0	.0	0	.0
	KENEDOUGOU	0	.0	0	.0	52	100
	TUY	0	.0	0	.0	7	100
	Total Région	0	.0	0	.0	60	100
NORD	PASSORE	0	.0	0	.0	14	100
	YATENGA	0	.0	0	.0	282	100
	LOROU	0	.0	0	.0	38	100
	ZONDOMA	0	.0	0	.0	87	100
	Total Région	0	.0	0	.0	421	100
PLATEAU CENTRAL	GANZOURGOU	0	.0	0	.0	52	100
	OUBRITENGA	0	.0	0	.0	46	100
	KOURWEOGO	0	.0	0	.0	15	100
	Total Région	0	.0	0	.0	114	100
SAHEL	LOUDALAN	0	.0	72	76.7	94	100
	SENO	0	.0	43	100	43	100
	SOUN	0	.0	0	.0	685	100
	YAGHA	0	.0	0	.0	7	100
	Total Région	0	.0	114	13.8	829	100
SUD-OUEST	BOUGOURIBA	0	.0	0	.0	2	100
	PONI	0	.0	0	.0	0	.0
	IOBA	0	.0	0	.0	20	100
	NOUMBIEL	0	.0	0	.0	0	.0
	Total Région	0	.0	0	.0	22	100
Total Burkina		0	0	116	5	2 266	100

Tableau C1S1A069 : Nombre de ménages selon le principal objectif visé des BOEUFs DE TRAIT

Région	Province	principal objectif dans l'élevage							
		Reproduction		Attelage		Lait		Viande	
		Effectif	%ligne	Effectif	%ligne	Effectif	%ligne	Effectif	%ligne
BOUCLE DU MOUHOUN	KOSSI	0	.0	21 731	100	0	.0	0	.0
	MOUHOUN	0	.0	20 652	100	0	.0	0	.0
	SOUROU	100	.8	10 925	92.4	0	.0	101	.9
	BALE	192	1.1	16 558	98.9	0	.0	0	.0
	BANWA	2 018	9.1	20 234	90.9	0	.0	0	.0
	NAYALA	997	12.5	6 985	87.5	0	.0	0	.0
	Total Région	3 308	3.3	97 085	95.9	0	.0	101	.1
CASCADES	COMOE	0	.0	13 786	100	0	.0	0	.0
	LERABA	0	.0	8 589	100	0	.0	0	.0
	Total Région	0	.0	22 375	100	0	.0	0	.0
CENTRE	KADIOGO	172	2.0	8 506	98.0	0	.0	0	.0
	Total Région	172	2.0	8 506	98.0	0	.0	0	.0
CENTRE-EST	BOULGOU	311	1.4	21 787	98.6	0	.0	0	.0
	KOURITENGA	563	3.7	14 514	96.3	0	.0	0	.0
	KOULPELOGO	341	1.8	18 409	98.2	0	.0	0	.0
	Total Région	1 215	2.2	54 711	97.8	0	.0	0	.0
CENTRE-NORD	BAM	2 478	23.4	8 092	76.6	0	.0	0	.0
	NAMENTENGA	277	7.2	3 598	92.8	0	.0	0	.0
	SANMATENGA	0	.0	13 293	100	0	.0	0	.0
	Total Région	2 755	9.9	24 982	90.1	0	.0	0	.0
CENTRE-OUEST	BOULKIEMDE	510	3.0	16 335	97.0	0	.0	0	.0
	SANGUIE	832	20.0	3 079	74.2	0	.0	0	.0
	SISSILI	1 509	12.8	10 282	87.2	0	.0	0	.0
	ZIRO	0	.0	11 697	100	0	.0	0	.0
	Total Région	2 851	6.4	41 393	93.1	0	.0	0	.0
CENTRE-SUD	BAZEGA	0	.0	15 545	100	0	.0	0	.0
	NAHOURI	0	.0	6 565	100	0	.0	0	.0
	ZOUNDWEOGO	0	.0	10 588	100	0	.0	0	.0
	Total Région	0	.0	32 698	100	0	.0	0	.0
EST	GNAGNA	0	.0	5 084	100	0	.0	0	.0
	GOURMA	0	.0	15 078	100	0	.0	0	.0
	TAPOA	311	5.4	5 451	94.6	0	.0	0	.0
	KOMANDJOARI	0	.0	413	100	0	.0	0	.0
	KOMPIENGA	164	4.8	3 225	95.2	0	.0	0	.0
	Total Région	475	1.6	29 252	98.4	0	.0	0	.0
HAUTS-BASSINS	HOUET	182	.5	34 822	99.5	0	.0	0	.0
	KENEDOUYOU	91	.4	22 392	99.6	0	.0	0	.0
	TUY	0	.0	17 520	100	0	.0	0	.0
	Total Région	273	.4	74 734	99.6	0	.0	0	.0
NORD	PASSORE	0	.0	6 228	100	0	.0	0	.0
	YATENGA	1 068	5.1	19 725	93.3	0	.0	343	1.6
	LOROU	148	3.2	4 495	96.8	0	.0	0	.0
	ZONDOMA	382	8.6	4 052	91.4	0	.0	0	.0
	Total Région	1 598	4.4	34 499	94.7	0	.0	343	.9
PLATEAU-CENTRAL	GANZOURGOU	195	1.3	14 896	98.7	0	.0	0	.0
	OUBRITENGA	0	.0	5 894	100	0	.0	0	.0
	KOURWEOGO	0	.0	3 920	100	0	.0	0	.0
	Total Région	195	.8	24 711	99.2	0	.0	0	.0
SAHEL	OULDALAN	0	.0	350	100	0	.0	0	.0
	SENO	0	.0	1 774	100	0	.0	0	.0
	SOU	0	.0	1 678	100	0	.0	0	.0
	YAGHA	0	.0	112	100	0	.0	0	.0
	Total Région	0	.0	3 913	100	0	.0	0	.0
SUD-OUEST	BOUGOURIBA	13	.6	2 100	97.3	0	.0	45	2.1
	PONI	372	21.5	1 201	69.6	0	.0	0	.0
	IOBA	0	.0	4 373	100	0	.0	0	.0
	NOUMBIEL	95	16.6	477	83.4	0	.0	0	.0
	Total Région	479	5.4	8 152	92.3	0	.0	45	.5
Total Burkina		13 322	3	457 010	97	0	0	489	0

Tableau C1S1A069 : Nombre de ménages selon le principal objectif visé des BOEUFs DE TRAIT (suite)

Région	Province	principal objectif dans l'élevage							
		Reproduction		Attelage		Lait		Viande	
		Effectif	%ligne	Effectif	%ligne	Effectif	%ligne	Effectif	%ligne
BOUCLE DU MOUHOUN	KOSSI	0	.0	21 731	100	0	.0	0	.0
	MOUHOUN	0	.0	20 652	100	0	.0	0	.0
	SOUROU	100	.8	10 925	92.4	0	.0	101	.9
	BALE	192	1.1	16 558	98.9	0	.0	0	.0
	BANWA	2 018	9.1	20 234	90.9	0	.0	0	.0
	NAYALA	997	12.5	6 985	87.5	0	.0	0	.0
	Total Région	3 308	3.3	97 085	95.9	0	.0	101	.1
CASCADES	COMOE	0	.0	13 786	100	0	.0	0	.0
	LERABA	0	.0	8 589	100	0	.0	0	.0
	Total Région	0	.0	22 375	100	0	.0	0	.0
CENTRE	KADIOGO	172	2.0	8 506	98.0	0	.0	0	.0
	Total Région	172	2.0	8 506	98.0	0	.0	0	.0
CENTRE-EST	BOULGOU	311	1.4	21 787	98.6	0	.0	0	.0
	KOURITENGA	563	3.7	14 514	96.3	0	.0	0	.0
	KOULPELOGO	341	1.8	18 409	98.2	0	.0	0	.0
	Total Région	1 215	2.2	54 711	97.8	0	.0	0	.0
CENTRE NORD	BAM	2 478	23.4	8 092	76.6	0	.0	0	.0
	NAMENTENGA	277	7.2	3 598	92.8	0	.0	0	.0
	SANMATENGA	0	.0	13 293	100	0	.0	0	.0
	Total Région	2 755	9.9	24 982	90.1	0	.0	0	.0
CENTRE OUEST	BOULKIEMDE	510	3.0	16 335	97.0	0	.0	0	.0
	SANGUIE	832	20.0	3 079	74.2	0	.0	0	.0
	SISSILI	1 509	12.8	10 282	87.2	0	.0	0	.0
	ZIRO	0	.0	11 697	100	0	.0	0	.0
	Total Région	2 851	6.4	41 393	93.1	0	.0	0	.0
CENTRE SUD	BAZEGA	0	.0	15 545	100	0	.0	0	.0
	NAHOURI	0	.0	6 565	100	0	.0	0	.0
	ZOUNDWEOGO	0	.0	10 588	100	0	.0	0	.0
	Total Région	0	.0	32 698	100	0	.0	0	.0
EST	GNAGNA	0	.0	5 084	100	0	.0	0	.0
	GOURMA	0	.0	15 078	100	0	.0	0	.0
	TAPOA	311	5.4	5 451	94.6	0	.0	0	.0
	KOMANDJOARI	0	.0	413	100	0	.0	0	.0
	KOMPIENGA	164	4.8	3 225	95.2	0	.0	0	.0
	Total Région	475	1.6	29 252	98.4	0	.0	0	.0
HAUTS BASSINS	HOUE	182	.5	34 822	99.5	0	.0	0	.0
	KENEDOUGOU	91	.4	22 392	99.6	0	.0	0	.0
	TUY	0	.0	17 520	100	0	.0	0	.0
	Total Région	273	.4	74 734	99.6	0	.0	0	.0
NORD	PASSORE	0	.0	6 228	100	0	.0	0	.0
	YATENGA	1 068	5.1	19 725	93.3	0	.0	343	1.6
	LOROU	148	3.2	4 495	96.8	0	.0	0	.0
	ZONDOMA	382	8.6	4 052	91.4	0	.0	0	.0
	Total Région	1 598	4.4	34 499	94.7	0	.0	343	.9
PLATEAU CENTRAL	GANZOURGOU	195	1.3	14 896	98.7	0	.0	0	.0
	OUBRITENGA	0	.0	5 894	100	0	.0	0	.0
	KOURWEOGO	0	.0	3 920	100	0	.0	0	.0
	Total Région	195	.8	24 711	99.2	0	.0	0	.0
SAHEL	LOUDALAN	0	.0	350	100	0	.0	0	.0
	SENO	0	.0	1 774	100	0	.0	0	.0
	SOUN	0	.0	1 678	100	0	.0	0	.0
	YAGHA	0	.0	112	100	0	.0	0	.0
	Total Région	0	.0	3 913	100	0	.0	0	.0
SUD- OUEST	BOUGOURIBA	13	.6	2 100	97.3	0	.0	45	2.1
	PONI	372	21.5	1 201	69.6	0	.0	0	.0
	IOBA	0	.0	4 373	100	0	.0	0	.0
	NOUMBIEL	95	16.6	477	83.4	0	.0	0	.0
	Total Région	479	5.4	8 152	92.3	0	.0	45	.5
Total Burkina		13 322	3	457 010	97	0	0	489	0

Tableau C1S1A070 : Nombre de ménages selon le principal objectif visé des POULETS LOCAUX

Région	Province	principal objectif dans l'élevage							
		Reproduction		Attelage		Lait		Viande	
		Effectif	%ligne	Effectif	%ligne	Effectif	%ligne	Effectif	%ligne
BOUCLE DU MOUHOUN	KOSSI	30 876	95.7	0	.0	0	.0	1 391	4.3
	MOUHOUN	27 682	100	0	.0	0	.0	0	.0
	SOUROU	25 349	98.5	0	.0	0	.0	394	1.5
	BALE	22 298	98.7	0	.0	0	.0	179	.8
	BANWA	20 496	81.8	0	.0	0	.0	4 513	18.0
	NAYALA	14 787	100	0	.0	0	.0	0	.0
	Total Région	141 489	95.5	0	.0	0	.0	6 478	4.4
CASCADES	COMOE	20 693	97.5	0	.0	0	.0	522	2.5
	LERABA	12 464	97.7	0	.0	0	.0	220	1.7
	Total Région	33 156	97.6	0	.0	0	.0	742	2.2
CENTRE	KADIOGO	22 872	84.8	0	.0	0	.0	4 108	15.2
	Total Région	22 872	84.8	0	.0	0	.0	4 108	15.2
CENTRE-EST	BOULGOU	42 296	99.9	0	.0	0	.0	17	.0
	KOURITENGA	18 310	79.7	0	.0	0	.0	1 201	5.2
	KOULPELOGO	25 854	98.7	0	.0	0	.0	328	1.3
	Total Région	86 460	94.5	0	.0	0	.0	1 546	1.7
CENTRE NORD	BAM	22 327	100	0	.0	0	.0	0	.0
	NAMENTENGA	25 407	88.1	0	.0	0	.0	2 759	9.6
	SANMATENGA	48 804	99.3	0	.0	0	.0	0	.0
	Total Région	96 537	96.2	0	.0	0	.0	2 759	2.8
CENTRE OUEST	BOULKIEMDE	38 519	99.3	0	.0	0	.0	259	.7
	SANGUIE	24 598	95.6	0	.0	0	.0	1 063	4.1
	SISSILI	17 790	87.1	0	.0	0	.0	2 262	11.1
	ZIRO	18 169	100	0	.0	0	.0	0	.0
	Total Région	99 076	96.1	0	.0	0	.0	3 584	3.5
CENTRE SUD	BAZEGA	26 205	99.8	0	.0	0	.0	25	.1
	NAHOURI	18 828	100	0	.0	0	.0	0	.0
	ZOUNDWEOGO	22 545	90.4	0	.0	0	.0	2 393	9.6
	Total Région	67 577	96.5	0	.0	0	.0	2 418	3.5
EST	GNAGNA	38 295	84.5	0	.0	0	.0	7 032	15.5
	GOURMA	29 085	94.2	0	.0	0	.0	1 476	4.8
	TAPOA	33 056	97.9	0	.0	0	.0	713	2.1
	KOMANDJOARI	6 647	76.9	0	.0	0	.0	1 896	21.9
	KOMPIENGA	8 274	98.3	0	.0	0	.0	144	1.7
	Total Région	115 356	90.8	0	.0	0	.0	11 260	8.9
HAUTS BASSINS	HOUE	37 151	80.3	0	.0	0	.0	9 103	19.7
	KENEDOUGOU	23 380	94.3	0	.0	0	.0	1 411	5.7
	TUY	19 548	96.0	0	.0	0	.0	592	2.9
	Total Région	80 080	87.6	0	.0	0	.0	11 106	12.2
NORD	PASSORE	20 208	74.6	0	.0	0	.0	2 444	9.0
	YATENGA	37 583	93.2	0	.0	0	.0	1 126	2.8
	LOROU	7 551	72.1	0	.0	0	.0	2 868	27.4
	ZONDOMA	7 894	57.5	0	.0	0	.0	613	4.5
	Total Région	73 235	79.9	0	.0	0	.0	7 052	7.7
PLATEAU CENTRAL	GANZOURGOU	22 198	75.4	0	.0	0	.0	217	.7
	OUBRITENGA	24 775	99.6	0	.0	0	.0	111	.4
	KOURWEOGO	11 528	100	0	.0	0	.0	0	.0
	Total Région	58 500	88.9	0	.0	0	.0	328	.5
SAHEL	OULDALAN	15 312	78.2	0	.0	0	.0	3 932	20.1
	SENO	16 453	81.9	0	.0	0	.0	3 382	16.8
	SOUN	28 219	90.6	0	.0	0	.0	2 934	9.4
	YAGHA	16 257	97.3	0	.0	0	.0	448	2.7
	Total Région	76 241	87.1	0	.0	0	.0	10 695	12.2
SUD- OUEST	BOUGOURIBA	8 852	92.0	0	.0	0	.0	768	8.0
	PONI	21 182	92.8	0	.0	0	.0	703	3.1
	IOBA	19 145	100	0	.0	0	.0	0	.0
	NOUMBIEL	6 313	86.3	0	.0	0	.0	583	8.0
	Total Région	55 492	94.2	0	.0	0	.0	2 053	3.5
Total Burkina		1 006 072	92	0	0	0	0	64 129	6

Tableau C1S1A070 : Nombre de ménages selon le principal objectif visé des POULETS LOCAUX (suite)

Région	Province	principal objectif dans l'élevage							
		Reproduction		Attelage		Lait		Viande	
		Effectif	%ligne	Effectif	%ligne	Effectif	%ligne	Effectif	%ligne
BOUCLE DU MOUHOUN	KOSSI	30 876	95.7	0	.0	0	.0	1 391	4.3
	MOUHOUN	27 682	100	0	.0	0	.0	0	.0
	SOUROU	25 349	98.5	0	.0	0	.0	394	1.5
	BALE	22 298	98.7	0	.0	0	.0	179	.8
	BANWA	20 496	81.8	0	.0	0	.0	4 513	18.0
	NAYALA	14 787	100	0	.0	0	.0	0	.0
	Total Région	141 489	95.5	0	.0	0	.0	6 478	4.4
CASCADES	COMOE	20 693	97.5	0	.0	0	.0	522	2.5
	LERABA	12 464	97.7	0	.0	0	.0	220	1.7
	Total Région	33 156	97.6	0	.0	0	.0	742	2.2
CENTRE	KADIOGO	22 872	84.8	0	.0	0	.0	4 108	15.2
	Total Région	22 872	84.8	0	.0	0	.0	4 108	15.2
CENTRE-EST	BOULGOU	42 296	99.9	0	.0	0	.0	17	.0
	KOURITENGA	18 310	79.7	0	.0	0	.0	1 201	5.2
	KOULPELOGO	25 854	98.7	0	.0	0	.0	328	1.3
	Total Région	86 460	94.5	0	.0	0	.0	1 546	1.7
CENTRE NORD	BAM	22 327	100	0	.0	0	.0	0	.0
	NAMENTENGA	25 407	88.1	0	.0	0	.0	2 759	9.6
	SANMATENGA	48 804	99.3	0	.0	0	.0	0	.0
	Total Région	96 537	96.2	0	.0	0	.0	2 759	2.8
CENTRE OUEST	BOULKIEMDE	38 519	99.3	0	.0	0	.0	259	.7
	SANGUIE	24 598	95.6	0	.0	0	.0	1 063	4.1
	SISSILI	17 790	87.1	0	.0	0	.0	2 262	11.1
	ZIRO	18 169	100	0	.0	0	.0	0	.0
	Total Région	99 076	96.1	0	.0	0	.0	3 584	3.5
CENTRE SUD	BAZEGA	26 205	99.8	0	.0	0	.0	25	.1
	NAHOURI	18 828	100	0	.0	0	.0	0	.0
	ZOUNDWEOGO	22 545	90.4	0	.0	0	.0	2 393	9.6
	Total Région	67 577	96.5	0	.0	0	.0	2 418	3.5
EST	GNAGNA	38 295	84.5	0	.0	0	.0	7 032	15.5
	GOURMA	29 085	94.2	0	.0	0	.0	1 476	4.8
	TAPOA	33 056	97.9	0	.0	0	.0	713	2.1
	KOMANDJOARI	6 647	76.9	0	.0	0	.0	1 896	21.9
	KOMPIENGA	8 274	98.3	0	.0	0	.0	144	1.7
	Total Région	115 356	90.8	0	.0	0	.0	11 260	8.9
HAUTS BASSINS	HOUE	37 151	80.3	0	.0	0	.0	9 103	19.7
	KENEDOUGOU	23 380	94.3	0	.0	0	.0	1 411	5.7
	TUY	19 548	96.0	0	.0	0	.0	592	2.9
	Total Région	80 080	87.6	0	.0	0	.0	11 106	12.2
NORD	PASSORE	20 208	74.6	0	.0	0	.0	2 444	9.0
	YATENGA	37 583	93.2	0	.0	0	.0	1 126	2.8
	LOROU	7 551	72.1	0	.0	0	.0	2 868	27.4
	ZONDOMA	7 894	57.5	0	.0	0	.0	613	4.5
	Total Région	73 235	79.9	0	.0	0	.0	7 052	7.7
PLATEAU CENTRAL	GANZOURGOU	22 198	75.4	0	.0	0	.0	217	.7
	OUBRITENGA	24 775	99.6	0	.0	0	.0	111	.4
	KOURWEOGO	11 528	100	0	.0	0	.0	0	.0
	Total Région	58 500	88.9	0	.0	0	.0	328	.5
SAHEL	LOUDALAN	15 312	78.2	0	.0	0	.0	3 932	20.1
	SENO	16 453	81.9	0	.0	0	.0	3 382	16.8
	SOUN	28 219	90.6	0	.0	0	.0	2 934	9.4
	YAGHA	16 257	97.3	0	.0	0	.0	448	2.7
	Total Région	76 241	87.1	0	.0	0	.0	10 695	12.2
SUD- OUEST	BOUGOURIBA	8 852	92.0	0	.0	0	.0	768	8.0
	PONI	21 182	92.8	0	.0	0	.0	703	3.1
	IOBA	19 145	100	0	.0	0	.0	0	.0
	NOUMBIEL	6 313	86.3	0	.0	0	.0	583	8.0
	Total Région	55 492	94.2	0	.0	0	.0	2 053	3.5
Total Burkina		1 006 072	92	0	0	0	0	64 129	6

Tableau C1S1A071 : Nombre de ménages selon le principal objectif visé des PINTADES

Région	Province	principal objectif dans l'élevage							
		Reproduction		Attelage		Lait		Viande	
		Effectif	%ligne	Effectif	%ligne	Effectif	%ligne	Effectif	%ligne
BOUCLE DU MOUHOUN	KOSSI	5 618	83.6	0	.0	0	.0	249	3.7
	MOUHOUN	9 856	92.2	0	.0	0	.0	231	2.2
	SOUROU	5 446	100	0	.0	0	.0	0	.0
	BALE	7 999	93.1	0	.0	0	.0	205	2.4
	BANWA	4 178	70.3	0	.0	0	.0	11	.2
	NAYALA	3 119	45.3	0	.0	0	.0	0	.0
	Total Région	36 216	81.8	0	.0	0	.0	696	1.6
CASCADES	COMOE	5 843	98.9	0	.0	0	.0	64	1.1
	LERABA	4 686	73.2	0	.0	0	.0	0	.0
	Total Région	10 529	85.6	0	.0	0	.0	64	.5
CENTRE	KADIOGO	5 001	55.8	0	.0	0	.0	1 459	16.3
	Total Région	5 001	55.8	0	.0	0	.0	1 459	16.3
CENTRE-EST	BOULGOU	17 353	89.6	0	.0	0	.0	25	.1
	KOURITENGA	5 544	63.0	0	.0	0	.0	175	2.0
	KOULPELOGO	4 816	41.4	0	.0	0	.0	109	.9
	Total Région	27 712	69.6	0	.0	0	.0	310	.8
CENTRE NORD	BAM	5 577	81.6	0	.0	0	.0	0	.0
	NAMENTENGA	7 888	72.4	0	.0	0	.0	141	1.3
	SANMATENGA	14 905	79.2	0	.0	0	.0	0	.0
	Total Région	28 370	77.6	0	.0	0	.0	141	.4
CENTRE OUEST	BOULKIEMDE	21 476	91.4	0	.0	0	.0	155	.7
	SANGUIE	12 727	84.6	0	.0	0	.0	958	6.4
	SISSILI	9 581	82.5	0	.0	0	.0	187	1.6
	ZIRO	2 699	27.1	0	.0	0	.0	0	.0
	Total Région	46 482	77.4	0	.0	0	.0	1 300	2.2
CENTRE SUD	BAZEGA	3 563	41.4	0	.0	0	.0	0	.0
	NAHOURI	7 313	76.6	0	.0	0	.0	0	.0
	ZOUNDWEOGO	6 068	63.7	0	.0	0	.0	0	.0
	Total Région	16 944	61.2	0	.0	0	.0	0	.0
EST	GNAGNA	11 547	83.1	0	.0	0	.0	1 212	8.7
	GOURMA	11 665	75.5	0	.0	0	.0	244	1.6
	TAPOA	13 372	84.1	0	.0	0	.0	0	.0
	KOMANDJOARI	3 107	73.5	0	.0	0	.0	252	6.0
	KOMPIENGA	3 159	93.3	0	.0	0	.0	0	.0
	Total Région	42 850	81.1	0	.0	0	.0	1 708	3.2
HAUTS BASSINS	HOUE	8 225	79.3	0	.0	0	.0	1 417	13.7
	KENEDOUGOU	4 645	86.8	0	.0	0	.0	147	2.8
	TUY	3 500	63.4	0	.0	0	.0	429	7.8
	Total Région	16 369	77.0	0	.0	0	.0	1 994	9.4
NORD	PASSORE	6 984	71.1	0	.0	0	.0	440	4.5
	YATENGA	11 012	97.0	0	.0	0	.0	0	.0
	LOROU	1 010	67.5	0	.0	0	.0	96	6.4
	ZONDOMA	3 408	76.0	0	.0	0	.0	0	.0
	Total Région	22 415	82.6	0	.0	0	.0	537	2.0
PLATEAU CENTRAL	GANZOURGOU	7 136	64.8	0	.0	0	.0	713	6.5
	OUBRITENGA	3 626	49.7	0	.0	0	.0	0	.0
	KOURWEOGO	5 745	88.5	0	.0	0	.0	188	2.9
	Total Région	16 507	66.6	0	.0	0	.0	901	3.6
SAHEL	UDALAN	2 597	54.4	0	.0	0	.0	160	3.3
	SENO	5 515	69.4	0	.0	0	.0	809	10.2
	SOU	6 421	60.0	0	.0	0	.0	487	4.6
	YAGHA	5 553	82.9	0	.0	0	.0	313	4.7
	Total Région	20 087	66.7	0	.0	0	.0	1 768	5.9
SUD- OUEST	BOUGOURIBA	3 174	92.9	0	.0	0	.0	242	7.1
	PONI	9 036	95.3	0	.0	0	.0	265	2.8
	IOBA	8 711	97.7	0	.0	0	.0	0	.0
	NOUMBIEL	3 285	87.9	0	.0	0	.0	118	3.2
	Total Région	24 205	94.7	0	.0	0	.0	625	2.4
Total Burkina		313 686	76	0	0	0	0	11 501	3

Tableau C1S1A071 : Nombre de ménages selon le principal objectif visé des PINTADES (suite)

Région	Province	principal objectif dans l'élevage					
		Oeuf		Autre (à préciser)		Total Région	
		Effectif	%ligne	Effectif	%ligne	Effectif	%ligne
BOUCLE DU MOUHOUN	KOSSI	855	12.7	0	.0	6 722	100
	MOUHOUN	603	5.6	0	.0	10 689	100
	SOUROU	0	.0	0	.0	5 446	100
	BALE	388	4.5	0	.0	8 592	100
	BANWA	1751	29.5	0	.0	5 940	100
	NAYALA	3762	54.7	0	.0	6 880	100
	Total Région	7358	16.6	0	.0	44 269	100
CASCADES	COMOE	0	.0	0	.0	5 907	100
	LERABA	1571	24.6	143	2.2	6 400	100
	Total Région	1571	12.8	143	1.2	12 306	100
CENTRE	KADIOGO	2501	27.9	0	.0	8 961	100
	Total Région	2501	27.9	0	.0	8 961	100
CENTRE-EST	BOULGOU	1652	8.5	328	1.7	19 358	100
	KOURITENGA	2565	29.2	510	5.8	8 795	100
	KOULPELOGO	6719	57.7	0	.0	11 644	100
	Total Région	10937	27.5	839	2.1	39 797	100
CENTRE NORD	BAM	1255	18.4	0	.0	6 832	100
	NAMENTENGA	2867	26.3	0	.0	10 896	100
	SANMATENGA	3918	20.8	0	.0	18 822	100
	Total Région	8040	22.0	0	.0	36 551	100
CENTRE OUEST	BOULKIEMDE	1863	7.9	0	.0	23 493	100
	SANGUIE	1082	7.2	277	1.8	15 043	100
	SISSILI	1839	15.8	0	.0	11 607	100
	ZIRO	7249	72.9	0	.0	9 948	100
	Total Région	12032	20.0	277	.5	60 091	100
CENTRE SUD	BAZEGA	5048	58.6	0	.0	8 611	100
	NAHOURI	2233	23.4	0	.0	9 546	100
	ZOUNDWEOGO	3460	36.3	0	.0	9 528	100
	Total Région	10741	38.8	0	.0	27 685	100
EST	GNAGNA	1136	8.2	0	.0	13 894	100
	GOURMA	3546	22.9	0	.0	15 456	100
	TAPOA	2533	15.9	0	.0	15 905	100
	KOMANDJOARI	867	20.5	0	.0	4 226	100
	KOMPIENGA	225	6.7	0	.0	3 384	100
	Total Région	8308	15.7	0	.0	52 865	100
HAUTS BASSINS	HOUET	729	7.0	0	.0	10 371	100
	KENEDOUGOU	560	10.5	0	.0	5 352	100
	TUY	1596	28.9	0	.0	5 525	100
	Total Région	2885	13.6	0	.0	21 248	100
NORD	PASSORE	466	4.7	1 928	19.6	9 819	100
	YATENGA	336	3.0	0	.0	11 348	100
	LOROU	282	18.8	109	7.3	1 497	100
	ZONDOMA	210	4.7	869	19.4	4 487	100
	Total Région	1294	4.8	2 905	10.7	27 151	100
PLATEAU CENTRAL	GANZOURGOU	977	8.9	2 181	19.8	11 006	100
	OUBRITENGA	3672	50.3	0	.0	7 298	100
	KOURWEOGO	562	8.6	0	.0	6 495	100
	Total Région	5210	21.0	2 181	8.8	24 799	100
SAHEL	OU DALAN	2019	42.3	0	.0	4 776	100
	SENO	1618	20.4	0	.0	7 942	100
	SOUM	3785	35.4	0	.0	10 694	100
	YAGHA	835	12.5	0	.0	6 701	100
	Total Région	8258	27.4	0	.0	30 113	100
SUD-OUEST	BOUGOURIBA	2	.1	0	.0	3 418	100
	PONI	180	1.9	0	.0	9 480	100
	IOBA	203	2.3	0	.0	8 913	100
	NOUMBIEL	124	3.3	210	5.6	3 737	100
	Total Région	509	2.0	210	.8	25 549	100
Total Burkina		79 643	19	6 554	2	411 384	100

Tableau C1S1A072 : Nombre de ménages selon le principal objectif visé des DINDONS

Région	Province	principal objectif dans l'élevage							
		Reproduction		Attelage		Lait		Viande	
		Effectif	%ligne	Effectif	%ligne	Effectif	%ligne	Effectif	%ligne
BOUCLE DU MOUHOUN	KOSSI	0	.0	0	.0	0	.0	0	.0
	MOUHOUN	0	.0	0	.0	0	.0	0	.0
	SOUROU	0	.0	0	.0	0	.0	0	.0
	BALE	30	100	0	.0	0	.0	0	.0
	BANWA	7	100	0	.0	0	.0	0	.0
	NAYALA	9	100	0	.0	0	.0	0	.0
	Total Région	47	100	0	.0	0	.0	0	.0
CASCADES	COMOE	3	100	0	.0	0	.0	0	.0
	LERABA	241	100	0	.0	0	.0	0	.0
	Total Région	243	100	0	.0	0	.0	0	.0
CENTRE	KADIOGO	35	100	0	.0	0	.0	0	.0
	Total Région	35	100	0	.0	0	.0	0	.0
CENTRE-EST	BOULGOU	24	100	0	.0	0	.0	0	.0
	KOURITENGA	0	.0	0	.0	0	.0	0	.0
	KOULPELOGO	71	100	0	.0	0	.0	0	.0
	Total Région	95	100	0	.0	0	.0	0	.0
CENTRE NORD	BAM	23	100	0	.0	0	.0	0	.0
	NAMENTENGA	6	100	0	.0	0	.0	0	.0
	SANMATENGA	0	.0	0	.0	0	.0	0	.0
	Total Région	29	100	0	.0	0	.0	0	.0
CENTRE OUEST	BOULKIEMDE	3	100	0	.0	0	.0	0	.0
	SANGUIE	125	93.9	0	.0	0	.0	8	6.1
	SISSILI	10	100	0	.0	0	.0	0	.0
	ZIRO	0	.0	0	.0	0	.0	0	.0
	Total Région	138	94.4	0	.0	0	.0	8	5.6
CENTRE SUD	BAZEGA	0	.0	0	.0	0	.0	0	.0
	NAHOURI	63	100	0	.0	0	.0	0	.0
	ZOUNDWEOGO	0	.0	0	.0	0	.0	0	.0
	Total Région	63	100	0	.0	0	.0	0	.0
EST	GNAGNA	0	.0	0	.0	0	.0	0	.0
	GOURMA	0	.0	0	.0	0	.0	0	.0
	TAPOA	0	.0	0	.0	0	.0	0	.0
	KOMANDJOARI	0	.0	0	.0	0	.0	0	.0
	KOMPIENGA	0	.0	0	.0	0	.0	0	.0
	Total Région	0	.0	0	.0	0	.0	0	.0
HAUTS BASSINS	HOUE	112	100	0	.0	0	.0	0	.0
	KENEDOUGOU	8	100	0	.0	0	.0	0	.0
	TUY	0	.0	0	.0	0	.0	0	.0
	Total Région	120	100	0	.0	0	.0	0	.0
NORD	PASSORE	0	.0	0	.0	0	.0	0	.0
	YATENGA	0	.0	0	.0	0	.0	0	.0
	LOROU	0	.0	0	.0	0	.0	0	.0
	ZONDOMA	0	.0	0	.0	0	.0	0	.0
	Total Région	0	.0	0	.0	0	.0	0	.0
PLATEAU CENTRAL	GANZOURGOU	0	.0	0	.0	0	.0	0	.0
	OUBRITENGA	0	.0	0	.0	0	.0	0	.0
	KOURWEOGO	0	.0	0	.0	0	.0	0	.0
	Total Région	0	.0	0	.0	0	.0	0	.0
SAHEL	LOUDALAN	0	.0	0	.0	0	.0	0	.0
	SENO	0	.0	0	.0	0	.0	0	.0
	SOU	0	.0	0	.0	0	.0	0	.0
	YAGHA	0	.0	0	.0	0	.0	0	.0
	Total Région	0	.0	0	.0	0	.0	0	.0
SUD-OUEST	BOUGOURIBA	0	.0	0	.0	0	.0	0	.0
	PONI	68	100	0	.0	0	.0	0	.0
	IOBA	8	100	0	.0	0	.0	0	.0
	NOUMBIEL	95	100	0	.0	0	.0	0	.0
	Total Région	170	100	0	.0	0	.0	0	.0
Total Burkina		941	99	0	0	0	0	8	1

Tableau C1S1A072 : Nombre de ménages selon le principal objectif visé des DINDONS (suite)

Région	Province	principal objectif dans l'élevage					
		Oeuf		Autre (à préciser)		Total Région	
		Effectif	%ligne	Effectif	%ligne	Effectif	%ligne
BOUCLE DU MOUHOUN	KOSSI	0	.0	0	.0	0	.0
	MOUHOUN	0	.0	0	.0	0	.0
	SOUROU	0	.0	0	.0	0	.0
	BALE	0	.0	0	.0	30	100
	BANWA	0	.0	0	.0	7	100
	NAYALA	0	.0	0	.0	9	100
	Total Région	0	.0	0	.0	47	100
CASCADES	COMOE	0	.0	0	.0	3	100
	LERABA	0	.0	0	.0	241	100
	Total Région	0	.0	0	.0	243	100
CENTRE	KADIOGO	0	.0	0	.0	35	100
	Total Région	0	.0	0	.0	35	100
CENTRE-EST	BOULGOU	0	.0	0	.0	24	100
	KOURITENGA	0	.0	0	.0	0	.0
	KOULPELOGO	0	.0	0	.0	71	100
	Total Région	0	.0	0	.0	95	100
CENTRE NORD	BAM	0	.0	0	.0	23	100
	NAMENTENGA	0	.0	0	.0	6	100
	SANMATENGA	0	.0	0	.0	0	.0
	Total Région	0	.0	0	.0	29	100
CENTRE OUEST	BOULKIEMDE	0	.0	0	.0	3	100
	SANGUIE	0	.0	0	.0	133	100
	SISSILI	0	.0	0	.0	10	100
	ZIRO	0	.0	0	.0	0	.0
	Total Région	0	.0	0	.0	146	100
CENTRE SUD	BAZEGA	0	.0	0	.0	0	.0
	NAHOURI	0	.0	0	.0	63	100
	ZOUNDWEOGO	0	.0	0	.0	0	.0
	Total Région	0	.0	0	.0	63	100
EST	GNAGNA	0	.0	0	.0	0	.0
	GOURMA	0	.0	0	.0	0	.0
	TAPOA	0	.0	0	.0	0	.0
	KOMANDJOARI	0	.0	0	.0	0	.0
	KOMPIENGA	0	.0	0	.0	0	.0
	Total Région	0	.0	0	.0	0	.0
HAUTS BASSINS	HOUET	0	.0	0	.0	112	100
	KENEDOUGOU	0	.0	0	.0	8	100
	TUY	0	.0	0	.0	0	.0
	Total Région	0	.0	0	.0	120	100
NORD	PASSORE	0	.0	0	.0	0	.0
	YATENGA	0	.0	0	.0	0	.0
	LOROU	0	.0	0	.0	0	.0
	ZONDOMA	0	.0	0	.0	0	.0
	Total Région	0	.0	0	.0	0	.0
PLATEAU CENTRAL	GANZOURGOU	0	.0	0	.0	0	.0
	OUBRITENGA	0	.0	0	.0	0	.0
	KOURWEOGO	0	.0	0	.0	0	.0
	Total Région	0	.0	0	.0	0	.0
SAHEL	OUDALAN	0	.0	0	.0	0	.0
	SENO	0	.0	0	.0	0	.0
	SOUN	0	.0	0	.0	0	.0
	YAGHA	0	.0	0	.0	0	.0
	Total Région	0	.0	0	.0	0	.0
SUD-OUEST	BOUGOURIBA	0	.0	0	.0	0	.0
	PONI	0	.0	0	.0	68	100
	IOBA	0	.0	0	.0	8	100
	NOUMBIEL	0	.0	0	.0	95	100
	Total Région	0	.0	0	.0	170	100
Total Burkina		0	0	0	0	949	100

Tableau C1S1A073 : Nombre de ménages selon le principal objectif visé des CANARDS

Région	Province	principal objectif dans l'élevage							
		Reproduction		Attelage		Lait		Viande	
		Effectif	%ligne	Effectif	%ligne	Effectif	%ligne	Effectif	%ligne
BOUCLE DU MOUHOUN	KOSSI	168	100	0	.0	0	.0	0	.0
	MOUHOUN	0	.0	0	.0	0	.0	0	.0
	SOUROU	0	.0	0	.0	0	.0	0	.0
	BALE	628	84.7	0	.0	0	.0	114	15.3
	BANWA	66	100	0	.0	0	.0	0	.0
	NAYALA	200	100	0	.0	0	.0	0	.0
	Total Région	1 062	90.3	0	.0	0	.0	114	9.7
CASCADES	COMOE	252	100	0	.0	0	.0	0	.0
	LERABA	166	62.1	0	.0	0	.0	101	37.9
	Total Région	418	80.5	0	.0	0	.0	101	19.5
CENTRE	KADIOGO	211	100	0	.0	0	.0	0	.0
	Total Région	211	100	0	.0	0	.0	0	.0
CENTRE-EST	BOULGOU	3 190	100	0	.0	0	.0	0	.0
	KOURITENGA	1 696	83.1	0	.0	0	.0	345	16.9
	KOULPELOGO	1 911	100	0	.0	0	.0	0	.0
	Total Région	6 797	95.2	0	.0	0	.0	345	4.8
CENTRE NORD	BAM	703	100	0	.0	0	.0	0	.0
	NAMENTENGA	1 182	90.8	0	.0	0	.0	119	9.2
	SANMATENGA	1 824	100	0	.0	0	.0	0	.0
	Total Région	3 709	96.9	0	.0	0	.0	119	3.1
CENTRE OUEST	BOULKIEMDE	573	100	0	.0	0	.0	0	.0
	SANGUIE	530	71.4	0	.0	0	.0	212	28.6
	SISSILI	873	79.9	0	.0	0	.0	220	20.1
	ZIRO	721	54.0	0	.0	0	.0	614	46.0
	Total Région	2 697	72.1	0	.0	0	.0	1 046	27.9
CENTRE SUD	BAZEGA	399	100	0	.0	0	.0	0	.0
	NAHOURI	201	100	0	.0	0	.0	0	.0
	ZOUNDWEOGO	1 421	100	0	.0	0	.0	0	.0
	Total Région	2 022	100	0	.0	0	.0	0	.0
EST	GNAGNA	1 782	100	0	.0	0	.0	0	.0
	GOURMA	4 312	93.9	0	.0	0	.0	282	6.1
	TAPOA	6 712	100	0	.0	0	.0	0	.0
	KOMANDJOARI	517	76.6	0	.0	0	.0	102	15.1
	KOMPIENGA	966	91.4	0	.0	0	.0	91	8.6
	Total Région	14 289	96.4	0	.0	0	.0	475	3.2
HAUTS BASSINS	HOUE	52	21.5	0	.0	0	.0	191	78.5
	KENEDOUGOU	930	93.0	0	.0	0	.0	70	7.0
	TUY	262	100	0	.0	0	.0	0	.0
	Total Région	1 244	82.6	0	.0	0	.0	261	17.4
NORD	PASSORE	0	.0	0	.0	0	.0	178	100
	YATENGA	608	100	0	.0	0	.0	0	.0
	LOROU	100	100	0	.0	0	.0	0	.0
	ZONDOMA	0	.0	0	.0	0	.0	0	.0
	Total Région	709	80.0	0	.0	0	.0	178	20.0
PLATEAU CENTRAL	GANZOURGOU	613	75.9	0	.0	0	.0	195	24.1
	OUBRITENGA	0	.0	0	.0	0	.0	0	.0
	KOURWEOGO	108	100	0	.0	0	.0	0	.0
	Total Région	721	78.7	0	.0	0	.0	195	21.3
SAHEL	UDALAN	152	100	0	.0	0	.0	0	.0
	SENO	1 480	100	0	.0	0	.0	0	.0
	SOU	285	28.4	0	.0	0	.0	0	.0
	YAGHA	184	100	0	.0	0	.0	0	.0
	Total Région	2 100	74.5	0	.0	0	.0	0	.0
SUD-OUEST	BOUGOURIBA	300	71.7	0	.0	0	.0	118	28.3
	PONI	442	100	0	.0	0	.0	0	.0
	IOBA	1 882	100	0	.0	0	.0	0	.0
	NOUMBIEL	73	69.8	0	.0	0	.0	32	30.2
	Total Région	2 696	94.7	0	.0	0	.0	150	5.3
Total Burkina		38 673	91	0	0	0	0	2 984	7

Tableau C1S1A073 : Nombre de ménages selon le principal objectif visé des CANARDS (suite)

Région	Province	principal objectif dans l'élevage					
		Oeuf		Autre (à préciser)		Total Région	
		Effectif	%ligne	Effectif	%ligne	Effectif	%ligne
BOUCLE DU MOUHOUN	KOSSI	0	.0	0	.0	168	100
	MOUHOUN	0	.0	0	.0	0	.0
	SOUROU	0	.0	0	.0	0	.0
	BALE	0	.0	0	.0	741	100
	BANWA	0	.0	0	.0	66	100
	NAYALA	0	.0	0	.0	200	100
	Total Région	0	.0	0	.0	1 175	100
CASCADES	COMOE	0	.0	0	.0	252	100
	LERABA	0	.0	0	.0	267	100
	Total Région	0	.0	0	.0	519	100
CENTRE	KADIOGO	0	.0	0	.0	211	100
	Total Région	0	.0	0	.0	211	100
CENTRE-EST	BOULGOU	0	.0	0	.0	3 190	100
	KOURITENGA	0	.0	0	.0	2 041	100
	KOULPELOGO	0	.0	0	.0	1 911	100
	Total Région	0	.0	0	.0	7 142	100
CENTRE NORD	BAM	0	.0	0	.0	703	100
	NAMENTENGA	0	.0	0	.0	1 301	100
	SANMATENGA	0	.0	0	.0	1 824	100
	Total Région	0	.0	0	.0	3 828	100
CENTRE OUEST	BOULKIEMDE	0	.0	0	.0	573	100
	SANGUIE	0	.0	0	.0	742	100
	SISSILI	0	.0	0	.0	1 093	100
	ZIRO	0	.0	0	.0	1 335	100
	Total Région	0	.0	0	.0	3 743	100
CENTRE SUD	BAZEGA	0	.0	0	.0	399	100
	NAHOURI	0	.0	0	.0	201	100
	ZOUNDWEOGO	0	.0	0	.0	1 421	100
	Total Région	0	.0	0	.0	2 022	100
EST	GNAGNA	0	.0	0	.0	1 782	100
	GOURMA	0	.0	0	.0	4 594	100
	TAPOA	0	.0	0	.0	6 712	100
	KOMANDJOARI	0	.0	56	8.3	675	100
	KOMPIENGA	0	.0	0	.0	1 057	100
	Total Région	0	.0	56	.4	14 820	100
HAUTS BASSINS	HOUET	0	.0	0	.0	243	100
	KENEDOUGOU	0	.0	0	.0	1 000	100
	TUY	0	.0	0	.0	262	100
	Total Région	0	.0	0	.0	1 505	100
NORD	PASSORE	0	.0	0	.0	178	100
	YATENGA	0	.0	0	.0	608	100
	LOROU	0	.0	0	.0	100	100
	ZONDOMA	0	.0	0	.0	0	.0
	Total Région	0	.0	0	.0	886	100
PLATEAU CENTRAL	GANZOURGOU	0	.0	0	.0	808	100
	OUBRITENGA	0	.0	0	.0	0	.0
	KOURWEOGO	0	.0	0	.0	108	100
	Total Région	0	.0	0	.0	916	100
SAHEL	OULDALAN	0	.0	0	.0	152	100
	SENO	0	.0	0	.0	1 480	100
	SOM	0	.0	718	71.6	1 003	100
	YAGHA	0	.0	0	.0	184	100
	Total Région	0	.0	718	25.5	2 818	100
SUD-OUEST	BOUGOURIBA	0	.0	0	.0	418	100
	PONI	0	.0	0	.0	442	100
	IOBA	0	.0	0	.0	1 882	100
	NOUMBIEL	0	.0	0	.0	105	100
	Total Région	0	.0	0	.0	2 846	100
Total Burkina		0	0	774	2	42 431	100

Tableau C1S1A074 : Nombre de ménages selon le principal objectif visé des PIGEONS

Région	Province	principal objectif dans l'élevage							
		Reproduction		Attelage		Lait		Viande	
		Effectif	%ligne	Effectif	%ligne	Effectif	%ligne	Effectif	%ligne
BOUCLE DU MOUHOUN	KOSSI	3 314	95.7	0	.0	0	.0	149	4.3
	MOUHOUN	1 026	100	0	.0	0	.0	0	.0
	SOUROU	984	100	0	.0	0	.0	0	.0
	BALE	1 053	96.4	0	.0	0	.0	40	3.6
	BANWA	1 415	98.9	0	.0	0	.0	16	1.1
	NAYALA	1 613	100	0	.0	0	.0	0	.0
	Total Région	9 405	97.9	0	.0	0	.0	204	2.1
CASCADES	COMOE	1 548	100	0	.0	0	.0	0	.0
	LERABA	1 292	100	0	.0	0	.0	0	.0
	Total Région	2 840	100	0	.0	0	.0	0	.0
CENTRE	KADIOGO	898	76.1	0	.0	0	.0	282	23.9
	Total Région	898	76.1	0	.0	0	.0	282	23.9
CENTRE-EST	BOULGOU	1 732	100	0	.0	0	.0	0	.0
	KOURITENGA	1 320	80.5	0	.0	0	.0	321	19.5
	KOULPELOGO	2 711	96.1	0	.0	0	.0	109	3.9
	Total Région	5 764	93.1	0	.0	0	.0	430	6.9
CENTRE NORD	BAM	1 024	100	0	.0	0	.0	0	.0
	NAMENTENGA	846	100	0	.0	0	.0	0	.0
	SANMATENGA	3 193	100	0	.0	0	.0	0	.0
	Total Région	5 064	100	0	.0	0	.0	0	.0
CENTRE OUEST	BOULKIEMDE	4 075	99.1	0	.0	0	.0	0	.0
	SANGUIE	1 984	100	0	.0	0	.0	0	.0
	SISSILI	722	61.5	0	.0	0	.0	199	17.0
	ZIRO	2 400	100	0	.0	0	.0	0	.0
	Total Région	9 181	95.0	0	.0	0	.0	199	2.1
CENTRE SUD	BAZEGA	2 980	100	0	.0	0	.0	0	.0
	NAHOURI	115	100	0	.0	0	.0	0	.0
	ZOUNDWEOGO	1 744	72.8	0	.0	0	.0	653	27.2
	Total Région	4 838	88.1	0	.0	0	.0	653	11.9
EST	GNAGNA	3 868	76.8	0	.0	0	.0	1 172	23.2
	GOURMA	3 121	82.7	0	.0	0	.0	455	12.1
	TAPOA	4 179	100	0	.0	0	.0	0	.0
	KOMANDJOARI	97	32.4	0	.0	0	.0	97	32.5
	KOMPIENGA	887	100	0	.0	0	.0	0	.0
	Total Région	12 152	85.7	0	.0	0	.0	1 723	12.2
HAUTS BASSINS	HOUE	2 196	92.4	0	.0	0	.0	0	.0
	KENEDOUGOU	1 006	100	0	.0	0	.0	0	.0
	TUY	1 119	100	0	.0	0	.0	0	.0
	Total Région	4 321	96.0	0	.0	0	.0	0	.0
NORD	PASSORE	546	39.6	0	.0	0	.0	832	60.4
	YATENGA	3 597	83.6	0	.0	0	.0	704	16.4
	LOROU	277	100	0	.0	0	.0	0	.0
	ZONDOMA	397	50.5	0	.0	0	.0	0	.0
	Total Région	4 817	71.4	0	.0	0	.0	1 536	22.8
PLATEAU CENTRAL	GANZOURGOU	1 870	90.6	0	.0	0	.0	0	.0
	OUBRITENGA	1 245	100	0	.0	0	.0	0	.0
	KOURWEOGO	1 016	100	0	.0	0	.0	0	.0
	Total Région	4 132	95.5	0	.0	0	.0	0	.0
SAHEL	UDALAN	522	76.6	0	.0	0	.0	160	23.4
	SENO	2 254	90.7	0	.0	0	.0	231	9.3
	SOU	1 921	75.3	0	.0	0	.0	629	24.7
	YAGHA	1 321	100	0	.0	0	.0	0	.0
	Total Région	6 018	85.5	0	.0	0	.0	1 019	14.5
SUD-OUEST	BOUGOURIBA	243	56.7	0	.0	0	.0	185	43.3
	PONI	916	87.6	0	.0	0	.0	130	12.4
	IOBA	148	100	0	.0	0	.0	0	.0
	NOUMBIEL	302	96.2	0	.0	0	.0	12	3.8
	Total Région	1 608	83.1	0	.0	0	.0	327	16.9
Total Burkina		71 038	90	0	0	0	0	6 374	8

Tableau C1S1A074 : Nombre de ménages selon le principal objectif visé des PIGEONS (suite)

Région	Province	rinci al ob ectif dans l'éleva e					
		Oeuf		Autre à réciser		Total Ré ion	
		Effectif	%li ne	Effectif	%li ne	Effectif	%li ne
BOUCLE DU MOUHOUN	KOSSI	0	.0	0	.0	3 463	100
	MOUHOUN	0	.0	0	.0	1 026	100
	SOUROU	0	.0	0	.0	984	100
	BALE	0	.0	0	.0	1 092	100
	BANWA	0	.0	0	.0	1 431	100
	NAYALA	0	.0	0	.0	1 613	100
	Total Ré ion	0	.0	0	.0	9 610	100
CASCADES	COMOE	0	.0	0	.0	1 548	100
	LERABA	0	.0	0	.0	1 292	100
	Total Ré ion	0	.0	0	.0	2 840	100
CENTRE	KADIOGO	0	.0	0	.0	1 180	100
	Total Ré ion	0	.0	0	.0	1 180	100
CENTRE-EST	BOULGOU	0	.0	0	.0	1 732	100
	KOURITENGA	0	.0	0	.0	1 641	100
	KOULPELOGO	0	.0	0	.0	2 820	100
	Total Région	0	.0	0	.0	6 194	100
CENTRE NORD	BAM	0	.0	0	.0	1 024	100
	NAMENTENGA	0	.0	0	.0	846	100
	SANMATENGA	0	.0	0	.0	3 193	100
	Total Ré ion	0	.0	0	.0	5 064	100
CENTRE OUEST	BOULKIEMDE	0	.0	36	.9	4 110	100
	SANGUIE	0	.0	0	.0	1 984	100
	SISSILI	0	.0	253	21.5	1 174	100
	ZIRO	0	.0	0	.0	2 400	100
	Total Ré ion	0	.0	288	3.0	9 668	100
CENTRE SUD	BAZEGA	0	.0	0	.0	2 980	100
	NAHOURI	0	.0	0	.0	115	100
	ZOUNDWEOGO	0	.0	0	.0	2 396	100
	Total Ré ion	0	.0	0	.0	5 491	100
EST	GNAGNA	0	.0	0	.0	5 040	100
	GOURMA	0	.0	197	5.2	3 773	100
	TAPOA	0	.0	0	.0	4 179	100
	KOMANDJOARI	0	.0	105	35.1	299	100
	KOMPIENGA	0	.0	0	.0	887	100
	Total Ré ion	0	.0	302	2.1	14 177	100
HAUTS BASSINS	HOUE	0	.0	181	7.6	2 377	100
	KENEDOUGOU	0	.0	0	.0	1 006	100
	TUY	0	.0	0	.0	1 119	100
	Total Ré ion	0	.0	181	4.0	4 502	100
NORD	PASSORE	0	.0	0	.0	1 379	100
	YATENGA	0	.0	0	.0	4 301	100
	LOROU	0	.0	0	.0	277	100
	ZONDOMA	0	.0	389	49.5	786	100
	Total Ré ion	0	.0	389	5.8	6 742	100
PLATEAU CENTRAL	GANZOURGOU	0	.0	195	9.4	2 065	100
	OUBRITENGA	0	.0	0	.0	1 245	100
	KOURWEOGO	0	.0	0	.0	1 016	100
	Total Ré ion	0	.0	195	4.5	4 327	100
SAHEL	OU DALAN	0	.0	0	.0	681	100
	SENO	0	.0	0	.0	2 485	100
	SOUN	0	.0	0	.0	2 550	100
	YAGHA	0	.0	0	.0	1 321	100
	Total Ré ion	0	.0	0	.0	7 037	100
SUD- OUEST	BOUGOURIBA	0	.0	0	.0	428	100
	PONI	0	.0	0	.0	1 045	100
	IOBA	0	.0	0	.0	148	100
	NOUMBIEL	0	.0	0	.0	314	100
	Total Ré ion	0	.0	0	.0	1 936	100
Total Burkina		0	0	1 355	2	78 767	100

Tableau C1S1A075 : Nombre de ménages selon le principal objectif visé des LAPINS

Région	Province	principal objectif dans l'élevage							
		Reproduction		Attelage		Lait		Viande	
		Effectif	%ligne	Effectif	%ligne	Effectif	%ligne	Effectif	%ligne
BOUCLE DU MOUHOUN	KOSSI	0	.0	0	.0	0	.0	0	.0
	MOUHOUN	153	100	0	.0	0	.0	0	.0
	SOUROU	0	.0	0	.0	0	.0	0	.0
	BALE	25	100	0	.0	0	.0	0	.0
	BANWA	0	.0	0	.0	0	.0	2	100
	NAYALA	9	100	0	.0	0	.0	0	.0
	Total Région	186	99.1	0	.0	0	.0	2	.9
CASCADES	COMOE	0	.0	0	.0	0	.0	0	.0
	LERABA	105	98.0	0	.0	0	.0	2	2.0
	Total Région	105	98.0	0	.0	0	.0	2	2.0
CENTRE	KADIOGO	0	.0	0	.0	0	.0	14	100
	Total Région	0	.0	0	.0	0	.0	14	100
CENTRE-EST	BOULGOU	23	89.3	0	.0	0	.0	3	10.7
	KOURITENGA	63	55.8	0	.0	0	.0	13	11.1
	KOULPELOGO	39	76.0	0	.0	0	.0	12	24.0
	Total Région	125	65.8	0	.0	0	.0	28	14.5
CENTRE NORD	BAM	14	100	0	.0	0	.0	0	.0
	NAMENTENGA	0	.0	0	.0	0	.0	0	.0
	SANMATENGA	16	100	0	.0	0	.0	0	.0
	Total Région	31	100	0	.0	0	.0	0	.0
CENTRE OUEST	BOULKIEMDE	107	100	0	.0	0	.0	0	.0
	SANGUIE	143	100	0	.0	0	.0	0	.0
	SISSILI	8	100	0	.0	0	.0	0	.0
	ZIRO	0	.0	0	.0	0	.0	0	.0
	Total Région	259	100	0	.0	0	.0	0	.0
CENTRE SUD	BAZEGA	1	100	0	.0	0	.0	0	.0
	NAHOURI	126	100	0	.0	0	.0	0	.0
	ZOUNDWEOGO	0	.0	0	.0	0	.0	0	.0
	Total Région	127	100	0	.0	0	.0	0	.0
EST	GNAGNA	118	100	0	.0	0	.0	0	.0
	GOURMA	23	100	0	.0	0	.0	0	.0
	TAPOA	57	100	0	.0	0	.0	0	.0
	KOMANDJOARI	0	.0	0	.0	0	.0	0	.0
	KOMPIENGA	12	28.8	0	.0	0	.0	29	71.2
	Total Région	209	87.8	0	.0	0	.0	29	12.2
HAUTS BASSINS	HOUE	0	.0	0	.0	0	.0	0	.0
	KENEDOUGOU	0	.0	0	.0	0	.0	0	.0
	TUY	75	100	0	.0	0	.0	0	.0
	Total Région	75	100	0	.0	0	.0	0	.0
NORD	PASSORE	0	.0	0	.0	0	.0	0	.0
	YATENGA	4	100	0	.0	0	.0	0	.0
	LOROU	35	100	0	.0	0	.0	0	.0
	ZONDOMA	0	.0	0	.0	0	.0	0	.0
	Total Région	39	47.0	0	.0	0	.0	0	.0
PLATEAU CENTRAL	GANZOURGOU	23	100	0	.0	0	.0	0	.0
	OUBRITENGA	0	.0	0	.0	0	.0	0	.0
	KOURWEOGO	0	.0	0	.0	0	.0	0	.0
	Total Région	23	100	0	.0	0	.0	0	.0
SAHEL	OULDALAN	0	.0	0	.0	0	.0	0	.0
	SENO	0	.0	0	.0	0	.0	0	.0
	SOUM	0	.0	0	.0	0	.0	0	.0
	YAGHA	0	.0	0	.0	0	.0	0	.0
	Total Région	0	.0	0	.0	0	.0	0	.0
SUD-OUEST	BOUGOURIBA	0	.0	0	.0	0	.0	0	.0
	PONI	42	100	0	.0	0	.0	0	.0
	IOBA	0	.0	0	.0	0	.0	0	.0
	NOUMBIEL	3	100	0	.0	0	.0	0	.0
	Total Région	45	100	0	.0	0	.0	0	.0
Total Burkina		1 223	89	0	0	0	0	74	5

Tableau C1S1A075 : Nombre de ménages selon le principal objectif visé des LAPINS (suite)

Région	Province	principal objectif dans l'élevage					
		Oeuf		Autre (à préciser)		Total Région	
		Effectif	%ligne	Effectif	%ligne	Effectif	%ligne
BOUCLE DU MOUHOUN	KOSSI	0	.0	0	.0	0	.0
	MOUHOUN	0	.0	0	.0	153	100
	SOUROU	0	.0	0	.0	0	.0
	BALE	0	.0	0	.0	25	100
	BANWA	0	.0	0	.0	2	100
	NAYALA	0	.0	0	.0	9	100
	Total Région	0	.0	0	.0	188	100
CASCADES	COMOE	0	.0	0	.0	0	.0
	LERABA	0	.0	0	.0	107	100
	Total Région	0	.0	0	.0	107	100
CENTRE	KADIOGO	0	.0	0	.0	14	100
	Total Région	0	.0	0	.0	14	100
CENTRE-EST	BOULGOU	0	.0	0	.0	26	100
	KOURITENGA	0	.0	37	33.0	113	100
	KOULPELOGO	0	.0	0	.0	51	100
	Total Région	0	.0	37	19.7	190	100
CENTRE NORD	BAM	0	.0	0	.0	14	100
	NAMENTENGA	0	.0	0	.0	0	.0
	SANMATENGA	0	.0	0	.0	16	100
	Total Région	0	.0	0	.0	31	100
CENTRE OUEST	BOULKIEMDE	0	.0	0	.0	107	100
	SANGUIE	0	.0	0	.0	143	100
	SISSILI	0	.0	0	.0	8	100
	ZIRO	0	.0	0	.0	0	.0
	Total Région	0	.0	0	.0	259	100
CENTRE SUD	BAZEGA	0	.0	0	.0	1	100
	NAHOURI	0	.0	0	.0	126	100
	ZOUNDWEOGO	0	.0	0	.0	0	.0
	Total Région	0	.0	0	.0	127	100
EST	GNAGNA	0	.0	0	.0	118	100
	GOURMA	0	.0	0	.0	23	100
	TAPOA	0	.0	0	.0	57	100
	KOMANDJOARI	0	.0	0	.0	0	.0
	KOMPIENGA	0	.0	0	.0	41	100
	Total Région	0	.0	0	.0	238	100
HAUTS BASSINS	HOUET	0	.0	0	.0	0	.0
	KENEDOUGOU	0	.0	0	.0	0	.0
	TUY	0	.0	0	.0	75	100
	Total Région	0	.0	0	.0	75	100
NORD	PASSORE	0	.0	0	.0	0	.0
	YATENGA	0	.0	0	.0	4	100
	LOROU	0	.0	0	.0	35	100
	ZONDOMA	0	.0	44	100	44	100
	Total Région	0	.0	44	53.0	83	100
PLATEAU CENTRAL	GANZOURGOU	0	.0	0	.0	23	100
	OUBRITENGA	0	.0	0	.0	0	.0
	KOURWEOGO	0	.0	0	.0	0	.0
	Total Région	0	.0	0	.0	23	100
SAHEL	OU DALAN	0	.0	0	.0	0	.0
	SENO	0	.0	0	.0	0	.0
	SOUN	0	.0	0	.0	0	.0
	YAGHA	0	.0	0	.0	0	.0
	Total Région	0	.0	0	.0	0	.0
SUD-OUEST	BOUGOURIBA	0	.0	0	.0	0	.0
	PONI	0	.0	0	.0	42	100
	IOBA	0	.0	0	.0	0	.0
	NOUMBIEL	0	.0	0	.0	3	100
	Total Région	0	.0	0	.0	45	100
Total Burkina		0	0	81	6	1 379	100

Tableau C1S1A076 : Nombre de ménages selon la principale destination de la production par espèce

Espèce	Principal destination de la production									
	Autoconsommation		Vente		Socioculturelle		Services		Total Région	
	Effectif	%ligne	Effectif	%ligne	Effectif	%ligne	Effectif	%ligne	Effectif	%ligne
BOVINS	7 372	1.5	435 381	90.0	21 655	4.5	19 434	4.0	483 842	100
OVINS	6 270	.9	645 509	94.6	29 821	4.4	913	.1	682 512	100
CAPRINS	10 104	1.1	831 251	91.4	64 310	7.1	4 126	.5	909 791	100
ASINS	2 192	.3	114 060	17.6	4 753	.7	528 272	81.4	649 276	100
PORCINS	4 911	1.7	287 165	97.2	3 308	1.1	0	.0	295 384	100
EQUINS	0	.0	176	5.6	221	7.0	2 763	87.4	3 160	100
CAMELINS	0	.0	240	11.1	43	2.0	1 883	87.0	2 165	100
BOEUFs DE TRAIT	1 525	.3	78 460	16.6	1 162	.2	390 757	82.8	471 903	100
POULETS LOCAUX	105 337	9.7	892 817	82.1	88 673	8.2	0	.0	1 086 827	100
PINTADES	25 616	6.2	367 206	89.3	18 563	4.5	0	.0	411 384	100
DINDONS	0	.0	946	100	0	.0	0	.0	946	100
CANARDS	13 931	32.8	27 234	64.2	1 255	3.0	0	.0	42 420	100
PIGEONS	26 509	33.7	51 652	65.6	606	.8	0	.0	78 767	100
LAPINS	265	19.8	1 069	80.2	0	.0	0	.0	1 334	100

Tableau C1S1A077 : Nombre de ménages selon la principale destination de la production des BOVINS

Région	Province	Principal destination de la production									
		Autoconsommation		Vente		Socioculturelle		Services		Total	
		Effectif	%ligne	Effectif	%ligne	Effectif	%ligne	Effectif	%ligne	Effectif	%ligne
BOUCLE DU MOUHOUN	KOSSI	0	.0	10 149	84.4	0	.0	1 872	15.6	12 022	100
	MOUHOUN	201	2.0	8 162	81.0	0	.0	1 714	17.0	10 077	100
	SOUROU	0	.0	8 208	96.1	0	.0	329	3.9	8 538	100
	BALE	0	.0	6 545	87.4	617	8.2	325	4.3	7 486	100
	BANWA	576	4.3	9 116	67.7	13	.1	3 765	28.0	13 470	100
	NAYALA	0	.0	6 078	100	0	.0	0	.0	6 078	100
	Total	777	1.3	48 259	83.7	630	1.1	8 005	13.9	57 671	100
CASCADES	COMOE	0	.0	7 424	100	0	.0	0	.0	7 424	100
	LERABA	0	.0	4 275	92.9	266	5.8	60	1.3	4 601	100
	Total	0	.0	11 699	97.3	266	2.2	60	.5	12 025	100
CENTRE	KADIOGO	0	.0	5 775	73.0	0	.0	2 133	27.0	7 908	100
	Total	0	.0	5 775	73.0	0	.0	2 133	27.0	7 908	100
CENTRE-EST	BOULGOU	0	.0	10 517	88.3	927	7.8	462	3.9	11 906	100
	KOURITENGA	0	.0	9 092	79.3	1 120	9.8	1 249	10.9	11 460	100
	KOULPELOGO	206	1.5	12 038	90.0	1 125	8.4	0	.0	13 369	100
	Total	206	.6	31 646	86.1	3 172	8.6	1 711	4.7	36 735	100
CENTRE-NORD	BAM	0	.0	7 018	87.9	0	.0	970	12.1	7 988	100
	NAMENTENGA	120	.7	17 442	97.7	0	.0	287	1.6	17 849	100
	SANMATENGA	0	.0	26 061	100	0	.0	0	.0	26 061	100
	Total	120	.2	50 521	97.3	0	.0	1 257	2.4	51 898	100
CENTRE-OUEST	BOULKIEMDE	0	.0	5 003	80.2	1 179	18.9	59	.9	6 241	100
	SANGUIE	0	.0	4 844	90.2	476	8.9	49	.9	5 369	100
	SISSILI	0	.0	7 180	95.6	291	3.9	39	.5	7 510	100
	ZIRO	254	3.3	7 400	96.7	0	.0	0	.0	7 654	100
	Total	254	.9	24 427	91.2	1 946	7.3	147	.5	26 774	100
CENTRE-SUD	BAZEGA	0	.0	9 653	99.7	0	.0	29	.3	9 683	100
	NAHOURI	0	.0	7 029	92.9	536	7.1	0	.0	7 565	100
	ZOUNDWEOGO	0	.0	9 468	97.8	0	.0	211	2.2	9 679	100
	Total	0	.0	26 150	97.1	536	2.0	241	.9	26 927	100
EST	GNAGNA	0	.0	34 805	100	0	.0	0	.0	34 805	100
	GOURMA	0	.0	18 840	96.1	0	.0	772	3.9	19 612	100
	TAPOA	0	.0	13 974	100	0	.0	0	.0	13 974	100
	KOMANDJOARI	569	8.8	5 868	91.2	0	.0	0	.0	6 437	100
	KOMPIENGA	162	6.4	2 237	87.5	0	.0	157	6.2	2 557	100
	Total	732	.9	75 724	97.9	0	.0	929	1.2	77 385	100
HAUTS-BASSINS	HOUET	0	.0	13 609	94.7	193	1.3	569	4.0	14 372	100
	KENEDOUGOU	205	1.3	14 955	97.4	0	.0	195	1.3	15 355	100
	TUY	218	2.9	6 192	83.8	806	10.9	173	2.3	7 388	100
	Total	423	1.1	34 755	93.6	1 000	2.7	937	2.5	37 115	100
NORD	PASSORE	0	.0	3 908	89.5	138	3.2	319	7.3	4 366	100
	YATENGA	0	.0	18 739	100	0	.0	0	.0	18 739	100
	LOROU	0	.0	5 618	94.5	103	1.7	222	3.7	5 943	100
	ZONDOMA	0	.0	3 599	87.1	0	.0	534	12.9	4 133	100
	Total	0	.0	31 863	96.0	241	.7	1 076	3.2	33 181	100
PLATEAU-CENTRAL	GANZOURGOU	246	2.4	9 162	89.5	181	1.8	649	6.3	10 237	100
	OUBRITENGA	416	4.5	8 765	95.5	0	.0	0	.0	9 181	100
	KOURWEOGO	0	.0	2 203	92.0	115	4.8	76	3.2	2 394	100
	Total	661	3.0	20 130	92.3	296	1.4	725	3.3	21 812	100
SAHEL	OU DALAN	3 357	18.1	13 069	70.5	2 119	11.4	0	.0	18 544	100
	SENO	844	3.9	19 608	91.7	933	4.4	0	.0	21 385	100
	SOUN	0	.0	18 366	73.2	6 738	26.8	0	.0	25 104	100
	YAGHA	0	.0	13 529	100	0	.0	0	.0	13 529	100
	Total	4 201	5.3	64 572	82.2	9 790	12.5	0	.0	78 563	100
SUD-OUEST	BOUGOURIBA	0	.0	2 027	86.0	65	2.7	265	11.2	2 357	100
	PONI	0	.0	5 141	97.8	114	2.2	0	.0	5 255	100
	IOBA	0	.0	1 411	20.5	3 521	51.3	1 938	28.2	6 870	100
	NOUMBIEL	0	.0	1 279	93.5	78	5.7	12	.8	1 368	100
	Total	0	.0	9 858	62.2	3 778	23.8	2 214	14.0	15 850	100
Total Burkina		7 372	2	435 381	90	21 655	4	19 434	4	483 842	100

Tableau C1S1A078 : Nombre de ménages selon la principale destination de la production des OVINS

Région	Province	Principal destination de la production									
		Autoconsommation		Vente		Socioculturelle		Services		Total	
		Effectif	%ligne	Effectif	%ligne	Effectif	%ligne	Effectif	%ligne	Effectif	%ligne
BOUCLE DU MOUHOUN	KOSSI	0	.0	20 606	99.1	184	.9	0	.0	20 790	100
	MOUHOUN	0	.0	13 630	100	0	.0	0	.0	13 630	100
	SOUROU	135	.9	14 241	98.4	0	.0	101	.7	14 477	100
	BALE	79	.7	9 872	91.6	830	7.7	0	.0	10 781	100
	BANWA	261	1.7	15 102	96.5	283	1.8	0	.0	15 645	100
	NAYALA	0	.0	10 774	100	0	.0	0	.0	10 774	100
	Total	474	.6	84 225	97.8	1 297	1.5	101	.1	86 097	100
CASCADES	COMOE	0	.0	9 160	99.3	64	.7	0	.0	9 224	100
	LERABA	0	.0	5 925	100	0	.0	0	.0	5 925	100
	Total	0	.0	15 085	99.6	64	.4	0	.0	15 149	100
CENTRE	KADIOGO	0	.0	9 529	92.1	818	7.9	0	.0	10 346	100
	Total	0	.0	9 529	92.1	818	7.9	0	.0	10 346	100
CENTRE-EST	BOULGOU	1 224	4.2	26 671	90.8	1 465	5.0	11	.0	29 371	100
	KOURITENGA	0	.0	16 731	88.0	2 287	12.0	0	.0	19 018	100
	KOULPELOGO	203	1.1	16 558	90.3	1 583	8.6	0	.0	18 344	100
	Total	1 427	2.1	59 961	89.9	5 335	8.0	11	.0	66 734	100
CENTRE NORD	BAM	89	.5	16 509	99.5	0	.0	0	.0	16 598	100
	NAMENTENGA	599	2.5	23 169	97.5	0	.0	0	.0	23 768	100
	SANMATENGA	302	.7	40 854	99.3	0	.0	0	.0	41 157	100
	Total	990	1.2	80 532	98.8	0	.0	0	.0	81 522	100
CENTRE OUEST	BOULKIEMDE	0	.0	13 426	77.5	3 906	22.5	0	.0	17 332	100
	SANGUIE	0	.0	7 965	84.6	1 452	15.4	0	.0	9 417	100
	SISSILI	168	2.2	7 118	93.2	164	2.1	190	2.5	7 640	100
	ZIRO	0	.0	8 488	100	0	.0	0	.0	8 488	100
	Total	168	.4	36 997	86.3	5 521	12.9	190	.4	42 877	100
CENTRE SUD	BAZEGA	0	.0	12 908	100	0	.0	0	.0	12 908	100
	NAHOURI	0	.0	10 846	90.9	1 087	9.1	0	.0	11 933	100
	ZOUNDWEOGO	0	.0	11 565	87.0	1 722	13.0	0	.0	13 287	100
	Total	0	.0	35 318	92.6	2 809	7.4	0	.0	38 128	100
EST	GNAGNA	0	.0	35 843	100	0	.0	0	.0	35 843	100
	GOURMA	0	.0	21 091	98.8	160	.7	103	.5	21 354	100
	TAPOA	275	1.4	19 246	96.1	498	2.5	0	.0	20 019	100
	KOMANDJOARI	89	1.4	6 061	97.1	89	1.4	0	.0	6 239	100
	KOMPIENGA	241	4.8	4 632	92.1	96	1.9	62	1.2	5 031	100
	Total	605	.7	86 873	98.2	842	1.0	166	.2	88 485	100
HAUTS BASSINS	HOUET	455	1.9	22 727	95.3	222	.9	445	1.9	23 849	100
	KENEDOUGOU	103	.8	12 109	99.2	0	.0	0	.0	12 212	100
	TUY	0	.0	7 662	100	0	.0	0	.0	7 662	100
	Total	558	1.3	42 498	97.2	222	.5	445	1.0	43 723	100
NORD	PASSORE	0	.0	14 276	99.0	147	1.0	0	.0	14 423	100
	YATENGA	408	1.1	37 522	98.9	0	.0	0	.0	37 930	100
	LOROU	246	2.3	10 110	94.7	323	3.0	0	.0	10 680	100
	ZONDOMA	0	.0	9 805	100	0	.0	0	.0	9 805	100
	Total	655	.9	71 713	98.5	470	.6	0	.0	72 837	100
PLATEAU CENTRAL	GANZOURGOU	465	2.5	17 254	91.9	1 054	5.6	0	.0	18 773	100
	OUBRITENGA	0	.0	14 302	100	0	.0	0	.0	14 302	100
	KOURWEOGO	0	.0	5 329	88.7	679	11.3	0	.0	6 008	100
	Total	465	1.2	36 885	94.4	1 733	4.4	0	.0	39 083	100
SAHEL	OULDALAN	512	3.0	15 985	92.9	712	4.1	0	.0	17 209	100
	SENO	231	1.2	17 661	94.1	881	4.7	0	.0	18 773	100
	SOUN	0	.0	23 885	83.4	4 741	16.6	0	.0	28 626	100
	YAGHA	0	.0	13 118	98.4	211	1.6	0	.0	13 328	100
	Total	743	1.0	70 649	90.7	6 544	8.4	0	.0	77 936	100
SUD- OUEST	BOUGOURIBA	9	.2	3 809	99.4	13	.3	0	.0	3 831	100
	PONI	164	2.7	5 578	92.9	264	4.4	0	.0	6 006	100
	IOBA	0	.0	4 274	54.0	3 648	46.0	0	.0	7 922	100
	NOUMBIEL	12	.6	1 584	86.3	240	13.1	0	.0	1 836	100
	Total	185	.9	15 245	77.8	4 166	21.3	0	.0	19 595	100
Total Burkina		6 270	1	645 509	95	29 821	4	913	0	682 512	100

Tableau C1S1A079 : Nombre de ménages selon la principale destination de la production des CAPRINS

Région	Province	Principal destination de la production									
		Autoconsommation		Vente		Socioculturelle		Services		Total	
		Effectif	%ligne	Effectif	%ligne	Effectif	%ligne	Effectif	%ligne	Effectif	%ligne
BOUCLE DU MOUHOUN	KOSSI	0	.0	21 859	99.2	184	.8	0	.0	22 043	100
	MOUHOUN	0	.0	19 954	98.8	0	.0	236	1.2	20 190	100
	SOUROU	152	.9	15 655	97.7	139	.9	86	.5	16 031	100
	BALE	106	.7	13 959	93.5	861	5.8	0	.0	14 927	100
	BANWA	294	1.9	14 885	96.2	283	1.8	4	.0	15 466	100
	NAYALA	0	.0	12 656	95.8	559	4.2	0	.0	13 215	100
	Total	553	.5	98 968	97.1	2 026	2.0	326	.3	101 873	100
CASCADES	COMOE	0	.0	14 381	98.5	217	1.5	0	.0	14 598	100
	LERABA	0	.0	10 105	100	0	.0	0	.0	10 105	100
	Total	0	.0	24 486	99.1	217	.9	0	.0	24 703	100
CENTRE	KADIOGO	252	1.2	19 110	91.6	1 508	7.2	0	.0	20 870	100
	Total	252	1.2	19 110	91.6	1 508	7.2	0	.0	20 870	100
CENTRE-EST	BOULGOU	1 224	3.5	33 063	93.8	631	1.8	335	.9	35 253	100
	KOURITENGA	0	.0	18 572	85.1	3 242	14.9	0	.0	21 814	100
	KOULPELOGO	0	.0	21 180	91.0	1 728	7.4	358	1.5	23 266	100
	Total	1 224	1.5	72 815	90.6	5 601	7.0	693	.9	80 333	100
CENTRE NORD	BAM	0	.0	19 965	100	0	.0	0	.0	19 965	100
	NAMENTENGA	758	3.1	23 209	95.1	296	1.2	145	.6	24 408	100
	SANMATENGA	0	.0	44 889	100	0	.0	0	.0	44 889	100
	Total	758	.8	88 062	98.7	296	.3	145	.2	89 262	100
CENTRE OUEST	BOULKIEMDE	0	.0	21 928	61.2	13 882	38.8	0	.0	35 810	100
	SANGUE	0	.0	18 686	83.7	3 646	16.3	5	.0	22 337	100
	SISSILI	162	.9	16 651	95.0	712	4.1	0	.0	17 526	100
	ZIRO	0	.0	16 722	100	0	.0	0	.0	16 722	100
	Total	162	.2	73 988	80.1	18 240	19.7	5	.0	92 395	100
CENTRE SUD	BAZEGA	0	.0	24 051	99.7	74	.3	0	.0	24 124	100
	NAHOURI	436	2.8	13 802	87.4	1 341	8.5	216	1.4	15 794	100
	ZOUNDEWEOGO	924	4.1	16 643	74.1	4 681	20.8	211	.9	22 459	100
	Total	1 360	2.2	54 495	87.4	6 095	9.8	427	.7	62 377	100
EST	GNAGNA	0	.0	41 826	100	0	.0	0	.0	41 826	100
	GOURMA	142	.5	27 633	99.2	0	.0	88	.3	27 863	100
	TAPOA	0	.0	22 777	100	0	.0	0	.0	22 777	100
	KOMANDJOARI	89	1.1	7 932	96.7	185	2.3	0	.0	8 206	100
	KOMPIENGA	241	3.6	6 198	92.4	71	1.1	201	3.0	6 710	100
	Total	472	.4	106 366	99.1	256	.2	289	.3	107 383	100
HAUTS BASSINS	HOUE	885	2.9	26 851	88.3	773	2.5	1 904	6.3	30 412	100
	KENEDOUGOU	398	3.9	9 828	95.4	75	.7	0	.0	10 301	100
	TUY	0	.0	12 041	93.9	779	6.1	0	.0	12 820	100
	Total	1 283	2.4	48 720	91.0	1 627	3.0	1 904	3.6	53 534	100
NORD	PASSORE	0	.0	20 369	90.8	2 060	9.2	0	.0	22 428	100
	YATENGA	0	.0	37 940	100	0	.0	0	.0	37 940	100
	LOROU	120	1.4	8 353	96.8	103	1.2	56	.6	8 632	100
	ZONDOMA	224	1.8	12 311	98.2	0	.0	0	.0	12 535	100
	Total	344	.4	78 973	96.9	2 163	2.7	56	.1	81 536	100
PLATEAU CENTRAL	GANZOURGOU	1 105	4.7	21 013	89.3	1 404	6.0	0	.0	23 522	100
	OUBRITENGA	0	.0	20 573	100	0	.0	0	.0	20 573	100
	KOURWEOGO	276	2.5	8 965	82.7	1 602	14.8	0	.0	10 842	100
	Total	1 380	2.5	50 551	92.0	3 006	5.5	0	.0	54 937	100
SAHEL	UDALAN	489	2.4	18 930	93.7	560	2.8	228	1.1	20 208	100
	SENO	270	1.3	20 740	96.1	570	2.6	0	.0	21 580	100
	SOM	0	.0	22 910	73.5	8 249	26.5	0	.0	31 159	100
	YAGHA	0	.0	16 158	97.5	421	2.5	0	.0	16 579	100
	Total	759	.8	78 738	88.0	9 800	10.9	228	.3	89 525	100
SUD- OUEST	BOUGOURIBA	69	.9	7 673	96.3	173	2.2	53	.7	7 968	100
	PONI	402	2.4	16 022	95.2	408	2.4	0	.0	16 831	100
	IOBA	1 062	5.2	7 616	37.0	11 882	57.8	0	.0	20 560	100
	NOUMBIEL	24	.4	4 666	81.8	1 014	17.8	0	.0	5 704	100
	Total	1 557	3.0	35 977	70.5	13 477	26.4	53	.1	51 063	100
Total Burkina		10 104	1	831 251	91	64 310	7	4 126	0	909 791	100

Tableau C1S1A080 : Nombre de ménages selon la principale destination de la production des ASINS

Région	Province	Principale destination de la production									
		Autoconsommation		Vente		Socioculturelle		Services		Total	
		Effectif	%ligne	Effectif	%ligne	Effectif	%ligne	Effectif	%ligne	Effectif	%ligne
BOUCLE DU MOUHOUN	KOSSI	0	.0	1 010	4.5	0	.0	21 413	95.5	22 423	100
	MOUHOUN	183	1.0	1 271	7.2	0	.0	16 097	91.7	17 552	100
	SOUROU	0	.0	4 734	28.8	253	1.5	11 440	69.6	16 426	100
	BALE	0	.0	355	2.4	0	.0	14 637	97.6	14 992	100
	BANWA	0	.0	7 868	43.0	294	1.6	10 119	55.4	18 282	100
	NAYALA	0	.0	6 492	80.4	0	.0	1 586	19.6	8 078	100
	Total	183	.2	21 730	22.2	547	.6	75 292	77.0	97 752	100
CASCADES	COMOE	0	.0	151	4.2	0	.0	3 450	95.8	3 601	100
	LERABA	0	.0	62	100	191	30.8	366	59.1	619	100
	Total	0	.0	213	5.1	191	4.5	3 815	90.4	4 219	100
CENTRE	KADIOGO	0	.0	0	.0	0	.0	23 259	100	23 259	100
	Total	0	.0	0	.0	0	.0	23 259	100	23 259	100
CENTRE-EST	BOULGOU	19	.1	8 351	40.7	330	1.6	11 807	57.6	20 508	100
	KOURITENGA	0	.0	4 209	22.7	0	.0	14 331	77.3	18 540	100
	KOULPELOGO	0	.0	2 927	24.9	281	2.4	8 555	72.7	11 763	100
	Total	19	.0	15 488	30.5	611	1.2	34 693	68.3	50 811	100
CENTRE NORD	BAM	0	.0	2 539	20.0	0	.0	10 155	80.0	12 694	100
	NAMENTENGA	0	.0	933	7.4	137	1.1	11 467	91.5	12 537	100
	SANMATENGA	0	.0	15 212	48.1	929	2.9	15 466	48.9	31 607	100
	Total	0	.0	18 684	32.9	1 066	1.9	37 088	65.3	56 838	100
CENTRE OUEST	BOULKIEMDE	0	.0	3 333	11.4	0	.0	25 896	88.6	29 229	100
	SANGUIE	30	.3	4 270	39.2	24	.2	6 558	60.3	10 883	100
	SISSILI	0	.0	7 759	51.8	342	2.3	6 891	46.0	14 992	100
	ZIRO	0	.0	5 853	48.8	0	.0	6 148	51.2	11 995	100
	Total	30	.0	21 216	31.6	366	.5	45 487	67.8	67 099	100
CENTRE SUD	BAZEGA	0	.0	65	.3	0	.0	20 375	99.7	20 440	100
	NAHOURI	0	.0	1 177	12.0	0	.0	8 599	88.0	9 776	100
	ZOUNDWEOGO	0	.0	4 274	24.1	288	1.6	13 197	74.3	17 759	100
	Total	0	.0	5 516	11.5	288	.6	42 171	87.9	47 975	100
EST	GNAGNA	410	1.1	2 400	6.3	0	.0	35 050	92.6	37 860	100
	GOURMA	0	.0	1 491	7.6	0	.0	18 155	92.4	19 646	100
	TAPOA	266	1.5	4 784	27.7	438	2.5	11 764	68.2	17 251	100
	KOMANDJOARI	0	.0	483	19.8	255	10.5	1 696	69.7	2 434	100
	KOMPIENGA	0	.0	1 377	27.8	88	1.8	3 497	70.5	4 962	100
	Total	676	.8	10 535	12.8	781	1.0	70 161	85.4	82 153	100
HAUTS BASSINS	HOUET	0	.0	3 526	15.2	194	.8	19 460	84.0	23 180	100
	KENEDOUGOU	0	.0	0	.0	0	.0	12 476	100	12 476	100
	TUY	0	.0	393	7.0	0	.0	5 251	93.0	5 643	100
	Total	0	.0	3 918	9.5	194	.5	37 187	90.0	41 300	100
NORD	PASSORE	0	.0	1 694	8.1	0	.0	19 350	91.9	21 044	100
	YATENGA	368	1.2	4 715	15.9	0	.0	24 562	82.9	29 645	100
	LOROU	96	1.5	327	5.2	0	.0	5 864	93.3	6 286	100
	ZONDOMA	0	.0	5 810	58.7	0	.0	4 096	41.3	9 906	100
	Total	464	.7	12 546	18.8	0	.0	53 872	80.5	66 882	100
PLATEAU CENTRAL	GANZOURGOU	0	.0	1 324	6.5	599	2.9	18 390	90.5	20 313	100
	OUBRITENGA	422	1.9	0	.0	0	.0	21 786	98.1	22 207	100
	KOURWEOGO	0	.0	0	.0	0	.0	11 091	100	11 091	100
	Total	422	.8	1 324	2.5	599	1.1	51 267	95.6	53 611	100
SAHEL	OULDALAN	0	.0	507	3.2	0	.0	15 118	96.8	15 625	100
	SENO	302	2.3	470	3.5	0	.0	12 588	94.2	13 360	100
	SOUN	0	.0	1 853	8.5	0	.0	19 930	91.5	21 783	100
	YAGHA	0	.0	0	.0	0	.0	4 080	100	4 080	100
	Total	302	.6	2 830	5.2	0	.0	51 715	94.3	54 848	100
SUD- OUEST	BOUGOURIBA	96	21.3	60	13.3	110	24.6	183	40.9	449	100
	PONI	0	.0	0	.0	0	.0	449	100	449	100
	IOBA	0	.0	0	.0	0	.0	1 617	100	1 617	100
	NOUMBIEL	0	.0	0	.0	0	.0	14	100	14	100
	Total	96	3.8	60	2.4	110	4.4	2 263	89.5	2 529	100
Total Burkina		2 192	0	114 060	18	4 753	1	528 272	81	649 276	100

Tableau C1S1A081 : Nombre de ménages selon la principale destination de la production des PORCINS

Région	Province	Principale destination de la production									
		Autoconsommation		Vente		Socioculturelle		Services		Total	
		Effectif	%ligne	Effectif	%ligne	Effectif	%ligne	Effectif	%ligne	Effectif	%ligne
BOUCLE DU MOUHOUN	KOSSI	0	.0	16 028	96.5	575	3.5	0	.0	16 603	100
	MOUHOUN	0	.0	10 598	100	0	.0	0	.0	10 598	100
	SOUROU	86	1.2	7 203	98.8	0	.0	0	.0	7 289	100
	BALE	178	1.6	10 659	97.6	84	.8	0	.0	10 920	100
	BANWA	0	.0	9 266	100	0	.0	0	.0	9 266	100
	NAYALA	0	.0	4 406	100	0	.0	0	.0	4 406	100
	Total	264	.4	58 161	98.4	659	1.1	0	.0	59 083	100
CASCADES	COMOE	153	4.6	3 165	95.4	0	.0	0	.0	3 319	100
	LERABA	0	.0	503	100	0	.0	0	.0	503	100
	Total	153	4.0	3 669	96.0	0	.0	0	.0	3 822	100
CENTRE	KADIOGO	1 546	16.9	7 293	79.7	314	3.4	0	.0	9 153	100
	Total	1 546	16.9	7 293	79.7	314	3.4	0	.0	9 153	100
CENTRE-EST	BOULGOU	0	.0	3 931	100	0	.0	0	.0	3 931	100
	KOURITENGA	0	.0	3 639	95.9	154	4.1	0	.0	3 794	100
	KOULPELOGO	0	.0	2 645	95.3	131	4.7	0	.0	2 776	100
	Total	0	.0	10 215	97.3	286	2.7	0	.0	10 501	100
CENTRE NORD	BAM	0	.0	5 381	100	0	.0	0	.0	5 381	100
	NAMENTENGA	230	8.2	2 579	91.8	0	.0	0	.0	2 809	100
	SANMATENGA	0	.0	8 762	100	0	.0	0	.0	8 762	100
	Total	230	1.4	16 723	98.6	0	.0	0	.0	16 952	100
CENTRE OUEST	BOULKIEMDE	0	.0	23 479	94.9	1 263	5.1	0	.0	24 742	100
	SANGUIE	0	.0	20 192	100	0	.0	0	.0	20 192	100
	SISSILI	0	.0	3 814	95.9	162	4.1	0	.0	3 976	100
	ZIRO	0	.0	3 622	100	0	.0	0	.0	3 622	100
	Total	0	.0	51 106	97.3	1 425	2.7	0	.0	52 531	100
CENTRE SUD	BAZEGA	4	.0	9 794	100	0	.0	0	.0	9 798	100
	NAHOURI	0	.0	4 885	100	0	.0	0	.0	4 885	100
	ZOUNDWEOGO	0	.0	1 959	100	0	.0	0	.0	1 959	100
	Total	4	.0	16 638	100	0	.0	0	.0	16 642	100
EST	GNAGNA	0	.0	4 873	100	0	.0	0	.0	4 873	100
	GOURMA	257	3.6	6 835	96.4	0	.0	0	.0	7 092	100
	TAPOA	878	4.8	17 438	95.2	0	.0	0	.0	18 316	100
	KOMANDJOARI	0	.0	0	.0	0	.0	0	.0	0	.0
	KOMPIENGA	219	7.6	2 669	92.4	0	.0	0	.0	2 888	100
	Total	1 353	4.1	31 815	95.9	0	.0	0	.0	33 169	100
HAUTS BASSINS	HOUE	329	3.5	8 744	93.9	242	2.6	0	.0	9 315	100
	KENEDOUGOU	0	.0	2 797	100	0	.0	0	.0	2 797	100
	TUY	0	.0	14 153	98.2	261	1.8	0	.0	14 414	100
	Total	329	1.2	25 694	96.9	502	1.9	0	.0	26 526	100
NORD	PASSORE	416	3.0	13 279	97.0	0	.0	0	.0	13 695	100
	YATENGA	0	.0	908	100	0	.0	0	.0	908	100
	LOROU	0	.0	0	.0	0	.0	0	.0	0	.0
	ZONDOMA	0	.0	2 003	100	0	.0	0	.0	2 003	100
	Total	416	2.5	16 190	97.5	0	.0	0	.0	16 606	100
PLATEAU CENTRAL	GANZOURGOU	0	.0	4 230	100	0	.0	0	.0	4 230	100
	OUBRITENGA	205	3.1	6 443	96.9	0	.0	0	.0	6 648	100
	KOURWEOGO	128	1.7	7 477	98.3	0	.0	0	.0	7 605	100
	Total	333	1.8	18 151	98.2	0	.0	0	.0	18 484	100
SAHEL	OULDALAN	0	.0	0	.0	0	.0	0	.0	0	.0
	SENO	0	.0	0	.0	0	.0	0	.0	0	.0
	SOUN	0	.0	0	.0	0	.0	0	.0	0	.0
	YAGHA	0	.0	0	.0	0	.0	0	.0	0	.0
	Total	0	.0	0	.0	0	.0	0	.0	0	.0
SUD- OUEST	BOUGOURIBA	104	1.9	5 249	98.1	0	.0	0	.0	5 353	100
	PONI	136	1.5	8 978	98.5	0	.0	0	.0	9 114	100
	IOBA	0	.0	14 326	100	0	.0	0	.0	14 326	100
	NOUMBIEL	42	1.4	2 956	94.7	122	3.9	0	.0	3 121	100
	Total	283	.9	31 510	98.7	122	.4	0	.0	31 915	100
Total Burkina		4 911	2	287 165	97	3 308	1	0	0	295 384	100

Tableau C1S1A082 : Nombre de ménages selon la principale destination de la production des EQUINS

Région	Province	Principale destination de la production									
		Autoconsommation		Vente		Socioculturelle		Services		Total	
		Effectif	%ligne	Effectif	%ligne	Effectif	%ligne	Effectif	%ligne	Effectif	%ligne
BOUCLE DU MOUHOUN	KOSSI	0	.0	44	14.7	0	.0	257	85.3	301	100
	MOUHOUN	0	.0	0	.0	0	.0	30	100	30	100
	SOUROU	0	.0	14	29.7	0	.0	32	70.3	46	100
	BALE	0	.0	0	.0	0	.0	29	100	29	100
	BANWA	0	.0	0	.0	0	.0	37	100	37	100
	NAYALA	0	.0	0	.0	0	.0	80	100	80	100
	Total	0	.0	58	11.1	0	.0	465	88.9	523	100
CASCADES	COMOE	0	.0	0	.0	0	.0	10	100	10	100
	LERABA	0	.0	0	.0	0	.0	19	100	19	100
	Total	0	.0	0	.0	0	.0	29	100	29	100
CENTRE	KADIOGO	0	.0	0	.0	0	.0	32	100	32	100
	Total	0	.0	0	.0	0	.0	32	100	32	100
CENTRE-EST	BOULGOU	0	.0	7	11.4	1	2.3	50	86.3	58	100
	KOURITENGA	0	.0	0	.0	0	.0	44	100	44	100
	KOULPELOGO	0	.0	0	.0	0	.0	449	100	449	100
	Total	0	.0	7	1.2	1	.2	543	98.6	551	100
CENTRE NORD	BAM	0	.0	0	.0	0	.0	13	100	13	100
	NAMENTENGA	0	.0	0	.0	0	.0	62	100	62	100
	SANMATENGA	0	.0	0	.0	0	.0	203	100	203	100
	Total	0	.0	0	.0	0	.0	278	100	278	100
CENTRE OUEST	BOULKIEMDE	0	.0	0	.0	0	.0	3	100	3	100
	SANGUIE	0	.0	0	.0	0	.0	13	100	13	100
	SISSILI	0	.0	0	.0	0	.0	3	100	3	100
	ZIRO	0	.0	0	.0	0	.0	25	100	25	100
	Total	0	.0	0	.0	0	.0	44	100	44	100
CENTRE SUD	BAZEGA	0	.0	0	.0	0	.0	51	100	51	100
	NAHOURI	0	.0	0	.0	0	.0	20	100	20	100
	ZOUNDWEOGO	0	.0	0	.0	0	.0	356	100	356	100
	Total	0	.0	0	.0	0	.0	427	100	427	100
EST	GNAGNA	0	.0	0	.0	0	.0	37	100	37	100
	GOURMA	0	.0	0	.0	0	.0	113	100	113	100
	TAPOA	0	.0	3	4.6	0	.0	57	95.4	59	100
	KOMANDJOARI	0	.0	0	.0	0	.0	11	100	11	100
	KOMPIENGA	0	.0	0	.0	0	.0	16	100	16	100
	Total	0	.0	3	1.2	0	.0	235	98.8	237	100
HAUTS BASSINS	HOUET	0	.0	0	.0	0	.0	0	.0	0	.0
	KENEDOUGOU	0	.0	0	.0	0	.0	108	100	108	100
	TUY	0	.0	0	.0	0	.0	4	100	4	100
	Total	0	.0	0	.0	0	.0	111	100	111	100
NORD	PASSORE	0	.0	0	.0	0	.0	195	100	195	100
	YATENGA	0	.0	27	7.4	21	5.8	316	86.8	364	100
	LOROU	0	.0	0	.0	0	.0	19	100	19	100
	ZONDOMA	0	.0	82	65.7	25	20.2	18	14.1	125	100
	Total	0	.0	109	15.5	46	6.6	547	77.9	702	100
PLATEAU CENTRAL	GANZOURGOU	0	.0	0	.0	173	100	0	.0	173	100
	OUBRITENGA	0	.0	0	.0	0	.0	13	100	13	100
	KOURWEOGO	0	.0	0	.0	0	.0	21	100	21	100
	Total	0	.0	0	.0	173	83.3	35	16.7	208	100
SAHEL	OULDALAN	0	.0	0	.0	0	.0	16	100	16	100
	SENO	0	.0	0	.0	0	.0	0	.0	0	.0
	SOUN	0	.0	0	.0	0	.0	0	.0	0	.0
	YAGHA	0	.0	0	.0	0	.0	0	.0	0	.0
	Total	0	.0	0	.0	0	.0	16	100	16	100
SUD-OUEST	BOUGOURIBA	0	.0	0	.0	0	.0	0	.0	0	.0
	PONI	0	.0	0	.0	0	.0	0	.0	0	.0
	IOBA	0	.0	0	.0	0	.0	0	.0	0	.0
	NOUMBIEL	0	.0	0	.0	0	.0	0	.0	0	.0
	Total	0	.0	0	.0	0	.0	0	.0	0	.0
Total Burkina		0	0	176	6	221	7	2 763	87	3 160	100

Tableau C1S1A083 : Nombre de ménages selon la principale destination de la production des CAMELINS

Région	Province	Principal destination de la production									
		Autoconsommation		Vente		Socioculturelle		Services		Total	
		Effectif	%ligne	Effectif	%ligne	Effectif	%ligne	Effectif	%ligne	Effectif	%ligne
BOUCLE DU MOUHOUN	KOSSI	0	.0	0	.0	0	.0	0	.0	0	.0
	MOUHOUN	0	.0	0	.0	0	.0	0	.0	0	.0
	SOUROU	0	.0	0	.0	0	.0	20	100	20	100
	BALE	0	.0	0	.0	0	.0	9	100	9	100
	BANWA	0	.0	0	.0	0	.0	19	100	19	100
	NAYALA	0	.0	0	.0	0	.0	0	.0	0	.0
	Total	0	.0	0	.0	0	.0	48	100	48	100
CASCADES	COMOE	0	.0	0	.0	0	.0	25	100	25	100
	LERABA	0	.0	0	.0	0	.0	0	.0	0	.0
	Total	0	.0	0	.0	0	.0	25	100	25	100
CENTRE	KADIOGO	0	.0	0	.0	0	.0	14	100	14	100
	Total	0	.0	0	.0	0	.0	14	100	14	100
CENTRE-EST	BOULGOU	0	.0	0	.0	0	.0	2	100	2	100
	KOURITENGA	0	.0	0	.0	0	.0	125	100	125	100
	KOULPELOGO	0	.0	0	.0	0	.0	50	100	50	100
	Total	0	.0	0	.0	0	.0	177	100	177	100
CENTRE NORD	BAM	0	.0	0	.0	0	.0	16	100	16	100
	NAMENTENGA	0	.0	0	.0	0	.0	3	100	3	100
	SANMATENGA	0	.0	0	.0	0	.0	74	100	74	100
	Total	0	.0	0	.0	0	.0	94	100	94	100
CENTRE OUEST	BOULKIEMDE	0	.0	0	.0	0	.0	50	100	50	100
	SANGUIE	0	.0	0	.0	0	.0	18	100	18	100
	SISSILI	0	.0	0	.0	0	.0	8	100	8	100
	ZIRO	0	.0	0	.0	0	.0	0	.0	0	.0
	Total	0	.0	0	.0	0	.0	76	100	76	100
CENTRE SUD	BAZEGA	0	.0	0	.0	0	.0	26	100	26	100
	NAHOURI	0	.0	0	.0	0	.0	10	100	10	100
	ZOUNDWEOGO	0	.0	0	.0	0	.0	135	100	135	100
	Total	0	.0	0	.0	0	.0	171	100	171	100
EST	GNAGNA	0	.0	0	.0	0	.0	50	100	50	100
	GOURMA	0	.0	0	.0	0	.0	68	100	68	100
	TAPOA	0	.0	0	.0	0	.0	0	.0	0	.0
	KOMANDJOARI	0	.0	0	.0	0	.0	22	100	22	100
	KOMPIENGA	0	.0	0	.0	0	.0	19	100	19	100
	Total	0	.0	0	.0	0	.0	159	100	159	100
HAUTS BASSINS	HOUE	0	.0	0	.0	0	.0	0	.0	0	.0
	KENEDOUGOU	0	.0	0	.0	0	.0	52	100	52	100
	TUY	0	.0	0	.0	0	.0	7	100	7	100
	Total	0	.0	0	.0	0	.0	60	100	60	100
NORD	PASSORE	0	.0	0	.0	0	.0	14	100	14	100
	YATENGA	0	.0	0	.0	0	.0	282	100	282	100
	LOROU	0	.0	0	.0	0	.0	38	100	38	100
	ZONDOMA	0	.0	0	.0	0	.0	87	100	87	100
	Total	0	.0	0	.0	0	.0	421	100	421	100
PLATEAU CENTRAL	GANZOURGOU	0	.0	0	.0	0	.0	52	100	52	100
	OUBRITENGA	0	.0	0	.0	0	.0	46	100	46	100
	KOURWEOGO	0	.0	0	.0	0	.0	15	100	15	100
	Total	0	.0	0	.0	0	.0	114	100	114	100
SAHEL	LOUDALAN	0	.0	0	.0	0	.0	94	100	94	100
	SENO	0	.0	0	.0	43	100	0	.0	43	100
	SOUN	0	.0	232	35.1	0	.0	430	64.9	662	100
	YAGHA	0	.0	7	100	0	.0	0	.0	7	100
	Total	0	.0	240	29.7	43	5.3	524	65.0	806	100
SUD-OUEST	BOUGOURIBA	0	.0	0	.0	0	.0	0	.0	0	.0
	PONI	0	.0	0	.0	0	.0	0	.0	0	.0
	IOBA	0	.0	0	.0	0	.0	0	.0	0	.0
	NOUMBIEL	0	.0	0	.0	0	.0	0	.0	0	.0
	Total	0	.0	0	.0	0	.0	0	.0	0	.0
Total Burkina		0	0	240	11	43	2	1 883	87	2 165	100

Tableau C1S1A084 : Nombre de ménages selon la principale destination de la production BOEUFs DE TRAIT

Région	Province	Principal destination de la production									
		Autoconsommation		Vente		Socioculturelle		Services		Total	
		Effectif	%ligne	Effectif	%ligne	Effectif	%ligne	Effectif	%ligne	Effectif	%ligne
BOUCLE DU MOUHOUN	KOSSI	0	.0	0	.0	0	.0	21 731	100	21 731	100
	MOUHOUN	0	.0	210	1.0	0	.0	20 441	99.0	20 652	100
	SOUROU	0	.0	2 937	24.8	0	.0	8 882	75.2	11 819	100
	BALE	0	.0	106	.6	0	.0	16 644	99.4	16 750	100
	BANWA	294	1.3	7 930	35.6	0	.0	14 028	63.0	22 252	100
	NAYALA	0	.0	233	2.9	0	.0	7 749	97.1	7 982	100
	Total	294	.3	11 417	11.3	0	.0	89 474	88.4	101 185	100
CASCADES	COMOE	0	.0	0	.0	0	.0	13 786	100	13 786	100
	LERABA	0	.0	216	2.5	0	.0	8 373	97.5	8 589	100
	Total	0	.0	216	1.0	0	.0	22 159	99.0	22 375	100
CENTRE	KADIOGO	0	.0	172	2.0	0	.0	8 506	98.0	8 678	100
	Total	0	.0	172	2.0	0	.0	8 506	98.0	8 678	100
CENTRE-EST	BOULGOU	0	.0	12 656	57.3	0	.0	9 442	42.7	22 098	100
	KOURITENGA	0	.0	3 812	25.3	0	.0	11 265	74.7	15 078	100
	KOULPELOGO	0	.0	2 720	14.5	0	.0	16 030	85.5	18 750	100
	Total	0	.0	19 188	34.3	0	.0	36 738	65.7	55 926	100
CENTRE NORD	BAM	0	.0	2 563	24.2	499	4.7	7 508	71.0	10 570	100
	NAMENTENGA	0	.0	689	17.8	0	.0	3 186	82.2	3 875	100
	SANMATENGA	0	.0	5 973	44.9	0	.0	7 319	55.1	13 293	100
	Total	0	.0	9 225	33.3	499	1.8	18 013	64.9	27 737	100
CENTRE OUEST	BOULKIEMDE	0	.0	0	.0	0	.0	16 846	100	16 846	100
	SANGUIE	0	.0	1 789	43.1	0	.0	2 360	56.9	4 149	100
	SISSILI	0	.0	5 101	43.3	6	.1	6 684	56.7	11 791	100
	ZIRO	0	.0	3 806	32.5	0	.0	7 891	67.5	11 697	100
	Total	0	.0	10 696	24.0	6	.0	33 780	75.9	44 482	100
CENTRE SUD	BAZEGA	4	.0	682	4.4	0	.0	14 859	95.6	15 545	100
	NAHOURI	0	.0	0	.0	0	.0	6 565	100	6 565	100
	ZOUNDWEOGO	0	.0	698	6.6	0	.0	9 890	93.4	10 588	100
	Total	4	.0	1 380	4.2	0	.0	31 314	95.8	32 698	100
EST	GNAGNA	0	.0	0	.0	0	.0	5 084	100	5 084	100
	GOURMA	159	1.1	1 149	7.6	0	.0	13 771	91.3	15 078	100
	TAPOA	0	.0	967	16.8	0	.0	4 795	83.2	5 762	100
	KOMANDJOARI	0	.0	413	100	0	.0	0	.0	413	100
	KOMPIENGA	0	.0	1 543	45.5	0	.0	1 846	54.5	3 389	100
	Total	159	.5	4 072	13.7	0	.0	25 496	85.8	29 727	100
HAUTS BASSINS	HOUE	0	.0	3 793	10.8	0	.0	31 211	89.2	35 005	100
	KENEDOU	0	.0	509	2.3	0	.0	21 973	97.7	22 482	100
	TUY	183	1.0	0	.0	0	.0	17 337	99.0	17 520	100
	Total	183	.2	4 303	5.7	0	.0	70 521	94.0	75 007	100
NORD	PASSORE	0	.0	1 331	21.4	0	.0	4 897	78.6	6 228	100
	YATENGA	368	1.7	8 229	38.9	309	1.5	12 230	57.9	21 136	100
	LOROU	66	1.4	1 063	22.9	0	.0	3 513	75.7	4 642	100
	ZONDOMA	0	.0	2 723	61.4	198	4.5	1 513	34.1	4 434	100
	Total	434	1.2	13 346	36.6	507	1.4	22 153	60.8	36 440	100
PLATEAU CENTRAL	GANZOURGOU	0	.0	3 830	25.4	0	.0	11 262	74.6	15 092	100
	OUBRITENGA	0	.0	0	.0	0	.0	5 894	100	5 894	100
	KOURWEOGO	0	.0	115	2.9	0	.0	3 805	97.1	3 920	100
	Total	0	.0	3 945	15.8	0	.0	20 961	84.2	24 906	100
SAHEL	UDALAN	0	.0	0	.0	0	.0	350	100	350	100
	SENO	0	.0	0	.0	0	.0	1 774	100	1 774	100
	SOU	0	.0	0	.0	0	.0	1 678	100	1 678	100
	YAGHA	0	.0	0	.0	0	.0	112	100	112	100
	Total	0	.0	0	.0	0	.0	3 913	100	3 913	100
SUD- OUEST	BOUGOURIBA	439	20.3	0	.0	149	6.9	1 570	72.7	2 158	100
	PONI	0	.0	395	22.9	0	.0	1 330	77.1	1 725	100
	IOBA	0	.0	0	.0	0	.0	4 373	100	4 373	100
	NOUMBIEL	11	2.0	105	18.3	0	.0	456	79.7	572	100
	Total	451	5.1	500	5.7	149	1.7	7 729	87.5	8 828	100
Total Burkina		1 525	0	78 460	17	1 162	0	390 757	83	471 903	100

Tableau C1S1A085 : Nombre de ménages selon la principale destination de la production des POULETS LOCAUX

Région	Province	Principal destination de la production									
		Autoconsommation		Vente		Socioculturelle		Services		Total	
		Effectif	%ligne	Effectif	%ligne	Effectif	%ligne	Effectif	%ligne	Effectif	%ligne
BOUCLE DU MOUHOUN	KOSSI	1 157	3.6	30 463	95.8	184	.6	0	.0	31 804	100
	MOUHOUN	449	1.6	27 032	97.6	201	.7	0	.0	27 682	100
	SOUROU	759	3.0	23 811	93.9	785	3.1	0	.0	25 354	100
	BALE	462	2.1	19 527	87.3	2 375	10.6	0	.0	22 364	100
	BANWA	1 413	5.7	21 526	86.8	1 871	7.5	0	.0	24 810	100
	NAYALA	0	.0	14 787	100	0	.0	0	.0	14 787	100
	Total	4 240	2.9	137 146	93.4	5 415	3.7	0	.0	146 802	100
CASCADES	COMOE	665	3.2	20 044	96.8	0	.0	0	.0	20 709	100
	LERABA	460	3.6	12 295	96.4	0	.0	0	.0	12 755	100
	Total	1 126	3.4	32 338	96.6	0	.0	0	.0	33 464	100
CENTRE	KADIOGO	1 629	6.0	23 702	87.8	1 654	6.1	0	.0	26 984	100
	Total	1 629	6.0	23 702	87.8	1 654	6.1	0	.0	26 984	100
CENTRE-EST	BOULGOU	3 397	8.0	37 047	87.5	1 898	4.5	0	.0	42 342	100
	KOURITENGA	2 750	12.0	13 735	59.8	6 479	28.2	0	.0	22 963	100
	KOULPELOGO	3 417	13.1	17 501	66.8	5 264	20.1	0	.0	26 182	100
	Total	9 564	10.5	68 282	74.6	13 642	14.9	0	.0	91 488	100
CENTRE NORD	BAM	339	1.5	21 471	96.2	517	2.3	0	.0	22 327	100
	NAMENTENGA	6 877	23.8	20 887	72.4	1 081	3.7	0	.0	28 845	100
	SANMATENGA	1 585	3.2	47 552	96.8	0	.0	0	.0	49 137	100
	Total	8 801	8.8	89 910	89.6	1 598	1.6	0	.0	100 308	100
CENTRE OUEST	BOULKIEMDE	54	.1	27 545	71.0	11 179	28.8	0	.0	38 778	100
	SANGUIE	315	1.2	22 412	87.1	2 993	11.6	0	.0	25 720	100
	SISSILI	1 245	6.1	17 858	87.4	1 330	6.5	0	.0	20 433	100
	ZIRO	686	4.0	15 558	91.7	721	4.2	0	.0	16 965	100
	Total	2 301	2.3	83 373	81.8	16 223	15.9	0	.0	101 897	100
CENTRE SUD	BAZEGA	6	.0	25 377	96.7	871	3.3	0	.0	26 254	100
	NAHOURI	0	.0	15 508	83.2	3 126	16.8	0	.0	18 634	100
	ZOUNDWEOGO	924	3.7	21 158	84.8	2 856	11.5	0	.0	24 938	100
	Total	930	1.3	62 042	88.9	6 853	9.8	0	.0	69 826	100
EST	GNAGNA	15 290	34.5	28 978	65.5	0	.0	0	.0	44 269	100
	GOURMA	7 858	26.3	20 086	67.1	1 981	6.6	0	.0	29 926	100
	TAPOA	13 949	43.4	17 884	55.7	286	.9	0	.0	32 118	100
	KOMANDJOARI	3 380	39.1	4 772	55.2	495	5.7	0	.0	8 648	100
	KOMPIENGA	1 920	22.8	6 095	72.4	402	4.8	0	.0	8 417	100
	Total	42 398	34.4	77 816	63.1	3 164	2.6	0	.0	123 378	100
HAUTS BASSINS	HOUET	5 436	11.9	38 456	83.9	1 938	4.2	0	.0	45 831	100
	KENEDOUGOU	2 136	8.7	21 946	89.4	465	1.9	0	.0	24 548	100
	TUY	1 161	5.7	18 718	91.9	478	2.4	0	.0	20 357	100
	Total	8 734	9.6	79 121	87.2	2 882	3.2	0	.0	90 737	100
NORD	PASSORE	1 946	7.3	19 670	73.8	5 044	18.9	0	.0	26 660	100
	YATENGA	3 420	8.5	36 894	91.5	0	.0	0	.0	40 314	100
	LOROU	2 629	25.3	7 199	69.3	554	5.3	0	.0	10 383	100
	ZONDOMA	806	5.9	12 932	94.1	0	.0	0	.0	13 738	100
	Total	8 801	9.7	76 696	84.2	5 598	6.1	0	.0	91 095	100
PLATEAU CENTRAL	GANZOURGOU	1 798	6.2	24 201	83.0	3 141	10.8	0	.0	29 140	100
	OUBRITENGA	677	2.8	23 539	97.2	0	.0	0	.0	24 216	100
	KOURWEOGO	108	.9	9 302	81.4	2 022	17.7	0	.0	11 431	100
	Total	2 583	4.0	57 041	88.0	5 163	8.0	0	.0	64 787	100
SAHEL	OU DALAN	1 775	9.2	15 648	80.7	1 968	10.1	0	.0	19 390	100
	SENO	4 304	21.4	14 582	72.6	1 208	6.0	0	.0	20 094	100
	SOUN	3 511	11.3	19 470	62.5	8 171	26.2	0	.0	31 153	100
	YAGHA	1 080	6.5	15 504	92.8	120	.7	0	.0	16 705	100
	Total	10 670	12.2	65 205	74.7	11 467	13.1	0	.0	87 341	100
SUD- OUEST	BOUGOURIBA	169	1.8	8 036	83.5	1 415	14.7	0	.0	9 620	100
	PONI	2 655	11.7	17 214	76.0	2 789	12.3	0	.0	22 658	100
	IOBA	179	.9	9 642	50.4	9 323	48.7	0	.0	19 145	100
	NOUMBIEL	558	7.6	5 253	72.0	1 487	20.4	0	.0	7 298	100
	Total	3 561	6.1	40 146	68.4	15 014	25.6	0	.0	58 720	100
Total Burkina		105 337	10	892 817	82	88 673	8	0	0	1 086 827	100

Tableau C1S1A086 : Nombre de ménages selon la principale destination de la production des PINTADES

Région	Province	Principal destination de la production									
		Autoconsommation		Vente		Socioculturelle		Services		Total	
		Effectif	%ligne	Effectif	%ligne	Effectif	%ligne	Effectif	%ligne	Effectif	%ligne
BOUCLE DU MOUHOUN	KOSSI	249	3.7	6 289	93.6	184	2.7	0	.0	6 722	100
	MOUHOUN	449	4.2	10 240	95.8	0	.0	0	.0	10 689	100
	SOUROU	110	2.0	5 336	98.0	0	.0	0	.0	5 446	100
	BALE	214	2.5	7 464	86.9	914	10.6	0	.0	8 592	100
	BANWA	10	.2	5 930	99.8	0	.0	0	.0	5 940	100
	NAYALA	0	.0	6 880	100	0	.0	0	.0	6 880	100
	Total	1 032	2.3	42 139	95.2	1 098	2.5	0	.0	44 269	100
CASCADES	COMOE	64	1.1	5 843	98.9	0	.0	0	.0	5 907	100
	LERABA	436	6.8	5 964	93.2	0	.0	0	.0	6 400	100
	Total	500	4.1	11 807	95.9	0	.0	0	.0	12 306	100
CENTRE	KADIOGO	800	8.9	8 161	91.1	0	.0	0	.0	8 961	100
	Total	800	8.9	8 161	91.1	0	.0	0	.0	8 961	100
CENTRE-EST	BOULGOU	967	5.0	17 729	91.6	662	3.4	0	.0	19 358	100
	KOURITENGA	1 171	13.3	5 487	62.4	2 137	24.3	0	.0	8 795	100
	KOULPELOGO	783	6.7	10 383	89.2	479	4.1	0	.0	11 644	100
	Total	2 921	7.3	33 599	84.4	3 278	8.2	0	.0	39 797	100
CENTRE NORD	BAM	0	.0	6 832	100	0	.0	0	.0	6 832	100
	NAMENTENGA	2 601	23.9	8 296	76.1	0	.0	0	.0	10 896	100
	SANMATENGA	933	5.0	17 889	95.0	0	.0	0	.0	18 822	100
	Total	3 534	9.7	33 017	90.3	0	.0	0	.0	36 551	100
CENTRE OUEST	BOULKIEMDE	0	.0	19 124	81.4	4 369	18.6	0	.0	23 493	100
	SANGUIE	233	1.5	13 809	91.8	1 001	6.7	0	.0	15 043	100
	SISSILI	194	1.7	11 169	96.2	244	2.1	0	.0	11 607	100
	ZIRO	326	3.3	9 622	96.7	0	.0	0	.0	9 948	100
	Total	752	1.3	53 724	89.4	5 614	9.3	0	.0	60 091	100
CENTRE SUD	BAZEGA	22	.3	8 589	99.7	0	.0	0	.0	8 611	100
	NAHOURI	0	.0	8 440	88.4	1 106	11.6	0	.0	9 546	100
	ZOUNDWEOGO	924	9.7	6 884	72.2	1 721	18.1	0	.0	9 528	100
	Total	946	3.4	23 913	86.4	2 827	10.2	0	.0	27 685	100
EST	GNAGNA	3 396	24.4	10 498	75.6	0	.0	0	.0	13 894	100
	GOURMA	1 932	12.5	13 174	85.2	349	2.3	0	.0	15 456	100
	TAPOA	2 305	14.5	13 600	85.5	0	.0	0	.0	15 905	100
	KOMANDJOARI	633	15.0	3 593	85.0	0	.0	0	.0	4 226	100
	KOMPIENGA	321	9.5	3 063	90.5	0	.0	0	.0	3 384	100
	Total	8 587	16.2	43 929	83.1	349	.7	0	.0	52 865	100
HAUTS BASSINS	HOUET	271	2.6	10 052	96.9	48	.5	0	.0	10 371	100
	KENEDOUGOU	147	2.8	5 205	97.2	0	.0	0	.0	5 352	100
	TUY	0	.0	5 525	100	0	.0	0	.0	5 525	100
	Total	418	2.0	20 782	97.8	48	.2	0	.0	21 248	100
NORD	PASSORE	470	4.8	9 036	92.0	312	3.2	0	.0	9 819	100
	YATENGA	315	2.8	11 033	97.2	0	.0	0	.0	11 348	100
	LOROU	117	7.8	1 284	85.8	96	6.4	0	.0	1 497	100
	ZONDOMA	0	.0	4 487	100	0	.0	0	.0	4 487	100
	Total	902	3.3	25 840	95.2	409	1.5	0	.0	27 151	100
PLATEAU CENTRAL	GANZOURGOU	746	6.8	9 432	85.7	829	7.5	0	.0	11 006	100
	OUBRITENGA	253	3.5	7 045	96.5	0	.0	0	.0	7 298	100
	KOURWEOGO	0	.0	6 419	98.8	76	1.2	0	.0	6 495	100
	Total	998	4.0	22 896	92.3	905	3.6	0	.0	24 799	100
SAHEL	OULDALAN	724	15.2	4 052	84.8	0	.0	0	.0	4 776	100
	SENO	809	10.2	7 134	89.8	0	.0	0	.0	7 942	100
	SOUN	487	4.6	9 963	93.2	244	2.3	0	.0	10 694	100
	YAGHA	313	4.7	6 388	95.3	0	.0	0	.0	6 701	100
	Total	2 332	7.7	27 537	91.4	244	.8	0	.0	30 113	100
SUD- OUEST	BOUGOURIBA	107	3.1	2 564	75.0	747	21.9	0	.0	3 418	100
	PONI	1 506	15.9	7 128	75.2	846	8.9	0	.0	9 480	100
	IOBA	179	2.0	6 550	73.5	2 185	24.5	0	.0	8 913	100
	NOUMBIEL	102	2.7	3 620	96.9	15	.4	0	.0	3 737	100
	Total	1 894	7.4	19 862	77.7	3 793	14.8	0	.0	25 549	100
Total Burkina		25 616	6	367 206	89	18 563	5	0	0	411 384	100

Tableau C1S1A087 : Nombre de ménages selon la principale destination de la production des DINDONS

Région	Province	Principale destination de la production									
		Autoconsommation		Vente		Socioculturelle		Services		Total	
		Effectif	%li ne	Effectif	%li ne	Effectif	%li ne	Effectif	%li ne	Effectif	%li ne
BOUCLE DU MOUHOUN	KOSSI	0	.0	0	.0	0	.0	0	.0	0	.0
	MOUHOUN	0	.0	0	.0	0	.0	0	.0	0	.0
	SOUROU	0	.0	0	.0	0	.0	0	.0	0	.0
	BALE	0	.0	30	100	0	.0	0	.0	30	100
	BANWA	0	.0	7	100	0	.0	0	.0	7	100
	NAYALA	0	.0	9	100	0	.0	0	.0	9	100
	Total	0	.0	47	100	0	.0	0	.0	47	100
CASCADES	COMOE	0	.0	3	100	0	.0	0	.0	3	100
	LERABA	0	.0	241	100	0	.0	0	.0	241	100
	Total	0	.0	243	100	0	.0	0	.0	243	100
CENTRE	KADIOGO	0	.0	35	100	0	.0	0	.0	35	100
	Total	0	.0	35	100	0	.0	0	.0	35	100
CENTRE-EST	BOULGOU	0	.0	24	100	0	.0	0	.0	24	100
	KOURITENGA	0	.0	0	.0	0	.0	0	.0	0	.0
	KOULPELOGO	0	.0	71	100	0	.0	0	.0	71	100
	Total	0	.0	95	100	0	.0	0	.0	95	100
CENTRE NORD	BAM	0	.0	23	100	0	.0	0	.0	23	100
	NAMENTENGA	0	.0	6	100	0	.0	0	.0	6	100
	SANMATENGA	0	.0	0	.0	0	.0	0	.0	0	.0
	Total	0	.0	29	100	0	.0	0	.0	29	100
CENTRE OUEST	BOULKIEMDE	0	.0	3	100	0	.0	0	.0	3	100
	SANGUIE	0	.0	133	100	0	.0	0	.0	133	100
	SISSILI	0	.0	10	100	0	.0	0	.0	10	100
	ZIRO	0	.0	0	.0	0	.0	0	.0	0	.0
	Total	0	.0	146	100	0	.0	0	.0	146	100
CENTRE SUD	BAZEGA	0	.0	0	.0	0	.0	0	.0	0	.0
	NAHOURI	0	.0	63	100	0	.0	0	.0	63	100
	ZOUNDWEOGO	0	.0	0	.0	0	.0	0	.0	0	.0
	Total	0	.0	63	100	0	.0	0	.0	63	100
EST	GNAGNA	0	.0	0	.0	0	.0	0	.0	0	.0
	GOURMA	0	.0	0	.0	0	.0	0	.0	0	.0
	TAPOA	0	.0	0	.0	0	.0	0	.0	0	.0
	KOMANDJOARI	0	.0	0	.0	0	.0	0	.0	0	.0
	KOMPIENGA	0	.0	0	.0	0	.0	0	.0	0	.0
	Total	0	.0	0	.0	0	.0	0	.0	0	.0
HAUTS BASSINS	HOUET	0	.0	112	100	0	.0	0	.0	112	100
	KENEDOUGOU	0	.0	8	100	0	.0	0	.0	8	100
	TUY	0	.0	0	.0	0	.0	0	.0	0	.0
	Total	0	.0	120	100	0	.0	0	.0	120	100
NORD	PASSORE	0	.0	0	.0	0	.0	0	.0	0	.0
	YATENGA	0	.0	0	.0	0	.0	0	.0	0	.0
	LOROU	0	.0	0	.0	0	.0	0	.0	0	.0
	ZONDOMA	0	.0	0	.0	0	.0	0	.0	0	.0
	Total	0	.0	0	.0	0	.0	0	.0	0	.0
PLATEAU CENTRAL	GANZOURGOU	0	.0	0	.0	0	.0	0	.0	0	.0
	OUBRITENGA	0	.0	0	.0	0	.0	0	.0	0	.0
	KOURWEOGO	0	.0	0	.0	0	.0	0	.0	0	.0
	Total	0	.0	0	.0	0	.0	0	.0	0	.0
SAHEL	OULDALAN	0	.0	0	.0	0	.0	0	.0	0	.0
	SENO	0	.0	0	.0	0	.0	0	.0	0	.0
	SOUM	0	.0	0	.0	0	.0	0	.0	0	.0
	YAGHA	0	.0	0	.0	0	.0	0	.0	0	.0
	Total	0	.0	0	.0	0	.0	0	.0	0	.0
SUD-OUEST	BOUGOURIBA	0	.0	0	.0	0	.0	0	.0	0	.0
	PONI	0	.0	68	100	0	.0	0	.0	68	100
	IOBA	0	.0	8	100	0	.0	0	.0	8	100
	NOUMBIEL	0	.0	92	100	0	.0	0	.0	92	100
	Total	0	.0	168	100	0	.0	0	.0	168	100
Total Burkina		0	0	946	100	0	0	0	0	946	100

Tableau C1S1A088 : Nombre de ménages selon la principale destination de la production des CANARDS

Région	Province	Principale destination de la production									
		Autoconsommation		Vente		Socioculturelle		Services		Total	
		Effectif	%ligne	Effectif	%ligne	Effectif	%ligne	Effectif	%ligne	Effectif	%ligne
BOUCLE DU MOUHOUN	KOSSI	0	.0	168	100	0	.0	0	.0	168	100
	MOUHOUN	0	.0	0	.0	0	.0	0	.0	0	.0
	SOUROU	0	.0	0	.0	0	.0	0	.0	0	.0
	BALE	0	.0	741	100	0	.0	0	.0	741	100
	BANWA	0	.0	66	100	0	.0	0	.0	66	100
	NAYALA	0	.0	200	100	0	.0	0	.0	200	100
	Total	0	.0	1 175	100	0	.0	0	.0	1 175	100
CASCADES	COMOE	0	.0	252	100	0	.0	0	.0	252	100
	LERABA	101	37.9	166	62.1	0	.0	0	.0	267	100
	Total	101	19.5	418	80.5	0	.0	0	.0	519	100
CENTRE	KADIOGO	0	.0	211	100	0	.0	0	.0	211	100
	Total	0	.0	211	100	0	.0	0	.0	211	100
CENTRE-EST	BOULGOU	332	10.4	2 858	89.6	0	.0	0	.0	3 190	100
	KOURITENGA	729	35.7	775	38.0	537	26.3	0	.0	2 041	100
	KOULPELOGO	556	29.1	1 354	70.9	0	.0	0	.0	1 911	100
	Total	1 618	22.7	4 987	69.8	537	7.5	0	.0	7 142	100
CENTRE NORD	BAM	0	.0	703	100	0	.0	0	.0	703	100
	NAMENTENGA	274	21.1	1 026	78.9	0	.0	0	.0	1 301	100
	SANMATENGA	0	.0	1 824	100	0	.0	0	.0	1 824	100
	Total	274	7.2	3 554	92.8	0	.0	0	.0	3 828	100
CENTRE OUEST	BOULKIEMDE	0	.0	573	100	0	.0	0	.0	573	100
	SANGUIE	237	32.0	505	68.0	0	.0	0	.0	742	100
	SISSILI	214	19.6	879	80.4	0	.0	0	.0	1 093	100
	ZIRO	973	72.9	362	27.1	0	.0	0	.0	1 335	100
	Total	1 425	38.1	2 318	61.9	0	.0	0	.0	3 743	100
CENTRE SUD	BAZEGA	0	.0	399	100	0	.0	0	.0	399	100
	NAHOURI	69	34.1	133	65.9	0	.0	0	.0	201	100
	ZOUNDWEOGO	924	65.0	497	35.0	0	.0	0	.0	1 421	100
	Total	993	49.1	1 029	50.9	0	.0	0	.0	2 022	100
EST	GNAGNA	0	.0	1 782	100	0	.0	0	.0	1 782	100
	GOURMA	2 524	54.9	2 070	45.1	0	.0	0	.0	4 594	100
	TAPOA	3 769	56.2	2 943	43.8	0	.0	0	.0	6 712	100
	KOMANDJOARI	395	58.6	280	41.4	0	.0	0	.0	675	100
	KOMPIENGA	392	37.1	665	62.9	0	.0	0	.0	1 057	100
	Total	7 081	47.8	7 739	52.2	0	.0	0	.0	14 820	100
HAUTS BASSINS	HOUET	0	.0	243	100	0	.0	0	.0	243	100
	KENEDOUGOU	70	7.0	930	93.0	0	.0	0	.0	1 000	100
	TUY	0	.0	262	100	0	.0	0	.0	262	100
	Total	70	4.6	1 435	95.4	0	.0	0	.0	1 505	100
NORD	PASSORE	178	100	0	.0	0	.0	0	.0	178	100
	YATENGA	0	.0	608	100	0	.0	0	.0	608	100
	LOROU	0	.0	100	100	0	.0	0	.0	100	100
	ZONDOMA	0	.0	0	.0	0	.0	0	.0	0	.0
	Total	178	20.0	709	80.0	0	.0	0	.0	886	100
PLATEAU CENTRAL	GANZOURGOU	195	24.1	613	75.9	0	.0	0	.0	808	100
	OUBRITENGA	0	.0	0	.0	0	.0	0	.0	0	.0
	KOURWEOGO	108	100	0	.0	0	.0	0	.0	108	100
	Total	303	33.1	613	66.9	0	.0	0	.0	916	100
SAHEL	OULDALAN	0	.0	152	100	0	.0	0	.0	152	100
	SENO	231	15.6	1 249	84.4	0	.0	0	.0	1 480	100
	SOUN	0	.0	285	28.4	718	71.6	0	.0	1 003	100
	YAGHA	0	.0	184	100	0	.0	0	.0	184	100
	Total	231	8.2	1 869	66.3	718	25.5	0	.0	2 818	100
SUD- OUEST	BOUGOURIBA	158	37.8	260	62.2	0	.0	0	.0	418	100
	PONI	156	35.3	286	64.7	0	.0	0	.0	442	100
	IOBA	1 298	69.0	583	31.0	0	.0	0	.0	1 882	100
	NOUMBIEL	45	48.4	48	51.6	0	.0	0	.0	94	100
	Total	1 658	58.5	1 178	41.5	0	.0	0	.0	2 835	100
Total Burkina		13 931	33	27 234	64	1 255	3	0	0	42 420	100

Tableau C1S1A089 : Nombre de ménages selon la principale destination de la production des PIGEONS

Région	Province	Principale destination de la production									
		Autoconsommation		Vente		Socioculturelle		Services		Total	
		Effectif	%ligne	Effectif	%ligne	Effectif	%ligne	Effectif	%ligne	Effectif	%ligne
BOUCLE DU MOUHOUN	KOSSI	343	9.9	3 119	90.1	0	.0	0	.0	3 463	100
	MOUHOUN	0	.0	1 026	100	0	.0	0	.0	1 026	100
	SOUROU	0	.0	984	100	0	.0	0	.0	984	100
	BALE	580	53.1	513	46.9	0	.0	0	.0	1 092	100
	BANWA	28	2.0	1 403	98.0	0	.0	0	.0	1 431	100
	NAYALA	276	17.1	1 338	82.9	0	.0	0	.0	1 613	100
	Total	1 227	12.8	8 383	87.2	0	.0	0	.0	9 610	100
CASCADES	COMOE	0	.0	1 548	100	0	.0	0	.0	1 548	100
	LERABA	427	33.1	865	66.9	0	.0	0	.0	1 292	100
	Total	427	15.0	2 412	85.0	0	.0	0	.0	2 840	100
CENTRE	KADIOGO	226	19.1	954	80.9	0	.0	0	.0	1 180	100
	Total	226	19.1	954	80.9	0	.0	0	.0	1 180	100
CENTRE-EST	BOULGOU	969	56.0	763	44.0	0	.0	0	.0	1 732	100
	KOURITENGA	321	19.5	1 320	80.5	0	.0	0	.0	1 641	100
	KOULPELOGO	909	32.2	1 737	61.6	174	6.2	0	.0	2 820	100
	Total	2 200	35.5	3 821	61.7	174	2.8	0	.0	6 194	100
CENTRE NORD	BAM	479	46.8	545	53.2	0	.0	0	.0	1 024	100
	NAMENTENGA	301	35.6	545	64.4	0	.0	0	.0	846	100
	SANMATENGA	775	24.3	2 418	75.7	0	.0	0	.0	3 193	100
	Total	1 556	30.7	3 508	69.3	0	.0	0	.0	5 064	100
CENTRE OUEST	BOULKIEMDE	78	1.9	4 032	98.1	0	.0	0	.0	4 110	100
	SANGUIE	559	28.2	1 425	71.8	0	.0	0	.0	1 984	100
	SISSILI	110	9.4	1 064	90.6	0	.0	0	.0	1 174	100
	ZIRO	1 641	68.4	759	31.6	0	.0	0	.0	2 400	100
	Total	2 389	24.7	7 280	75.3	0	.0	0	.0	9 668	100
CENTRE SUD	BAZEGA	1 671	56.1	1 309	43.9	0	.0	0	.0	2 980	100
	NAHOURI	60	52.5	55	47.5	0	.0	0	.0	115	100
	ZOUNDWEOGO	1 167	48.7	1 229	51.3	0	.0	0	.0	2 396	100
	Total	2 899	52.8	2 592	47.2	0	.0	0	.0	5 491	100
EST	GNAGNA	1 628	32.3	3 412	67.7	0	.0	0	.0	5 040	100
	GOURMA	1 367	36.2	2 406	63.8	0	.0	0	.0	3 773	100
	TAPOA	2 923	69.9	1 256	30.1	0	.0	0	.0	4 179	100
	KOMANDJOARI	145	48.7	153	51.3	0	.0	0	.0	299	100
	KOMPIENGA	563	63.5	324	36.5	0	.0	0	.0	887	100
	Total	6 626	46.7	7 550	53.3	0	.0	0	.0	14 177	100
HAUTS BASSINS	HOUE	1 074	45.2	1 303	54.8	0	.0	0	.0	2 377	100
	KENEDOUGOU	0	.0	1 006	100	0	.0	0	.0	1 006	100
	TUY	0	.0	1 119	100	0	.0	0	.0	1 119	100
	Total	1 074	23.9	3 428	76.1	0	.0	0	.0	4 502	100
NORD	PASSORE	960	69.6	419	30.4	0	.0	0	.0	1 379	100
	YATENGA	1 183	27.5	3 118	72.5	0	.0	0	.0	4 301	100
	LOROU	0	.0	277	100	0	.0	0	.0	277	100
	ZONDOMA	198	25.2	587	74.8	0	.0	0	.0	786	100
	Total	2 341	34.7	4 401	65.3	0	.0	0	.0	6 742	100
PLATEAU CENTRAL	GANZOURGOU	0	.0	2 065	100	0	.0	0	.0	2 065	100
	OUBRITENGA	0	.0	1 245	100	0	.0	0	.0	1 245	100
	KOURWEOGO	236	23.2	780	76.8	0	.0	0	.0	1 016	100
SAHEL	Total	236	5.5	4 090	94.5	0	.0	0	.0	4 327	100
	OULDALAN	467	68.5	215	31.5	0	.0	0	.0	681	100
	SENO	1 268	51.0	1 217	49.0	0	.0	0	.0	2 485	100
	SOU	1 778	69.7	487	19.1	285	11.2	0	.0	2 550	100
	YAGHA	703	53.3	617	46.7	0	.0	0	.0	1 321	100
SUD- OUEST	Total	4 216	59.9	2 536	36.0	285	4.0	0	.0	7 037	100
	BOUGOURIBA	179	41.7	143	33.4	106	24.8	0	.0	428	100
	PONI	732	70.0	313	30.0	0	.0	0	.0	1 045	100
	IOBA	148	100	0	.0	0	.0	0	.0	148	100
	NOUMBIEL	33	10.4	240	76.4	42	13.2	0	.0	314	100
Total Burkina	Total	1 091	56.4	696	36.0	148	7.6	0	.0	1 936	100

Tableau C1S1A090 : Nombre de ménages selon la principale destination de la production des LAPINS

Région	Province	Principale destination de la production									
		Autoconsommation		Vente		Socioculturelle		Services		Total	
		Effectif	%ligne	Effectif	%ligne	Effectif	%ligne	Effectif	%ligne	Effectif	%ligne
BOUCLE DU MOUHOUN	KOSSI	0	.0	0	.0	0	.0	0	.0	0	.0
	MOUHOUN	0	.0	153	100	0	.0	0	.0	153	100
	SOUROU	0	.0	0	.0	0	.0	0	.0	0	.0
	BALE	0	.0	25	100	0	.0	0	.0	25	100
	BANWA	0	.0	2	100	0	.0	0	.0	2	100
	NAYALA	0	.0	9	100	0	.0	0	.0	9	100
	Total	0	.0	188	100	0	.0	0	.0	188	100
CASCADES	COMOE	0	.0	0	.0	0	.0	0	.0	0	.0
	LERABA	6	5.8	101	94.2	0	.0	0	.0	107	100
	Total	6	5.8	101	94.2	0	.0	0	.0	107	100
CENTRE	KADIOGO	14	100	0	.0	0	.0	0	.0	14	100
	Total	14	100	0	.0	0	.0	0	.0	14	100
CENTRE-EST	BOULGOU	0	.0	26	100	0	.0	0	.0	26	100
	KOURITENGA	13	11.1	101	88.9	0	.0	0	.0	113	100
	KOULPELOGO	12	24.0	39	76.0	0	.0	0	.0	51	100
	Total	25	13.1	165	86.9	0	.0	0	.0	190	100
CENTRE NORD	BAM	0	.0	14	100	0	.0	0	.0	14	100
	NAMENTENGA	0	.0	0	.0	0	.0	0	.0	0	.0
	SANMATENGA	0	.0	16	100	0	.0	0	.0	16	100
	Total	0	.0	31	100	0	.0	0	.0	31	100
CENTRE OUEST	BOULKIEMDE	0	.0	107	100	0	.0	0	.0	107	100
	SANGUIE	0	.0	143	100	0	.0	0	.0	143	100
	SISSILI	8	100	0	.0	0	.0	0	.0	8	100
	ZIRO	0	.0	0	.0	0	.0	0	.0	0	.0
	Total	8	3.2	250	96.8	0	.0	0	.0	259	100
CENTRE SUD	BAZEGA	0	.0	1	100	0	.0	0	.0	1	100
	NAHOURI	126	100	0	.0	0	.0	0	.0	126	100
	ZOUNDWEOGO	0	.0	0	.0	0	.0	0	.0	0	.0
	Total	126	98.9	1	1.1	0	.0	0	.0	127	100
EST	GNAGNA	0	.0	118	100	0	.0	0	.0	118	100
	GOURMA	0	.0	23	100	0	.0	0	.0	23	100
	TAPOA	57	100	0	.0	0	.0	0	.0	57	100
	KOMANDJOARI	0	.0	0	.0	0	.0	0	.0	0	.0
	KOMPIENGA	29	71.2	12	28.8	0	.0	0	.0	41	100
	Total	86	36.2	152	63.8	0	.0	0	.0	238	100
HAUTS BASSINS	HOUET	0	.0	0	.0	0	.0	0	.0	0	.0
	KENEDOUGOU	0	.0	0	.0	0	.0	0	.0	0	.0
	TUY	0	.0	75	100	0	.0	0	.0	75	100
	Total	0	.0	75	100	0	.0	0	.0	75	100
NORD	PASSORE	0	.0	0	.0	0	.0	0	.0	0	.0
	YATENGA	0	.0	4	100	0	.0	0	.0	4	100
	LOROU	0	.0	35	100	0	.0	0	.0	35	100
	ZONDOMA	0	.0	44	100	0	.0	0	.0	44	100
	Total	0	.0	83	100	0	.0	0	.0	83	100
PLATEAU CENTRAL	GANZOURGOU	0	.0	23	100	0	.0	0	.0	23	100
	OUBRITENGA	0	.0	0	.0	0	.0	0	.0	0	.0
	KOURWEOGO	0	.0	0	.0	0	.0	0	.0	0	.0
	Total	0	.0	23	100	0	.0	0	.0	23	100
SAHEL	OULDALAN	0	.0	0	.0	0	.0	0	.0	0	.0
	SENO	0	.0	0	.0	0	.0	0	.0	0	.0
	SOUM	0	.0	0	.0	0	.0	0	.0	0	.0
	YAGHA	0	.0	0	.0	0	.0	0	.0	0	.0
	Total	0	.0	0	.0	0	.0	0	.0	0	.0
SUD-OUEST	BOUGOURIBA	0	.0	0	.0	0	.0	0	.0	0	.0
	PONI	0	.0	0	.0	0	.0	0	.0	0	.0
	IOBA	0	.0	0	.0	0	.0	0	.0	0	.0
	NOUMBIEL	0	.0	0	.0	0	.0	0	.0	0	.0
	Total	0	.0	0	.0	0	.0	0	.0	0	.0
Total Burkina		265	20	1 069	80	0	0	0	0	1 334	100

Tableau C1S1A091 : Nombre global de ménages selon le principal lieu de vente de la production par espèce

Espèce	Principal lieu de vente de la production						
	Marché local		Marché intérieur		Marché frontalier		Total Région
	Effectif	%ligne	Effectif	%ligne	Effectif	%ligne	Effectif %ligne
BOVINS	299 313	68.7	113 799	26.1	22 268	5.1	435 381 100
OVINS	521 982	80.9	106 721	16.5	16 806	2.6	645 509 100
CAPRINS	683 976	82.3	124 392	15.0	22 883	2.8	831 251 100
ASINS	88 221	78.3	17 198	15.3	7 295	6.5	112 714 100
PORCINS	233 805	81.5	13 441	4.7	39 702	13.8	286 949 100
EQUINS	144	81.5	19	10.9	13	7.6	176 100
CAMELINS	123	51.5	116	48.5	0	.0	240 100
BOEUFs DE TRAIT	56 221	71.8	18 140	23.2	3 964	5.1	78 325 100
POULETS LOCAUX	773 555	86.9	86 869	9.8	29 903	3.4	890 326 100
PINTADES	326 415	89.1	32 279	8.8	7 847	2.1	366 541 100
DINDONS	886	93.6	50	5.3	11	1.1	946 100
CANARDS	21 042	77.6	5 207	19.2	863	3.2	27 112 100
PIGEONS	46 226	89.5	3 616	7.0	1 786	3.5	51 629 100
LAPINS	918	85.8	113	10.6	39	3.6	1 069 100

Tableau C1S1A092 : Nombre de ménages selon le principal lieu de vente de la production des BOVINS

Région	Province	Principal lieu de vente de la production							
		Marché local		Marché intérieur		Marché frontalier		Total Région	
		Effectif	%ligne	Effectif	%ligne	Effectif	%ligne	Effectif	%ligne
BOUCLE DU MOUHOUN	KOSSI	7 912	78.0	336	3.3	1 902	18.7	10 149	100
	MOUHOUN	5 407	66.2	0	.0	2 755	33.8	8 162	100
	SOUROU	8 107	98.8	101	1.2	0	.0	8 208	100
	BALE	5 586	85.4	331	5.1	628	9.6	6 545	100
	BANWA	7 897	86.6	1 167	12.8	52	.6	9 116	100
	NAYALA	5 802	95.5	0	.0	276	4.5	6 078	100
	Total Région	40 712	84.4	1 935	4.0	5 612	11.6	48 259	100
CASCADES	COMOE	3 891	52.4	3 532	47.6	0	.0	7 424	100
	LERABA	4 275	100	0	.0	0	.0	4 275	100
	Total Région	8 166	69.8	3 532	30.2	0	.0	11 699	100
CENTRE	KADIOGO	5 555	96.2	0	.0	221	3.8	5 775	100
	Total Région	5 555	96.2	0	.0	221	3.8	5 775	100
CENTRE-EST	BOULGOU	5 105	48.5	4 073	38.7	1 339	12.7	10 517	100
	KOURITENGA	1 821	20.0	7 271	80.0	0	.0	9 092	100
	KOULPELOGO	6 290	52.3	4 372	36.3	1 376	11.4	12 038	100
	Total Région	13 216	41.8	15 715	49.7	2 715	8.6	31 646	100
CENTRE NORD	BAM	6 853	97.6	165	2.4	0	.0	7 018	100
	NAMENTENGA	14 542	83.4	2 181	12.5	720	4.1	17 442	100
	SANMATENGA	12 290	47.2	13 770	52.8	0	.0	26 061	100
	Total Région	33 685	66.7	16 116	31.9	720	1.4	50 521	100
CENTRE OUEST	BOULKIEMDE	3 560	71.2	893	17.9	549	11.0	5 003	100
	SANGUIE	4 443	91.7	221	4.6	181	3.7	4 844	100
	SISSILI	4 474	62.3	1 274	17.7	1 432	19.9	7 180	100
	ZIRO	5 170	69.9	1 877	25.4	353	4.8	7 400	100
	Total Région	17 647	72.2	4 266	17.5	2 515	10.3	24 427	100
CENTRE SUD	BAZEGA	9 282	96.2	5	.0	367	3.8	9 653	100
	NAHOURI	4 474	63.7	1 840	26.2	714	10.2	7 029	100
	ZOUNDWEOGO	9 468	100	0	.0	0	.0	9 468	100
	Total Région	23 224	88.8	1 845	7.1	1 081	4.1	26 150	100
EST	GNAGNA	16 681	47.9	17 065	49.0	1 058	3.0	34 805	100
	GOURMA	9 474	50.3	9 366	49.7	0	.0	18 840	100
	TAPOA	9 257	66.2	3 646	26.1	1 070	7.7	13 974	100
	KOMANDJOARI	3 457	58.9	2 339	39.9	72	1.2	5 868	100
	KOMPIENGA	1 227	54.9	660	29.5	350	15.6	2 237	100
	Total Région	40 097	53.0	33 077	43.7	2 550	3.4	75 724	100
HAUTS BASSINS	HOUET	11 149	81.9	2 108	15.5	352	2.6	13 609	100
	KENEDOUGOU	14 482	96.8	147	1.0	325	2.2	14 955	100
	TUY	6 019	97.2	0	.0	173	2.8	6 192	100
	Total Région	31 650	91.1	2 255	6.5	850	2.4	34 755	100
NORD	PASSORE	3 908	100	0	.0	0	.0	3 908	100
	YATENGA	17 316	92.4	798	4.3	624	3.3	18 739	100
	LOROU	4 998	89.0	620	11.0	0	.0	5 618	100
	ZONDOMA	2 910	80.9	496	13.8	193	5.4	3 599	100
	Total Région	29 132	91.4	1 914	6.0	817	2.6	31 863	100
PLATEAU CENTRAL	GANZOURGOU	4 063	44.3	4 805	52.4	294	3.2	9 162	100
	OUBRITENGA	6 678	76.2	659	7.5	1 429	16.3	8 765	100
	KOURWEOGO	2 001	90.8	94	4.3	108	4.9	2 203	100
	Total Région	12 741	63.3	5 558	27.6	1 831	9.1	20 130	100
SAHEL	OULDALAN	10 161	77.8	2 907	22.2	0	.0	13 069	100
	SENO	18 091	92.3	1 280	6.5	237	1.2	19 608	100
	SOUM	4 856	26.4	13 510	73.6	0	.0	18 366	100
	YAGHA	6 421	47.5	6 906	51.0	202	1.5	13 529	100
	Total Région	39 529	61.2	24 603	38.1	440	.7	64 572	100
SUD- OUEST	BOUGOURIBA	414	20.4	947	46.7	666	32.9	2 027	100
	PONI	2 442	47.5	1 410	27.4	1 289	25.1	5 141	100
	IOBA	704	49.9	203	14.4	505	35.8	1 411	100
	NOUMBIEL	400	31.3	423	33.1	456	35.7	1 279	100
	Total Région	3 959	40.2	2 982	30.3	2 917	29.6	9 858	100
Total Burkina		299 313	69	113 799	26	22 268	5	435 381	100

Tableau C1S1A093 : Nombre de ménages selon le principal lieu de vente de la production des OVINS

Région	Province	Principal lieu de vente de la production							
		Marché local		Marché intérieur		Marché frontalier		Total Région	
		Effectif	%ligne	Effectif	%ligne	Effectif	%ligne	Effectif	%lign
BOUCLE DU MOUHOUN	KOSSI	15 885	77.1	0	.0	4 721	22.9	20 606	100
	MOUHOUN	11 039	81.0	231	1.7	2 360	17.3	13 630	100
	SOUROU	14 241	100	0	.0	0	.0	14 241	100
	BALE	8 672	87.8	844	8.6	356	3.6	9 872	100
	BANWA	14 430	95.6	665	4.4	7	.0	15 102	100
	NAYALA	10 774	100	0	.0	0	.0	10 774	100
	Total Région	75 041	89.1	1 740	2.1	7 444	8.8	84 225	100
CASCADES	COMOE	6 483	70.8	2 678	29.2	0	.0	9 160	100
	LERABA	5 925	100	0	.0	0	.0	5 925	100
	Total Région	12 407	82.2	2 678	17.8	0	.0	15 085	100
CENTRE	KADIOGO	9 529	100	0	.0	0	.0	9 529	100
	Total Région	9 529	100	0	.0	0	.0	9 529	100
CENTRE-EST	BOULGOU	22 640	84.9	3 703	13.9	328	1.2	26 671	100
	KOURITENGA	6 411	38.3	10 321	61.7	0	.0	16 731	100
	KOULPELOGO	10 343	62.5	4 831	29.2	1 384	8.4	16 558	100
	Total Région	39 393	65.7	18 855	31.4	1 713	2.9	59 961	100
CENTRE NORD	BAM	16 344	99.0	165	1.0	0	.0	16 509	100
	NAMENTENGA	21 581	93.1	1 454	6.3	134	.6	23 169	100
	SANMATENGA	22 362	54.7	18 493	45.3	0	.0	40 854	100
	Total Région	60 286	74.9	20 112	25.0	134	.2	80 532	100
CENTRE OUEST	BOULKIEMDE	13 418	99.9	8	.1	0	.0	13 426	100
	SANGUIE	7 379	92.6	0	.0	587	7.4	7 965	100
	SISSILI	3 743	52.6	1 822	25.6	1 553	21.8	7 118	100
	ZIRO	6 834	80.5	1 654	19.5	0	.0	8 488	100
	Total Région	31 373	84.8	3 484	9.4	2 140	5.8	36 997	100
CENTRE SUD	BAZEGA	12 889	99.9	3	.0	16	.1	12 908	100
	NAHOURI	7 567	69.8	3 048	28.1	231	2.1	10 846	100
	ZOUNDWEOGO	11 565	100	0	.0	0	.0	11 565	100
	Total Région	32 020	90.7	3 051	8.6	247	.7	35 318	100
EST	GNAGNA	22 811	63.6	13 032	36.4	0	.0	35 843	100
	GOURMA	13 634	64.6	7 369	34.9	88	.4	21 091	100
	TAPOA	15 569	80.9	2 853	14.8	824	4.3	19 246	100
	KOMANDJOARI	5 279	87.1	537	8.9	245	4.0	6 061	100
	KOMPIENGA	3 017	65.1	1 252	27.0	364	7.9	4 632	100
	Total Région	60 310	69.4	25 042	28.8	1 521	1.8	86 873	100
HAUTS BASSINS	HOUET	22 067	97.1	575	2.5	85	.4	22 727	100
	KENEDOUGOU	11 682	96.5	427	3.5	0	.0	12 109	100
	TUY	7 316	95.5	345	4.5	0	.0	7 662	100
	Total Région	41 066	96.6	1 347	3.2	85	.2	42 498	100
NORD	PASSORE	14 099	98.8	178	1.2	0	.0	14 276	100
	YATENGA	34 239	91.3	2 652	7.1	631	1.7	37 522	100
	LOROU	9 565	94.6	545	5.4	0	.0	10 110	100
	ZONDOMA	8 485	86.5	928	9.5	392	4.0	9 805	100
	Total Région	66 388	92.6	4 302	6.0	1 023	1.4	71 713	100
PLATEAU CENTRAL	GANZOURGOU	9 555	55.4	7 573	43.9	125	.7	17 254	100
	OUBRITENGA	13 954	97.6	348	2.4	0	.0	14 302	100
	KOURWEOGO	5 329	100	0	.0	0	.0	5 329	100
	Total Région	28 838	78.2	7 922	21.5	125	.3	36 885	100
SAHEL	OULDALAN	13 583	85.0	2 402	15.0	0	.0	15 985	100
	SENO	17 661	100	0	.0	0	.0	17 661	100
	SOUN	18 034	75.5	5 851	24.5	0	.0	23 885	100
	YAGHA	7 990	60.9	4 870	37.1	258	2.0	13 118	100
	Total Région	57 267	81.1	13 124	18.6	258	.4	70 649	100
SUD-OUEST	BOUGOURIBA	1 343	35.2	2 047	53.7	419	11.0	3 809	100
	PONI	3 968	71.1	1 093	19.6	517	9.3	5 578	100
	IOBA	2 142	50.1	1 036	24.2	1 097	25.7	4 274	100
	NOUMBIEL	611	38.6	889	56.1	83	5.3	1 584	100
	Total Région	8 063	52.9	5 065	33.2	2 116	13.9	15 245	100
Total Burkina		521 982	81	106 721	17	16 806	3	645 509	100

Tableau C1S1A094 : Nombre de ménages selon le principal lieu de vente de la production des CAPRINS

Région	Province	Principal lieu de vente de la production							
		Marché local		Marché intérieur		Marché frontalier		Total Région	
		Effectif	%ligne	Effectif	%ligne	Effectif	%ligne	Effectif	%ligne
BOUCLE DU MOUHOUN	KOSSI	18 138	83.0	354	1.6	3 367	15.4	21 859	100
	MOUHOUN	16 577	83.1	0	.0	3 377	16.9	19 954	100
	SOUROU	15 655	100	0	.0	0	.0	15 655	100
	BALE	12 320	88.3	1 128	8.1	512	3.7	13 959	100
	BANWA	14 412	96.8	390	2.6	82	.6	14 885	100
	NAYALA	12 190	96.3	466	3.7	0	.0	12 656	100
	Total Région	89 292	90.2	2 338	2.4	7 338	7.4	98 968	100
CASCADES	COMOE	10 851	75.5	3 530	24.5	0	.0	14 381	100
	LERABA	10 105	100	0	.0	0	.0	10 105	100
	Total Région	20 957	85.6	3 530	14.4	0	.0	24 486	100
CENTRE	KADIOGO	19 110	100	0	.0	0	.0	19 110	100
	Total Région	19 110	100	0	.0	0	.0	19 110	100
CENTRE-EST	BOULGOU	28 380	85.8	4 264	12.9	420	1.3	33 063	100
	KOURITENGA	6 885	37.1	11 687	62.9	0	.0	18 572	100
	KOULPELOGO	13 089	61.8	6 800	32.1	1 292	6.1	21 180	100
	Total Région	48 354	66.4	22 750	31.2	1 712	2.4	72 815	100
CENTRE NORD	BAM	19 965	100	0	.0	0	.0	19 965	100
	NAMENTENGA	22 326	96.2	883	3.8	0	.0	23 209	100
	SANMATENGA	25 282	56.3	19 607	43.7	0	.0	44 889	100
	Total Région	67 573	76.7	20 490	23.3	0	.0	88 062	100
CENTRE OUEST	BOULKIEMDE	21 920	100	8	.0	0	.0	21 928	100
	SANGUIE	17 442	93.3	0	.0	1 244	6.7	18 686	100
	SISSILI	11 477	68.9	1 913	11.5	3 261	19.6	16 651	100
	ZIRO	12 368	74.0	4 355	26.0	0	.0	16 722	100
	Total Région	63 207	85.4	6 276	8.5	4 505	6.1	73 988	100
CENTRE SUD	BAZEGA	24 005	99.8	0	.0	45	.2	24 051	100
	NAHOURI	10 144	73.5	3 057	22.2	600	4.3	13 802	100
	ZOUNDWEOGO	15 846	95.2	0	.0	796	4.8	16 643	100
	Total Région	49 996	91.7	3 057	5.6	1 442	2.6	54 495	100
EST	GNAGNA	29 311	70.1	12 516	29.9	0	.0	41 826	100
	GOURMA	19 690	71.3	7 943	28.7	0	.0	27 633	100
	TAPOA	18 814	82.6	3 139	13.8	824	3.6	22 777	100
	KOMANDJOARI	7 108	89.6	566	7.1	258	3.2	7 932	100
	KOMPIENGA	4 343	70.1	1 491	24.1	364	5.9	6 198	100
	Total Région	79 266	74.5	25 655	24.1	1 445	1.4	106 366	100
HAUTS BASSINS	HOUE	25 301	94.2	1 342	5.0	208	.8	26 851	100
	KENEDOUGOU	9 724	98.9	0	.0	104	1.1	9 828	100
	TUY	11 696	97.1	345	2.9	0	.0	12 041	100
	Total Région	46 721	95.9	1 687	3.5	312	.6	48 720	100
NORD	PASSORE	20 191	99.1	178	.9	0	.0	20 369	100
	YATENGA	33 704	88.8	3 605	9.5	631	1.7	37 940	100
	LOROU	8 033	96.2	320	3.8	0	.0	8 353	100
	ZONDOMA	11 188	90.9	924	7.5	198	1.6	12 311	100
	Total Région	73 116	92.6	5 028	6.4	830	1.1	78 973	100
PLATEAU CENTRAL	GANZOURGOU	13 577	64.6	7 311	34.8	125	.6	21 013	100
	OUBRITENGA	20 399	99.2	174	.8	0	.0	20 573	100
	KOURWEOGO	8 965	100	0	.0	0	.0	8 965	100
	Total Région	42 940	84.9	7 486	14.8	125	.2	50 551	100
SAHEL	OU DALAN	15 151	80.0	3 779	20.0	0	.0	18 930	100
	SENO	20 740	100	0	.0	0	.0	20 740	100
	SOU	18 299	79.9	4 611	20.1	0	.0	22 910	100
	YAGHA	9 343	57.8	6 370	39.4	445	2.8	16 158	100
	Total Région	63 533	80.7	14 760	18.7	445	.6	78 738	100
SUD- OUEST	BOUGOURIBA	3 036	39.6	4 215	54.9	423	5.5	7 673	100
	PONI	11 396	71.1	2 690	16.8	1 936	12.1	16 022	100
	IOBA	2 142	28.1	3 128	41.1	2 346	30.8	7 616	100
	NOUMBIEL	3 339	71.6	1 301	27.9	26	.6	4 666	100
	Total Région	19 912	55.3	11 335	31.5	4 731	13.1	35 977	100
Total Burkina		683 976	82	124 392	15	22 883	3	831 251	100

Tableau C1S1A095 : Nombre de ménages selon le principal lieu de vente de la production des ASINS

Région	Province	Principal lieu de vente de la production							
		Marché local		Marché intérieur		Marché frontalier		Total Région	
		Effectif	%ligne	Effectif	%ligne	Effectif	%ligne	Effectif	%ligne
BOUCLE DU MOUHOUN	KOSSI	1 010	100	0	.0	0	.0	1 010	100
	MOUHOUN	1 035	81.4	0	.0	236	18.6	1 271	100
	SOUROU	4 734	100	0	.0	0	.0	4 734	100
	BALE	134	56.2	84	35.2	20	8.5	238	100
	BANWA	7 082	90.0	8	.1	779	9.9	7 868	100
	NAYALA	6 492	100	0	.0	0	.0	6 492	100
	Total Région	20 486	94.8	92	.4	1 036	4.8	21 613	100
CASCADES	COMOE	151	100	0	.0	0	.0	151	100
	LERABA	62	100	0	.0	0	.0	62	100
	Total Région	213	100	0	.0	0	.0	213	100
CENTRE	KADIOGO	0	.0	0	.0	0	.0	0	.0
	Total Région	0	.0	0	.0	0	.0	0	.0
CENTRE-EST	BOULGOU	5 875	70.5	2 443	29.3	16	.2	8 334	100
	KOURITENGA	1 652	39.2	2 557	60.8	0	.0	4 209	100
	KOULPELOGO	911	33.1	1 728	62.9	109	4.0	2 748	100
	Total Région	8 437	55.2	6 729	44.0	125	.8	15 292	100
CENTRE NORD	BAM	2 539	100	0	.0	0	.0	2 539	100
	NAMENTENGA	933	100	0	.0	0	.0	933	100
	SANMATENGA	10 110	66.5	5 102	33.5	0	.0	15 212	100
	Total Région	13 582	72.7	5 102	27.3	0	.0	18 684	100
CENTRE OUEST	BOULKIEMDE	2 030	60.9	0	.0	1 304	39.1	3 333	100
	SANGUIE	3 873	91.5	0	.0	358	8.5	4 231	100
	SISSILI	3 165	40.8	460	5.9	4 134	53.3	7 759	100
	ZIRO	3 999	68.3	1 854	31.7	0	.0	5 853	100
	Total Région	13 067	61.7	2 314	10.9	5 796	27.4	21 176	100
CENTRE SUD	BAZEGA	42	64.6	0	.0	23	35.4	65	100
	NAHOURI	1 177	100	0	.0	0	.0	1 177	100
	ZOUNDWEOGO	4 274	100	0	.0	0	.0	4 274	100
	Total Région	5 493	99.6	0	.0	23	.4	5 516	100
EST	GNAGNA	2 400	100	0	.0	0	.0	2 400	100
	GOURMA	936	62.7	556	37.3	0	.0	1 491	100
	TAPOA	4 262	89.1	521	10.9	0	.0	4 784	100
	KOMANDJOARI	399	82.7	84	17.3	0	.0	483	100
	KOMPIENGA	862	62.6	515	37.4	0	.0	1 377	100
	Total Région	8 859	84.1	1 676	15.9	0	.0	10 535	100
HAUTS BASSINS	HOUET	3 151	94.6	181	5.4	0	.0	3 332	100
	KENEDOUGOU	0	.0	0	.0	0	.0	0	.0
	TUY	393	100	0	.0	0	.0	393	100
	Total Région	3 544	95.1	181	4.9	0	.0	3 725	100
NORD	PASSORE	1 548	100	0	.0	0	.0	1 548	100
	YATENGA	4 400	93.3	0	.0	316	6.7	4 715	100
	LOROU	327	100	0	.0	0	.0	327	100
	ZONDOMA	5 416	96.3	210	3.7	0	.0	5 627	100
	Total Région	11 690	95.7	210	1.7	316	2.6	12 217	100
PLATEAU CENTRAL	GANZOURGOU	601	45.4	723	54.6	0	.0	1 324	100
	OUBRITENGA	0	.0	0	.0	0	.0	0	.0
	KOURWEOGO	0	.0	0	.0	0	.0	0	.0
	Total Région	601	45.4	723	54.6	0	.0	1 324	100
SAHEL	UDALAN	337	66.4	170	33.6	0	.0	507	100
	SENO	0	.0	0	.0	0	.0	0	.0
	SOU	1 853	100	0	.0	0	.0	1 853	100
	YAGHA	0	.0	0	.0	0	.0	0	.0
	Total Région	2 190	92.8	170	7.2	0	.0	2 360	100
SUD- OUEST	BOUGOURIBA	60	100	0	.0	0	.0	60	100
	PONI	0	.0	0	.0	0	.0	0	.0
	IOBA	0	.0	0	.0	0	.0	0	.0
	NOUMBIEL	0	.0	0	.0	0	.0	0	.0
	Total Région	60	100	0	.0	0	.0	60	100
Total Burkina		88 221	78	17 198	15	7 295	6	112 714	100

Tableau C1S1A096 : Nombre de ménages selon le principal lieu de vente de la production des PORCINS

Région	Province	Principal lieu de vente de la production							
		Marché local		Marché intérieur		Marché frontalier		Total Région	
		Effectif	%ligne	Effectif	%ligne	Effectif	%ligne	Effectif	%ligne
BOUCLE DU MOUHOUN	KOSSI	12 417	77.5	0	.0	3 611	22.5	16 028	100
	MOUHOUN	5 715	53.9	0	.0	4 883	46.1	10 598	100
	SOUROU	7 203	100	0	.0	0	.0	7 203	100
	BALE	10 545	98.9	114	1.1	0	.0	10 659	100
	BANWA	4 054	43.8	0	.0	5 208	56.2	9 261	100
	NAYALA	4 406	100	0	.0	0	.0	4 406	100
	Total Région	44 340	76.2	114	.2	13 702	23.6	58 156	100
CASCADES	COMOE	2 921	92.3	245	7.7	0	.0	3 165	100
	LERABA	503	100	0	.0	0	.0	503	100
	Total Région	3 424	93.3	245	6.7	0	.0	3 669	100
CENTRE	KADIOGO	7 293	100	0	.0	0	.0	7 293	100
	Total Région	7 293	100	0	.0	0	.0	7 293	100
CENTRE-EST	BOULGOU	3 022	76.9	364	9.3	545	13.9	3 931	100
	KOURITENGA	1 327	36.5	1 878	51.6	434	11.9	3 639	100
	KOULPELOGO	1 538	58.2	374	14.1	733	27.7	2 645	100
	Total Région	5 888	57.6	2 616	25.6	1 711	16.8	10 215	100
CENTRE NORD	BAM	5 381	100	0	.0	0	.0	5 381	100
	NAMENTENGA	2 021	78.3	0	.0	559	21.7	2 579	100
	SANMATENGA	5 523	63.0	3 239	37.0	0	.0	8 762	100
	Total Région	12 925	77.3	3 239	19.4	559	3.3	16 723	100
CENTRE OUEST	BOULKIEMDE	23 030	98.1	0	.0	449	1.9	23 479	100
	SANGUIE	12 928	64.0	0	.0	7 263	36.0	20 192	100
	SISSILI	3 359	88.1	263	6.9	191	5.0	3 814	100
	ZIRO	3 261	90.0	0	.0	360	100	3 622	100
	Total Région	42 578	83.3	263	.5	8 264	16.2	51 106	100
CENTRE SUD	BAZEGA	9 529	97.3	0	.0	265	2.7	9 794	100
	NAHOURI	4 075	83.4	0	.0	809	16.6	4 885	100
	ZOUNDWEOGO	1 748	100	0	.0	0	.0	1 748	100
	Total Région	15 353	93.5	0	.0	1 074	6.5	16 427	100
EST	GNAGNA	4 873	100	0	.0	0	.0	4 873	100
	GOURMA	5 309	77.7	0	.0	1 526	22.3	6 835	100
	TAPOA	12 804	73.4	0	.0	4 634	26.6	17 438	100
	KOMANDJOARI	0	.0	0	.0	0	.0	0	.0
	KOMPIENGA	1 943	72.8	227	8.5	499	18.7	2 669	100
	Total Région	24 929	78.4	227	.7	6 659	20.9	31 815	100
HAUTS BASSINS	HOUE	8 066	92.2	483	5.5	195	2.2	8 744	100
	KENEDOUGOU	2 471	88.4	325	11.6	0	.0	2 797	100
	TUY	13 906	98.3	0	.0	247	1.7	14 153	100
	Total Région	24 443	95.1	808	3.1	442	1.7	25 694	100
NORD	PASSORE	12 842	96.7	309	2.3	128	1.0	13 279	100
	YATENGA	908	100	0	.0	0	.0	908	100
	LOROU	0	.0	0	.0	0	.0	0	.0
	ZONDOMA	2 003	100	0	.0	0	.0	2 003	100
	Total Région	15 753	97.3	309	1.9	128	.8	16 190	100
PLATEAU CENTRAL	GANZOURGOU	3 436	81.2	417	9.8	378	8.9	4 230	100
	OUBRITENGA	3 190	49.5	0	.0	3 253	50.5	6 443	100
	KOURWEOGO	7 477	100	0	.0	0	.0	7 477	100
	Total Région	14 104	77.7	417	2.3	3 631	20.0	18 151	100
SAHEL	UDALAN	0	.0	0	.0	0	.0	0	.0
	SENO	0	.0	0	.0	0	.0	0	.0
	SOUN	0	.0	0	.0	0	.0	0	.0
	YAGHA	0	.0	0	.0	0	.0	0	.0
	Total Région	0	.0	0	.0	0	.0	0	.0
SUD- OUEST	BOUGOURIBA	2 908	55.4	1 842	35.1	499	9.5	5 249	100
	PONI	6 518	72.6	911	10.1	1 549	17.3	8 978	100
	IOBA	11 737	81.9	1 874	13.1	715	5.0	14 326	100
	NOUMBIEL	1 612	54.5	576	19.5	768	26.0	2 956	100
	Total Région	22 776	72.3	5 203	16.5	3 532	11.2	31 510	100
Total Burkina		233 805	81	13 441	5	39 702	14	286 949	100

Tableau C1S1A097 : Nombre de ménages selon le principal lieu de vente de la production des EQUINS

Région	Province	Principal lieu de vente de la production							
		Marché local		Marché intérieur		Marché frontalier		Total Région	
		Effectif	% ligne	Effectif	% ligne	Effectif	% ligne	Effectif	% ligne
BOUCLE DU MOUHOUN	KOSSI	44	100	0	.0	0	.0	44	100
	MOUHOUN	0	.0	0	.0	0	.0	0	.0
	SOUROU	8	57.4	6	42.6	0	.0	14	100
	BALE	0	.0	0	.0	0	.0	0	.0
	BANWA	0	.0	0	.0	0	.0	0	.0
	NAYALA	0	.0	0	.0	0	.0	0	.0
	Total Région	52	90.0	6	100	0	.0	58	100
CASCADES	COMOE	0	.0	0	.0	0	.0	0	.0
	LERABA	0	.0	0	.0	0	.0	0	.0
	Total Région	0	.0	0	.0	0	.0	0	.0
CENTRE	KADIOGO	0	.0	0	.0	0	.0	0	.0
	Total Région	0	.0	0	.0	0	.0	0	.0
CENTRE-EST	BOULGOU	7	100	0	.0	0	.0	7	100
	KOURITENGA	0	.0	0	.0	0	.0	0	.0
	KOULPELOGO	0	.0	0	.0	0	.0	0	.0
	Total Région	7	100	0	.0	0	.0	7	100
CENTRE NORD	BAM	0	.0	0	.0	0	.0	0	.0
	NAMENTENGA	0	.0	0	.0	0	.0	0	.0
	SANMATENGA	0	.0	0	.0	0	.0	0	.0
	Total Région	0	.0	0	.0	0	.0	0	.0
CENTRE OUEST	BOULKIEMDE	0	.0	0	.0	0	.0	0	.0
	SANGUIE	0	.0	0	.0	0	.0	0	.0
	SISSILI	0	.0	0	.0	0	.0	0	.0
	ZIRO	0	.0	0	.0	0	.0	0	.0
	Total Région	0	.0	0	.0	0	.0	0	.0
CENTRE SUD	BAZEGA	0	.0	0	.0	0	.0	0	.0
	NAHOURI	0	.0	0	.0	0	.0	0	.0
	ZOUNDWEOGO	0	.0	0	.0	0	.0	0	.0
	Total Région	0	.0	0	.0	0	.0	0	.0
EST	GNAGNA	0	.0	0	.0	0	.0	0	.0
	GOURMA	0	.0	0	.0	0	.0	0	.0
	TAPOA	3	100	0	.0	0	.0	3	100
	KOMANDJOARI	0	.0	0	.0	0	.0	0	.0
	KOMPIENGA	0	.0	0	.0	0	.0	0	.0
	Total Région	3	100	0	.0	0	.0	3	100
HAUTS BASSINS	HOUET	0	.0	0	.0	0	.0	0	.0
	KENEDOUGOU	0	.0	0	.0	0	.0	0	.0
	TUY	0	.0	0	.0	0	.0	0	.0
	Total Région	0	.0	0	.0	0	.0	0	.0
NORD	PASSORE	0	.0	0	.0	0	.0	0	.0
	YATENGA	0	.0	13	50.0	13	50.0	27	100
	LOROU	0	.0	0	.0	0	.0	0	.0
	ZONDOMA	82	100	0	.0	0	.0	82	100
	Total Région	82	75.4	13	12.3	13	12.3	109	100
PLATEAU CENTRAL	GANZOURGOU	0	.0	0	.0	0	.0	0	.0
	OUBRITENGA	0	.0	0	.0	0	.0	0	.0
	KOURWEOGO	0	.0	0	.0	0	.0	0	.0
	Total Région	0	.0	0	.0	0	.0	0	.0
SAHEL	LOUDALAN	0	.0	0	.0	0	.0	0	.0
	SENO	0	.0	0	.0	0	.0	0	.0
	SOUN	0	.0	0	.0	0	.0	0	.0
	YAGHA	0	.0	0	.0	0	.0	0	.0
	Total Région	0	.0	0	.0	0	.0	0	.0
SUD- OUEST	BOUGOURIBA	0	.0	0	.0	0	.0	0	.0
	PONI	0	.0	0	.0	0	.0	0	.0
	IOBA	0	.0	0	.0	0	.0	0	.0
	NOUMBIEL	0	.0	0	.0	0	.0	0	.0
	Total Région	0	.0	0	.0	0	.0	0	.0
Total Burkina		144	82	19	11	13	8	176	100

Tableau C1S1A098 : Nombre de ménages selon le principal lieu de vente de la production des CAMELINS

Région	Province	Principal lieu de vente de la production							
		Marché local		Marché intérieur		Marché frontalier		Total Région	
		Effectif	%ligne	Effectif	%ligne	Effectif	%ligne	Effectif	%ligne
BOUCLE DU MOUHOUN	KOSSI	0	.0	0	.0	0	.0	0	.0
	MOUHOUN	0	.0	0	.0	0	.0	0	.0
	SOUROU	0	.0	0	.0	0	.0	0	.0
	BALE	0	.0	0	.0	0	.0	0	.0
	BANWA	0	.0	0	.0	0	.0	0	.0
	NAYALA	0	.0	0	.0	0	.0	0	.0
	Total Région	0	.0	0	.0	0	.0	0	.0
CASCADES	COMOE	0	.0	0	.0	0	.0	0	.0
	LERABA	0	.0	0	.0	0	.0	0	.0
	Total Région	0	.0	0	.0	0	.0	0	.0
CENTRE	KADIOGO	0	.0	0	.0	0	.0	0	.0
	Total Région	0	.0	0	.0	0	.0	0	.0
CENTRE-EST	BOULGOU	0	.0	0	.0	0	.0	0	.0
	KOURITENGA	0	.0	0	.0	0	.0	0	.0
	KOULPELOGO	0	.0	0	.0	0	.0	0	.0
	Total Région	0	.0	0	.0	0	.0	0	.0
CENTRE NORD	BAM	0	.0	0	.0	0	.0	0	.0
	NAMENTENGA	0	.0	0	.0	0	.0	0	.0
	SANMATENGA	0	.0	0	.0	0	.0	0	.0
	Total Région	0	.0	0	.0	0	.0	0	.0
CENTRE OUEST	BOULKIEMDE	0	.0	0	.0	0	.0	0	.0
	SANGUIE	0	.0	0	.0	0	.0	0	.0
	SISSILI	0	.0	0	.0	0	.0	0	.0
	ZIRO	0	.0	0	.0	0	.0	0	.0
	Total Région	0	.0	0	.0	0	.0	0	.0
CENTRE SUD	BAZEGA	0	.0	0	.0	0	.0	0	.0
	NAHOURI	0	.0	0	.0	0	.0	0	.0
	ZOUNDWEOGO	0	.0	0	.0	0	.0	0	.0
	Total Région	0	.0	0	.0	0	.0	0	.0
EST	GNAGNA	0	.0	0	.0	0	.0	0	.0
	GOURMA	0	.0	0	.0	0	.0	0	.0
	TAPOA	0	.0	0	.0	0	.0	0	.0
	KOMANDJOARI	0	.0	0	.0	0	.0	0	.0
	KOMPIENGA	0	.0	0	.0	0	.0	0	.0
	Total Région	0	.0	0	.0	0	.0	0	.0
HAUTS BASSINS	HOUET	0	.0	0	.0	0	.0	0	.0
	KENEDOUGOU	0	.0	0	.0	0	.0	0	.0
	TUY	0	.0	0	.0	0	.0	0	.0
	Total Région	0	.0	0	.0	0	.0	0	.0
NORD	PASSORE	0	.0	0	.0	0	.0	0	.0
	YATENGA	0	.0	0	.0	0	.0	0	.0
	LOROU	0	.0	0	.0	0	.0	0	.0
	ZONDOMA	0	.0	0	.0	0	.0	0	.0
	Total Région	0	.0	0	.0	0	.0	0	.0
PLATEAU CENTRAL	GANZOURGOU	0	.0	0	.0	0	.0	0	.0
	OUBRITENGA	0	.0	0	.0	0	.0	0	.0
	KOURWEOGO	0	.0	0	.0	0	.0	0	.0
	Total Région	0	.0	0	.0	0	.0	0	.0
SAHEL	OU DALAN	0	.0	0	.0	0	.0	0	.0
	SENO	0	.0	0	.0	0	.0	0	.0
	SOUN	116	50.0	116	50.0	0	.0	232	100
	YAGHA	7	100	0	.0	0	.0	7	100
	Total Région	123	51.5	116	48.5	0	.0	240	100
SUD- OUEST	BOUGOURIBA	0	.0	0	.0	0	.0	0	.0
	PONI	0	.0	0	.0	0	.0	0	.0
	IOBA	0	.0	0	.0	0	.0	0	.0
	NOUMBIEL	0	.0	0	.0	0	.0	0	.0
	Total Région	0	.0	0	.0	0	.0	0	.0
Total Burkina		123	52	116	48	0	0	240	100

Tableau C1S1A099 : Nombre de ménages selon le principal lieu de vente de la production des BOEUFs DE TRAIT

Région	Province	Principal lieu de vente de la production							
		Marché local		Marché intérieur		Marché frontalier		Total Région	
		Effectif	%ligne	Effectif	%ligne	Effectif	%ligne	Effectif	%ligne
BOUCLE DU MOUHOUN	KOSSI	0	.0	0	.0	0	.0	0	.0
	MOUHOUN	210	100	0	.0	0	.0	210	100
	SOUROU	2 937	100	0	.0	0	.0	2 937	100
	BALE	106	100	0	.0	0	.0	106	100
	BANWA	7 631	96.3	288	3.6	7	.1	7 926	100
	NAYALA	233	100	0	.0	0	.0	233	100
	Total Région	11 117	97.4	288	2.5	7	.1	11 412	100
CASCADES	COMOE	0	.0	0	.0	0	.0	0	.0
	LERABA	181	100	0	.0	0	.0	181	100
	Total Région	181	100	0	.0	0	.0	181	100
CENTRE	KADIOGO	172	100	0	.0	0	.0	172	100
	Total Région	172	100	0	.0	0	.0	172	100
CENTRE-EST	BOULGOU	8 050	63.6	4 308	34.0	297	2.3	12 656	100
	KOURITENGA	1 567	41.1	2 245	58.9	0	.0	3 812	100
	KOULPELOGO	1 996	73.4	724	26.6	0	.0	2 720	100
	Total Région	11 614	60.5	7 277	37.9	297	1.5	19 188	100
CENTRE NORD	BAM	2 398	93.6	165	6.4	0	.0	2 563	100
	NAMENTENGA	506	73.4	183	26.6	0	.0	689	100
	SANMATENGA	4 523	75.7	1 450	24.3	0	.0	5 973	100
	Total Région	7 427	80.5	1 799	19.5	0	.0	9 225	100
CENTRE OUEST	BOULKIEMDE	0	.0	0	.0	0	.0	0	.0
	SANGUIE	1 673	93.5	5	.3	111	6.2	1 789	100
	SISSILI	2 412	47.3	263	5.2	2 426	47.6	5 101	100
	ZIRO	2 161	56.8	1 645	43.2	0	.0	3 806	100
	Total Région	6 246	58.4	1 913	17.9	2 537	23.7	10 696	100
CENTRE SUD	BAZEGA	659	96.6	0	.0	23	3.4	682	100
	NAHOURI	0	.0	0	.0	0	.0	0	.0
	ZOUNDWEOGO	698	100	0	.0	0	.0	698	100
	Total Région	1 357	98.3	0	.0	23	1.7	1 380	100
EST	GNAGNA	0	.0	0	.0	0	.0	0	.0
	GOURMA	548	47.7	600	52.3	0	.0	1 149	100
	TAPOA	967	100	0	.0	0	.0	967	100
	KOMANDJOARI	104	25.2	309	74.8	0	.0	413	100
	KOMPIENGA	298	19.3	1 018	66.0	227	14.7	1 543	100
	Total Région	1 918	47.1	1 927	47.3	227	5.6	4 072	100
HAUTS BASSINS	HOUET	3 386	89.3	408	10.7	0	.0	3 793	100
	KENEDOUGOU	414	100	0	.0	0	.0	414	100
	TUY	0	.0	0	.0	0	.0	0	.0
	Total Région	3 800	90.3	408	9.7	0	.0	4 208	100
NORD	PASSORE	1 062	79.8	135	10.1	135	10.1	1 331	100
	YATENGA	6 937	84.3	977	11.9	316	3.8	8 229	100
	LOROU	1 063	100	0	.0	0	.0	1 063	100
	ZONDOMA	2 529	92.9	0	.0	193	7.1	2 723	100
	Total Région	11 591	86.8	1 112	8.3	644	4.8	13 346	100
PLATEAU CENTRAL	GANZOURGOU	288	7.5	3 417	89.2	125	3.3	3 830	100
	OUBRITENGA	0	.0	0	.0	0	.0	0	.0
	KOURWEOGO	115	100	0	.0	0	.0	115	100
	Total Région	403	10.2	3 417	86.6	125	3.2	3 945	100
SAHEL	OULDALAN	0	.0	0	.0	0	.0	0	.0
	SENO	0	.0	0	.0	0	.0	0	.0
	SOUN	0	.0	0	.0	0	.0	0	.0
	YAGHA	0	.0	0	.0	0	.0	0	.0
	Total Région	0	.0	0	.0	0	.0	0	.0
SUD- OUEST	BOUGOURIBA	0	.0	0	.0	0	.0	0	.0
	PONI	395	100	0	.0	0	.0	395	100
	IOBA	0	.0	0	.0	0	.0	0	.0
	NOUMBIEL	0	.0	0	.0	105	100	105	100
	Total Région	395	79.1	0	.0	105	20.9	500	100
Total Burkina		56 221	72	18 140	23	3 964	5	78 325	100

Tableau C1S1A100 : Nombre de ménages selon le principal lieu de vente de la production des POULETS LOCAUX

Région	Province	Principal lieu de vente de la production							
		Marché local		Marché intérieur		Marché frontalier		Total Région	
		Effectif	%ligne	Effectif	%ligne	Effectif	%ligne	Effectif	%ligne
BOUCLE DU MOUHOUN	KOSSI	24 332	79.9	0	.0	6 132	20.1	30 463	100
	MOUHOUN	21 700	80.3	201	.7	5 131	19.0	27 032	100
	SOUROU	23 665	99.4	146	.6	0	.0	23 811	100
	BALE	18 312	93.8	1 174	6.0	41	.2	19 527	100
	BANWA	18 067	83.9	451	2.1	3 007	14.0	21 526	100
	NAYALA	14 787	100	0	.0	0	.0	14 787	100
	Total Région	120 864	88.1	1 972	1.4	14 310	10.4	137 146	100
CASCADES	COMOE	15 808	78.9	4 235	21.1	0	.0	20 044	100
	LERABA	12 295	100	0	.0	0	.0	12 295	100
	Total Région	28 103	86.9	4 235	13.1	0	.0	32 338	100
CENTRE	KADIOGO	23 338	98.5	0	.0	364	1.5	23 702	100
	Total Région	23 338	98.5	0	.0	364	1.5	23 702	100
CENTRE-EST	BOULGOU	32 690	88.2	3 609	9.7	748	2.0	37 047	100
	KOURITENGA	5 892	42.9	7 842	57.1	0	.0	13 735	100
	KOULPELOGO	11 747	67.1	4 439	25.4	1 315	7.5	17 501	100
	Total Région	50 329	73.7	15 890	23.3	2 063	3.0	68 282	100
CENTRE NORD	BAM	21 471	100	0	.0	0	.0	21 471	100
	NAMENTENGA	20 425	97.8	315	1.5	146	.7	20 887	100
	SANMATENGA	28 240	59.4	19 312	40.6	0	.0	47 552	100
	Total Région	70 137	78.0	19 627	21.8	146	.2	89 910	100
CENTRE OUEST	BOULKIEMDE	27 047	100	8	.0	0	.0	27 055	100
	SANGUIE	21 640	96.6	0	.0	773	3.4	22 412	100
	SISSILI	12 196	68.3	1 165	6.5	4 497	25.2	17 858	100
	ZIRO	11 360	73.0	4 198	27.0	0	.0	15 558	100
	Total Région	72 242	87.2	5 372	6.5	5 269	6.4	82 883	100
CENTRE SUD	BAZEGA	25 332	99.8	29	.1	16	.1	25 377	100
	NAHOURI	15 253	98.4	0	.0	255	1.6	15 508	100
	ZOUNDWEOGO	19 920	96.2	0	.0	796	3.8	20 716	100
	Total Région	60 505	98.2	29	.0	1 067	1.7	61 601	100
EST	GNAGNA	25 997	91.1	2 526	8.9	0	.0	28 522	100
	GOURMA	17 177	85.5	2 516	12.5	394	2.0	20 086	100
	TAPOA	16 035	89.7	778	4.4	1 070	6.0	17 884	100
	KOMANDJOARI	4 165	89.2	260	5.6	245	5.2	4 669	100
	KOMPIENGA	5 199	86.4	740	12.3	77	1.3	6 017	100
	Total Région	68 573	88.8	6 819	8.8	1 786	2.3	77 178	100
HAUTS BASSINS	HOUET	37 215	97.9	797	2.1	0	.0	38 011	100
	KENEDOUGOU	21 276	97.4	357	1.6	208	1.0	21 841	100
	TUY	18 718	100	0	.0	0	.0	18 718	100
	Total Région	77 209	98.3	1 154	1.5	208	.3	78 570	100
NORD	PASSORE	19 046	97.7	447	2.3	0	.0	19 492	100
	YATENGA	31 706	85.9	3 302	8.9	1 887	5.1	36 894	100
	LOROU	6 764	95.4	324	4.6	0	.0	7 088	100
	ZONDOMA	12 923	99.9	9	.1	0	.0	12 932	100
	Total Région	70 439	92.2	4 081	5.3	1 887	2.5	76 407	100
PLATEAU CENTRAL	GANZOURGOU	20 627	85.2	3 574	14.8	0	.0	24 201	100
	OUBRITENGA	23 428	99.5	111	.5	0	.0	23 539	100
	KOURWEOGO	9 302	100	0	.0	0	.0	9 302	100
	Total Région	53 357	93.5	3 684	6.5	0	.0	57 041	100
SAHEL	OU DALAN	12 698	81.1	2 950	18.9	0	.0	15 648	100
	SENO	14 271	97.9	311	2.1	0	.0	14 582	100
	SOUN	15 413	79.2	4 057	20.8	0	.0	19 470	100
	YAGHA	12 993	83.8	2 215	14.3	296	1.9	15 504	100
	Total Région	55 375	84.9	9 533	14.6	296	.5	65 205	100
SUD- OUEST	BOUGOURIBA	4 457	55.5	3 497	43.5	79	1.0	8 033	100
	PONI	12 805	74.4	3 614	21.0	796	4.6	17 214	100
	IOBA	2 142	22.2	5 892	61.1	1 609	16.7	9 642	100
	NOUMBIEL	3 682	71.2	1 470	28.4	23	.4	5 174	100
	Total Région	23 085	57.6	14 472	36.1	2 506	6.3	40 064	100
Total Burkina		773 555	87	86 869	10	29 903	3	890 326	100

Tableau C1S1A101 : Nombre de ménages selon le principal lieu de vente de la production des PINTADES

Région	Province	Principal lieu de vente de la production							
		Marché local		Marché intérieur		Marché frontalier		Total Région	
		Effectif	%ligne	Effectif	%ligne	Effectif	%ligne	Effectif	%ligne
BOUCLE DU MOUHOUN	KOSSI	5 655	89.9	0	.0	634	10.1	6 289	100
	MOUHOUN	8 969	87.6	0	.0	1 271	12.4	10 240	100
	SOUROU	5 336	100	0	.0	0	.0	5 336	100
	BALE	6 866	92.0	577	7.7	20	.3	7 464	100
	BANWA	5 722	96.5	79	1.3	129	2.2	5 930	100
	NAYALA	6 880	100	0	.0	0	.0	6 880	100
	Total Région	39 429	93.6	656	1.6	2 054	4.9	42 139	100
CASCADES	COMOE	4 879	83.5	964	16.5	0	.0	5 843	100
	LERABA	5 964	100	0	.0	0	.0	5 964	100
	Total Région	10 843	91.8	964	8.2	0	.0	11 807	100
CENTRE	KADIOGO	8 161	100	0	.0	0	.0	8 161	100
	Total Région	8 161	100	0	.0	0	.0	8 161	100
CENTRE-EST	BOULGOU	16 597	93.6	1 132	6.4	0	.0	17 729	100
	KOURITENGA	3 419	62.3	2 067	37.7	0	.0	5 487	100
	KOULPELOGO	7 798	75.1	1 996	19.2	589	5.7	10 383	100
	Total Région	27 814	82.8	5 196	15.5	589	1.8	33 599	100
CENTRE NORD	BAM	6 832	100	0	.0	0	.0	6 832	100
	NAMENTENGA	8 020	96.7	276	3.3	0	.0	8 296	100
	SANMATENGA	12 358	69.1	5 531	30.9	0	.0	17 889	100
	Total Région	27 211	82.4	5 806	17.6	0	.0	33 017	100
CENTRE OUEST	BOULKIEMDE	19 116	100	8	.0	0	.0	19 124	100
	SANGUIE	13 227	97.3	229	1.7	131	1.0	13 587	100
	SISSILI	7 440	66.6	1 351	12.1	2 379	21.3	11 169	100
	ZIRO	7 455	77.5	2 167	22.5	0	.0	9 622	100
	Total Région	47 237	88.3	3 755	7.0	2 510	4.7	53 502	100
CENTRE SUD	BAZEGA	8 581	99.9	0	.0	8	.1	8 589	100
	NAHOURI	8 440	100	0	.0	0	.0	8 440	100
	ZOUNDWEOGO	6 672	100	0	.0	0	.0	6 672	100
	Total Région	23 693	100	0	.0	8	.0	23 701	100
EST	GNAGNA	10 498	100	0	.0	0	.0	10 498	100
	GOURMA	11 634	88.3	1 540	11.7	0	.0	13 174	100
	TAPOA	11 695	86.0	1 356	100	549	4.0	13 600	100
	KOMANDJOARI	3 165	88.1	268	7.4	161	4.5	3 593	100
	KOMPIENGA	2 431	79.3	555	18.1	78	2.5	3 063	100
	Total Région	39 423	89.7	3 718	8.5	788	1.8	43 929	100
HAUTS BASSINS	HOUET	10 052	100	0	.0	0	.0	10 052	100
	KENEDOUGOU	5 205	100	0	.0	0	.0	5 205	100
	TUY	5 525	100	0	.0	0	.0	5 525	100
	Total Région	20 782	100	0	.0	0	.0	20 782	100
NORD	PASSORE	8 754	98.5	131	1.5	0	.0	8 885	100
	YATENGA	10 718	97.1	315	2.9	0	.0	11 033	100
	LOROU	1 284	100	0	.0	0	.0	1 284	100
	ZONDOMA	4 487	100	0	.0	0	.0	4 487	100
	Total Région	25 243	98.3	446	1.7	0	.0	25 689	100
PLATEAU CENTRAL	GANZOURGOU	7 625	80.8	1 807	19.2	0	.0	9 432	100
	OUBRITENGA	7 045	100	0	.0	0	.0	7 045	100
	KOURWEOGO	6 419	100	0	.0	0	.0	6 419	100
	Total Région	21 089	92.1	1 807	7.9	0	.0	22 896	100
SAHEL	OU DALAN	3 599	88.8	454	11.2	0	.0	4 052	100
	SENO	7 134	100	0	.0	0	.0	7 134	100
	SOUM	9 298	93.3	665	6.7	0	.0	9 963	100
	YAGHA	4 580	71.7	1 699	26.6	109	1.7	6 388	100
	Total Région	24 610	89.4	2 818	10.2	109	.4	27 537	100
SUD- OUEST	BOUGOURIBA	1 224	47.7	1 286	50.2	54	2.1	2 564	100
	PONI	5 585	78.4	1 238	17.4	305	4.3	7 128	100
	IOBA	1 409	21.5	3 711	56.7	1 429	21.8	6 550	100
	NOUMBIEL	2 663	75.2	878	24.8	0	.0	3 541	100
	Total Région	10 881	55.0	7 113	36.0	1 788	9.0	19 783	100
Total Burkina		326 415	89	32 279	9	7 847	2	366 541	100

Tableau C1S1A102 : Nombre de ménages selon le principal lieu de vente de la production des DINDONS

Région	Province	Principal lieu de vente de la production							
		Marché local		Marché intérieur		Marché frontalier		Total Région	
		Effectif	%ligne	Effectif	%ligne	Effectif	%ligne	Effectif	%ligne
BOUCLE DU MOUHOUN	KOSSI	0	.0	0	.0	0	.0	0	.0
	MOUHOUN	0	.0	0	.0	0	.0	0	.0
	SOUROU	0	.0	0	.0	0	.0	0	.0
	BALE	15	49.8	15	50.2	0	.0	30	100
	BANWA	7	100	0	.0	0	.0	7	100
	NAYALA	9	100	0	.0	0	.0	9	100
	Total Région	32	67.5	15	32.5	0	.0	47	100
CASCADES	COMOE	0	.0	3	100	0	.0	3	100
	LERABA	241	100	0	.0	0	.0	241	100
	Total Région	241	98.9	3	1.1	0	.0	243	100
CENTRE	KADIOGO	35	100	0	.0	0	.0	35	100
	Total Région	35	100	0	.0	0	.0	35	100
CENTRE-EST	BOULGOU	16	68.9	7	31.1	0	.0	24	100
	KOURITENGA	0	.0	0	.0	0	.0	0	.0
	KOULPELOGO	71	100	0	.0	0	.0	71	100
	Total Région	88	92.2	7	7.8	0	.0	95	100
CENTRE NORD	BAM	23	100	0	.0	0	.0	23	100
	NAMENTENGA	6	100	0	.0	0	.0	6	100
	SANMATENGA	0	.0	0	.0	0	.0	0	.0
	Total Région	29	100	0	.0	0	.0	29	100
CENTRE OUEST	BOULKIEMDE	3	100	0	.0	0	.0	3	100
	SANGUIE	125	93.7	0	.0	8	6.3	133	100
	SISSILI	0	.0	8	76.0	2	24.0	10	100
	ZIRO	0	.0	0	.0	0	.0	0	.0
	Total Région	128	87.4	8	5.2	11	7.4	146	100
CENTRE SUD	BAZEGA	0	.0	0	.0	0	.0	0	.0
	NAHOURI	63	100	0	.0	0	.0	63	100
	ZOUNDWEOGO	0	.0	0	.0	0	.0	0	.0
	Total Région	63	100	0	.0	0	.0	63	100
EST	GNAGNA	0	.0	0	.0	0	.0	0	.0
	GOURMA	0	.0	0	.0	0	.0	0	.0
	TAPOA	0	.0	0	.0	0	.0	0	.0
	KOMANDJOARI	0	.0	0	.0	0	.0	0	.0
	KOMPIENGA	0	.0	0	.0	0	.0	0	.0
	Total Région	0	.0	0	.0	0	.0	0	.0
HAUTS BASSINS	HOUE	112	100	0	.0	0	.0	112	100
	KENEDOUGOU	8	100	0	.0	0	.0	8	100
	TUY	0	.0	0	.0	0	.0	0	.0
	Total Région	120	100	0	.0	0	.0	120	100
NORD	PASSORE	0	.0	0	.0	0	.0	0	.0
	YATENGA	0	.0	0	.0	0	.0	0	.0
	LOROU	0	.0	0	.0	0	.0	0	.0
	ZONDOMA	0	.0	0	.0	0	.0	0	.0
	Total Région	0	.0	0	.0	0	.0	0	.0
PLATEAU CENTRAL	GANZOURGOU	0	.0	0	.0	0	.0	0	.0
	OUBRITENGA	0	.0	0	.0	0	.0	0	.0
	KOURWEOGO	0	.0	0	.0	0	.0	0	.0
	Total Région	0	.0	0	.0	0	.0	0	.0
SAHEL	OU DALAN	0	.0	0	.0	0	.0	0	.0
	SENO	0	.0	0	.0	0	.0	0	.0
	SOM	0	.0	0	.0	0	.0	0	.0
	YAGHA	0	.0	0	.0	0	.0	0	.0
	Total Région	0	.0	0	.0	0	.0	0	.0
SUD- OUEST	BOUGOURIBA	0	.0	0	.0	0	.0	0	.0
	PONI	68	100	0	.0	0	.0	68	100
	IOBA	8	100	0	.0	0	.0	8	100
	NOUMBIEL	75	81.5	17	18.5	0	.0	92	100
	Total Région	151	89.9	17	10.1	0	.0	168	100
Total Burkina		886	94	50	5	11	1	946	100

Tableau C1S1A103 : Nombre de ménages selon le principal lieu de vente de la production des CANARDS

Région	Province	Principal lieu de vente de la production							
		Marché local		Marché intérieur		Marché frontalier		Total Région	
		Effectif	%ligne	Effectif	%ligne	Effectif	%ligne	Effectif	%ligne
BOUCLE DU MOUHOUN	KOSSI	168	100	0	.0	0	.0	168	100
	MOUHOUN	0	.0	0	.0	0	.0	0	.0
	SOUROU	0	.0	0	.0	0	.0	0	.0
	BALE	741	100	0	.0	0	.0	741	100
	BANWA	66	100	0	.0	0	.0	66	100
	NAYALA	200	100	0	.0	0	.0	200	100
	Total Région	1 175	100	0	.0	0	.0	1 175	100
CASCADES	COMOE	252	100	0	.0	0	.0	252	100
	LERABA	166	100	0	.0	0	.0	166	100
	Total Région	418	100	0	.0	0	.0	418	100
CENTRE	KADIOGO	211	100	0	.0	0	.0	211	100
	Total Région	211	100	0	.0	0	.0	211	100
CENTRE-EST	BOULGOU	2 797	97.9	61	2.1	0	.0	2 858	100
	KOURITENGA	175	22.6	600	77.4	0	.0	775	100
	KOULPELOGO	1 354	100	0	.0	0	.0	1 354	100
	Total Région	4 326	86.8	661	13.2	0	.0	4 987	100
CENTRE NORD	BAM	703	100	0	.0	0	.0	703	100
	NAMENTENGA	843	82.1	183	17.9	0	.0	1 026	100
	SANMATENGA	1 168	64.1	655	35.9	0	.0	1 824	100
	Total Région	2 715	76.4	839	23.6	0	.0	3 554	100
CENTRE OUEST	BOULKIEMDE	8	1.4	565	98.6	0	.0	573	100
	SANGUIE	505	100	0	.0	0	.0	505	100
	SISSILI	563	64.0	258	29.4	58	6.6	879	100
	ZIRO	362	100	0	.0	0	.0	362	100
	Total Région	1 437	62.0	823	35.5	58	2.5	2 318	100
CENTRE SUD	BAZEGA	395	99.0	4	1.0	0	.0	399	100
	NAHOURI	133	100	0	.0	0	.0	133	100
	ZOUNDWEOGO	497	100	0	.0	0	.0	497	100
	Total Région	1 025	99.6	4	.4	0	.0	1 029	100
EST	GNAGNA	1 372	77.0	410	23.0	0	.0	1 782	100
	GOURMA	1 322	63.9	593	28.7	155	7.5	2 070	100
	TAPOA	1 930	65.6	492	16.7	521	17.7	2 943	100
	KOMANDJOARI	158	100	0	.0	0	.0	158	100
	KOMPIENGA	587	88.4	77	11.6	0	.0	665	100
	Total Région	5 368	70.5	1 572	20.6	676	8.9	7 617	100
HAUTS BASSINS	HOUET	243	100	0	.0	0	.0	243	100
	KENEDOUGOU	930	100	0	.0	0	.0	930	100
	TUY	262	100	0	.0	0	.0	262	100
	Total Région	1 435	100	0	.0	0	.0	1 435	100
NORD	PASSORE	0	.0	0	.0	0	.0	0	.0
	YATENGA	608	100	0	.0	0	.0	608	100
	LOROU	100	100	0	.0	0	.0	100	100
	ZONDOMA	0	.0	0	.0	0	.0	0	.0
	Total Région	709	100	0	.0	0	.0	709	100
PLATEAU CENTRAL	GANZOURGOU	488	79.6	125	20.4	0	.0	613	100
	OUBRITENGA	0	.0	0	.0	0	.0	0	.0
	KOURWEOGO	0	.0	0	.0	0	.0	0	.0
	Total Région	488	79.6	125	20.4	0	.0	613	100
SAHEL	OU DALAN	152	100	0	.0	0	.0	152	100
	SENO	1 249	100	0	.0	0	.0	1 249	100
	SOUN	285	100	0	.0	0	.0	285	100
	YAGHA	0	.0	184	100	0	.0	184	100
	Total Région	1 685	90.2	184	9.8	0	.0	1 869	100
SUD- OUEST	BOUGOURIBA	12	4.5	248	95.5	0	.0	260	100
	PONI	0	.0	157	54.8	129	45.2	286	100
	IOBA	0	.0	583	100	0	.0	583	100
	NOUMBIEL	38	78.6	10	21.4	0	.0	48	100
	Total Région	50	4.2	999	84.8	129	11.0	1 178	100
Total Burkina		21 042	78	5 207	19	863	3	27 112	100

Tableau C1S1A104 : Nombre de ménages selon le principal lieu de vente de la production des PIGEONS

Région	Province	Principal lieu de vente de la production							
		Marché local		Marché intérieur		Marché frontalier		Total Région	
		Effectif	%ligne	Effectif	%ligne	Effectif	%ligne	Effectif	%ligne
BOUCLE DU MOUHOUN	KOSSI	2 736	87.7	0	.0	383	12.3	3 119	100
	MOUHOUN	801	78.1	0	.0	225	21.9	1 026	100
	SOUROU	984	100	0	.0	0	.0	984	100
	BALE	389	75.9	124	24.1	0	.0	513	100
	BANWA	1 347	96.0	52	3.7	3	.2	1 403	100
	NAYALA	1 338	100	0	.0	0	.0	1 338	100
	Total Région	7 595	90.6	176	2.1	612	7.3	8 383	100
CASCADES	COMOE	801	51.8	747	48.2	0	.0	1 548	100
	LERABA	865	100	0	.0	0	.0	865	100
	Total Région	1 666	69.0	747	31.0	0	.0	2 412	100
CENTRE	KADIOGO	954	100	0	.0	0	.0	954	100
	Total Région	954	100	0	.0	0	.0	954	100
CENTRE-EST	BOULGOU	752	98.5	11	1.5	0	.0	763	100
	KOURITENGA	346	26.2	974	73.8	0	.0	1 320	100
	KOULPELOGO	1 240	71.4	497	28.6	0	.0	1 737	100
	Total Région	2 338	61.2	1 482	38.8	0	.0	3 821	100
CENTRE NORD	BAM	238	43.6	0	.0	307	56.4	545	100
	NAMENTENGA	545	100	0	.0	0	.0	545	100
	SANMATENGA	2 418	100	0	.0	0	.0	2 418	100
	Total Région	3 201	91.2	0	.0	307	8.8	3 508	100
CENTRE OUEST	BOULKIEMDE	4 024	99.8	8	.2	0	.0	4 032	100
	SANGUIE	1 425	100	0	.0	0	.0	1 425	100
	SISSILI	743	69.9	10	.9	311	29.2	1 064	100
	ZIRO	759	100	0	.0	0	.0	759	100
	Total Région	6 951	95.5	18	.2	311	4.3	7 280	100
CENTRE SUD	BAZEGA	1 309	100	0	.0	0	.0	1 309	100
	NAHOURI	55	100	0	.0	0	.0	55	100
	ZOUNDWEOGO	1 229	100	0	.0	0	.0	1 229	100
	Total Région	2 592	100	0	.0	0	.0	2 592	100
EST	GNAGNA	3 412	100	0	.0	0	.0	3 412	100
	GOURMA	2 063	85.7	90	3.8	252	10.5	2 406	100
	TAPOA	1 256	100	0	.0	0	.0	1 256	100
	KOMANDJOARI	153	100	0	.0	0	.0	153	100
	KOMPIENGA	247	76.1	77	23.9	0	.0	324	100
	Total Région	7 130	94.4	168	2.2	252	3.3	7 550	100
HAUTS BASSINS	HOUET	1 122	86.1	181	13.9	0	.0	1 303	100
	KENEDOUGOU	1 006	100	0	.0	0	.0	1 006	100
	TUY	1 119	100	0	.0	0	.0	1 119	100
	Total Région	3 247	94.7	181	5.3	0	.0	3 428	100
NORD	PASSORE	419	100	0	.0	0	.0	419	100
	YATENGA	3 118	100	0	.0	0	.0	3 118	100
	LOROU	277	100	0	.0	0	.0	277	100
	ZONDOMA	587	100	0	.0	0	.0	587	100
	Total Région	4 401	100	0	.0	0	.0	4 401	100
PLATEAU CENTRAL	GANZOURGOU	1 499	72.6	371	18.0	195	9.4	2 065	100
	OUBRITENGA	1 245	100	0	.0	0	.0	1 245	100
	KOURWEOGO	780	100	0	.0	0	.0	780	100
	Total Région	3 525	86.2	371	9.1	195	4.8	4 090	100
SAHEL	OULDALAN	215	100	0	.0	0	.0	215	100
	SENO	1 217	100	0	.0	0	.0	1 217	100
	SOUN	244	50.0	244	50.0	0	.0	487	100
	YAGHA	508	82.3	0	.0	109	17.7	617	100
	Total Région	2 184	86.1	244	9.6	109	4.3	2 536	100
SUD-OUEST	BOUGOURIBA	80	56.1	63	43.9	0	.0	143	100
	PONI	157	50.0	157	50.0	0	.0	313	100
	IOBA	0	.0	0	.0	0	.0	0	.0
	NOUMBIEL	206	94.9	11	5.1	0	.0	217	100
	Total Région	443	65.8	231	34.2	0	.0	673	100
Total Burkina		46 226	90	3 616	7	1 786	3	51 629	100

Tableau C1S1A105 : Nombre de ménages selon le principal lieu de vente de la production des LAPINS

Région	Province	Principal lieu de vente de la production							
		Marché local		Marché intérieur		Marché frontalier		Total Région	
		Effectif	%ligne	Effectif	%ligne	Effectif	%ligne	Effectif	%ligne
BOUCLE DU MOUHOUN	KOSSI	0	.0	0	.0	0	.0	0	.0
	MOUHOUN	153	100	0	.0	0	.0	153	100
	SOUROU	0	.0	0	.0	0	.0	0	.0
	BALE	25	100	0	.0	0	.0	25	100
	BANWA	2	100	0	.0	0	.0	2	100
	NAYALA	9	100	0	.0	0	.0	9	100
	Total Région	188	100	0	.0	0	.0	188	100
CASCADES	COMOE	0	.0	0	.0	0	.0	0	.0
	LERABA	101	100	0	.0	0	.0	101	100
	Total Région	101	100	0	.0	0	.0	101	100
CENTRE	KADIOGO	0	.0	0	.0	0	.0	0	.0
	Total Région	0	.0	0	.0	0	.0	0	.0
CENTRE-EST	BOULGOU	26	100	0	.0	0	.0	26	100
	KOURITENGA	4	3.8	97	96.2	0	.0	101	100
	KOULPELOGO	0	.0	0	.0	39	100	39	100
	Total Région	30	17.9	97	58.7	39	23.4	165	100
CENTRE NORD	BAM	14	100	0	.0	0	.0	14	100
	NAMENTENGA	0	.0	0	.0	0	.0	0	.0
	SANMATENGA	0	.0	16	100	0	.0	16	100
	Total Région	14	47.0	16	53.0	0	.0	31	100
CENTRE OUEST	BOULKIEMDE	107	100	0	.0	0	.0	107	100
	SANGUIE	143	100	0	.0	0	.0	143	100
	SISSILI	0	.0	0	.0	0	.0	0	.0
	ZIRO	0	.0	0	.0	0	.0	0	.0
	Total Région	250	100	0	.0	0	.0	250	100
CENTRE SUD	BAZEGA	1	100	0	.0	0	.0	1	100
	NAHOURI	0	.0	0	.0	0	.0	0	.0
	ZOUNDWEOGO	0	.0	0	.0	0	.0	0	.0
	Total Région	1	100	0	.0	0	.0	1	100
EST	GNAGNA	118	100	0	.0	0	.0	118	100
	GOURMA	23	100	0	.0	0	.0	23	100
	TAPOA	0	.0	0	.0	0	.0	0	.0
	KOMANDJOARI	0	.0	0	.0	0	.0	0	.0
	KOMPIENGA	12	100	0	.0	0	.0	12	100
	Total Région	152	100	0	.0	0	.0	152	100
HAUTS BASSINS	HOUET	0	.0	0	.0	0	.0	0	.0
	KENEDOUGOU	0	.0	0	.0	0	.0	0	.0
	TUY	75	100	0	.0	0	.0	75	100
	Total Région	75	100	0	.0	0	.0	75	100
NORD	PASSORE	0	.0	0	.0	0	.0	0	.0
	YATENGA	4	100	0	.0	0	.0	4	100
	LOROUM	35	100	0	.0	0	.0	35	100
	ZONDOMA	44	100	0	.0	0	.0	44	100
	Total Région	83	100	0	.0	0	.0	83	100
PLATEAU CENTRAL	GANZOURGOU	23	100	0	.0	0	.0	23	100
	OUBRITENGA	0	.0	0	.0	0	.0	0	.0
	KOURWEOGO	0	.0	0	.0	0	.0	0	.0
	Total Région	23	100	0	.0	0	.0	23	100
SAHEL	OULDALAN	0	.0	0	.0	0	.0	0	.0
	SENO	0	.0	0	.0	0	.0	0	.0
	SOUN	0	.0	0	.0	0	.0	0	.0
	YAGHA	0	.0	0	.0	0	.0	0	.0
	Total Région	0	.0	0	.0	0	.0	0	.0
SUD- OUEST	BOUGOURIBA	0	.0	0	.0	0	.0	0	.0
	PONI	0	.0	0	.0	0	.0	0	.0
	IOBA	0	.0	0	.0	0	.0	0	.0
	NOUMBIEL	0	.0	0	.0	0	.0	0	.0
	Total Région	0	.0	0	.0	0	.0	0	.0
Total Burkina		918	86	113	11	39	4	1 069	100

1.2. Cheptel du ménage

Tableau C2S1A01 : Effectif global par sexe du cheptel en début d'année selon l'espèce

Espèces	Mâle		Femelle		Total	
	Effectif	%ligne	Effectif	%ligne	Effectif	%ligne
BOVINS	1 897 602	31,8	4 076 564	68,2	5 974 165	100,0
OVINS	2 136 707	32,1	4 521 647	67,9	6 658 354	100,0
CAPRINS	2 753 374	31,6	5 960 092	68,4	8 713 466	100,0
ASINS	292 779	25,5	853 769	74,5	1 146 548	100,0
PORCINS	464 423	30,5	1 057 539	69,5	1 521 962	100,0
BOEUF DE TRAIT	415 038	35,1	766 509	64,9	1 181 546	100,0
POULETS LOCAUX	6 704 781	31,7	14 449 376	68,3	21 154 156	100,0
PINTADES	1 610 697	31,5	3 507 390	68,5	5 118 087	100,0

Tableau C2S1A02 : Effectif des bovins en début d'année selon le sexe

Région	Province	Mâle		Femelle		Total	
		Effectif	%colonne	Effectif	%colonne	Effectif	%colonne
BOUCLE DU MOUHOUN	KOSSI	48 647	20,0	96 217	20,5	144 864	20,3
	MOUHOUN	27 664	11,4	57 428	12,2	85 092	11,9
	SOUROU	29 342	12,1	70 822	15,1	100 164	14,1
	BALE	42 620	17,5	78 200	16,7	120 820	17,0
	BANWA	79 470	32,6	135 215	28,8	214 684	30,1
	NAYALA	15 674	6,4	31 176	6,6	46 850	6,6
	Total	243 417	100,0	469 058	100,0	712 475	100,0
CASCADES	COMOE	58 948	62,8	130 244	58,3	189 192	59,6
	LERABA	34 913	37,2	93 316	41,7	128 228	40,4
	Total	93 861	100,0	223 559	100,0	317 420	100,0
CENTRE	KADIOGO	18 212	100,0	36 962	100,0	55 174	100,0
	Total	18 212	100,0	36 962	100,0	55 174	100,0
CENTRE-EST	BOULGOU	38 762	25,7	76 039	24,6	114 801	25,0
	KOURITENGA	41 231	27,4	84 634	27,4	125 865	27,4
	KOULPELOGO	70 671	46,9	147 928	47,9	218 599	47,6
	Total	150 664	100,0	308 601	100,0	459 264	100,0
CENTRE NORD	BAM	22 928	17,4	52 173	18,9	75 101	18,4
	NAMENTENGA	49 580	37,7	99 266	36,0	148 846	36,5
	SANMATENGA	59 161	44,9	124 246	45,1	183 407	45,0
	Total	131 669	100,0	275 685	100,0	407 354	100,0
CENTRE OUEST	BOULKIEMDE	5 103	4,7	12 613	5,4	17 716	5,2
	SANGUIE	16 814	15,6	43 548	18,6	60 363	17,6
	SISSILI	41 390	38,4	86 626	37,0	128 016	37,4
	ZIRO	44 613	41,3	91 370	39,0	135 983	39,8
	Total	107 920	100,0	234 158	100,0	342 078	100,0
CENTRE SUD	BAZEGA	24 254	27,6	53 832	23,8	78 086	24,9
	NAHOURI	17 937	20,4	43 177	19,1	61 114	19,5
	ZOUNDWEOGO	45 760	52,0	128 745	57,0	174 505	55,6
	Total	87 950	100,0	225 754	100,0	313 705	100,0
EST	GNAGNA	85 763	35,0	215 870	38,0	301 633	37,1
	GOURMA	71 431	29,1	141 570	24,9	213 001	26,2
	TAPOA	42 394	17,3	99 474	17,5	141 867	17,4
	KOMANDJOARI	35 656	14,5	86 456	15,2	122 112	15,0
	KOMPIENGA	9 897	4,0	24 749	4,4	34 646	4,3
	Total	245 141	100,0	568 118	100,0	813 259	100,0
HAUTS BASSINS	HOUET	121 829	39,8	210 790	37,6	332 619	38,4
	KENEDOUGOU	146 232	47,8	280 427	50,1	426 659	49,3
	TUY	37 714	12,3	69 036	12,3	106 750	12,3
	Total	305 775	100,0	560 253	100,0	866 027	100,0
NORD	PASSORE	19 249	15,0	39 659	16,0	58 907	15,6
	YATENGA	73 370	57,2	148 908	59,9	222 278	59,0
	LOROU	25 750	20,1	40 511	16,3	66 261	17,6
	ZONDOMA	9 926	7,7	19 560	7,9	29 486	7,8
	Total	128 295	100,0	248 638	100,0	376 933	100,0
PLATEAU CENTRAL	GANZOURGOU	33 684	46,7	67 415	40,9	101 100	42,7
	OUBRITENGA	31 942	44,3	79 340	48,2	111 282	47,0
	KOURWEOGO	6 499	9,0	17 982	10,9	24 481	10,3
	Total	72 126	100,0	164 738	100,0	236 863	100,0
SAHEL	OULDALAN	47 217	18,1	104 201	16,4	151 418	16,9
	SENO	51 749	19,9	136 061	21,5	187 810	21,0
	SOU	119 864	46,0	283 685	44,7	403 549	45,1
	YAGHA	41 815	16,0	110 194	17,4	152 009	17,0
	Total	260 645	100,0	634 141	100,0	894 786	100,0
SUD- OUEST	BOUGOURIBA	7 000	13,5	17 063	13,4	24 063	13,5
	PONI	20 272	39,0	45 701	36,0	65 973	36,9
	IOBA	10 400	20,0	27 153	21,4	37 553	21,0
	NOUMBIEL	14 257	27,5	36 983	29,1	51 240	28,7
	Total	51 929	100,0	126 899	100,0	178 828	100,0
Total Burkina		1 897 602	100,0	4 076 564	100,0	5 974 165	100,0

Tableau C2S1A03 : Effectif des ovins en début d'année selon le sexe

Région	Province	Mâle		Femelle		Total	
		Effectif	%colonne	Effectif	%colonne	Effectif	%colonne
BOUCLE DU MOUHOUN	KOSSI	64 519	20,8	119 502	19,4	184 020	19,9
	MOUHOUN	51 067	16,5	105 416	17,2	156 483	16,9
	SOUROU	39 199	12,6	94 894	15,4	134 093	14,5
	BALE	45 957	14,8	83 436	13,6	129 393	14,0
	BANWA	60 133	19,4	111 093	18,1	171 226	18,5
	NAYALA	49 215	15,9	100 156	16,3	149 370	16,2
	Total	310 090	100,0	614 497	100,0	924 587	100,0
CASCADES	COMOE	23 943	48,4	53 766	44,7	77 709	45,8
	LERABA	25 488	51,6	66 593	55,3	92 081	54,2
	Total	49 431	100,0	120 359	100,0	169 790	100,0
CENTRE	KADIOGO	28 653	100,0	56 690	100,0	85 343	100,0
	Total	28 653	100,0	56 690	100,0	85 343	100,0
CENTRE-EST	BOULGOU	82 967	39,0	160 373	38,9	243 340	38,9
	KOURITENGA	71 546	33,6	138 892	33,7	210 439	33,7
	KOULPELOGO	58 389	27,4	112 815	27,4	171 205	27,4
	Total	212 903	100,0	412 080	100,0	624 983	100,0
CENTRE NORD	BAM	40 540	18,8	86 324	19,7	126 863	19,4
	NAMENTENGA	78 915	36,6	158 868	36,2	237 784	36,4
	SANMATENGA	95 963	44,5	193 202	44,1	289 165	44,2
	Total	215 418	100,0	438 394	100,0	653 812	100,0
CENTRE OUEST	BOULKIEMDE	36 537	24,8	93 828	27,7	130 365	26,8
	SANGUIE	36 191	24,5	91 777	27,1	127 968	26,3
	SISSILI	32 001	21,7	68 284	20,2	100 285	20,6
	ZIRO	42 847	29,0	84 649	25,0	127 496	26,2
	Total	147 577	100,0	338 538	100,0	486 114	100,0
CENTRE SUD	BAZEGA	38 696	41,2	78 520	36,0	117 216	37,6
	NAHOURI	22 245	23,7	54 133	24,8	76 378	24,5
	ZOUNDWEOGO	32 994	35,1	85 361	39,2	118 355	37,9
	Total	93 935	100,0	218 014	100,0	311 949	100,0
EST	GNAGNA	105 739	38,8	246 560	40,3	352 299	39,8
	GOURMA	71 782	26,3	142 748	23,3	214 530	24,2
	TAPOA	48 736	17,9	113 343	18,5	162 078	18,3
	KOMANDJOARI	29 830	10,9	70 131	11,5	99 960	11,3
	KOMPIENGA	16 621	6,1	39 713	6,5	56 334	6,4
	Total	272 708	100,0	612 494	100,0	885 201	100,0
HAUTS BASSINS	HOUE	75 358	51,9	130 886	49,6	206 244	50,4
	KENEDOUGOU	36 484	25,1	71 011	26,9	107 494	26,3
	TUY	33 400	23,0	62 213	23,6	95 613	23,4
	Total	145 241	100,0	264 110	100,0	409 351	100,0
NORD	PASSORE	43 384	16,9	88 245	17,8	131 628	17,5
	YATENGA	138 611	53,9	278 063	56,0	416 674	55,3
	LOROU	44 355	17,3	70 074	14,1	114 429	15,2
	ZONDOMA	30 762	12,0	60 529	12,2	91 291	12,1
	Total	257 112	100,0	496 911	100,0	754 023	100,0
PLATEAU CENTRAL	GANZOURGOU	76 927	55,6	148 745	49,9	225 671	51,7
	OUBRITENGA	45 694	33,1	110 944	37,2	156 638	35,9
	KOURWEOGO	15 617	11,3	38 421	12,9	54 038	12,4
	Total	138 237	100,0	298 110	100,0	436 347	100,0
SAHEL	UDALAN	42 065	19,6	92 984	17,4	135 049	18,0
	SENO	51 343	23,9	132 951	24,9	184 294	24,6
	SOU	85 716	39,9	213 407	40,0	299 123	39,9
	YAGHA	35 533	16,6	94 781	17,7	130 314	17,4
	Total	214 657	100,0	534 123	100,0	748 780	100,0
SUD- OUEST	BOUGOURIBA	8 650	17,0	20 369	17,4	29 019	17,3
	PONI	14 643	28,9	30 781	26,2	45 424	27,0
	IOBA	21 738	42,8	51 609	44,0	73 348	43,6
	NOUMBIEL	5 715	11,3	14 569	12,4	20 283	12,1
	Total	50 746	100,0	117 327	100,0	168 073	100,0
Total Burkina		2 136 707	100,0	4 521 647	100,0	6 658 354	100,0

Tableau C2S1A04 : Effectif des caprins en début d'année selon le sexe

Région	Province	Mâle		Femelle		Total	
		Effectif	%colonne	Effectif	%colonne	Effectif	%colonne
BOUCLE DU MOUHOUN	KOSSI	52 333	17,1	97 606	15,9	149 939	16,3
	MOUHOUN	63 232	20,7	124 138	20,2	187 370	20,4
	SOUROU	47 774	15,6	115 715	18,9	163 489	17,8
	BALE	42 815	14,0	81 344	13,3	124 160	13,5
	BANWA	32 377	10,6	62 877	10,2	95 254	10,4
	NAYALA	67 011	21,9	131 777	21,5	198 788	21,6
	Total	305 543	100,0	613 458	100,0	919 001	100,0
CASCADES	COMOE	33 128	61,1	69 290	56,0	102 418	57,5
	LERABA	21 132	38,9	54 467	44,0	75 599	42,5
	Total	54 260	100,0	123 757	100,0	178 017	100,0
CENTRE	KADIOGO	52 646	100,0	102 797	100,0	155 443	100,0
	Total	52 646	100,0	102 797	100,0	155 443	100,0
CENTRE-EST	BOULGOU	95 236	39,3	194 331	40,5	289 567	40,1
	KOURITENGA	88 716	36,6	172 870	36,0	261 586	36,2
	KOULPELOGO	58 362	24,1	112 446	23,4	170 808	23,7
	Total	242 313	100,0	479 648	100,0	721 961	100,0
CENTRE NORD	BAM	56 936	21,2	119 562	22,3	176 497	22,0
	NAMENTENGA	91 061	33,9	180 889	33,8	271 950	33,8
	SANMATENGA	120 722	44,9	234 619	43,8	355 341	44,2
	Total	268 719	100,0	535 070	100,0	803 789	100,0
CENTRE OUEST	BOULKIEMDE	78 217	32,8	192 368	34,5	270 585	34,0
	SANGUIE	60 640	25,4	160 422	28,8	221 062	27,8
	SISSILI	47 099	19,7	97 940	17,6	145 039	18,2
	ZIRO	52 615	22,1	106 935	19,2	159 549	20,0
	Total	238 571	100,0	557 664	100,0	796 235	100,0
CENTRE SUD	BAZEGA	60 473	40,6	120 413	35,2	180 886	36,8
	NAHOURI	36 730	24,6	88 505	25,9	125 235	25,5
	ZOUNDEWOGO	51 830	34,8	133 188	38,9	185 018	37,7
	Total	149 034	100,0	342 106	100,0	491 140	100,0
EST	GNAGNA	111 288	33,9	270 140	36,1	381 428	35,4
	GOURMA	91 829	28,0	181 702	24,3	273 531	25,4
	TAPOA	68 256	20,8	162 849	21,8	231 105	21,5
	KOMANDJOARI	37 869	11,6	90 675	12,1	128 544	11,9
	KOMPIENGA	18 581	5,7	43 181	5,8	61 762	5,7
	Total	327 822	100,0	748 548	100,0	1 076 370	100,0
HAUTS BASSINS	HOUET	77 899	61,8	136 148	58,1	214 047	59,4
	KENEDOUGOU	21 431	17,0	44 395	18,9	65 826	18,3
	TUY	26 735	21,2	53 792	23,0	80 527	22,3
	Total	126 065	100,0	234 335	100,0	360 400	100,0
NORD	PASSORE	64 781	21,5	130 887	22,8	195 668	22,3
	YATENGA	153 417	50,9	296 515	51,6	449 933	51,3
	LOROU	46 508	15,4	71 865	12,5	118 373	13,5
	ZONDOMA	36 456	12,1	75 877	13,2	112 333	12,8
	Total	301 163	100,0	575 144	100,0	876 307	100,0
PLATEAU CENTRAL	GANZOURGOU	77 072	40,2	152 673	35,0	229 745	36,6
	OUBRITENGA	78 717	41,0	193 668	44,4	272 386	43,4
	KOURWEOGO	36 113	18,8	89 871	20,6	125 984	20,1
	Total	191 902	100,0	436 212	100,0	628 115	100,0
SAHEL	UDALAN	83 596	22,0	189 165	20,3	272 761	20,8
	SENO	76 987	20,3	202 592	21,7	279 578	21,3
	SOUN	158 902	41,8	385 023	41,2	543 925	41,4
	YAGHA	60 437	15,9	157 122	16,8	217 559	16,6
	Total	379 921	100,0	933 901	100,0	1 313 823	100,0
SUD- OUEST	BOUGOURIBA	17 487	15,2	38 977	14,0	56 464	14,4
	PONI	41 479	35,9	90 941	32,8	132 420	33,7
	IOBA	43 401	37,6	115 891	41,8	159 292	40,5
	NOUMBIEL	13 048	11,3	31 643	11,4	44 691	11,4
	Total	115 415	100,0	277 451	100,0	392 866	100,0
Total Burkina		2 753 374	100,0	5 960 092	100,0	8 713 466	100,0

Tableau C2S1A05 : Effectif des asins en début d'année selon le sexe

Région	Province	Mâle		Femelle		Total	
		Effectif	% colonne	Effectif	% colonne	Effectif	% colonne
BOUCLE DU MOUHOUN	KOSSI	10 184	21,8	28 849	22,3	39 033	22,2
	MOUHOUN	8 561	18,3	24 406	18,9	32 967	18,7
	SOUROU	8 547	18,3	23 449	18,1	31 996	18,2
	BALE	7 135	15,3	18 978	14,7	26 113	14,8
	BANWA	8 872	19,0	23 535	18,2	32 407	18,4
	NAYALA	3 455	7,4	10 098	7,8	13 553	7,7
	Total	46 754	100,0	129 314	100,0	176 068	100,0
CASCADES	COMOE	1 476	86,3	3 939	90,8	5 416	89,6
	LERABA	234	13,7	397	9,2	632	10,4
	Total	1 711	100,0	4 337	100,0	6 047	100,0
CENTRE	KADIOGO	8 691	100,0	30 913	100,0	39 603	100,0
	Total	8 691	100,0	30 913	100,0	39 603	100,0
CENTRE-EST	BOULGOU	8 048	43,6	25 065	41,2	33 114	41,7
	KOURITENGA	7 809	42,3	23 168	38,1	30 977	39,1
	KOULPELOGO	2 587	14,0	12 638	20,8	15 225	19,2
	Total	18 444	100,0	60 871	100,0	79 315	100,0
CENTRE NORD	BAM	2 934	15,6	13 941	20,9	16 875	19,8
	NAMENTENGA	5 129	27,3	16 216	24,3	21 345	25,0
	SANMATENGA	10 718	57,1	36 446	54,7	47 164	55,2
	Total	18 781	100,0	66 603	100,0	85 383	100,0
CENTRE OUEST	BOULKIEMDE	15 892	45,4	35 834	41,3	51 726	42,5
	SANGUIE	7 032	20,1	17 666	20,4	24 698	20,3
	SISSILI	7 303	20,9	19 867	22,9	27 170	22,3
	ZIRO	4 776	13,6	13 299	15,3	18 074	14,9
	Total	35 003	100,0	86 666	100,0	121 669	100,0
CENTRE SUD	BAZEGA	12 551	47,8	30 142	45,5	42 692	46,2
	NAHOURI	4 884	18,6	12 619	19,1	17 503	18,9
	ZOUNDWEOGO	8 845	33,7	23 436	35,4	32 281	34,9
	Total	26 279	100,0	66 196	100,0	92 476	100,0
EST	GNAGNA	13 233	35,4	48 413	42,8	61 646	40,9
	GOURMA	10 196	27,2	27 311	24,1	37 507	24,9
	TAPOA	10 164	27,2	27 922	24,7	38 086	25,3
	KOMANDJOARI	1 332	3,6	3 435	3,0	4 767	3,2
	KOMPIENGA	2 506	6,7	6 110	5,4	8 616	5,7
	Total	37 432	100,0	113 190	100,0	150 622	100,0
HAUTS BASSINS	HOUE	7 975	42,1	29 913	52,0	37 887	49,5
	KENEDOUGOU	8 831	46,6	19 905	34,6	28 736	37,6
	TUY	2 139	11,3	7 727	13,4	9 866	12,9
	Total	18 945	100,0	57 544	100,0	76 489	100,0
NORD	PASSORE	9 904	38,5	26 172	32,2	36 076	33,7
	YATENGA	8 527	33,2	37 386	46,1	45 912	43,0
	LOROU	1 258	4,9	6 300	7,8	7 558	7,1
	ZONDOMA	6 023	23,4	11 325	14,0	17 349	16,2
	Total	25 711	100,0	81 183	100,0	106 895	100,0
PLATEAU CENTRAL	GANZOURGOU	7 800	29,4	26 231	36,3	34 031	34,4
	OUBRITENGA	10 935	41,3	27 193	37,6	38 128	38,6
	KOURWEOGO	7 764	29,3	18 915	26,1	26 679	27,0
	Total	26 499	100,0	72 340	100,0	98 838	100,0
SAHEL	OULDALAN	10 444	37,0	23 571	28,7	34 014	30,8
	SENO	3 605	12,8	17 185	20,9	20 791	18,8
	SOU	13 056	46,2	36 579	44,5	49 635	44,9
	YAGHA	1 158	4,1	4 924	6,0	6 082	5,5
	Total	28 263	100,0	82 259	100,0	110 522	100,0
SUD- OUEST	BOUGOURIBA	73	27,3	364	15,5	437	16,7
	PONI	180	67,4	359	15,3	539	20,6
	IOBA	-	0,0	1 617	68,7	1 617	61,7
	NOUMBIEL	14	5,3	14	0,6	28	1,1
	Total	266	100,0	2 354	100,0	2 620	100,0
Total Burkina		292 779	100,0	853 769	100,0	1 146 548	100,0

Tableau C2S1A06 : Effectif des porcins en début d'année selon le sexe

Région	Province	Mâle		Femelle		Total	
		Effectif	% colonne	Effectif	% colonne	Effectif	% colonne
BOUCLE DU MOUHOUN	KOSSI	20 780	19,7	48 221	21,2	69 001	20,7
	MOUHOUN	13 894	13,2	31 132	13,7	45 026	13,5
	SOUROU	9 924	9,4	25 981	11,4	35 905	10,8
	BALE	26 657	25,3	58 302	25,6	84 958	25,5
	BANWA	26 701	25,3	46 113	20,3	72 814	21,9
	NAYALA	7 455	7,1	17 945	7,9	25 400	7,6
	Total	105 410	100,0	227 695	100,0	333 105	100,0
CASCADES	COMOE	14 783	94,1	32 629	91,7	47 412	92,4
	LERABA	934	5,9	2 949	8,3	3 884	7,6
	Total	15 718	100,0	35 578	100,0	51 296	100,0
CENTRE	KADIOGO	15 573	100,0	30 553	100,0	46 126	100,0
	Total	15 573	100,0	30 553	100,0	46 126	100,0
CENTRE-EST	BOULGOU	7 457	43,9	15 202	43,4	22 660	43,5
	KOURITENGA	5 592	32,9	12 241	34,9	17 833	34,3
	KOULPELOGO	3 950	23,2	7 612	21,7	11 561	22,2
	Total	16 999	100,0	35 055	100,0	52 054	100,0
CENTRE NORD	BAM	7 269	44,8	17 775	41,6	25 044	42,4
	NAMENTENGA	2 440	15,0	6 136	14,3	8 576	14,5
	SANMATENGA	6 530	40,2	18 860	44,1	25 390	43,0
	Total	16 239	100,0	42 771	100,0	59 009	100,0
CENTRE OUEST	BOULKIEMDE	23 924	36,8	82 343	47,8	106 267	44,8
	SANGUIE	28 645	44,1	65 900	38,2	94 545	39,8
	SISSILI	6 604	10,2	12 867	7,5	19 471	8,2
	ZIRO	5 810	8,9	11 243	6,5	17 053	7,2
	Total	64 983	100,0	172 352	100,0	237 335	100,0
CENTRE SUD	BAZEGA	18 184	59,0	35 902	52,0	54 087	54,1
	NAHOURI	7 808	25,3	19 790	28,6	27 598	27,6
	ZOUNDWEOGO	4 842	15,7	13 391	19,4	18 233	18,2
	Total	30 835	100,0	69 083	100,0	99 918	100,0
EST	GNAGNA	12 181	31,5	24 363	26,4	36 544	27,9
	GOURMA	3 492	9,0	11 044	12,0	14 536	11,1
	TAPOA	19 061	49,2	48 018	52,0	67 079	51,2
	KOMANDJOARI	-	0,0	-	0,0	-	0,0
	KOMPIENGA	3 978	10,3	8 975	9,7	12 953	9,9
	Total	38 712	100,0	92 401	100,0	131 112	100,0
HAUTS BASSINS	HOUET	27 121	38,3	49 367	36,0	76 488	36,8
	KENEDOUGOU	11 790	16,6	22 374	16,3	34 164	16,4
	TUY	31 990	45,1	65 432	47,7	97 422	46,8
	Total	70 901	100,0	137 173	100,0	208 074	100,0
NORD	PASSORE	20 901	82,0	42 818	82,3	63 719	82,2
	YATENGA	1 817	7,1	3 653	7,0	5 470	7,1
	LOROU	-	0,0	-	0,0	-	0,0
	ZONDOMA	2 763	10,8	5 547	10,7	8 309	10,7
	Total	25 481	100,0	52 018	100,0	77 499	100,0
PLATEAU CENTRAL	GANZOURGOU	6 960	32,4	13 429	25,0	20 389	27,1
	OUBRITENGA	4 431	20,6	13 812	25,8	18 243	24,3
	KOURWEOGO	10 112	47,0	26 374	49,2	36 486	48,6
	Total	21 503	100,0	53 615	100,0	75 118	100,0
SAHEL	OULDALAN	-	-	-	-	-	-
	SENO	-	-	-	-	-	-
	SOU	-	-	-	-	-	-
	YAGHA	-	-	-	-	-	-
	Total	-	-	-	-	-	-
SUD- OUEST	BOUGOURIBA	6 638	15,8	16 321	14,9	22 960	15,2
	PONI	14 708	35,0	33 638	30,8	48 345	31,9
	IOBA	17 729	42,1	51 355	47,0	69 084	45,7
	NOUMBIEL	2 994	7,1	7 933	7,3	10 928	7,2
	Total	42 069	100,0	109 247	100,0	151 316	100,0
Total Burkina		464 423	100,0	1 057 539	100,0	1 521 962	100,0

Tableau C2S1A07 : Effectif des bœufs de trait en début d'année selon le sexe

Région	Province	Mâle		Femelle		Total	
		Effectif	% colonne	Effectif	% colonne	Effectif	% colonne
BOUCLE DU MOUHOUN	KOSSI	20 217	19,1	38 472	20,0	58 689	19,7
	MOUHOUN	19 727	18,7	35 312	18,4	55 039	18,5
	SOUROU	11 410	10,8	21 817	11,4	33 227	11,2
	BALE	19 790	18,7	34 583	18,0	54 372	18,3
	BANWA	26 980	25,5	48 223	25,1	75 204	25,3
	NAYALA	7 540	7,1	13 573	7,1	21 113	7,1
	Total	105 665	100,0	191 980	100,0	297 645	100,0
CASCADES	COMOE	14 480	63,1	27 266	65,5	41 746	64,7
	LERABA	8 451	36,9	14 364	34,5	22 814	35,3
	Total	22 931	100,0	41 629	100,0	64 560	100,0
CENTRE	KADIOGO	3 287	100,0	10 746	100,0	14 033	100,0
	Total	3 287	100,0	10 746	100,0	14 033	100,0
CENTRE-EST	BOULGOU	20 810	41,6	34 159	39,8	54 969	40,5
	KOURITENGA	9 883	19,8	20 172	23,5	30 055	22,1
	KOULPELOGO	19 336	38,6	31 444	36,7	50 780	37,4
	Total	50 028	100,0	85 775	100,0	135 804	100,0
CENTRE NORD	BAM	9 134	49,3	14 850	44,9	23 984	46,5
	NAMENTENGA	2 396	12,9	4 035	12,2	6 431	12,5
	SANMATENGA	7 012	37,8	14 198	42,9	21 210	41,1
	Total	18 542	100,0	33 083	100,0	51 625	100,0
CENTRE OUEST	BOULKIEMDE	4 066	16,1	17 918	29,0	21 984	25,3
	SANGUIE	3 140	12,4	5 322	8,6	8 462	9,7
	SISSILI	9 996	39,5	18 302	29,6	28 299	32,5
	ZIRO	8 086	32,0	20 190	32,7	28 275	32,5
	Total	25 287	100,0	61 733	100,0	87 020	100,0
CENTRE SUD	BAZEGA	7 352	37,0	16 147	40,0	23 498	39,0
	NAHOURI	5 053	25,4	8 702	21,6	13 755	22,8
	ZOUNDWEOGO	7 481	37,6	15 512	38,4	22 993	38,2
	Total	19 885	100,0	40 360	100,0	60 246	100,0
EST	GNAGNA	3 560	13,4	5 084	11,9	8 644	12,5
	GOURMA	12 923	48,5	19 899	46,7	32 822	47,4
	TAPOA	6 236	23,4	11 584	27,2	17 820	25,7
	KOMANDJOARI	416	1,6	729	1,7	1 145	1,7
	KOMPIENGA	3 522	13,2	5 347	12,5	8 869	12,8
	Total	26 657	100,0	42 643	100,0	69 300	100,0
HAUTS BASSINS	HOUET	40 270	44,7	66 968	42,2	107 239	43,1
	KENEDOUGOU	30 014	33,3	55 734	35,1	85 748	34,5
	TUY	19 761	21,9	35 895	22,6	55 656	22,4
	Total	90 045	100,0	158 597	100,0	248 642	100,0
NORD	PASSORE	2 622	9,8	6 797	14,5	9 419	12,8
	YATENGA	16 504	61,8	28 217	60,0	44 721	60,7
	LOROU	5 564	20,8	7 149	15,2	12 713	17,3
	ZONDOMA	2 019	7,6	4 827	10,3	6 846	9,3
	Total	26 709	100,0	46 991	100,0	73 699	100,0
PLATEAU CENTRAL	GANZOURGOU	12 452	88,1	23 116	69,3	35 568	74,9
	OUBRITENGA	889	6,3	5 976	17,9	6 865	14,4
	KOURWEOGO	799	5,6	4 286	12,8	5 084	10,7
	Total	14 140	100,0	33 377	100,0	47 517	100,0
SAHEL	OULDALAN	-	0,0	-	0,0	-	0,0
	SENO	1 233	47,1	1 761	54,1	2 994	51,0
	SOU	1 382	52,9	1 382	42,4	2 764	47,1
	YAGHA	-	0,0	112	3,5	112	1,9
	Total	2 615	100,0	3 256	100,0	5 871	100,0
SUD- OUEST	BOUGOURIBA	2 188	23,7	3 737	22,9	5 925	23,2
	PONI	1 454	15,7	2 369	14,5	3 823	14,9
	IOBA	5 052	54,6	9 573	58,6	14 625	57,2
	NOUMBIEL	552	6,0	658	4,0	1 210	4,7
	Total	9 246	100,0	16 338	100,0	25 584	100,0
Total Burkina		415 038	100,0	766 509	100,0	1 181 546	100,0

Tableau C2S1A08 : Effectif des poulets locaux en début d'année selon le sexe

Région	Province	Mâle		Femelle		Total	
		Effectif	% colonne	Effectif	% colonne	Effectif	% colonne
BOUCLE DU MOUHOUN	KOSSI	185 253	23,3	350 742	23,3	535 995	23,3
	MOUHOUN	261 184	18,1	528 761	18,1	789 945	18,1
	SOUROU	123 458	14,4	296 845	14,4	420 303	14,4
	BALE	212 155	17,3	391 439	17,3	603 595	17,3
	BANWA	191 633	15,8	333 283	15,8	524 916	15,8
	NAYALA	148 533	11,2	304 606	11,2	453 139	11,2
	Total	1 122 217	100,0	2 205 676	100,0	3 327 892	100,0
CASCADES	COMOE	187 727	65,5	415 802	65,5	603 529	65,5
	LERABA	142 761	34,5	379 861	34,5	522 622	34,5
	Total	330 488	100,0	795 663	100,0	1 126 152	100,0
CENTRE	KADIOGO	136 405	100,0	273 782	100,0	410 187	100,0
	Total	136 405	100,0	273 782	100,0	410 187	100,0
CENTRE-EST	BOULGOU	196 566	36,6	387 648	36,6	584 213	36,6
	KOURITENGA	149 211	34,9	294 190	34,9	443 400	34,9
	KOULPELOGO	114 973	28,5	234 842	28,5	349 815	28,5
	Total	460 750	100,0	916 679	100,0	1 377 428	100,0
CENTRE NORD	BAM	106 277	24,0	230 494	24,0	336 771	24,0
	NAMENTENGA	149 610	28,9	294 718	28,9	444 328	28,9
	SANMATENGA	186 392	47,1	380 701	47,1	567 093	47,1
	Total	442 279	100,0	905 912	100,0	1 348 191	100,0
CENTRE OUEST	BOULKIEMDE	224 886	34,2	565 005	34,2	789 891	34,2
	SANGUIE	151 233	28,8	387 013	28,8	538 246	28,8
	SISSILI	127 929	18,3	274 717	18,3	402 646	18,3
	ZIRO	137 817	18,7	281 681	18,7	419 498	18,7
	Total	641 865	100,0	1 508 417	100,0	2 150 282	100,0
CENTRE SUD	BAZEGA	175 267	26,4	354 220	26,4	529 486	26,4
	NAHOURI	136 857	27,5	344 041	27,5	480 898	27,5
	ZOUNDWEOGO	100 869	46,1	264 727	46,1	365 596	46,1
	Total	412 992	100,0	962 988	100,0	1 375 980	100,0
EST	GNAGNA	244 710	36,2	619 435	36,2	864 145	36,2
	GOURMA	182 686	24,6	372 947	24,6	555 633	24,6
	TAPOA	209 027	27,9	502 759	27,9	711 786	27,9
	KOMANDJOARI	45 286	5,8	108 828	5,8	154 114	5,8
	KOMPIENGA	48 876	5,4	122 541	5,4	171 417	5,4
	Total	730 585	100,0	1 726 511	100,0	2 457 096	100,0
HAUTS BASSINS	HOUET	362 400	40,2	611 597	40,2	973 997	40,2
	KENEDOUGOU	194 280	26,9	374 514	26,9	568 795	26,9
	TUY	172 309	32,9	314 887	32,9	487 196	32,9
	Total	728 989	100,0	1 300 998	100,0	2 029 987	100,0
NORD	PASSORE	140 217	21,1	280 275	21,1	420 491	21,1
	YATENGA	253 467	57,2	508 848	57,2	762 315	57,2
	LOROU	68 387	11,4	107 547	11,4	175 934	11,4
	ZONDOMA	83 600	10,4	167 422	10,4	251 022	10,4
	Total	545 670	100,0	1 064 091	100,0	1 609 762	100,0
PLATEAU CENTRAL	GANZOURGOU	192 472	52,5	396 244	52,5	588 717	52,5
	OUBRITENGA	146 197	31,4	373 349	31,4	519 546	31,4
	KOURWEOGO	82 255	16,1	202 446	16,1	284 701	16,1
	Total	420 923	100,0	972 040	100,0	1 392 963	100,0
SAHEL	LOUDALAN	68 057	18,0	152 374	18,0	220 430	18,0
	SENO	71 228	23,4	187 368	23,4	258 596	23,4
	SOUN	113 393	37,6	271 282	37,6	384 675	37,6
	YAGHA	71 021	21,0	194 094	21,0	265 114	21,0
	Total	323 698	100,0	805 118	100,0	1 128 816	100,0
SUD-OUEST	BOUGOURIBA	62 149	14,1	153 812	14,1	215 961	14,1
	PONI	177 208	34,9	403 273	34,9	580 481	34,9
	IOBA	113 165	40,4	308 988	40,4	422 153	40,4
	NOUMBIEL	55 398	10,6	145 427	10,6	200 826	10,6
	Total	407 920	100,0	1 011 501	100,0	1 419 421	100,0
Total Burkina		6 704 781	100,0	14 449 376	100,0	21 154 156	100,0

Tableau C2S1A09 : Effectif des pintades en début d'année selon le sexe

Région	Province	Mâle		Femelle		Total	
		Effectif	% colonne	Effectif	% colonne	Effectif	% colonne
BOUCLE DU MOUHOUN	KOSSI	28 507	12,6	53 114	12,3	81 622	12,4
	MOUHOUN	56 440	25,0	112 857	26,1	169 297	25,7
	SOUROU	18 030	8,0	44 409	10,3	62 439	9,5
	BALE	64 761	28,7	118 199	27,3	182 961	27,8
	BANWA	28 512	12,6	44 935	10,4	73 448	11,2
	NAYALA	29 327	13,0	58 726	13,6	88 053	13,4
	Total	225 579	100,0	432 241	100,0	657 820	100,0
CASCADES	COMOE	25 304	43,2	54 166	37,8	79 470	39,4
	LERABA	33 320	56,8	88 957	62,2	122 277	60,6
	Total	58 624	100,0	143 123	100,0	201 747	100,0
CENTRE	KADIOGO	30 063	100,0	60 019	100,0	90 081	100,0
	Total	30 063	100,0	60 019	100,0	90 081	100,0
CENTRE-EST	BOULGOU	75 400	51,2	148 453	50,4	223 854	50,7
	KOURITENGA	23 135	15,7	46 249	15,7	69 385	15,7
	KOULPELOGO	48 643	33,1	99 989	33,9	148 632	33,6
	Total	147 179	100,0	294 692	100,0	441 870	100,0
CENTRE NORD	BAM	33 077	22,6	75 552	24,8	108 630	24,1
	NAMENTENGA	38 226	26,1	76 867	25,2	115 093	25,5
	SANMATENGA	75 015	51,3	152 414	50,0	227 429	50,4
	Total	146 318	100,0	304 834	100,0	451 152	100,0
CENTRE OUEST	BOULKIEMDE	92 627	38,0	235 322	40,8	327 948	39,9
	SANGUIE	53 005	21,7	135 879	23,5	188 883	23,0
	SISSILI	53 309	21,8	115 137	19,9	168 446	20,5
	ZIRO	45 114	18,5	90 947	15,8	136 061	16,6
	Total	244 055	100,0	577 284	100,0	821 339	100,0
CENTRE SUD	BAZEGA	28 433	28,4	55 126	23,5	83 558	25,0
	NAHOURI	38 493	38,5	95 269	40,6	133 763	40,0
	ZOUNDWEOGO	33 061	33,1	83 974	35,8	117 035	35,0
	Total	99 987	100,0	234 369	100,0	334 356	100,0
EST	GNAGNA	43 397	25,5	108 587	27,6	151 984	27,0
	GOURMA	45 517	26,7	91 602	23,3	137 119	24,3
	TAPOA	57 095	33,5	134 995	34,3	192 090	34,1
	KOMANDJOARI	14 747	8,7	34 155	8,7	48 902	8,7
	KOMPIENGA	9 480	5,6	23 858	6,1	33 339	5,9
	Total	170 236	100,0	393 197	100,0	563 434	100,0
HAUTS BASSINS	HOUET	47 624	46,1	79 051	42,6	126 675	43,9
	KENEDOUGOU	31 879	30,8	63 021	34,0	94 900	32,9
	TUY	23 894	23,1	43 402	23,4	67 296	23,3
	Total	103 397	100,0	185 474	100,0	288 871	100,0
NORD	PASSORE	34 100	27,8	68 696	28,3	102 796	28,1
	YATENGA	63 478	51,8	127 027	52,3	190 505	52,1
	LOROU	5 804	4,7	9 508	3,9	15 312	4,2
	ZONDOMA	19 216	15,7	37 800	15,6	57 016	15,6
	Total	122 599	100,0	243 031	100,0	365 630	100,0
PLATEAU CENTRAL	GANZOURGOU	29 456	35,5	59 592	31,0	89 048	32,3
	OUBRITENGA	30 970	37,3	77 596	40,3	108 566	39,4
	KOURWEOGO	22 629	27,2	55 162	28,7	77 791	28,2
	Total	83 055	100,0	192 350	100,0	275 405	100,0
SAHEL	OU DALAN	15 352	14,3	32 893	12,1	48 245	12,7
	SENO	31 081	28,9	84 681	31,0	115 762	30,4
	SOU	40 752	37,9	99 315	36,4	140 067	36,8
	YAGHA	20 430	19,0	55 976	20,5	76 406	20,1
	Total	107 615	100,0	272 865	100,0	380 480	100,0
SUD- OUEST	BOUGOURIBA	10 100	14,0	25 036	14,4	35 137	14,3
	PONI	28 342	39,4	60 919	35,0	89 261	36,3
	IOBA	20 904	29,0	55 975	32,2	76 879	31,3
	NOUMBIEL	12 644	17,6	31 981	18,4	44 625	18,1
	Total	71 991	100,0	173 912	100,0	245 902	100,0
Total Burkina		1 610 697	100,0	3 507 390	100,0	5 118 087	100,0

Tableau C2S1A010 : Effectif des bovins en début d'année selon la race

Région	Province	Effectif Total des races locales		Effectif Total des races améliorées		Effectif Total des races importées	
		Effectif	%ligne	Effectif	%ligne	Effectif	%ligne
BOUCLE DU MOUHOUN	KOSSI	144 093	100,0	771	100,0	-	.
	MOUHOUN	85 092	100,0	-	.	-	.
	SOUROU	100 164	100,0	-	.	-	.
	BALE	116 308	100,0	4 512	100,0	-	.
	BANWA	214 684	100,0	-	.	-	.
	NAYALA	46 286	100,0	-	.	563	100,0
	Total	706 628	100,0	5 283	100,0	563	100,0
CASCADES	COMOE	185 794	100,0	3 398	100,0	-	.
	LERABA	128 228	100,0	-	.	-	.
	Total	314 022	100,0	3 398	100,0	-	.
CENTRE	KADIOGO	55 174	100,0	-	.	-	.
	Total	55 174	100,0	-	.	-	.
CENTRE-EST	BOULGOU	114 801	100,0	-	.	-	.
	KOURITENGA	124 400	100,0	879	100,0	586	100,0
	KOULPELOGO	218 599	100,0	-	.	-	.
	Total	457 799	100,0	879	100,0	586	100,0
CENTRE NORD	BAM	75 101	100,0	-	.	-	.
	NAMENTENGA	148 846	100,0	-	.	-	.
	SANMATENGA	182 765	100,0	-	.	642	100,0
	Total	406 711	100,0	-	.	642	100,0
CENTRE OUEST	BOULKIEMDE	17 069	100,0	648	100,0	-	.
	SANGUIE	60 363	100,0	-	.	-	.
	SISSILI	125 845	100,0	2 171	100,0	-	.
	ZIRO	135 983	100,0	-	.	-	.
	Total	339 259	100,0	2 818	100,0	-	.
CENTRE SUD	BAZEGA	78 064	100,0	22	100,0	-	.
	NAHOURI	61 114	100,0	-	.	-	.
	ZOUNDWEOGO	173 749	100,0	755	100,0	-	.
	Total	312 928	100,0	777	100,0	-	.
EST	GNAGNA	301 633	100,0	-	.	-	.
	GOURMA	210 333	100,0	2 668	100,0	-	.
	TAPOA	141 867	100,0	-	.	-	.
	KOMANDJOARI	122 112	100,0	-	.	-	.
	KOMPIENGA	34 646	100,0	-	.	-	.
	Total	810 591	100,0	2 668	100,0	-	.
HAUTS BASSINS	HOUET	332 619	100,0	-	.	-	.
	KENEDOUGOU	426 659	100,0	-	.	-	.
	TUY	106 750	100,0	-	.	-	.
	Total	866 027	100,0	-	.	-	.
NORD	PASSORE	58 640	100,0	268	100,0	-	.
	YATENGA	211 534	100,0	10 744	100,0	-	.
	LOROU	66 061	100,0	200	100,0	-	.
	ZONDOMA	29 486	100,0	-	.	-	.
	Total	365 721	100,0	11 211	100,0	-	.
PLATEAU CENTRAL	GANZOURGOU	101 100	100,0	-	.	-	.
	OUBRITENGA	111 282	100,0	-	.	-	.
	KOURWEOGO	24 481	100,0	-	.	-	.
	Total	236 863	100,0	-	.	-	.
SAHEL	UDALAN	150 968	100,0	450	100,0	-	.
	SENO	187 810	100,0	-	.	-	.
	SOUN	402 056	100,0	1 493	100,0	-	.
	YAGHA	151 342	100,0	-	.	668	100,0
	Total	892 175	100,0	1 943	100,0	668	100,0
SUD- OUEST	BOUGOURIBA	24 023	100,0	40	100,0	-	.
	PONI	65 973	100,0	-	.	-	.
	IOBA	37 553	100,0	-	.	-	.
	NOUMBIEL	51 240	100,0	-	.	-	.
	Total	178 789	100,0	40	100,0	-	.
Total Burkina		5 942 688	99,5	29 017	0,5	2 460	0,0

Tableau C2S1A011 : Effectif des ovins en début d'année selon la race

Région	Province	Effectif Total des races locales		Effectif Total des races améliorées		Effectif Total des races importées	
		Effectif	%ligne	Effectif	%ligne	Effectif	%ligne
BOUCLE DU MOUHOUN	KOSSI	183 637	100,0	383	100,0	-	.
	MOUHOUN	156 483	100,0	-	.	-	.
	SOUROU	134 093	100,0	-	.	-	.
	BALE	127 589	100,0	1 521	100,0	283	100,0
	BANWA	171 127	100,0	95	100,0	4	100,0
	NAYALA	148 570	100,0	800	100,0	-	.
	Total	921 501	100,0	2 800	100,0	287	100,0
CASCADES	COMOE	77 709	100,0	-	.	-	.
	LERABA	92 081	100,0	-	.	-	.
	Total	169 790	100,0	-	.	-	.
CENTRE	KADIOGO	84 501	100,0	842	100,0	-	.
	Total	84 501	100,0	842	100,0	-	.
CENTRE-EST	BOULGOU	243 340	100,0	-	.	-	.
	KOURITENGA	208 539	100,0	1 900	100,0	-	.
	KOULPELOGO	171 205	100,0	-	.	-	.
	Total	623 083	100,0	1 900	100,0	-	.
CENTRE NORD	BAM	126 863	100,0	-	.	-	.
	NAMENTENGA	236 534	100,0	1 250	100,0	-	.
	SANMATENGA	285 511	100,0	3 333	100,0	321	100,0
	Total	648 908	100,0	4 582	100,0	321	100,0
CENTRE OUEST	BOULKIEMDE	130 041	100,0	324	100,0	-	.
	SANGUIE	127 968	100,0	-	.	-	.
	SISSILI	95 582	100,0	4 703	100,0	-	.
	ZIRO	127 496	100,0	-	.	-	.
	Total	481 088	100,0	5 027	100,0	-	.
CENTRE SUD	BAZEGA	117 071	100,0	102	100,0	43	100,0
	NAHOURI	75 443	100,0	935	100,0	-	.
	ZOUNDWEOGO	118 355	100,0	-	.	-	.
	Total	310 869	100,0	1 037	100,0	43	100,0
EST	GNAGNA	338 306	100,0	13 993	100,0	-	.
	GOURMA	214 530	100,0	-	.	-	.
	TAPOA	159 086	100,0	796	100,0	2 197	100,0
	KOMANDJOARI	98 629	100,0	1 331	100,0	-	.
	KOMPIENGA	55 120	100,0	1 214	100,0	-	.
	Total	865 671	100,0	17 334	100,0	2 197	100,0
HAUTS BASSINS	HOUET	206 244	100,0	-	.	-	.
	KENEDOUGOU	107 494	100,0	-	.	-	.
	TUY	95 613	100,0	-	.	-	.
	Total	409 351	100,0	-	.	-	.
NORD	PASSORE	131 311	100,0	-	.	317	100,0
	YATENGA	410 143	100,0	5 856	100,0	675	100,0
	LOROU	107 038	100,0	3 005	100,0	4 386	100,0
	ZONDOMA	85 565	100,0	5 725	100,0	-	.
	Total	734 057	100,0	14 587	100,0	5 379	100,0
PLATEAU CENTRAL	GANZOURGOU	220 630	100,0	5 042	100,0	-	.
	OUBRITENGA	156 638	100,0	-	.	-	.
	KOURWEOGO	54 038	100,0	-	.	-	.
	Total	431 305	100,0	5 042	100,0	-	.
SAHEL	OULDALAN	134 956	100,0	93	100,0	-	.
	SENO	184 294	100,0	-	.	-	.
	SOU	298 798	100,0	325	100,0	-	.
	YAGHA	127 964	100,0	-	.	2 350	100,0
	Total	746 012	100,0	418	100,0	2 350	100,0
SUD- OUEST	BOUGOURIBA	28 912	100,0	106	100,0	-	.
	PONI	45 424	100,0	-	.	-	.
	IOBA	73 348	100,0	-	.	-	.
	NOUMBIEL	20 283	100,0	-	.	-	.
	Total	167 967	100,0	106	100,0	-	.
Total Burkina		6 594 103	99,0	53 675	0,8	10 576	0,2

Tableau C2S1A012 : Effectif des caprins en début d'année selon la race

Région	Province	Effectif Total des races locales		Effectif Total des races améliorées		Effectif Total des races importées	
		Effectif	%ligne	Effectif	%ligne	Effectif	%ligne
BOUCLE DU MOUHOUN	KOSSI	149 939	100,0	-	.	-	.
	MOUHOUN	187 370	100,0	-	.	-	.
	SOUROU	163 489	100,0	-	.	-	.
	BALE	124 160	100,0	-	.	-	.
	BANWA	90 242	100,0	3 342	100,0	1 671	100,0
	NAYALA	198 788	100,0	-	.	-	.
	Total	913 988	100,0	3 342	100,0	1 671	100,0
CASCADES	COMOE	101 583	100,0	835	100,0	-	.
	LERABA	75 599	100,0	-	.	-	.
	Total	177 183	100,0	835	100,0	-	.
CENTRE	KADIOGO	155 443	100,0	-	.	-	.
	Total	155 443	100,0	-	.	-	.
CENTRE-EST	BOULGOU	289 567	100,0	-	.	-	.
	KOURITENGA	261 586	100,0	-	.	-	.
	KOULPELOGO	170 636	100,0	172	100,0	-	.
	Total	721 790	100,0	172	100,0	-	.
CENTRE NORD	BAM	176 497	100,0	-	.	-	.
	NAMENTENGA	269 924	100,0	2 027	100,0	-	.
	SANMATENGA	355 008	100,0	333	100,0	-	.
	Total	801 429	100,0	2 360	100,0	-	.
CENTRE OUEST	BOULKIEMDE	270 423	100,0	162	100,0	-	.
	SANGUIE	221 062	100,0	-	.	-	.
	SISSILI	143 049	100,0	1 990	100,0	-	.
	ZIRO	159 224	100,0	326	100,0	-	.
	Total	793 758	100,0	2 477	100,0	-	.
CENTRE SUD	BAZEGA	180 865	100,0	22	100,0	-	.
	NAHOURI	125 235	100,0	-	.	-	.
	ZOUNDWEOGO	185 018	100,0	-	.	-	.
	Total	491 118	100,0	22	100,0	-	.
EST	GNAGNA	381 428	100,0	-	.	-	.
	GOURMA	272 898	100,0	633	100,0	-	.
	TAPOA	230 281	100,0	-	.	824	100,0
	KOMANDJOARI	128 544	100,0	-	.	-	.
	KOMPIENGA	60 345	100,0	1 417	100,0	-	.
	Total	1 073 496	100,0	2 050	100,0	824	100,0
HAUTS BASSINS	HOUET	214 047	100,0	-	.	-	.
	KENEDOUGOU	65 826	100,0	-	.	-	.
	TUY	80 527	100,0	-	.	-	.
	Total	360 400	100,0	-	.	-	.
NORD	PASSORE	194 590	100,0	1 079	100,0	-	.
	YATENGA	442 711	100,0	3 597	100,0	3 625	100,0
	LOROU	113 679	100,0	4 694	100,0	-	.
	ZONDOMA	108 971	100,0	3 362	100,0	-	.
	Total	859 951	100,0	12 731	100,0	3 625	100,0
PLATEAU CENTRAL	GANZOURGOU	229 745	100,0	-	.	-	.
	OUBRITENGA	271 922	100,0	464	100,0	-	.
	KOURWEOGO	125 984	100,0	-	.	-	.
	Total	627 650	100,0	464	100,0	-	.
SAHEL	UDALAN	269 549	100,0	3 212	100,0	-	.
	SENO	279 578	100,0	-	.	-	.
	SOUM	543 641	100,0	285	100,0	-	.
	YAGHA	217 559	100,0	-	.	-	.
	Total	1 310 326	100,0	3 496	100,0	-	.
SUD- OUEST	BOUGOURIBA	56 464	100,0	-	.	-	.
	PONI	131 645	100,0	774	100,0	-	.
	IOBA	159 292	100,0	-	.	-	.
	NOUMBIEL	44 691	100,0	-	.	-	.
	Total	392 092	100,0	774	100,0	-	.
Total Burkina		8 678 623	99,6	28 723	0,3	6 120	0,1

Tableau C2S1A013 : Effectif des asins en début d'année selon la race

Région	Province	Effectif Total des races		Effectif Total des races améliorées		Effectif Total des races	
		Effectif	%ligne	Effectif	%ligne	Effectif	%ligne
BOUCLE DU MOUHOUN	KOSSI	38 849	100,0	184	100,0	-	.
	MOUHOUN	32 967	100,0	-	.	-	.
	SOUROU	31 996	100,0	-	.	-	.
	BALE	26 113	100,0	-	.	-	.
	BANWA	32 407	100,0	-	.	-	.
	NAYALA	13 553	100,0	-	.	-	.
	Total	175 884	100,0	184	100,0	-	.
CASCADES	COMOE	5 137	100,0	278	100,0	-	.
	LERABA	632	100,0	-	.	-	.
	Total	5 769	100,0	278	100,0	-	.
CENTRE	KADIOGO	32 549	100,0	-	.	7 054	100,0
	Total	32 549	100,0	-	.	7 054	100,0
CENTRE-EST	BOULGOU	32 965	100,0	148	100,0	-	.
	KOURITENGA	30 977	100,0	-	.	-	.
	KOULPELOGO	15 225	100,0	-	.	-	.
	Total	79 167	100,0	148	100,0	-	.
CENTRE NORD	BAM	16 586	100,0	-	.	289	100,0
	NAMENTENGA	21 345	100,0	-	.	-	.
	SANMATENGA	47 164	100,0	-	.	-	.
	Total	85 094	100,0	-	.	289	100,0
CENTRE OUEST	BOULKIEMDE	51 726	100,0	-	.	-	.
	SANGUIE	24 638	100,0	61	100,0	-	.
	SISSILI	27 170	100,0	-	.	-	.
	ZIRO	18 074	100,0	-	.	-	.
	Total	121 608	100,0	61	100,0	-	.
CENTRE SUD	BAZEGA	42 692	100,0	-	.	-	.
	NAHOURI	17 503	100,0	-	.	-	.
	ZOUNDWEOGO	32 281	100,0	-	.	-	.
	Total	92 476	100,0	-	.	-	.
EST	GNAGNA	61 646	100,0	-	.	-	.
	GOURMA	37 507	100,0	-	.	-	.
	TAPOA	38 086	100,0	-	.	-	.
	KOMANDJOARI	4 767	100,0	-	.	-	.
	KOMPIENGA	8 616	100,0	-	.	-	.
	Total	150 622	100,0	-	.	-	.
HAUTS BASSINS	HOUET	37 887	100,0	-	.	-	.
	KENEDOUGOU	28 525	100,0	-	.	211	100,0
	TUY	9 866	100,0	-	.	-	.
	Total	76 278	100,0	-	.	211	100,0
NORD	PASSORE	35 721	100,0	355	100,0	-	.
	YATENGA	45 912	100,0	-	.	-	.
	LOROU	7 430	100,0	128	100,0	-	.
	ZONDOMA	17 349	100,0	-	.	-	.
	Total	106 411	100,0	483	100,0	-	.
PLATEAU CENTRAL	GANZOURGOU	33 468	100,0	563	100,0	-	.
	OUBRITENGA	37 853	100,0	275	100,0	-	.
	KOURWEOGO	26 679	100,0	-	.	-	.
	Total	98 000	100,0	838	100,0	-	.
SAHEL	LOUDALAN	33 638	100,0	377	100,0	-	.
	SENO	20 791	100,0	-	.	-	.
	SOUN	37 056	100,0	12 579	100,0	-	.
	YAGHA	6 082	100,0	-	.	-	.
	Total	97 566	100,0	12 955	100,0	-	.
SUD- OUEST	BOUGOURIBA	437	100,0	-	.	-	.
	PONI	539	100,0	-	.	-	.
	IOBA	1 617	100,0	-	.	-	.
	NOUMBIEL	28	100,0	-	.	-	.
	Total	2 620	100,0	-	.	-	.
Total Burkina		1 124 046	98,0	14 948	1,3	7 554	0,7

Tableau C2S1A014 : Effectif des porcins en début d'année selon la race

Région	Province	Effectif Total des races locales		Effectif Total des races améliorées		Effectif Total des races importées	
		Effectif	%ligne	Effectif	%ligne	Effectif	%ligne
BOUCLE DU MOUHOUN	KOSSI	69 001	100,0	-	.	-	.
	MOUHOUN	45 026	100,0	-	.	-	.
	SOUROU	35 905	100,0	-	.	-	.
	BALE	84 958	100,0	-	.	-	.
	BANWA	72 814	100,0	-	.	-	.
	NAYALA	25 400	100,0	-	.	-	.
	Total	333 105	100,0	-	.	-	.
CASCADES	COMOE	47 412	100,0	-	.	-	.
	LERABA	3 884	100,0	-	.	-	.
	Total	51 296	100,0	-	.	-	.
CENTRE	KADIOGO	46 126	100,0	-	.	-	.
	Total	46 126	100,0	-	.	-	.
CENTRE-EST	BOULGOU	22 660	100,0	-	.	-	.
	KOURITENGA	17 833	100,0	-	.	-	.
	KOULPELOGO	11 561	100,0	-	.	-	.
	Total	52 054	100,0	-	.	-	.
CENTRE NORD	BAM	25 044	100,0	-	.	-	.
	NAMENTENGA	8 576	100,0	-	.	-	.
	SANMATENGA	25 390	100,0	-	.	-	.
	Total	59 009	100,0	-	.	-	.
CENTRE OUEST	BOULKIEMDE	106 267	100,0	-	.	-	.
	SANGUIE	94 545	100,0	-	.	-	.
	SISSILI	19 471	100,0	-	.	-	.
	ZIRO	17 053	100,0	-	.	-	.
	Total	237 335	100,0	-	.	-	.
CENTRE SUD	BAZEGA	54 084	100,0	3	100,0	-	.
	NAHOURI	27 598	100,0	-	.	-	.
	ZOUNDWEOGO	18 233	100,0	-	.	-	.
	Total	99 915	100,0	3	100,0	-	.
EST	GNAGNA	36 544	100,0	-	.	-	.
	GOURMA	14 536	100,0	-	.	-	.
	TAPOA	67 079	100,0	-	.	-	.
	KOMANDJOARI	-	.	-	.	-	.
	KOMPIENGA	12 953	100,0	-	.	-	.
	Total	131 112	100,0	-	.	-	.
HAUTS BASSINS	HOUET	75 270	100,0	1 218	100,0	-	.
	KENEDOUGOU	34 164	100,0	-	.	-	.
	TUY	97 160	100,0	262	100,0	-	.
	Total	206 594	100,0	1 480	100,0	-	.
NORD	PASSORE	63 367	100,0	352	100,0	-	.
	YATENGA	5 470	100,0	-	.	-	.
	LOROU	-	.	-	.	-	.
	ZONDOMA	8 309	100,0	-	.	-	.
	Total	77 146	100,0	352	100,0	-	.
PLATEAU CENTRAL	GANZOURGOU	20 389	100,0	-	.	-	.
	OUBRITENGA	18 243	100,0	-	.	-	.
	KOURWEOGO	36 486	100,0	-	.	-	.
	Total	75 118	100,0	-	.	-	.
SAHEL	LOUDALAN	-	.	-	.	-	.
	SENO	-	.	-	.	-	.
	SOUN	-	.	-	.	-	.
	YAGHA	-	.	-	.	-	.
	Total	-	.	-	.	-	.
SUD- OUEST	BOUGOURIBA	22 960	100,0	-	.	-	.
	PONI	48 345	100,0	-	.	-	.
	IOBA	69 084	100,0	-	.	-	.
	NOUMBIEL	10 928	100,0	-	.	-	.
	Total	151 316	100,0	-	.	-	.
Total Burkina		1 520 127	99,9	1 835	0,1	-	0,0

Tableau C2S1A015 : Effectif des bœufs de trait en début d'année selon la race

Région	Province	Effectif Total des races		Effectif Total des races améliorées		Effectif Total des races	
		Effectif	%ligne	Effectif	%ligne	Effectif	%ligne
BOUCLE DU MOUHOUN	KOSSI	58 689	100,0	-	.	-	.
	MOUHOUN	55 039	100,0	-	.	-	.
	SOUROU	25 161	100,0	8 066	100,0	-	.
	BALE	52 530	100,0	1 842	100,0	-	.
	BANWA	75 197	100,0	7	100,0	-	.
	NAYALA	21 113	100,0	-	.	-	.
	Total	287 729	100,0	9 915	100,0	-	.
CASCADES	COMOE	40 675	100,0	1 070	100,0	-	.
	LERABA	22 814	100,0	-	.	-	.
	Total	63 490	100,0	1 070	100,0	-	.
CENTRE	KADIOGO	13 798	100,0	-	.	235	100,0
	Total	13 798	100,0	-	.	235	100,0
CENTRE-EST	BOULGOU	54 523	100,0	445	100,0	-	.
	KOURITENGA	30 055	100,0	-	.	-	.
	KOULPELOGO	50 780	100,0	-	.	-	.
	Total	135 358	100,0	445	100,0	-	.
CENTRE NORD	BAM	23 984	100,0	-	.	-	.
	NAMENTENGA	6 431	100,0	-	.	-	.
	SANMATENGA	21 210	100,0	-	.	-	.
	Total	51 625	100,0	-	.	-	.
CENTRE OUEST	BOULKIEMDE	21 968	100,0	16	100,0	-	.
	SANGUIE	8 462	100,0	-	.	-	.
	SISSILI	28 279	100,0	-	.	19	100,0
	ZIRO	28 275	100,0	-	.	-	.
	Total	86 985	100,0	16	100,0	19	100,0
CENTRE SUD	BAZEGA	23 489	100,0	9	100,0	-	.
	NAHOURI	13 755	100,0	-	.	-	.
	ZOUNDWEOGO	22 993	100,0	-	.	-	.
	Total	60 237	100,0	9	100,0	-	.
EST	GNAGNA	8 644	100,0	-	.	-	.
	GOURMA	32 822	100,0	-	.	-	.
	TAPOA	16 962	100,0	-	.	858	100,0
	KOMANDJOARI	1 145	100,0	-	.	-	.
	KOMPIENGA	8 869	100,0	-	.	-	.
	Total	68 442	100,0	-	.	858	100,0
HAUTS BASSINS	HOUET	106 698	100,0	541	100,0	-	.
	KENEDOUGOU	85 160	100,0	588	100,0	-	.
	TUY	55 656	100,0	-	.	-	.
	Total	247 513	100,0	1 129	100,0	-	.
NORD	PASSORE	9 419	100,0	-	.	-	.
	YATENGA	44 396	100,0	326	100,0	-	.
	LOROU	12 713	100,0	-	.	-	.
	ZONDOMA	6 846	100,0	-	.	-	.
	Total	73 374	100,0	326	100,0	-	.
PLATEAU CENTRAL	GANZOURGOU	30 943	100,0	4 626	100,0	-	.
	OUBRITENGA	6 865	100,0	-	.	-	.
	KOURWEOGO	5 084	100,0	-	.	-	.
	Total	42 891	100,0	4 626	100,0	-	.
SAHEL	OU DALAN	-	.	-	.	-	.
	SENO	2 994	100,0	-	.	-	.
	SOUN	2 764	100,0	-	.	-	.
	YAGHA	112	100,0	-	.	-	.
	Total	5 871	100,0	-	.	-	.
SUD- OUEST	BOUGOURIBA	5 913	100,0	12	100,0	-	.
	PONI	3 823	100,0	-	.	-	.
	IOBA	14 625	100,0	-	.	-	.
	NOUMBIEL	1 210	100,0	-	.	-	.
	Total	25 571	100,0	12	100,0	-	.
Total Burkina		1 162 885	98,4	17 549	1,5	1 112	0,1

Tableau C2S1A016 : Effectif des poulets locaux en début d'année selon la race

Région	Province	Effectif Total des races locales		Effectif Total des races améliorées		Effectif Total des races importées	
		Effectif	%ligne	Effectif	%ligne	Effectif	%ligne
BOUCLE DU MOUHOUN	KOSSI	535 745	100,0	249	100,0	-	100,0
	MOUHOUN	789 945	100,0	-	100,0	-	100,0
	SOUROU	420 303	100,0	-	100,0	-	100,0
	BALE	603 592	100,0	3	100,0	-	100,0
	BANWA	524 895	100,0	21	100,0	-	100,0
	NAYALA	453 139	100,0	-	100,0	-	100,0
	Total	3 327 619	100,0	273	100,0	-	100,0
CASCADES	COMOE	603 134	100,0	395	100,0	-	100,0
	LERABA	522 622	100,0	-	100,0	-	100,0
	Total	1 125 757	100,0	395	100,0	-	100,0
CENTRE	KADIOGO	395 414	100,0	14 772	100,0	-	100,0
	Total	395 414	100,0	14 772	100,0	-	100,0
CENTRE-EST	BOULGOU	584 213	100,0	-	100,0	-	100,0
	KOURITENGA	442 523	100,0	877	100,0	-	100,0
	KOULPELOGO	349 643	100,0	172	100,0	-	100,0
	Total	1 376 380	100,0	1 049	100,0	-	100,0
CENTRE NORD	BAM	336 771	100,0	-	100,0	-	100,0
	NAMENTENGA	444 328	100,0	-	100,0	-	100,0
	SANMATENGA	567 093	100,0	-	100,0	-	100,0
	Total	1 348 191	100,0	-	100,0	-	100,0
CENTRE OUEST	BOULKIEMDE	789 891	100,0	-	100,0	-	100,0
	SANGUIE	538 246	100,0	-	100,0	-	100,0
	SISSILI	398 486	100,0	4 160	100,0	-	100,0
	ZIRO	419 498	100,0	-	100,0	-	100,0
	Total	2 146 121	100,0	4 160	100,0	-	100,0
CENTRE SUD	BAZEGA	529 406	100,0	80	100,0	-	100,0
	NAHOURI	477 533	100,0	3 366	100,0	-	100,0
	ZOUNDWEOGO	364 799	100,0	796	100,0	-	100,0
	Total	1 371 738	100,0	4 242	100,0	-	100,0
EST	GNAGNA	860 739	100,0	3 407	100,0	-	100,0
	GOURMA	555 633	100,0	-	100,0	-	100,0
	TAPOA	711 786	100,0	-	100,0	-	100,0
	KOMANDJOARI	154 114	100,0	-	100,0	-	100,0
	KOMPIENGA	170 729	100,0	688	100,0	-	100,0
	Total	2 453 001	100,0	4 094	100,0	-	100,0
HAUTS BASSINS	HOUET	973 213	100,0	784	100,0	-	100,0
	KENEDOUGOU	568 795	100,0	-	100,0	-	100,0
	TUY	487 196	100,0	-	100,0	-	100,0
	Total	2 029 203	100,0	784	100,0	-	100,0
NORD	PASSORE	418 998	100,0	1 493	100,0	-	100,0
	YATENGA	760 319	100,0	1 996	100,0	-	100,0
	LOROU	175 934	100,0	-	100,0	-	100,0
	ZONDOMA	249 633	100,0	1 389	100,0	-	100,0
	Total	1 604 884	100,0	4 877	100,0	-	100,0
PLATEAU CENTRAL	GANZOURGOU	588 717	100,0	-	100,0	-	100,0
	OUBRITENGA	519 546	100,0	-	100,0	-	100,0
	KOURWEOGO	284 242	100,0	459	100,0	-	100,0
	Total	1 392 504	100,0	459	100,0	-	100,0
SAHEL	OULDALAN	220 430	100,0	-	100,0	-	100,0
	SENO	258 596	100,0	-	100,0	-	100,0
	SOUM	384 675	100,0	-	100,0	-	100,0
	YAGHA	264 779	100,0	336	100,0	-	100,0
	Total	1 128 480	100,0	336	100,0	-	100,0
SUD-OUEST	BOUGOURIBA	215 930	100,0	31	100,0	-	100,0
	PONI	580 481	100,0	-	100,0	-	100,0
	IOBA	422 153	100,0	-	100,0	-	100,0
	NOUMBIEL	200 826	100,0	-	100,0	-	100,0
	Total	1 419 390	100,0	31	100,0	-	100,0
Total Burkina		21 118 684	99,8	35 472	0,2	-	0,0

Tableau C2S1A017 : Effectif des pintades en début d'année selon la race

Région	Province	Effectif Total des races locales		Effectif Total des races améliorées		Effectif Total des races importées	
		Effectif	%ligne	Effectif	%ligne	Effectif	%ligne
BOUCLE DU MOUHOUN	KOSSI	81 622	100,0	-	.	-	.
	MOUHOUN	169 297	100,0	-	.	-	.
	SOUROU	62 439	100,0	-	.	-	.
	BALE	178 948	100,0	4 013	100,0	-	.
	BANWA	73 448	100,0	-	.	-	.
	NAYALA	88 053	100,0	-	.	-	.
	Total	653 806	100,0	4 013	100,0	-	.
CASCADES	COMOE	79 470	100,0	-	.	-	.
	LERABA	122 277	100,0	-	.	-	.
	Total	201 747	100,0	-	.	-	.
CENTRE	KADIOGO	90 081	100,0	-	.	-	.
	Total	90 081	100,0	-	.	-	.
CENTRE-EST	BOULGOU	223 854	100,0	-	.	-	.
	KOURITENGA	69 385	100,0	-	.	-	.
	KOULPELOGO	148 632	100,0	-	.	-	.
	Total	441 870	100,0	-	.	-	.
CENTRE NORD	BAM	108 630	100,0	-	.	-	.
	NAMENTENGA	115 093	100,0	-	.	-	.
	SANMATENGA	227 429	100,0	-	.	-	.
	Total	451 152	100,0	-	.	-	.
CENTRE OUEST	BOULKIEMDE	327 948	100,0	-	.	-	.
	SANGUIE	188 883	100,0	-	.	-	.
	SISSILI	168 446	100,0	-	.	-	.
	ZIRO	136 061	100,0	-	.	-	.
	Total	821 339	100,0	-	.	-	.
CENTRE SUD	BAZEGA	83 558	100,0	-	.	-	.
	NAHOURI	133 763	100,0	-	.	-	.
	ZOUNDWEOGO	117 035	100,0	-	.	-	.
	Total	334 356	100,0	-	.	-	.
EST	GNAGNA	151 984	100,0	-	.	-	.
	GOURMA	137 119	100,0	-	.	-	.
	TAPOA	192 090	100,0	-	.	-	.
	KOMANDJOARI	48 902	100,0	-	.	-	.
	KOMPIENGA	33 339	100,0	-	.	-	.
	Total	563 434	100,0	-	.	-	.
HAUTS BASSINS	HOUET	126 675	100,0	-	.	-	.
	KENEDOUGOU	94 900	100,0	-	.	-	.
	TUY	67 296	100,0	-	.	-	.
	Total	288 871	100,0	-	.	-	.
NORD	PASSORE	102 796	100,0	-	.	-	.
	YATENGA	190 505	100,0	-	.	-	.
	LOROU	15 312	100,0	-	.	-	.
	ZONDOMA	57 016	100,0	-	.	-	.
	Total	365 630	100,0	-	.	-	.
PLATEAU CENTRAL	GANZOURGOU	89 048	100,0	-	.	-	.
	OUBRITENGA	108 566	100,0	-	.	-	.
	KOURWEOGO	77 791	100,0	-	.	-	.
	Total	275 405	100,0	-	.	-	.
SAHEL	LOUDALAN	48 245	100,0	-	.	-	.
	SENO	115 762	100,0	-	.	-	.
	SOUN	140 067	100,0	-	.	-	.
	YAGHA	76 406	100,0	-	.	-	.
	Total	380 480	100,0	-	.	-	.
SUD- OUEST	BOUGOURIBA	35 137	100,0	-	.	-	.
	PONI	89 261	100,0	-	.	-	.
	IOBA	76 879	100,0	-	.	-	.
	NOUMBIEL	44 625	100,0	-	.	-	.
	Total	245 902	100,0	-	.	-	.
Total Burkina		5 114 074	99,9	4 013	0,1	-	0,0

Tableau C2S1A018 : Effectif en début d'année de la race locale selon la race et par espèce

Espèce	Effectif adultes		Effectif Elève		Effectif Jeune		Total	
	Effectif	% ligne	Effectif	% ligne	Effectif	% ligne	Effectif	% ligne
BOVINS	2 700 764	45,4	2 122 234	35,7	1 119 691	18,8	5 942 688	100,0
OVINS	2 818 422	42,7	2 053 157	31,1	1 722 524	26,1	6 594 103	100,0
CAPRINS	3 558 085	41,0	2 568 564	29,6	2 551 974	29,4	8 678 623	100,0
ASINS	636 150	56,6	380 337	33,8	107 559	9,6	1 124 046	100,0
PORCINS	287 628	18,9	572 808	37,7	659 691	43,4	1 520 127	100,0
BOEUF DE TRAIT	1 162 885	100,0	0	0,0	0	0,0	1 162 885	100,0
POULETS LOCAUX	6 422 912	30,4	6 047 487	28,6	8 648 285	41,0	21 118 684	100,0
PINTADES	2 795 471	54,7	1 715 541	33,5	603 062	11,8	5 114 074	100,0

Tableau C2S1A019 : Effectif en début d'année de la race améliorée selon la race et par espèce

Espèce	Effectif adultes		Effectif Elève		Effectif Jeune		Total	
	Effectif	% ligne	Effectif	% ligne	Effectif	% ligne	Effectif	% ligne
BOVINS	5 363	18,5	18 751	64,6	4 903	16,9	29 017	100,0
OVINS	20 659	38,5	20 585	38,4	12 431	23,2	53 675	100,0
CAPRINS	9 126	31,8	11 183	38,9	8 414	29,3	28 723	100,0
ASINS	2 125	14,2	184	1,2	12 639	84,6	14 948	100,0
PORCINS	179	9,8	1 394	76,0	262	14,3	1 835	100,0
BOEUF DE TRAIT	17 549	100,0	0	0,0	0	0,0	17 549	100,0
POULETS LOCAUX	21 339	60,2	7 503	21,2	6 630	18,7	35 472	100,0
PINTADES	4 013	100,0	0	0,0	0	0,0	4 013	100,0

Tableau C2S1A020 : Effectif en début d'année de la race importée selon la race et par espèce

Espèce	Effectif adultes		Effectif Elève		Effectif Jeune		Total	
	Effectif	% ligne	Effectif	% ligne	Effectif	% ligne	Effectif	% ligne
BOVINS	907	36,9	1 552	63,1	0	0,0	2 460	100,0
OVINS	7 737	73,2	2 840	26,8	0	0,0	10 576	100,0
CAPRINS	3 798	62,1	2 322	37,9	0	0,0	6 120	100,0
ASINS	211	2,8	7 343	97,2	0	0,0	7 554	100,0
PORCINS	0		0		0		0	
BOEUF DE TRAIT	1 112	100,0	0	0,0	0	0,0	1 112	100,0
POULETS LOCAUX	0		0		0		0	
PINTADES	0		0		0		0	

1.3. Variation des stocks des troupeaux

Tableau C4S1A01 : Effectif global par sexe du cheptel en fin d'année selon l'espèce

Espèces	Mâle		Femelle		Total	
	Effectif	% ligne	Effectif	% ligne	Effectif	% ligne
BOVINS	1 906 894	28,5	4 793 157	71,5	6 700 051	100,0
OVINS	2 120 582	29,4	5 085 487	70,6	7 206 069	100,0
CAPRINS	2 512 037	27,8	6 518 813	72,2	9 031 188	100,0
ASINS	670 028	57,9	487 422	42,1	1 157 449	100,0
PORCINS	604 102	38,4	968 326	61,6	1 572 427	100,0
BOEUF DE TRAIT	1 319 669	97,2	37 982	2,8	1 357 651	100,0
POULETS LOCAUX	7 823 171	30,4	17 876 453	69,6	25 699 624	100,0
PINTADES	2 106 865	34,2	4 060 888	65,8	6 167 753	100,0

Tableau C4S1A02 : Effectif par sexe des bovins en fin d'année

Région	Province	Mâle		Femelle		Total	
		Effectif	%ligne	Effectif	%ligne	Effectif	%ligne
BOUCLE DU MOUHOUN	KOSSI	51 170	23,3	103 311	23,3	154 481	23,3
	MOUHOUN	28 717	18,1	85 404	18,1	114 121	18,1
	SOUROU	27 537	14,4	74 605	14,4	102 142	14,4
	BALE	33 390	17,3	83 043	17,3	116 433	17,3
	BANWA	50 701	15,8	152 675	15,8	203 376	15,8
	NAYALA	21 182	11,2	40 508	11,2	61 690	11,2
	Total	212 697	100,0	539 545	100,0	752 242	100,0
CASCADES	COMOE	32 574	65,5	97 350	65,5	129 924	65,5
	LERABA	27 507	34,5	113 898	34,5	141 405	34,5
	Total	60 081	100,0	211 248	100,0	271 329	100,0
CENTRE	KADIOGO	14 467	100,0	31 171	100,0	45 638	100,0
	Total	14 467	100,0	31 171	100,0	45 638	100,0
CENTRE-EST	BOULGOU	50 034	36,6	74 980	36,6	125 014	36,6
	KOURITENGA	38 610	34,9	62 684	34,9	101 294	34,9
	KOULPELOGO	88 464	28,5	199 291	28,5	287 755	28,5
	Total	177 108	100,0	336 955	100,0	514 063	100,0
CENTRE NORD	BAM	28 887	24,0	65 831	24,0	94 717	24,0
	NAMENTENGA	61 652	28,9	88 372	28,9	150 025	28,9
	SANMATENGA	79 522	47,1	120 289	47,1	199 812	47,1
	Total	170 061	100,0	274 492	100,0	444 553	100,0
CENTRE OUEST	BOULKIEMDE	10 756	34,2	11 368	34,2	22 125	34,2
	SANGUIE	15 323	28,8	38 122	28,8	53 445	28,8
	SISSILI	75 318	18,3	243 288	18,3	318 606	18,3
	ZIRO	41 943	18,7	114 503	18,7	156 446	18,7
	Total	143 341	100,0	407 281	100,0	550 622	100,0
CENTRE SUD	BAZEGA	17 897	26,4	40 203	26,4	58 101	26,4
	NAHOURI	15 692	27,5	55 285	27,5	70 977	27,5
	ZOUNDWEOGO	57 557	46,1	147 104	46,1	204 661	46,1
	Total	91 146	100,0	242 592	100,0	333 739	100,0
EST	GNAGNA	80 115	36,2	245 345	36,2	325 460	36,2
	GOURMA	72 818	24,6	150 680	24,6	223 498	24,6
	TAPOA	41 397	27,9	102 458	27,9	143 855	27,9
	KOMANDJOARI	35 527	5,8	90 889	5,8	126 416	5,8
	KOMPIENGA	13 446	5,4	32 692	5,4	46 138	5,4
	Total	243 303	100,0	622 064	100,0	865 367	100,0
HAUTS BASSINS	HOUET	92 625	40,2	201 209	40,2	293 834	40,2
	KENEDOUGOU	121 673	26,9	375 804	26,9	497 478	26,9
	TUY	31 707	32,9	114 794	32,9	146 501	32,9
	Total	246 005	100,0	691 807	100,0	937 812	100,0
NORD	PASSORE	18 348	21,0	40 533	21,0	58 881	21,0
	YATENGA	79 422	57,1	128 302	57,1	207 724	57,1
	LOROU	17 589	11,4	35 345	11,4	52 934	11,4
	ZONDOMA	11 729	10,4	15 693	10,4	27 422	10,4
	Total	127 088	100,0	219 873	100,0	346 961	100,0
PLATEAU CENTRAL	GANZOURGOU	52 075	52,5	109 318	52,5	161 393	52,5
	OUBRITENGA	38 598	31,4	101 513	31,4	140 111	31,4
	KOURWEOGO	8 325	16,1	14 750	16,1	23 074	16,1
	Total	98 998	100,0	225 581	100,0	324 579	100,0
SAHEL	OUDALAN	57 946	18,0	197 607	18,0	255 553	18,0
	SENO	69 757	23,4	162 872	23,4	232 629	23,4
	SOUN	79 825	37,6	277 167	37,6	356 992	37,6
	YAGHA	55 480	21,0	161 141	21,0	216 621	21,0
	Total	263 007	100,0	798 787	100,0	1 061 794	100,0
SUD- OUEST	BOUGOURIBA	7 542	14,1	35 898	14,1	43 440	14,1
	PONI	25 380	34,9	58 351	34,9	83 731	34,9
	IOBA	12 411	40,4	33 186	40,4	45 597	40,4
	NOUMBIEL	14 257	10,6	64 326	10,6	78 583	10,6
	Total	59 590	100,0	191 761	100,0	251 351	100,0
Total Burkina		1 906 894	28,5	4 793 157	71,5	6 700 051	100,0

Tableau C4S1A03 : Effectif par sexe des ovins en fin d'année

Région	Province	Mâle		Femelle		Total	
		Effectif	% ligne	Effectif	% ligne	Effectif	% ligne
BOUCLE DU MOUHOUN	KOSSI	93 413	23,3	259 363	23,3	352 775	23,3
	MOUHOUN	35 214	18,1	108 830	18,1	144 044	18,1
	SOUROU	47 655	14,4	117 718	14,4	165 374	14,4
	BALE	39 030	17,3	99 382	17,3	138 412	17,3
	BANWA	32 182	15,8	89 977	15,8	122 159	15,8
	NAYALA	47 961	11,2	97 353	11,2	145 314	11,2
	Total	295 455	100,0	772 623	100,0	1 068 078	100,0
CASCADES	COMOE	14 629	65,5	61 592	65,5	76 221	65,5
	LERABA	17 613	34,5	66 353	34,5	83 967	34,5
	Total	32 243	100,0	127 945	100,0	160 187	100,0
CENTRE	KADIOGO	29 440	100,0	60 746	100,0	90 186	100,0
	Total	29 440	100,0	60 746	100,0	90 186	100,0
CENTRE-EST	BOULGOU	83 746	36,6	209 560	36,6	293 307	36,6
	KOURITENGA	53 357	34,9	156 817	34,9	210 175	34,9
	KOULPELOGO	55 555	28,5	124 761	28,5	180 316	28,5
	Total	192 658	100,0	491 139	100,0	683 797	100,0
CENTRE NORD	BAM	43 794	24,0	65 227	24,0	109 021	24,0
	NAMENTENGA	109 001	28,9	179 063	28,9	288 065	28,9
	SANMATENGA	109 906	47,1	230 037	47,1	339 942	47,1
	Total	262 701	100,0	474 327	100,0	737 028	100,0
CENTRE OUEST	BOULKIEMDE	30 421	34,2	82 172	34,2	112 593	34,2
	SANGUIE	28 078	28,8	86 326	28,8	114 404	28,8
	SISSILI	18 539	18,3	55 442	18,3	73 980	18,3
	ZIRO	21 026	18,7	69 482	18,7	90 507	18,7
	Total	98 063	100,0	293 422	100,0	391 485	100,0
CENTRE SUD	BAZEGA	26 404	26,4	81 309	26,4	107 713	26,4
	NAHOURI	16 595	27,5	54 483	27,5	71 078	27,5
	ZOUNDWEOGO	43 276	46,1	150 954	46,1	194 230	46,1
	Total	86 275	100,0	286 746	100,0	373 021	100,0
EST	GNAGNA	99 163	36,2	227 058	36,2	326 221	36,2
	GOURMA	63 638	24,6	164 079	24,6	227 717	24,6
	TAPOA	44 400	27,9	122 386	27,9	166 786	27,9
	KOMANDJOARI	24 135	5,8	52 330	5,8	76 465	5,8
	KOMPIENGA	11 511	5,4	29 837	5,4	41 347	5,4
	Total	242 845	100,0	595 690	100,0	838 535	100,0
HAUTS BASSINS	HOUET	57 816	40,2	138 684	40,2	196 500	40,2
	KENEDOUGOU	38 132	26,9	91 703	26,9	129 835	26,9
	TUY	27 553	32,9	96 477	32,9	124 031	32,9
	Total	123 501	100,0	326 864	100,0	450 366	100,0
NORD	PASSORE	43 297	21,1	93 769	21,1	137 067	21,1
	YATENGA	181 604	57,2	328 727	57,2	510 331	57,2
	LOROU	41 232	11,4	68 568	11,4	109 800	11,4
	ZONDOMA	30 143	10,3	64 901	10,3	95 044	10,3
	Total	296 277	100,0	555 966	100,0	852 242	100,0
PLATEAU CENTRAL	GANZOURGOU	61 453	52,5	149 069	52,5	210 522	52,5
	OUBRITENGA	68 042	31,4	150 153	31,4	218 195	31,4
	KOURWEOGO	13 048	16,1	38 502	16,1	51 550	16,1
	Total	142 543	100,0	337 723	100,0	480 266	100,0
SAHEL	OULDALAN	54 692	18,0	143 210	18,0	197 902	18,0
	SENO	60 372	23,4	142 277	23,4	202 649	23,4
	SOUN	112 813	37,6	257 055	37,6	369 869	37,6
	YAGHA	48 226	21,0	99 643	21,0	147 869	21,0
	Total	276 103	100,0	642 185	100,0	918 288	100,0
SUD- OUEST	BOUGOURIBA	6 367	14,1	24 010	14,1	30 377	14,1
	PONI	14 344	34,9	38 513	34,9	52 857	34,9
	IOBA	17 995	40,4	46 657	40,4	64 652	40,4
	NOUMBIEL	3 773	10,6	10 930	10,6	14 704	10,6
	Total	42 479	100,0	120 111	100,0	162 590	100,0
Total Burkina		2 120 582	29,4	5 085 487	70,6	7 206 069	100,0

Tableau C4S1A04 : Effectif par sexe des caprins en fin d'année

Région	Province	Mâle		Femelle		Total	
		Effectif	%ligne	Effectif	%ligne	Effectif	%ligne
BOUCLE DU MOUHOUN	KOSSI	66 643	23,3	183 672	23,3	250 315	23,3
	MOUHOUN	39 803	18,1	120 401	18,1	160 203	18,1
	SOUROU	56 037	14,4	144 114	14,4	200 150	14,4
	BALE	32 756	17,3	95 604	17,3	128 359	17,3
	BANWA	39 137	15,8	85 167	15,8	124 304	15,8
	NAYALA	56 833	11,2	108 619	11,2	165 452	11,2
	Total	291 207	100,0	737 577	100,0	1 028 783	100,0
CASCADES	COMOE	19 427	65,5	80 586	65,5	100 012	65,5
	LERABA	16 266	34,5	54 004	34,5	70 269	34,5
	Total	35 692	100,0	134 589	100,0	170 282	100,0
CENTRE	KADIOGO	57 020	100,0	111 495	100,0	168 515	100,0
	Total	57 020	100,0	111 495	100,0	168 515	100,0
CENTRE-EST	BOULGOU	88 494	36,6	217 978	36,6	306 472	36,6
	KOURITENGA	67 195	34,9	168 210	34,9	235 404	34,9
	KOULPELOGO	51 193	28,5	131 571	28,5	182 763	28,5
	Total	206 882	100,0	517 758	100,0	724 640	100,0
CENTRE NORD	BAM	47 346	24,0	127 900	24,0	175 246	24,0
	NAMENTENGA	96 086	28,9	201 084	28,9	297 170	28,9
	SANMATENGA	108 999	47,1	263 492	47,1	372 491	47,1
	Total	252 431	100,0	592 475	100,0	844 906	100,0
CENTRE OUEST	BOULKIEMDE	70 791	34,2	182 444	34,2	253 236	34,2
	SANGUIE	70 769	28,8	151 835	28,8	222 603	28,8
	SISSILI	41 915	18,3	97 075	18,3	138 990	18,3
	ZIRO	46 934	18,7	115 582	18,7	162 516	18,7
	Total	230 409	100,0	546 936	100,0	777 345	100,0
CENTRE SUD	BAZEGA	31 883	26,4	112 346	26,4	144 229	26,4
	NAHOURI	29 079	27,5	89 505	27,5	118 584	27,5
	ZOUNDWEOGO	58 578	46,1	225 236	46,1	283 814	46,1
	Total	119 540	100,0	427 087	100,0	546 627	100,0
EST	GNAGNA	106 419	36,2	270 526	36,2	376 944	36,2
	GOURMA	70 290	24,6	192 019	24,6	262 648	24,6
	TAPOA	57 580	27,9	164 959	27,9	222 539	27,9
	KOMANDJOARI	37 527	5,8	98 966	5,8	136 493	5,8
	KOMPIENGA	14 430	5,4	39 177	5,4	53 607	5,4
	Total	286 246	100,0	765 647	100,0	1 052 230	100,0
HAUTS BASSINS	HOUET	49 919	40,2	113 451	40,2	163 369	40,2
	KENEDOUGOU	16 535	26,9	48 110	26,9	64 644	26,9
	TUY	26 323	32,9	71 454	32,9	97 777	32,9
	Total	92 776	100,0	233 014	100,0	325 790	100,0
NORD	PASSORE	64 582	21,1	157 467	21,1	222 048	21,1
	YATENGA	184 723	57,2	363 269	57,2	547 992	57,2
	LOROU	27 060	11,4	60 181	11,4	87 242	11,4
	ZONDOMA	35 107	10,4	81 939	10,4	117 046	10,4
	Total	311 472	100,0	662 856	100,0	974 328	100,0
PLATEAU CENTRAL	GANZOURGOU	75 189	52,5	216 056	52,5	291 245	52,5
	OUBRITENGA	74 387	31,4	168 784	31,4	243 170	31,4
	KOURWEOGO	31 031	16,1	85 812	16,1	116 843	16,1
	Total	180 606	100,0	470 652	100,0	651 259	100,0
SAHEL	UDALAN	75 303	18,0	198 822	18,0	274 125	18,0
	SENO	80 469	23,4	225 758	23,4	306 227	23,4
	SOUN	125 339	37,6	399 518	37,6	524 857	37,6
	YAGHA	72 699	21,0	191 882	21,0	264 580	21,0
	Total	353 810	100,0	1 015 979	100,0	1 369 789	100,0
SUD- OUEST	BOUGOURIBA	14 337	14,1	45 864	14,1	60 201	14,1
	PONI	41 996	34,9	102 768	34,9	144 764	34,9
	IOBA	26 224	40,4	119 390	40,4	145 614	40,4
	NOUMBIEL	11 388	10,6	34 726	10,6	46 114	10,6
	Total	93 945	100,0	302 748	100,0	396 693	100,0
Total Burkina		2 512 037	27,8	6 518 813	72,2	9 031 188	100,0

Tableau C4S1A05 : Effectif par sexe des asins en fin d'année

Région	Province	Mâle		Femelle		Total	
		Effectif	%ligne	Effectif	%ligne	Effectif	%ligne
BOUCLE DU MOUHOUN	KOSSI	21 804	23,3	17 104	23,3	38 907	23,3
	MOUHOUN	17 958	18,1	16 455	18,1	34 413	18,1
	SOUROU	18 940	14,4	16 529	14,4	35 468	14,4
	BALE	13 321	17,3	13 971	17,3	27 292	17,3
	BANWA	22 071	15,8	7 882	15,8	29 953	15,8
	NAYALA	8 554	11,2	5 241	11,2	13 795	11,2
	Total	102 647	100,0	77 181	100,0	179 828	100,0
CASCADES	COMOE	1 338	65,5	3 851	65,5	5 189	65,5
	LERABA	420	34,5	447	34,5	867	34,5
	Total	1 758	100,0	4 298	100,0	6 056	100,0
CENTRE	KADIOGO	20 566	100,0	13 118	100,0	33 683	100,0
	Total	20 566	100,0	13 118	100,0	33 683	100,0
CENTRE-EST	BOULGOU	26 416	36,6	11 670	36,6	38 086	36,6
	KOURITENGA	21 231	34,9	5 792	34,9	27 023	34,9
	KOULPELOGO	9 711	28,5	2 018	28,5	11 729	28,5
	Total	57 358	100,0	19 480	100,0	76 838	100,0
CENTRE NORD	BAM	14 397	24,0	6 856	24,0	21 253	24,0
	NAMENTENGA	14 091	28,9	13 755	28,9	27 846	28,9
	SANMATENGA	31 051	47,1	19 644	47,1	50 696	47,1
	Total	59 539	100,0	40 255	100,0	99 795	100,0
CENTRE OUEST	BOULKIEMDE	28 780	34,2	30 379	34,2	59 159	34,2
	SANGUIE	13 454	28,8	9 672	28,8	23 126	28,8
	SISSILI	13 884	18,3	10 847	18,3	24 731	18,3
	ZIRO	11 127	18,7	9 833	18,7	20 960	18,7
	Total	67 245	100,0	60 730	100,0	127 975	100,0
CENTRE SUD	BAZEGA	19 173	26,4	21 916	26,4	41 089	26,4
	NAHOURI	7 766	27,5	7 623	27,5	15 388	27,5
	ZOUNDWEOGO	16 982	46,1	15 853	46,1	32 836	46,1
	Total	43 921	100,0	45 392	100,0	89 313	100,0
EST	GNAGNA	32 691	36,2	35 550	36,2	68 241	36,2
	GOURMA	24 435	24,6	12 007	24,6	36 442	24,6
	TAPOA	23 248	27,9	14 990	27,9	38 238	27,9
	KOMANDJOARI	3 420	5,8	2 082	5,8	5 502	5,8
	KOMPIENGA	4 732	5,4	3 183	5,4	7 915	5,4
	Total	88 527	100,0	67 811	100,0	156 338	100,0
HAUTS BASSINS	HOUET	16 422	40,2	9 660	40,2	26 082	40,2
	KENEDOUGOU	12 705	26,9	14 536	26,9	27 241	26,9
	TUY	4 756	32,9	2 256	32,9	7 013	32,9
	Total	33 883	100,0	26 453	100,0	60 335	100,0
NORD	PASSORE	20 471	21,1	17 599	21,1	38 071	21,1
	YATENGA	33 246	57,2	12 865	57,2	46 112	57,2
	LOROU	7 108	11,4	574	11,4	7 683	11,4
	ZONDOMA	9 905	10,4	10 376	10,4	20 281	10,4
	Total	70 732	100,0	41 415	100,0	112 146	100,0
PLATEAU CENTRAL	GANZOURGOU	19 546	52,5	15 347	52,5	34 892	52,5
	OUBRITENGA	25 501	31,4	18 144	31,4	43 645	31,4
	KOURWEOGO	11 617	16,1	11 637	16,1	23 254	16,1
	Total	56 664	100,0	45 127	100,0	101 792	100,0
SAHEL	UDALAN	14 577	18,0	21 680	18,0	36 257	18,0
	SENO	13 738	23,4	3 192	23,4	16 930	23,4
	SOUN	31 544	37,6	15 052	37,6	46 595	37,6
	YAGHA	5 543	21,0	442	21,0	5 985	21,0
	Total	65 402	100,0	40 365	100,0	105 767	100,0
SUD- OUEST	BOUGOURIBA	353	14,1	40	14,1	394	14,1
	PONI	-	34,9	509	34,9	509	34,9
	IOBA	1 418	40,4	5 218	40,4	6 637	40,4
	NOUMBIEL	14	10,6	28	10,6	42	10,6
	Total	1 786	100,0	5 795	100,0	7 581	100,0
Total Burkina		670 028	57,9	487 422	42,1	1 157 449	100,0

Tableau C4S1A06 : Effectif par sexe des porcs en fin d'année

Région	Province	Mâle		Femelle		Total	
		Effectif	%ligne	Effectif	%ligne	Effectif	%ligne
BOUCLE DU MOUHOUN	KOSSI	38 003	23,3	66 688	23,3	104 691	23,3
	MOUHOUN	15 688	18,1	31 288	18,1	46 977	18,1
	SOUROU	21 041	14,4	34 318	14,4	55 360	14,4
	BALE	27 319	17,3	50 543	17,3	77 863	17,3
	BANWA	20 445	15,8	36 804	15,8	57 248	15,8
	NAYALA	6 925	11,2	15 316	11,2	22 241	11,2
	Total	129 422	100,0	234 958	100,0	364 380	100,0
CASCADES	COMOE	12 504	65,5	27 278	65,5	39 783	65,5
	LERABA	35	34,5	1 268	34,5	1 304	34,5
	Total	12 540	100,0	28 546	100,0	41 086	100,0
CENTRE	KADIOGO	33 696	100,0	42 689	100,0	76 385	100,0
	Total	33 696	100,0	42 689	100,0	76 385	100,0
CENTRE-EST	BOULGOU	5 411	36,6	13 121	36,6	18 532	36,6
	KOURITENGA	5 938	34,9	10 916	34,9	16 854	34,9
	KOULPELOGO	2 373	28,5	4 851	28,5	7 224	28,5
	Total	13 722	100,0	28 888	100,0	42 610	100,0
CENTRE NORD	BAM	8 710	24,0	11 105	24,0	19 815	24,0
	NAMENTENGA	2 623	28,9	2 808	28,9	5 431	28,9
	SANMATENGA	13 640	47,1	17 807	47,1	31 447	47,1
	Total	24 973	100,0	31 720	100,0	56 693	100,0
CENTRE OUEST	BOULKIEMDE	49 164	34,2	72 199	34,2	121 363	34,2
	SANGUIE	43 108	28,8	53 182	28,8	96 290	28,8
	SISSILI	5 883	18,3	9 731	18,3	15 613	18,3
	ZIRO	5 765	18,7	8 552	18,7	14 318	18,7
	Total	103 919	100,0	143 665	100,0	247 584	100,0
CENTRE SUD	BAZEGA	16 858	26,4	13 148	26,4	30 006	26,4
	NAHOURI	11 591	27,5	18 786	27,5	30 377	27,5
	ZOUNDWEOGO	10 528	46,1	7 534	46,1	18 062	46,1
	Total	38 977	100,0	39 468	100,0	78 445	100,0
EST	GNAGNA	4 873	36,2	17 054	36,2	21 927	36,2
	GOURMA	6 936	24,6	11 365	24,6	18 301	24,6
	TAPOA	30 976	27,9	38 594	27,9	69 569	27,9
	KOMANDJOARI	-	5,8	102	5,8	102	5,8
	KOMPIENGA	3 742	5,4	4 946	5,4	8 688	5,4
	Total	46 526	100,0	72 061	100,0	118 586	100,0
HAUTS BASSINS	HOUET	23 664	40,2	48 440	40,2	72 104	40,2
	KENEDOUGOU	18 823	26,9	32 805	26,9	51 629	26,9
	TUY	27 642	32,9	65 289	32,9	92 931	32,9
	Total	70 129	100,0	146 534	100,0	216 664	100,0
NORD	PASSORE	27 708	21,1	38 870	21,1	66 578	21,1
	YATENGA	1 473	57,2	3 767	57,2	5 239	57,2
	LOROU	-	11,4	-	11,4	-	11,4
	ZONDOMA	1 934	10,4	5 452	10,4	7 386	10,4
	Total	31 114	100,0	48 089	100,0	79 203	100,0
PLATEAU CENTRAL	GANZOURGOU	7 242	52,5	9 466	52,5	16 708	52,5
	OUBRITENGA	15 360	31,4	14 207	31,4	29 566	31,4
	KOURWEOGO	15 329	16,1	18 180	16,1	33 509	16,1
	Total	37 931	100,0	41 853	100,0	79 784	100,0
SAHEL	LOUDALAN	-	18,0	-	18,0	-	18,0
	SENO	-	23,4	-	23,4	-	23,4
	SOM	-	37,6	-	37,6	-	37,6
	YAGHA	-	21,0	-	21,0	-	21,0
	Total	-	100,0	-	100,0	-	100,0
SUD- OUEST	BOUGOURIBA	9 761	14,1	18 544	14,1	28 305	14,1
	PONI	18 537	34,9	30 809	34,9	49 347	34,9
	IOBA	28 570	40,4	52 844	40,4	81 414	40,4
	NOUMBIEL	4 284	10,6	7 656	10,6	11 940	10,6
	Total	61 152	100,0	109 854	100,0	171 007	100,0
Total Burkina		604 102	38,4	968 326	61,6	1 572 427	100,0

Tableau C4S1A07 : Effectif par sexe des bœufs de trait en fin d'année

Région	Province	Mâle		Femelle		Total	
		Effectif	%ligne	Effectif	%ligne	Effectif	%ligne
BOUCLE DU MOUHOUN	KOSSI	20 217	100,0	38 472	100,0	58 689	100,0
	MOUHOUN	19 727	100,0	35 312	100,0	55 039	100,0
	SOUROU	11 410	100,0	21 817	100,0	33 227	100,0
	BALE	19 790	100,0	34 583	100,0	54 372	100,0
	BANWA	26 980	100,0	48 223	100,0	75 204	100,0
	NAYALA	7 540	100,0	13 573	100,0	21 113	100,0
	Total	105 665	100,0	191 980	100,0	297 645	100,0
CASCADES	COMOE	14 480	100,0	27 266	100,0	41 746	100,0
	LERABA	8 451	100,0	14 364	100,0	22 814	100,0
	Total	22 931	100,0	41 629	100,0	64 560	100,0
CENTRE	KADIOGO	3 287	100,0	10 746	100,0	14 033	100,0
	Total	3 287	100,0	10 746	100,0	14 033	100,0
CENTRE-EST	BOULGOU	20 810	100,0	34 159	100,0	54 969	100,0
	KOURITENGA	9 883	100,0	20 172	100,0	30 055	100,0
	KOULPELOGO	19 336	100,0	31 444	100,0	50 780	100,0
	Total	50 028	100,0	85 775	100,0	135 804	100,0
CENTRE NORD	BAM	9 134	100,0	14 850	100,0	23 984	100,0
	NAMENTENGA	2 396	100,0	4 035	100,0	6 431	100,0
	SANMATENGA	7 012	100,0	14 198	100,0	21 210	100,0
	Total	18 542	100,0	33 083	100,0	51 625	100,0
CENTRE OUEST	BOULKIEMDE	4 066	100,0	17 918	100,0	21 984	100,0
	SANGUIE	3 140	100,0	5 322	100,0	8 462	100,0
	SISSILI	9 996	100,0	18 302	100,0	28 299	100,0
	ZIRO	8 086	100,0	20 190	100,0	28 275	100,0
	Total	25 287	100,0	61 733	100,0	87 020	100,0
CENTRE SUD	BAZEGA	7 352	100,0	16 147	100,0	23 498	100,0
	NAHOURI	5 053	100,0	8 702	100,0	13 755	100,0
	ZOUNDWEOGO	7 481	100,0	15 512	100,0	22 993	100,0
	Total	19 885	100,0	40 360	100,0	60 246	100,0
EST	GNAGNA	3 560	100,0	5 084	100,0	8 644	100,0
	GOURMA	12 923	100,0	19 899	100,0	32 822	100,0
	TAPOA	6 236	100,0	11 584	100,0	17 820	100,0
	KOMANDJOARI	416	100,0	729	100,0	1 145	100,0
	KOMPIENGA	3 522	100,0	5 347	100,0	8 869	100,0
	Total	26 657	100,0	42 643	100,0	69 300	100,0
HAUTS BASSINS	HOUET	40 270	100,0	66 968	100,0	107 239	100,0
	KENEDOUGOU	30 014	100,0	55 734	100,0	85 748	100,0
	TUY	19 761	100,0	35 895	100,0	55 656	100,0
	Total	90 045	100,0	158 597	100,0	248 642	100,0
NORD	PASSORE	2 622	100,0	6 797	100,0	9 419	100,0
	YATENGA	16 504	100,0	28 217	100,0	44 721	100,0
	LOROUUM	5 564	100,0	7 149	100,0	12 713	100,0
	ZONDOMA	2 019	100,0	4 827	100,0	6 846	100,0
	Total	26 709	100,0	46 991	100,0	73 699	100,0
PLATEAU CENTRAL	GANZOURGOU	12 452	100,0	23 116	100,0	35 568	100,0
	OUBRITENGA	889	100,0	5 976	100,0	6 865	100,0
	KOURWEOGO	799	100,0	4 286	100,0	5 084	100,0
	Total	14 140	100,0	33 377	100,0	47 517	100,0
SAHEL	OULDALAN	-	.	-	.	-	.
	SENO	1 233	100,0	1 761	100,0	2 994	100,0
	SOUN	1 382	100,0	1 382	100,0	2 764	100,0
	YAGHA	-	.	112	100,0	112	100,0
	Total	2 615	100,0	3 256	100,0	5 871	100,0
SUD- OUEST	BOUGOURIBA	2 188	100,0	3 737	100,0	5 925	100,0
	PONI	1 454	100,0	2 369	100,0	3 823	100,0
	IOBA	5 052	100,0	9 573	100,0	14 625	100,0
	NOUMBIEL	552	100,0	658	100,0	1 210	100,0
	Total	9 246	100,0	16 338	100,0	25 584	100,0
Total Burkina		415 038	35,1	766 509	64,9	1 181 546	100,0

Tableau C4S1A08 : Effectif par sexe des poulets locaux en fin d'année

Région	Province	Mâle		Femelle		Total	
		Effectif	%ligne	Effectif	%ligne	Effectif	%ligne
BOUCLE DU MOUHOUN	KOSSI	290 465	23,3	721 041	23,3	1 011 506	23,3
	MOUHOUN	214 509	18,1	409 023	18,1	623 532	18,1
	SOUROU	127 749	14,4	297 629	14,4	425 378	14,4
	BALE	200 286	17,3	417 275	17,3	617 561	17,3
	BANWA	181 731	15,8	448 400	15,8	630 130	15,8
	NAYALA	193 637	11,2	281 278	11,2	474 914	11,2
	Total	1 208 377	100,0	2 574 645	100,0	3 783 022	100,0
CASCADES	COMOE	165 172	65,5	379 925	65,5	545 097	65,5
	LERABA	126 973	34,5	491 681	34,5	618 653	34,5
	Total	292 145	100,0	871 606	100,0	1 163 751	100,0
CENTRE	KADIOGO	195 467	100,0	394 956	100,0	590 423	100,0
	Total	195 467	100,0	394 956	100,0	590 423	100,0
CENTRE-EST	BOULGOU	227 475	36,6	560 368	36,6	787 843	36,6
	KOURITENGA	171 762	34,9	327 567	34,9	499 329	34,9
	KOULPELOGO	135 881	28,5	365 329	28,5	501 210	28,5
	Total	535 118	100,0	1 253 264	100,0	1 788 382	100,0
CENTRE NORD	BAM	136 742	24,0	289 288	24,0	426 030	24,0
	NAMENTENGA	207 068	28,9	344 009	28,9	551 077	28,9
	SANMATENGA	260 476	47,1	525 100	47,1	785 576	47,1
	Total	604 285	100,0	1 158 397	100,0	1 762 683	100,0
CENTRE OUEST	BOULKIEMDE	304 585	34,2	828 715	34,2	1 133 300	34,2
	SANGUIE	185 291	28,8	455 176	28,8	640 467	28,8
	SISSILI	110 720	18,3	365 348	18,3	476 068	18,3
	ZIRO	150 456	18,7	357 114	18,7	507 570	18,7
	Total	751 052	100,0	2 006 353	100,0	2 757 405	100,0
CENTRE SUD	BAZEGA	145 030	26,4	446 441	26,4	591 472	26,4
	NAHOURI	198 329	27,5	409 875	27,5	608 204	27,5
	ZOUNDWEOGO	233 852	46,1	490 980	46,1	724 832	46,1
	Total	577 211	100,0	1 347 296	100,0	1 924 508	100,0
EST	GNAGNA	301 850	36,2	652 685	36,2	954 535	36,2
	GOURMA	288 250	24,6	664 600	24,6	952 850	24,6
	TAPOA	267 593	27,9	689 199	27,9	956 793	27,9
	KOMANDJOARI	68 522	5,8	135 006	5,8	203 528	5,8
	KOMPIENGA	46 917	5,4	105 532	5,4	152 450	5,4
	Total	973 132	100,0	2 247 023	100,0	3 220 155	100,0
HAUTS BASSINS	HOUE	332 333	40,2	674 110	40,2	1 006 443	40,2
	KENEDOUGOU	201 426	26,9	406 214	26,9	607 640	26,9
	TUY	172 265	32,9	387 487	32,9	559 752	32,9
	Total	706 024	100,0	1 467 811	100,0	2 173 834	100,0
NORD	PASSORE	142 780	21,1	380 939	21,1	523 719	21,1
	YATENGA	359 167	57,2	622 726	57,2	981 893	57,2
	LOROU	44 168	11,4	89 525	11,4	133 694	11,4
	ZONDOMA	76 448	10,4	194 998	10,4	271 446	10,4
	Total	622 563	100,0	1 288 189	100,0	1 910 752	100,0
PLATEAU CENTRAL	GANZOURGOU	221 569	52,5	497 584	52,5	719 153	52,5
	OUBRITENGA	119 746	31,4	325 853	31,4	445 599	31,4
	KOURWEOGO	99 752	16,1	214 890	16,1	314 642	16,1
	Total	441 067	100,0	1 038 328	100,0	1 479 395	100,0
SAHEL	OU DALAN	49 760	18,0	142 645	18,0	192 405	18,0
	SENO	198 910	23,4	376 596	23,4	575 507	23,4
	SOUN	152 463	37,6	279 811	37,6	432 274	37,6
	YAGHA	81 957	21,0	153 678	21,0	235 636	21,0
	Total	483 090	100,0	952 731	100,0	1 435 821	100,0
SUD- OUEST	BOUGOURIBA	68 125	14,1	198 643	14,1	266 769	14,1
	PONI	228 963	34,9	495 073	34,9	724 035	34,9
	IOBA	84 990	40,4	424 900	40,4	509 890	40,4
	NOUMBIEL	51 563	10,6	157 237	10,6	208 800	10,6
	Total	433 640	100,0	1 275 853	100,0	1 709 493	100,0
Total Burkina		7 823 171	30,4	17 876 453	69,6	25 699 624	100,0

Tableau C4S1A09 : Effectif par sexe des pintades en fin d'année

Région	Province	Mâle		Femelle		Total	
		Effectif	%ligne	Effectif	%ligne	Effectif	%ligne
BOUCLE DU MOUHOUN	KOSSI	108 577	23,3	236 435	23,3	345 011	23,3
	MOUHOUN	34 661	18,1	55 641	18,1	90 303	18,1
	SOUROU	23 896	14,4	70 426	14,4	94 322	14,4
	BALE	40 066	17,3	74 386	17,3	114 453	17,3
	BANWA	37 868	15,8	76 210	15,8	114 078	15,8
	NAYALA	31 999	11,2	60 902	11,2	92 900	11,2
	Total	277 067	100,0	574 000	100,0	851 067	100,0
CASCADES	COMOE	23 980	65,5	51 785	65,5	75 765	65,5
	LERABA	22 201	34,5	61 661	34,5	83 862	34,5
	Total	46 181	100,0	113 445	100,0	159 626	100,0
CENTRE	KADIOGO	54 813	100,0	83 735	100,0	138 549	100,0
	Total	54 813	100,0	83 735	100,0	138 549	100,0
CENTRE-EST	BOULGOU	96 606	36,6	164 684	36,6	261 291	36,6
	KOURITENGA	26 491	34,9	40 201	34,9	66 692	34,9
	KOULPELOGO	57 948	28,5	109 556	28,5	167 504	28,5
	Total	181 045	100,0	314 441	100,0	495 486	100,0
CENTRE NORD	BAM	39 505	24,0	81 587	24,0	121 092	24,0
	NAMENTENGA	109 475	28,9	124 095	28,9	233 569	28,9
	SANMATENGA	82 718	47,1	135 871	47,1	218 589	47,1
	Total	231 697	100,0	341 553	100,0	573 250	100,0
CENTRE OUEST	BOULKIEMDE	65 399	34,2	218 902	34,2	284 301	34,2
	SANGUIE	52 537	28,8	112 737	28,8	165 274	28,8
	SISSILI	42 992	18,3	87 182	18,3	130 174	18,3
	ZIRO	49 321	18,7	70 519	18,7	119 840	18,7
	Total	210 249	100,0	489 340	100,0	699 589	100,0
CENTRE SUD	BAZEGA	42 471	26,4	95 561	26,4	138 033	26,4
	NAHOURI	76 724	27,5	130 822	27,5	207 546	27,5
	ZOUNDWEOGO	61 534	46,1	137 750	46,1	199 284	46,1
	Total	180 730	100,0	364 133	100,0	544 863	100,0
EST	GNAGNA	116 287	36,2	223 817	36,2	340 104	36,2
	GOURMA	78 043	24,6	164 345	24,6	242 388	24,6
	TAPOA	107 693	27,9	247 966	27,9	355 659	27,9
	KOMANDJOARI	22 671	5,8	40 901	5,8	63 572	5,8
	KOMPIENGA	18 783	5,4	37 346	5,4	56 129	5,4
	Total	343 476	100,0	714 375	100,0	1 057 851	100,0
HAUTS BASSINS	HOUET	41 203	40,2	92 803	40,2	134 006	40,2
	KENEDOUGOU	21 420	26,9	53 150	26,9	74 570	26,9
	TUY	19 236	32,9	29 629	32,9	48 866	32,9
	Total	81 859	100,0	175 583	100,0	257 441	100,0
NORD	PASSORE	30 799	21,1	62 709	21,1	93 507	21,1
	YATENGA	75 872	57,2	95 630	57,2	171 502	57,2
	LOROU	6 236	11,4	11 476	11,4	17 712	11,4
	ZONDOMA	27 058	10,4	47 982	10,4	75 040	10,4
	Total	139 964	100,0	217 797	100,0	357 761	100,0
PLATEAU CENTRAL	GANZOURGOU	37 619	52,5	67 234	52,5	104 853	52,5
	OUBRITENGA	32 419	31,4	66 424	31,4	98 844	31,4
	KOURWEOGO	16 893	16,1	30 687	16,1	47 580	16,1
	Total	86 931	100,0	164 346	100,0	251 277	100,0
SAHEL	OUDALAN	14 464	18,0	25 122	18,0	39 586	18,0
	SENO	22 109	23,4	79 603	23,4	101 712	23,4
	SOUN	69 245	37,6	115 482	37,6	184 727	37,6
	YAGHA	25 222	21,0	37 592	21,0	62 814	21,0
	Total	131 040	100,0	257 799	100,0	388 839	100,0
SUD- OUEST	BOUGOURIBA	16 057	14,1	27 191	14,1	43 249	14,1
	PONI	65 464	34,9	105 000	34,9	170 463	34,9
	IOBA	45 750	40,4	89 817	40,4	135 567	40,4
	NOUMBIEL	14 543	10,6	28 333	10,6	42 875	10,6
	Total	141 814	100,0	250 341	100,0	392 155	100,0
Total Burkina		2 106 865	34,2	4 060 888	65,8	6 167 753	100,0

Tableau C4S1A010 : Effectif total des entrées du cheptel selon l'espèce

Espèce	Naissances		Achats		Cadeaux reçus		Confiés au menage		Total entrée	
	Effectif	% ligne	Effectif	% ligne	Effectif	% ligne	Effectif	% ligne	Effectif	% ligne
BOVINS	2 974 924	78,0	314 382	8,2	38 650	1,0	486 942	12,8	3 814 898	100,0
OVINS	4 258 815	85,2	585 460	11,7	45 324	0,9	107 674	2,2	4 997 273	100,0
CAPRINS	6 034 898	90,8	415 764	6,3	59 685	0,9	139 080	2,1	6 649 427	100,0
ASINS	356 411	66,5	136 428	25,4	3 429	0,6	40 015	7,5	536 283	100,0
PORCINS	1 634 398	86,0	221 553	11,7	10 593	0,6	34 166	1,8	1 900 710	100,0
BOEUFs DE TRAIT	71 816	10,3	425 107	60,9	24 850	3,6	176 471	25,3	698 244	100,0
POULETS LOCAUX	40 064 320	95,6	1 247 961	3,0	374 013	0,9	218 980	0,5	41 905 274	100,0
PINTADES	12 698 951	98,1	159 158	1,2	38 120	0,3	44 907	0,3	12 941 136	100,0

Tableau C4S1A011 : Effectif total des sorties du cheptel selon l'espèce

Espèces	Ventes		Autoconsommation		Dons		Volés/égars		Morts		Contiés a un tiers		Total sortie	
	Effectif	% ligne	Effectif	% ligne	Effectif	% ligne	Effectif	% ligne	Effectif	% ligne	Effectif	% ligne	Effectif	% ligne
BOVINS	1 294 920	41,9	122 620	4,0	17 123	0,6	91 112	2,9	1 190 019	38,5	374 900	12,1	3 089 013	100,0
OVINS	1 282 293	28,8	662 739	14,9	41 278	0,9	265 474	6,0	1 960 467	44,1	239 338	5,4	4 449 558	100,0
CAPRINS	1 718 871	27,1	841 751	13,3	57 533	0,9	384 969	6,1	2 972 756	47,0	358 885	5,7	6 331 705	100,0
ASINS	89 615	17,1	22 223	4,2	3 656	0,7	17 751	3,4	281 708	53,6	110 700	21,1	525 382	100,0
PORCINS	592 977	32,0	119 420	6,5	26 528	1,4	98 917	5,3	894 304	48,3	119 075	6,4	1 850 244	100,0
BOEUFs DE TRAIT	174 333	33,4	9 717	1,9	625	0,1	9 755	1,9	230 284	44,1	97 425	18,7	522 140	100,0
POULETS LOCAUX	6 828 838	18,3	5 126 996	13,7	1 157 198	3,1	2 510 495	6,7	21 077 410	56,4	660 166	1,8	37 359 807	100,0
PINTADES	1 368 201	11,5	1 018 394	8,6	190 860	1,6	544 418	4,6	8 496 310	71,4	273 286	2,3	11 891 470	100,0

Tableau C4S1A012 : Variation de stock des bovins

Région	Province	Total entrée		Total sortie		Variation de stock	
		Effectif	% colonne	Effectif	% colonne	Effectif	% colonne
BOUCLE DU MOUHOUN	KOSSI	82 389	23,3	72 772	23,3	9 616	23,3
	MOUHOUN	71 543	18,1	42 514	18,1	29 029	18,1
	SOUROU	58 745	14,4	56 768	14,4	1 977	14,4
	BALE	59 973	17,3	64 360	17,3	-4 387	17,3
	BANWA	103 312	15,8	114 621	15,8	-11 308	15,8
	NAYALA	50 702	11,2	35 862	11,2	14 840	11,2
	Total	426 665	100,0	386 897	100,0	39 767	100,0
CASCADES	COMOE	71 652	65,5	130 920	65,5	-59 268	65,5
	LERABA	82 136	34,5	68 960	34,5	13 177	34,5
	Total	153 788	100,0	199 879	100,0	-46 091	100,0
CENTRE	KADIOGO	21 359	100,0	30 894	100,0	-9 535	100,0
	Total	21 359	100,0	30 894	100,0	-9 535	100,0
CENTRE-EST	BOULGOU	62 632	36,6	52 419	36,6	10 213	36,6
	KOURITENGA	67 380	34,9	91 950	34,9	-24 570	34,9
	KOULPELOGO	131 720	28,5	62 564	28,5	69 156	28,5
	Total	261 732	100,0	206 933	100,0	54 799	100,0
CENTRE NORD	BAM	60 719	24,0	41 103	24,0	19 616	24,0
	NAMENTENGA	75 908	28,9	74 729	28,9	1 179	28,9
	SANMATENGA	105 304	47,1	88 899	47,1	16 405	47,1
	Total	241 932	100,0	204 732	100,0	37 199	100,0
CENTRE OUEST	BOULKIEMDE	16 486	34,2	12 078	34,2	4 408	34,2
	SANGUIE	23 951	28,8	30 869	28,8	-6 918	28,8
	SISSILI	231 953	18,3	41 363	18,3	190 591	18,3
	ZIRO	93 268	18,7	72 805	18,7	20 463	18,7
	Total	365 659	100,0	157 114	100,0	208 544	100,0
CENTRE SUD	BAZEGA	33 568	26,4	53 553	26,4	-19 985	26,4
	NAHOURI	37 931	27,5	28 068	27,5	9 863	27,5
	ZOUNDWEOGO	92 850	46,1	62 694	46,1	30 156	46,1
	Total	164 349	100,0	144 315	100,0	20 034	100,0
EST	GNAGNA	163 539	36,2	139 712	36,2	23 827	36,2
	GOURMA	119 715	24,6	109 217	24,6	10 497	24,6
	TAPOA	75 057	27,9	73 070	27,9	1 987	27,9
	KOMANDJOARI	76 642	5,8	72 338	5,8	4 304	5,8
	KOMPIENGA	31 795	5,4	20 303	5,4	11 492	5,4
	Total	466 748	100,0	414 640	100,0	52 108	100,0
HAUTS BASSINS	HOUET	138 180	40,2	176 965	40,2	-38 785	40,2
	KENEDOUGOU	240 767	26,9	169 948	26,9	70 819	26,9
	TUY	74 712	32,9	34 961	32,9	39 751	32,9
	Total	453 659	100,0	381 874	100,0	71 785	100,0
NORD	PASSORE	31 973	21,0	31 999	21,0	-26	21,0
	YATENGA	111 868	57,1	126 422	57,1	-14 554	57,1
	LOROOM	27 242	11,4	40 569	11,4	-13 327	11,4
	ZONDOMA	12 255	10,4	14 319	10,4	-2 064	10,4
	Total	183 337	100,0	213 308	100,0	-29 971	100,0
PLATEAU CENTRAL	GANZOURGOU	119 168	52,5	58 874	52,5	60 293	52,5
	OUBRITENGA	76 681	31,4	47 852	31,4	28 829	31,4
	KOURWEOGO	11 784	16,1	13 191	16,1	-1 407	16,1
	Total	207 633	100,0	119 917	100,0	87 716	100,0
SAHEL	OULDALAN	170 199	18,0	66 064	18,0	104 135	18,0
	SENO	149 490	23,4	104 671	23,4	44 819	23,4
	SOUN	263 480	37,6	310 037	37,6	-46 557	37,6
	YAGHA	139 323	21,0	74 712	21,0	64 611	21,0
	Total	722 492	100,0	555 484	100,0	167 008	100,0
SUD- OUEST	BOUGOURIBA	28 317	14,1	8 939	14,1	19 377	14,1
	PONI	56 001	34,9	38 243	34,9	17 758	34,9
	IOBA	23 437	40,4	15 392	40,4	8 044	40,4
	NOUMBIEL	37 792	10,6	10 449	10,6	27 343	10,6
	Total	145 547	100,0	73 024	100,0	72 523	100,0
Total Burkina		3 814 898	100,0	3 089 013	100,0	725 885	100,0

Tableau C4S1A013 : Variation de stock des ovins

Région	Province	Total entrée		Total sortie		Variation de stock	
		Effectif	% colonne	Effectif	% colonne	Effectif	% colonne
BOUCLE DU MOUHOUN	KOSSI	257 034	23,3	88 279	23,3	168 755	23,3
	MOUHOUN	95 531	18,1	107 970	18,1	-12 439	18,1
	SOUROU	109 263	14,4	77 983	14,4	31 280	14,4
	BALE	91 012	17,3	81 993	17,3	9 019	17,3
	BANWA	85 048	15,8	134 115	15,8	-49 067	15,8
	NAYALA	105 382	11,2	109 438	11,2	-4 056	11,2
	Total	743 269	100,0	599 778	100,0	143 491	100,0
CASCADES	COMOE	58 159	65,5	59 647	65,5	-1 489	65,5
	LERABA	54 209	34,5	62 323	34,5	-8 114	34,5
	Total	112 367	100,0	121 970	100,0	-9 603	100,0
CENTRE	KADIOGO	59 685	100,0	54 843	100,0	4 843	100,0
	Total	59 685	100,0	54 843	100,0	4 843	100,0
CENTRE-EST	BOULGOU	198 957	36,6	148 990	36,6	49 966	36,6
	KOURITENGA	145 305	34,9	145 569	34,9	-264	34,9
	KOULPELOGO	135 088	28,5	125 976	28,5	9 111	28,5
	Total	479 349	100,0	420 536	100,0	58 814	100,0
CENTRE NORD	BAM	74 675	24,0	92 517	24,0	-17 842	24,0
	NAMENTENGA	209 040	28,9	158 760	28,9	50 281	28,9
	SANMATENGA	238 572	47,1	187 794	47,1	50 778	47,1
	Total	522 288	100,0	439 072	100,0	83 216	100,0
CENTRE OUEST	BOULKIEMDE	85 277	34,2	103 049	34,2	-17 772	34,2
	SANGUIE	67 709	28,8	81 273	28,8	-13 564	28,8
	SISSILI	46 854	18,3	73 159	18,3	-26 305	18,3
	ZIRO	75 392	18,7	112 381	18,7	-36 989	18,7
	Total	275 233	100,0	369 863	100,0	-94 630	100,0
CENTRE SUD	BAZEGA	79 075	26,4	88 577	26,4	-9 503	26,4
	NAHOURI	42 632	27,5	47 933	27,5	-5 300	27,5
	ZOUNDWEOGO	139 795	46,1	63 921	46,1	75 875	46,1
	Total	261 503	100,0	200 431	100,0	61 072	100,0
EST	GNAGNA	250 068	36,2	276 146	36,2	-26 078	36,2
	GOURMA	162 394	24,6	149 206	24,6	13 187	24,6
	TAPOA	110 646	27,9	105 938	27,9	4 707	27,9
	KOMANDJOARI	48 775	5,8	72 271	5,8	-23 496	5,8
	KOMPIENGA	25 338	5,4	40 325	5,4	-14 987	5,4
	Total	597 221	100,0	643 887	100,0	-46 666	100,0
HAUTS BASSINS	HOUET	123 985	40,2	133 729	40,2	-9 744	40,2
	KENEDOUGOU	103 456	26,9	81 115	26,9	22 340	26,9
	TUY	85 917	32,9	57 499	32,9	28 418	32,9
	Total	313 358	100,0	272 344	100,0	41 014	100,0
NORD	PASSORE	81 276	21,1	75 837	21,1	5 439	21,1
	YATENGA	355 184	57,2	261 528	57,2	93 657	57,2
	LOROU	66 244	11,4	70 874	11,4	-4 629	11,4
	ZONDOMA	55 509	10,3	51 756	10,3	3 753	10,3
	Total	558 214	100,0	459 994	100,0	98 219	100,0
PLATEAU CENTRAL	GANZOURGOU	146 259	52,5	161 408	52,5	-15 149	52,5
	OUBRITENGA	144 536	31,4	82 979	31,4	61 557	31,4
	KOURWEOGO	35 128	16,1	37 615	16,1	-2 488	16,1
	Total	325 923	100,0	282 003	100,0	43 919	100,0
SAHEL	UDALAN	133 920	18,0	71 067	18,0	62 853	18,0
	SENO	140 305	23,4	121 951	23,4	18 355	23,4
	SOU	254 542	37,6	183 796	37,6	70 746	37,6
	YAGHA	105 850	21,0	88 295	21,0	17 555	21,0
	Total	634 617	100,0	465 109	100,0	169 508	100,0
SUD- OUEST	BOUGOURIBA	19 696	14,1	18 338	14,1	1 358	14,1
	PONI	46 238	34,9	38 805	34,9	7 433	34,9
	IOBA	39 151	40,4	47 846	40,4	-8 695	40,4
	NOUMBIEL	9 162	10,6	14 741	10,6	-5 580	10,6
	Total	114 246	100,0	119 730	100,0	-5 483	100,0
Total Burkina		4 997 273	100,0	4 449 558	100,0	547 715	100,0

Tableau C4S1A014 : Variation de stock des caprins

Région	Province	Total entrée		Total sortie		Variation de stock	
		Effectif	% colonne	Effectif	% colonne	Effectif	% colonne
BOUCLE DU MOUHOUN	KOSSI	199 523	23,3	99 147	23,3	100 376	23,3
	MOUHOUN	126 633	18,1	153 801	18,1	-27 167	18,1
	SOUROU	137 445	14,4	100 785	14,4	36 661	14,4
	BALE	96 836	17,3	92 637	17,3	4 200	17,3
	BANWA	99 096	15,8	70 046	15,8	29 049	15,8
	NAYALA	129 578	11,2	162 914	11,2	-33 336	11,2
	Total	789 112	100,0	679 330	100,0	109 783	100,0
CASCADES	COMOE	82 913	65,5	85 319	65,5	-2 406	65,5
	LERABA	62 448	34,5	67 778	34,5	-5 330	34,5
	Total	145 361	100,0	153 097	100,0	-7 736	100,0
CENTRE	KADIOGO	117 114	100,0	104 043	100,0	13 071	100,0
	Total	117 114	100,0	104 043	100,0	13 071	100,0
CENTRE-EST	BOULGOU	217 233	36,6	200 328	36,6	16 905	36,6
	KOURITENGA	179 883	34,9	206 065	34,9	-26 182	34,9
	KOULPELOGO	144 934	28,5	132 978	28,5	11 955	28,5
	Total	542 051	100,0	539 372	100,0	2 679	100,0
CENTRE NORD	BAM	108 589	24,0	109 841	24,0	-1 251	24,0
	NAMENTENGA	203 484	28,9	178 264	28,9	25 220	28,9
	SANMATENGA	265 908	47,1	248 759	47,1	17 150	47,1
	Total	577 981	100,0	536 864	100,0	41 118	100,0
CENTRE OUEST	BOULKIEMDE	197 130	34,2	214 480	34,2	-17 350	34,2
	SANGUIE	150 138	28,8	148 596	28,8	1 542	28,8
	SISSILI	117 871	18,3	123 920	18,3	-6 049	18,3
	ZIRO	158 537	18,7	155 570	18,7	2 967	18,7
	Total	623 677	100,0	642 567	100,0	-18 890	100,0
CENTRE SUD	BAZEGA	110 523	26,4	147 181	26,4	-36 658	26,4
	NAHOURI	90 671	27,5	97 322	27,5	-6 651	27,5
	ZOUNDWEOGO	262 006	46,1	163 210	46,1	98 796	46,1
	Total	463 200	100,0	407 713	100,0	55 487	100,0
EST	GNAGNA	325 073	36,2	329 557	36,2	-4 484	36,2
	GOURMA	184 642	24,6	195 525	24,6	-10 883	24,6
	TAPOA	159 618	27,9	168 185	27,9	-8 566	27,9
	KOMANDJOARI	90 983	5,8	83 034	5,8	7 949	5,8
	KOMPIENGA	37 574	5,4	45 729	5,4	-8 155	5,4
	Total	797 890	100,0	822 030	100,0	-24 140	100,0
HAUTS BASSINS	HOUET	112 465	40,2	163 143	40,2	-50 678	40,2
	KENEDOUGOU	58 774	26,9	59 955	26,9	-1 182	26,9
	TUY	75 222	32,9	57 972	32,9	17 250	32,9
	Total	246 461	100,0	281 071	100,0	-34 610	100,0
NORD	PASSORE	140 136	21,1	113 756	21,1	26 380	21,1
	YATENGA	380 075	57,2	282 015	57,2	98 060	57,2
	LOROU	57 221	11,4	88 353	11,4	-31 132	11,4
	ZONDOMA	62 401	10,4	57 689	10,4	4 713	10,4
	Total	639 833	100,0	541 813	100,0	98 021	100,0
PLATEAU CENTRAL	GANZOURGOU	221 269	52,5	159 769	52,5	61 500	52,5
	OUBRITENGA	153 432	31,4	182 647	31,4	-29 215	31,4
	KOURWEOGO	85 268	16,1	94 409	16,1	-9 141	16,1
	Total	459 970	100,0	436 825	100,0	23 144	100,0
SAHEL	OU DALAN	183 332	18,0	181 967	18,0	1 364	18,0
	SENO	220 600	23,4	193 951	23,4	26 649	23,4
	SOU	331 466	37,6	350 534	37,6	-19 068	37,6
	YAGHA	189 959	21,0	142 937	21,0	47 022	21,0
	Total	925 356	100,0	869 389	100,0	55 967	100,0
SUD- OUEST	BOUGOURIBA	40 862	14,1	37 125	14,1	3 737	14,1
	PONI	129 338	34,9	116 993	34,9	12 345	34,9
	IOBA	116 686	40,4	130 363	40,4	-13 677	40,4
	NOUMBIEL	34 535	10,6	33 111	10,6	1 424	10,6
	Total	321 421	100,0	317 593	100,0	3 828	100,0
Total Burkina		6 649 427	100,0	6 331 705	100,0	317 722	100,0

Tableau C4S1A015 : Variation de stock des asins

Région	Province	Total entrée		Total sortie		Variation de stock	
		Effectif	% colonne	Effectif	% colonne	Effectif	% colonne
BOUCLE DU MOUHOUN	KOSSI	20 144	23,3	20 269	23,3	-126	23,3
	MOUHOUN	15 340	18,1	13 894	18,1	1 446	18,1
	SOUROU	19 527	14,4	16 054	14,4	3 473	14,4
	BALE	10 690	17,3	9 511	17,3	1 179	17,3
	BANWA	12 165	15,8	14 619	15,8	-2 454	15,8
	NAYALA	8 295	11,2	8 053	11,2	241	11,2
	Total	86 161	100,0	82 401	100,0	3 760	100,0
CASCADES	COMOE	2 469	65,5	2 696	65,5	-226	65,5
	LERABA	806	34,5	571	34,5	235	34,5
	Total	3 275	100,0	3 266	100,0	9	100,0
CENTRE	KADIOGO	27 188	100,0	33 108	100,0	-5 920	100,0
	Total	27 188	100,0	33 108	100,0	-5 920	100,0
CENTRE-EST	BOULGOU	16 403	36,6	11 431	36,6	4 972	36,6
	KOURITENGA	7 149	34,9	11 103	34,9	-3 954	34,9
	KOULPELOGO	4 841	28,5	8 336	28,5	-3 495	28,5
	Total	28 393	100,0	30 870	100,0	-2 477	100,0
CENTRE NORD	BAM	11 643	24,0	7 264	24,0	4 378	24,0
	NAMENTENGA	15 569	28,9	9 067	28,9	6 502	28,9
	SANMATENGA	22 735	47,1	19 203	47,1	3 532	47,1
	Total	49 946	100,0	35 535	100,0	14 411	100,0
CENTRE OUEST	BOULKIEMDE	25 848	34,2	18 415	34,2	7 432	34,2
	SANGUIE	10 697	28,8	12 269	28,8	-1 572	28,8
	SISSILI	11 050	18,3	13 489	18,3	-2 439	18,3
	ZIRO	8 606	18,7	5 721	18,7	2 885	18,7
	Total	56 200	100,0	49 894	100,0	6 306	100,0
CENTRE SUD	BAZEGA	20 772	26,4	22 375	26,4	-1 603	26,4
	NAHOURI	5 701	27,5	7 816	27,5	-2 115	27,5
	ZOUNDWEOGO	16 015	46,1	15 460	46,1	555	46,1
	Total	42 488	100,0	45 650	100,0	-3 162	100,0
EST	GNAGNA	29 596	36,2	23 001	36,2	6 595	36,2
	GOURMA	15 962	24,6	17 028	24,6	-1 065	24,6
	TAPOA	15 480	27,9	15 327	27,9	152	27,9
	KOMANDJOARI	2 770	5,8	2 034	5,8	735	5,8
	KOMPIENGA	3 431	5,4	4 132	5,4	-701	5,4
	Total	67 239	100,0	61 522	100,0	5 717	100,0
HAUTS BASSINS	HOUET	10 646	40,2	22 452	40,2	-11 806	40,2
	KENEDOUGOU	11 550	26,9	13 045	26,9	-1 495	26,9
	TUY	1 958	32,9	4 811	32,9	-2 854	32,9
	Total	24 154	100,0	40 308	100,0	-16 154	100,0
NORD	PASSORE	15 791	21,1	13 796	21,1	1 995	21,1
	YATENGA	15 148	57,2	14 949	57,2	199	57,2
	LOROU	3 227	11,4	3 102	11,4	125	11,4
	ZONDOMA	11 205	10,4	8 272	10,4	2 933	10,4
	Total	45 371	100,0	40 119	100,0	5 252	100,0
PLATEAU CENTRAL	GANZOURGOU	16 123	52,5	15 262	52,5	861	52,5
	OUBRITENGA	16 858	31,4	11 342	31,4	5 517	31,4
	KOURWEOGO	9 016	16,1	12 440	16,1	-3 425	16,1
	Total	41 997	100,0	39 044	100,0	2 953	100,0
SAHEL	OULDALAN	22 371	18,0	20 128	18,0	2 243	18,0
	SENO	7 960	23,4	11 821	23,4	-3 861	23,4
	SOUN	22 760	37,6	25 800	37,6	-3 040	37,6
	YAGHA	3 430	21,0	3 527	21,0	-96	21,0
	Total	56 521	100,0	61 275	100,0	-4 754	100,0
SUD- OUEST	BOUGOURIBA	173	14,1	216	14,1	-43	14,1
	PONI	719	34,9	749	34,9	-30	34,9
	IOBA	6 430	40,4	1 411	40,4	5 019	40,4
	NOUMBIEL	28	10,6	14	10,6	14	10,6
	Total	7 350	100,0	2 389	100,0	4 961	100,0
Total Burkina		536 283	100,0	525 382	100,0	10 901	100,0

Tableau C4S1A016 : Variation de stock des porcs

Région	Province	Total entrée		Total sortie		Variation de stock	
		Effectif	% colonne	Effectif	% colonne	Effectif	% colonne
BOUCLE DU MOUHOUN	KOSSI	116 576	23,3	80 886	23,3	35 690	23,3
	MOUHOUN	67 487	18,1	65 537	18,1	1 950	18,1
	SOUROU	53 101	14,4	33 647	14,4	19 455	14,4
	BALE	79 199	17,3	86 295	17,3	-7 096	17,3
	BANWA	82 768	15,8	98 334	15,8	-15 566	15,8
	NAYALA	28 890	11,2	32 049	11,2	-3 159	11,2
	Total	428 021	100,0	396 746	100,0	31 275	100,0
CASCADES	COMOE	47 283	65,5	54 912	65,5	-7 630	65,5
	LERABA	1 538	34,5	4 119	34,5	-2 580	34,5
	Total	48 821	100,0	59 031	100,0	-10 210	100,0
CENTRE	KADIOGO	65 796	100,0	35 537	100,0	30 259	100,0
	Total	65 796	100,0	35 537	100,0	30 259	100,0
CENTRE-EST	BOULGOU	23 673	36,6	27 801	36,6	-4 128	36,6
	KOURITENGA	24 354	34,9	25 333	34,9	-978	34,9
	KOULPELOGO	18 307	28,5	22 644	28,5	-4 337	28,5
	Total	66 335	100,0	75 778	100,0	-9 443	100,0
CENTRE NORD	BAM	12 682	24,0	17 911	24,0	-5 229	24,0
	NAMENTENGA	6 056	28,9	9 200	28,9	-3 145	28,9
	SANMATENGA	35 448	47,1	29 390	47,1	6 058	47,1
	Total	54 186	100,0	56 502	100,0	-2 316	100,0
CENTRE OUEST	BOULKIEMDE	155 248	34,2	140 152	34,2	15 096	34,2
	SANGUIE	135 684	28,8	133 939	28,8	1 745	28,8
	SISSILI	20 037	18,3	23 894	18,3	-3 858	18,3
	ZIRO	28 104	18,7	30 839	18,7	-2 735	18,7
	Total	339 074	100,0	328 825	100,0	10 249	100,0
CENTRE SUD	BAZEGA	46 588	26,4	70 669	26,4	-24 080	26,4
	NAHOURI	32 892	27,5	30 113	27,5	2 779	27,5
	ZOUNDWEOGO	43 241	46,1	43 412	46,1	-171	46,1
	Total	122 722	100,0	144 195	100,0	-21 473	100,0
EST	GNAGNA	30 454	36,2	45 071	36,2	-14 618	36,2
	GOURMA	19 858	24,6	16 092	24,6	3 766	24,6
	TAPOA	88 923	27,9	86 433	27,9	2 490	27,9
	KOMANDJOARI	102	5,8	0	5,8	102	5,8
	KOMPIENGA	9 368	5,4	13 633	5,4	-4 265	5,4
	Total	148 704	100,0	161 230	100,0	-12 526	100,0
HAUTS BASSINS	HOUET	47 022	40,2	51 406	40,2	-4 385	40,2
	KENEDOUGOU	49 941	26,9	32 476	26,9	17 465	26,9
	TUY	133 912	32,9	138 403	32,9	-4 491	32,9
	Total	230 875	100,0	222 285	100,0	8 590	100,0
NORD	PASSORE	73 234	21,1	70 375	21,1	2 859	21,1
	YATENGA	2 949	57,2	3 180	57,2	-231	57,2
	LOROU	0	11,4	0	11,4	0	11,4
	ZONDOMA	5 532	10,4	6 455	10,4	-923	10,4
	Total	81 716	100,0	80 011	100,0	1 705	100,0
PLATEAU CENTRAL	GANZOURGOU	18 500	52,5	22 181	52,5	-3 681	52,5
	OUBRITENGA	33 940	31,4	22 617	31,4	11 323	31,4
	KOURWEOGO	42 783	16,1	45 760	16,1	-2 977	16,1
	Total	95 223	100,0	90 558	100,0	4 666	100,0
SAHEL	OULDALAN	0	18,0	0	18,0	0	18,0
	SENO	0	23,4	0	23,4	0	23,4
	SOU	0	37,6	0	37,6	0	37,6
	YAGHA	0	21,0	0	21,0	0	21,0
	Total	0	100,0	0	100,0	0	100,0
SUD- OUEST	BOUGOURIBA	26 866	14,1	21 521	14,1	5 346	14,1
	PONI	59 864	34,9	58 862	34,9	1 002	34,9
	IOBA	120 143	40,4	107 813	40,4	12 331	40,4
	NOUMBIEL	12 364	10,6	11 351	10,6	1 013	10,6
	Total	219 237	100,0	199 547	100,0	19 691	100,0
Total Burkina		1 900 710	100,0	1 850 244	100,0	50 465	100,0

Tableau C4S1A017 : Variation de stock des équins

Région	Province	Total entrée		Total sortie		Variation de stock	
		Effectif	% colonne	Effectif	% colonne	Effectif	% colonne
BOUCLE DU MOUHOUN	KOSSI	1 700	23,3	1 594	23,3	106	23,3
	MOUHOUN	427	18,1	0	18,1	427	18,1
	SOUROU	110	14,4	474	14,4	-364	14,4
	BALE	0	17,3	0	17,3	0	17,3
	BANWA	0	15,8	4	15,8	-4	15,8
	NAYALA	0	11,2	276	11,2	-276	11,2
	Total	2 237	100,0	2 348	100,0	-111	100,0
CASCADES	COMOE	0	65,5	0	65,5	0	65,5
	LERABA	0	34,5	0	34,5	0	34,5
	Total	0	100,0	0	100,0	0	100,0
CENTRE	KADIOGO	0	100,0	0	100,0	0	100,0
	Total	0	100,0	0	100,0	0	100,0
CENTRE-EST	BOULGOU	392	36,6	25	36,6	367	36,6
	KOURITENGA	0	34,9	0	34,9	0	34,9
	KOULPELOGO	0	28,5	0	28,5	0	28,5
	Total	392	100,0	25	100,0	367	100,0
CENTRE NORD	BAM	0	24,0	0	24,0	0	24,0
	NAMENTENGA	121	28,9	268	28,9	-148	28,9
	SANMATENGA	0	47,1	0	47,1	0	47,1
	Total	121	100,0	268	100,0	-148	100,0
CENTRE OUEST	BOULKIEMDE	0	34,2	12	34,2	-12	34,2
	SANGUIE	0	28,8	0	28,8	0	28,8
	SISSILI	0	18,3	0	18,3	0	18,3
	ZIRO	0	18,7	0	18,7	0	18,7
	Total	0	100,0	12	100,0	-12	100,0
CENTRE SUD	BAZEGA	23	26,4	0	26,4	23	26,4
	NAHOURI	0	27,5	0	27,5	0	27,5
	ZOUNDWEOGO	0	46,1	0	46,1	0	46,1
	Total	23	100,0	0	100,0	23	100,0
EST	GNAGNA	1 172	36,2	0	36,2	1 172	36,2
	GOURMA	0	24,6	147	24,6	-147	24,6
	TAPOA	379	27,9	0	27,9	379	27,9
	KOMANDJOARI	0	5,8	0	5,8	0	5,8
	KOMPIENGA	0	5,4	0	5,4	0	5,4
	Total	1 550	100,0	147	100,0	1 403	100,0
HAUTS BASSINS	HOUET	0	40,2	0	40,2	0	40,2
	KENEDOUGOU	0	26,9	0	26,9	0	26,9
	TUY	0	32,9	0	32,9	0	32,9
	Total	0	100,0	0	100,0	0	100,0
NORD	PASSORE	0	21,1	486	21,1	-486	21,1
	YATENGA	0	57,2	631	57,2	-631	57,2
	LOROU	0	11,4	0	11,4	0	11,4
	ZONDOMA	1 195	10,4	843	10,4	352	10,4
	Total	1 195	100,0	1 960	100,0	-765	100,0
PLATEAU CENTRAL	GANZOURGOU	0	52,5	0	52,5	0	52,5
	OUBRITENGA	702	31,4	176	31,4	527	31,4
	KOURWEOGO	0	16,1	0	16,1	0	16,1
	Total	702	100,0	176	100,0	527	100,0
SAHEL	OU DALAN	0	18,0	489	18,0	-489	18,0
	SENO	0	23,4	0	23,4	0	23,4
	SOUN	0	37,6	0	37,6	0	37,6
	YAGHA	0	21,0	0	21,0	0	21,0
	Total	0	100,0	489	100,0	-489	100,0
SUD- OUEST	BOUGOURIBA	0	14,1	0	14,1	0	14,1
	PONI	0	34,9	0	34,9	0	34,9
	IOBA	0	40,4	0	40,4	0	40,4
	NOUMBIEL	22	10,6	7	10,6	14	10,6
	Total	22	100,0	7	100,0	14	100,0
Total Burkina		6 242	100,0	5 432	100,0	811	100,0

Tableau C4S1A018 : Variation de stock des camélins

Région	Province	Total entrée		Total sortie		Variation de stock	
		Effectif	% colonne	Effectif	% colonne	Effectif	% colonne
BOUCLE DU MOUHOUN	KOSSI	0	23,3	0	23,3	0	23,3
	MOUHOUN	0	18,1	0	18,1	0	18,1
	SOUROU	0	14,4	210	14,4	-210	14,4
	BALE	0	17,3	0	17,3	0	17,3
	BANWA	0	15,8	0	15,8	0	15,8
	NAYALA	0	11,2	0	11,2	0	11,2
	Total	0	100,0	210	100,0	-210	100,0
CASCADES	COMOE	0	65,5	0	65,5	0	65,5
	LERABA	0	34,5	0	34,5	0	34,5
	Total	0	100,0	0	100,0	0	100,0
CENTRE	KADIOGO	0	100,0	0	100,0	0	100,0
	Total	0	100,0	0	100,0	0	100,0
CENTRE-EST	BOULGOU	0	36,6	0	36,6	0	36,6
	KOURITENGA	0	34,9	0	34,9	0	34,9
	KOULPELOGO	0	28,5	0	28,5	0	28,5
	Total	0	100,0	0	100,0	0	100,0
CENTRE NORD	BAM	0	24,0	0	24,0	0	24,0
	NAMENTENGA	0	28,9	0	28,9	0	28,9
	SANMATENGA	0	47,1	0	47,1	0	47,1
	Total	0	100,0	0	100,0	0	100,0
CENTRE OUEST	BOULKIEMDE	0	34,2	0	34,2	0	34,2
	SANGUIE	0	28,8	0	28,8	0	28,8
	SISSILI	0	18,3	0	18,3	0	18,3
	ZIRO	0	18,7	0	18,7	0	18,7
	Total	0	100,0	0	100,0	0	100,0
CENTRE SUD	BAZEGA	0	26,4	0	26,4	0	26,4
	NAHOURI	0	27,5	0	27,5	0	27,5
	ZOUNDWEOGO	0	46,1	0	46,1	0	46,1
	Total	0	100,0	0	100,0	0	100,0
EST	GNAGNA	0	36,2	0	36,2	0	36,2
	GOURMA	0	24,6	346	24,6	-346	24,6
	TAPOA	0	27,9	0	27,9	0	27,9
	KOMANDJOARI	0	5,8	0	5,8	0	5,8
	KOMPIENGA	0	5,4	0	5,4	0	5,4
	Total	0	100,0	346	100,0	-346	100,0
HAUTS BASSINS	HOUET	0	40,2	0	40,2	0	40,2
	KENEDOUGOU	0	26,9	0	26,9	0	26,9
	TUY	0	32,9	0	32,9	0	32,9
	Total	0	100,0	0	100,0	0	100,0
NORD	PASSORE	0	21,1	0	21,1	0	21,1
	YATENGA	0	57,2	686	57,2	-686	57,2
	LOROU	568	11,4	616	11,4	-48	11,4
	ZONDOMA	0	10,4	0	10,4	0	10,4
	Total	568	100,0	1 301	100,0	-734	100,0
PLATEAU CENTRAL	GANZOURGOU	0	52,5	0	52,5	0	52,5
	OUBRITENGA	0	31,4	0	31,4	0	31,4
	KOURWEOGO	0	16,1	0	16,1	0	16,1
	Total	0	100,0	0	100,0	0	100,0
SAHEL	OULDALAN	2 222	18,0	1 218	18,0	1 003	18,0
	SENO	0	23,4	0	23,4	0	23,4
	SOUM	325	37,6	945	37,6	-620	37,6
	YAGHA	385	21,0	192	21,0	192	21,0
	Total	2 931	100,0	2 356	100,0	575	100,0
SUD- OUEST	BOUGOURIBA	0	14,1	0	14,1	0	14,1
	PONI	0	34,9	0	34,9	0	34,9
	IOBA	0	40,4	0	40,4	0	40,4
	NOUMBIEL	0	10,6	0	10,6	0	10,6
	Total	0	100,0	0	100,0	0	100,0
Total Burkina		3 499	100,0	4 214	100,0	-714,7	100,0

Tableau C4S1A019 : Variation de stock des bœufs de trait

Région	Province	Total entrée		Total sortie		Variation de stock	
		Effectif	% colonne	Effectif	% colonne	Effectif	% colonne
BOUCLE DU MOUHOUN	KOSSI	33 495	23,3	23 790	23,3	9 705	23,3
	MOUHOUN	18 579	18,1	14 209	18,1	4 370	18,1
	SOUROU	16 969	14,4	20 426	14,4	-3 456	14,4
	BALE	162 868	17,3	17 200	17,3	145 668	17,3
	BANWA	37 306	15,8	38 634	15,8	-1 328	15,8
	NAYALA	8 523	11,2	10 514	11,2	-1 990	11,2
	Total	277 740	100,0	124 772	100,0	152 969	100,0
CASCADES	COMOE	13 834	65,5	19 838	65,5	-6 004	65,5
	LERABA	6 434	34,5	10 845	34,5	-4 411	34,5
	Total	20 268	100,0	30 684	100,0	-10 415	100,0
CENTRE	KADIOGO	8 969	100,0	6 673	100,0	2 296	100,0
	Total	8 969	100,0	6 673	100,0	2 296	100,0
CENTRE-EST	BOULGOU	27 835	36,6	21 607	36,6	6 227	36,6
	KOURITENGA	15 551	34,9	14 266	34,9	1 285	34,9
	KOULPELOGO	27 754	28,5	22 546	28,5	5 208	28,5
	Total	71 140	100,0	58 419	100,0	12 721	100,0
CENTRE NORD	BAM	11 803	24,0	11 290	24,0	512	24,0
	NAMENTENGA	5 586	28,9	4 291	28,9	1 295	28,9
	SANMATENGA	14 270	47,1	9 517	47,1	4 753	47,1
	Total	31 658	100,0	25 098	100,0	6 559	100,0
CENTRE OUEST	BOULKIEMDE	10 875	34,2	8 943	34,2	1 932	34,2
	SANGUIE	3 719	28,8	3 676	28,8	43	28,8
	SISSILI	9 704	18,3	13 061	18,3	-3 357	18,3
	ZIRO	12 898	18,7	10 777	18,7	2 121	18,7
	Total	37 197	100,0	36 457	100,0	740	100,0
CENTRE SUD	BAZEGA	13 495	26,4	13 573	26,4	-78	26,4
	NAHOURI	7 144	27,5	7 473	27,5	-329	27,5
	ZOUNDWEOGO	13 234	46,1	7 723	46,1	5 511	46,1
	Total	33 874	100,0	28 770	100,0	5 104	100,0
EST	GNAGNA	0	36,2	8 644	36,2	-8 644	36,2
	GOURMA	10 852	24,6	13 866	24,6	-3 013	24,6
	TAPOA	6 967	27,9	11 406	27,9	-4 439	27,9
	KOMANDJOARI	0	5,8	1 145	5,8	-1 145	5,8
	KOMPIENGA	3 111	5,4	5 093	5,4	-1 982	5,4
	Total	20 931	100,0	40 154	100,0	-19 223	100,0
HAUTS BASSINS	HOUET	33 434	40,2	40 005	40,2	-6 571	40,2
	KENEDOUGOU	41 692	26,9	37 704	26,9	3 987	26,9
	TUY	16 675	32,9	13 821	32,9	2 854	32,9
	Total	91 801	100,0	91 530	100,0	271	100,0
NORD	PASSORE	6 003	21,1	3 621	21,1	2 382	21,1
	YATENGA	42 942	57,2	23 426	57,2	19 516	57,2
	LOROU	5 383	11,4	5 258	11,4	125	11,4
	ZONDOMA	3 631	10,4	3 357	10,4	274	10,4
	Total	57 958	100,0	35 662	100,0	22 297	100,0
PLATEAU CENTRAL	GANZOURGOU	18 045	52,5	17 178	52,5	866	52,5
	OUBRITENGA	2 217	31,4	5 415	31,4	-3 199	31,4
	KOURWEOGO	2 910	16,1	2 725	16,1	185	16,1
	Total	23 172	100,0	25 319	100,0	-2 147	100,0
SAHEL	OULDALAN	0	18,0	0	18,0	0	18,0
	SENO	0	23,4	1 959	23,4	-1 959	23,4
	SOU	0	37,6	2 764	37,6	-2 764	37,6
	YAGHA	225	21,0	112	21,0	112	21,0
	Total	225	100,0	4 836	100,0	-4 611	100,0
SUD- OUEST	BOUGOURIBA	2 033	14,1	2 645	14,1	-612	14,1
	PONI	2 556	34,9	1 202	34,9	1 354	34,9
	IOBA	18 288	40,4	9 375	40,4	8 913	40,4
	NOUMBIEL	433	10,6	543	10,6	-110	10,6
	Total	23 311	100,0	13 766	100,0	9 545	100,0
Total Burkina		698 244	100,0	522 140	100,0	176 104	100,0

Tableau C4S1A0 20 : Variation de stock des poulets locaux

Région	Province	Total entrée		Total sortie		Variation de stock	
		Effectif	% colonne	Effectif	% colonne	Effectif	% colonne
BOUCLE DU MOUHOUN	KOSSI	1 189 427	23,3	713 916	23,3	475 511	23,3
	MOUHOUN	978 500	18,1	1 144 913	18,1	-166 413	18,1
	SOUROU	732 858	14,4	727 783	14,4	5 075	14,4
	BALE	758 145	17,3	744 179	17,3	13 966	17,3
	BANWA	824 101	15,8	718 886	15,8	105 215	15,8
	NAYALA	893 800	11,2	872 025	11,2	21 775	11,2
	Total	5 376 831	100,0	4 921 702	100,0	455 130	100,0
CASCADES	COMOE	1 108 296	65,5	1 166 728	65,5	-58 432	65,5
	LERABA	1 184 021	34,5	1 087 990	34,5	96 031	34,5
	Total	2 292 317	100,0	2 254 718	100,0	37 599	100,0
CENTRE	KADIOGO	814 913	100,0	634 677	100,0	180 236	100,0
	Total	814 913	100,0	634 677	100,0	180 236	100,0
CENTRE-EST	BOULGOU	1 388 478	36,6	1 184 848	36,6	203 630	36,6
	KOURITENGA	1 036 068	34,9	980 139	34,9	55 929	34,9
	KOULPELOGO	1 003 829	28,5	852 434	28,5	151 395	28,5
	Total	3 428 375	100,0	3 017 422	100,0	410 954	100,0
CENTRE NORD	BAM	620 981	24,0	531 722	24,0	89 259	24,0
	NAMENTENGA	778 074	28,9	671 324	28,9	106 749	28,9
	SANMATENGA	1 370 455	47,1	1 151 972	47,1	218 483	47,1
	Total	2 769 510	100,0	2 355 019	100,0	414 491	100,0
CENTRE OUEST	BOULKIEMDE	2 130 497	34,2	1 787 088	34,2	343 409	34,2
	SANGUIE	1 133 776	28,8	1 031 555	28,8	102 220	28,8
	SISSILI	964 249	18,3	890 827	18,3	73 422	18,3
	ZIRO	928 517	18,7	840 446	18,7	88 071	18,7
	Total	5 157 039	100,0	4 549 916	100,0	607 123	100,0
CENTRE SUD	BAZEGA	1 263 064	26,4	1 201 078	26,4	61 985	26,4
	NAHOURI	1 022 589	27,5	895 283	27,5	127 306	27,5
	ZOUNDWEOGO	1 179 735	46,1	820 499	46,1	359 236	46,1
	Total	3 465 388	100,0	2 916 861	100,0	548 528	100,0
EST	GNAGNA	1 945 677	36,2	1 855 288	36,2	90 390	36,2
	GOURMA	1 193 106	24,6	795 890	24,6	397 216	24,6
	TAPOA	1 533 548	27,9	1 288 541	27,9	245 007	27,9
	KOMANDJOARI	289 016	5,8	239 602	5,8	49 414	5,8
	KOMPIENGA	257 884	5,4	276 851	5,4	-18 967	5,4
	Total	5 219 231	100,0	4 456 171	100,0	763 060	100,0
HAUTS BASSINS	HOUET	1 147 819	40,2	1 115 373	40,2	32 446	40,2
	KENEDOUGOU	1 331 189	26,9	1 292 344	26,9	38 845	26,9
	TUY	944 235	32,9	871 679	32,9	72 556	32,9
	Total	3 423 243	100,0	3 279 396	100,0	143 847	100,0
NORD	PASSORE	627 799	21,1	524 571	21,1	103 228	21,1
	YATENGA	1 620 140	57,2	1 400 561	57,2	219 578	57,2
	LOROU	165 220	11,4	207 460	11,4	-42 240	11,4
	ZONDOMA	201 892	10,4	181 468	10,4	20 424	10,4
	Total	2 615 050	100,0	2 314 060	100,0	300 990	100,0
PLATEAU CENTRAL	GANZOURGOU	1 445 454	52,5	1 315 018	52,5	130 437	52,5
	OUBRITENGA	691 060	31,4	765 007	31,4	-73 946	31,4
	KOURWEOGO	589 481	16,1	559 540	16,1	29 941	16,1
	Total	2 725 996	100,0	2 639 564	100,0	86 431	100,0
SAHEL	OU DALAN	203 009	18,0	231 035	18,0	-28 025	18,0
	SENO	525 881	23,4	208 971	23,4	316 910	23,4
	SOU	561 918	37,6	514 318	37,6	47 599	37,6
	YAGHA	466 618	21,0	496 096	21,0	-29 478	21,0
	Total	1 757 425	100,0	1 450 420	100,0	307 006	100,0
SUD- OUEST	BOUGOURIBA	381 108	14,1	330 300	14,1	50 807	14,1
	PONI	1 036 502	34,9	892 948	34,9	143 555	34,9
	IOBA	881 821	40,4	794 084	40,4	87 737	40,4
	NOUMBIEL	560 525	10,6	552 551	10,6	7 974	10,6
	Total	2 859 955	100,0	2 569 883	100,0	290 073	100,0
Total Burkina		41 905 274	100,0	37 359 807	100,0	4 545 467	100,0

Tableau C4S1A021 : Variation de stock des pintades

Région	Province	Total entrée		Total sortie		Variation de stock	
		Effectif	% colonne	Effectif	% colonne	Effectif	% colonne
BOUCLE DU MOUHOUN	KOSSI	354 972	23,3	91 583	23,3	263 390	23,3
	MOUHOUN	183 447	18,1	262 442	18,1	-78 995	18,1
	SOUROU	114 644	14,4	82 760	14,4	31 883	14,4
	BALE	191 391	17,3	259 899	17,3	-68 508	17,3
	BANWA	228 930	15,8	188 300	15,8	40 630	15,8
	NAYALA	278 337	11,2	273 489	11,2	4 848	11,2
	Total	1 351 720	100,0	1 158 473	100,0	193 248	100,0
CASCADES	COMOE	166 398	65,5	170 104	65,5	-3 706	65,5
	LERABA	317 241	34,5	355 656	34,5	-38 415	34,5
	Total	483 639	100,0	525 760	100,0	-42 121	100,0
CENTRE	KADIOGO	216 021	100,0	167 554	100,0	48 467	100,0
	Total	216 021	100,0	167 554	100,0	48 467	100,0
CENTRE-EST	BOULGOU	459 414	36,6	421 977	36,6	37 437	36,6
	KOURITENGA	184 972	34,9	187 665	34,9	-2 693	34,9
	KOULPELOGO	525 974	28,5	507 102	28,5	18 872	28,5
	Total	1 170 360	100,0	1 116 744	100,0	53 616	100,0
CENTRE NORD	BAM	150 993	24,0	138 531	24,0	12 462	24,0
	NAMENTENGA	299 440	28,9	180 964	28,9	118 476	28,9
	SANMATENGA	507 566	47,1	516 406	47,1	-8 840	47,1
	Total	957 999	100,0	835 902	100,0	122 098	100,0
CENTRE OUEST	BOULKIEMDE	1 229 891	34,2	1 273 539	34,2	-43 648	34,2
	SANGUIE	509 132	28,8	532 742	28,8	-23 609	28,8
	SISSILI	452 826	18,3	491 098	18,3	-38 272	18,3
	ZIRO	465 634	18,7	481 856	18,7	-16 221	18,7
	Total	2 657 484	100,0	2 779 234	100,0	-121 751	100,0
CENTRE SUD	BAZEGA	287 289	26,4	232 815	26,4	54 474	26,4
	NAHOURI	480 133	27,5	406 350	27,5	73 783	27,5
	ZOUNDWEOGO	301 549	46,1	219 300	46,1	82 249	46,1
	Total	1 068 971	100,0	858 464	100,0	210 507	100,0
EST	GNAGNA	873 798	36,2	685 678	36,2	188 120	36,2
	GOURMA	411 602	24,6	306 333	24,6	105 269	24,6
	TAPOA	654 963	27,9	491 394	27,9	163 569	27,9
	KOMANDJOARI	131 547	5,8	116 878	5,8	14 670	5,8
	KOMPIENGA	117 767	5,4	94 977	5,4	22 790	5,4
	Total	2 189 677	100,0	1 695 259	100,0	494 418	100,0
HAUTS BASSINS	HOUET	242 704	40,2	235 373	40,2	7 331	40,2
	KENEDOUGOU	135 881	26,9	156 211	26,9	-20 330	26,9
	TUY	108 238	32,9	126 669	32,9	-18 431	32,9
	Total	486 824	100,0	518 253	100,0	-31 429	100,0
NORD	PASSORE	178 143	21,1	187 431	21,1	-9 289	21,1
	YATENGA	316 192	57,2	335 196	57,2	-19 004	57,2
	LOROU	23 004	11,4	20 604	11,4	2 400	11,4
	ZONDOMA	49 254	10,4	31 230	10,4	18 024	10,4
	Total	566 592	100,0	574 461	100,0	-7 869	100,0
PLATEAU CENTRAL	GANZOURGOU	206 082	52,5	190 277	52,5	15 805	52,5
	OUBRITENGA	163 403	31,4	173 125	31,4	-9 722	31,4
	KOURWEOGO	192 529	16,1	222 739	16,1	-30 211	16,1
	Total	562 013	100,0	586 141	100,0	-24 128	100,0
SAHEL	UDALAN	38 111	18,0	46 770	18,0	-8 659	18,0
	SENO	65 750	23,4	79 800	23,4	-14 050	23,4
	SOUN	187 934	37,6	143 274	37,6	44 660	37,6
	YAGHA	144 516	21,0	158 108	21,0	-13 592	21,0
	Total	436 311	100,0	427 952	100,0	8 359	100,0
SUD- OUEST	BOUGOURIBA	48 497	14,1	40 384	14,1	8 112	14,1
	PONI	327 186	34,9	245 984	34,9	81 202	34,9
	IOBA	305 942	40,4	247 254	40,4	58 688	40,4
	NOUMBIEL	111 900	10,6	113 649	10,6	-1 750	10,6
	Total	793 524	100,0	647 272	100,0	146 252	100,0
Total Burkina		12 941 136	100,0	11 891 470	100,0	1 049 666	100,0

Tableau C4S1A022 : Variation de stock des dindons

Région	Province	Total entrée		Total sortie		Variation de stock	
		Effectif	% colonne	Effectif	% colonne	Effectif	% colonne
BOUCLE DU MOUHOUN	KOSSI	0	23,3	0	23,3	0	23,3
	MOUHOUN	0	18,1	0	18,1	0	18,1
	SOUROU	0	14,4	0	14,4	0	14,4
	BALE	565	17,3	755	17,3	-189	17,3
	BANWA	0	15,8	20	15,8	-20	15,8
	NAYALA	3 053	11,2	4 580	11,2	-1 527	11,2
	Total	3 618	100,0	5 354	100,0	-1 736	100,0
CASCADES	COMOE	220	65,5	0	65,5	220	65,5
	LERABA	28 834	34,5	26 996	34,5	1 838	34,5
	Total	29 054	100,0	26 996	100,0	2 058	100,0
CENTRE	KADIOGO	0	100,0	1 457	100,0	-1 457	100,0
	Total	0	100,0	1 457	100,0	-1 457	100,0
CENTRE-EST	BOULGOU	2 222	36,6	933	36,6	1 289	36,6
	KOURITENGA	2 763	34,9	2 763	34,9	0	34,9
	KOULPELOGO	0	28,5	168	28,5	-168	28,5
	Total	4 985	100,0	3 864	100,0	1 121	100,0
CENTRE NORD	BAM	0	24,0	0	24,0	0	24,0
	NAMENTENGA	2 170	28,9	1 567	28,9	603	28,9
	SANMATENGA	0	47,1	0	47,1	0	47,1
	Total	2 170	100,0	1 567	100,0	603	100,0
CENTRE OUEST	BOULKIEMDE	404	34,2	151	34,2	252	34,2
	SANGUIE	3 636	28,8	2 378	28,8	1 258	28,8
	SISSILI	57	18,3	414	18,3	-357	18,3
	ZIRO	0	18,7	0	18,7	0	18,7
	Total	4 097	100,0	2 943	100,0	1 154	100,0
CENTRE SUD	BAZEGA	22	26,4	0	26,4	22	26,4
	NAHOURI	445	27,5	1 389	27,5	-944	27,5
	ZOUNDWEOGO	21 256	46,1	9 242	46,1	12 014	46,1
	Total	21 722	100,0	10 630	100,0	11 092	100,0
EST	GNAGNA	0	36,2	0	36,2	0	36,2
	GOURMA	0	24,6	0	24,6	0	24,6
	TAPOA	0	27,9	0	27,9	0	27,9
	KOMANDJOARI	0	5,8	0	5,8	0	5,8
	KOMPIENGA	0	5,4	0	5,4	0	5,4
	Total	0	100,0	0	100,0	0	100,0
HAUTS BASSINS	HOUET	0	40,2	3 260	40,2	-3 260	40,2
	KENEDOUGOU	0	26,9	0	26,9	0	26,9
	TUY	0	32,9	0	32,9	0	32,9
	Total	0	100,0	3 260	100,0	-3 260	100,0
NORD	PASSORE	0	21,1	0	21,1	0	21,1
	YATENGA	0	57,2	0	57,2	0	57,2
	LOROU	0	11,4	0	11,4	0	11,4
	ZONDOMA	0	10,4	0	10,4	0	10,4
	Total	0	100,0	0	100,0	0	100,0
PLATEAU CENTRAL	GANZOURGOU	0	52,5	0	52,5	0	52,5
	OUBRITENGA	0	31,4	0	31,4	0	31,4
	KOURWEOGO	0	16,1	0	16,1	0	16,1
	Total	0	100,0	0	100,0	0	100,0
SAHEL	UDALAN	0	18,0	0	18,0	0	18,0
	SENO	7 729	23,4	0	23,4	7 729	23,4
	SOU	0	37,6	0	37,6	0	37,6
	YAGHA	0	21,0	0	21,0	0	21,0
	Total	7 729	100,0	0	100,0	7 729	100,0
SUD- OUEST	BOUGOURIBA	0	14,1	0	14,1	0	14,1
	PONI	5 692	34,9	4 560	34,9	1 132	34,9
	IOBA	8 577	40,4	10 531	40,4	-1 955	40,4
	NOUMBIEL	5 713	10,6	3 836	10,6	1 877	10,6
	Total	19 982	100,0	18 928	100,0	1 054	100,0
Total Burkina		93 357	100,0	74 999	100,0	18 358	100,0

Tableau C4S1A023 : Variation de stock des canards

Région	Province	Total entrée		Total sortie		Variation de stock	
		Effectif	% colonne	Effectif	% colonne	Effectif	% colonne
BOUCLE DU MOUHOUN	KOSSI	0	23,3	671	23,3	-671	23,3
	MOUHOUN	0	18,1	0	18,1	0	18,1
	SOUROU	0	14,4	0	14,4	0	14,4
	BALE	1 971	17,3	5 317	17,3	-3 347	17,3
	BANWA	0	15,8	132	15,8	-132	15,8
	NAYALA	800	11,2	1 400	11,2	-600	11,2
	Total	2 771	100,0	7 520	100,0	-4 749	100,0
CASCADES	COMOE	1 938	65,5	756	65,5	1 182	65,5
	LERABA	2 374	34,5	2 145	34,5	229	34,5
	Total	4 312	100,0	2 901	100,0	1 411	100,0
CENTRE	KADIOGO	9 223	100,0	421	100,0	8 802	100,0
	Total	9 223	100,0	421	100,0	8 802	100,0
CENTRE-EST	BOULGOU	21 254	36,6	24 797	36,6	-3 543	36,6
	KOURITENGA	15 430	34,9	13 948	34,9	1 482	34,9
	KOULPELOGO	7 518	28,5	8 203	28,5	-684	28,5
	Total	44 203	100,0	46 948	100,0	-2 746	100,0
CENTRE NORD	BAM	0	24,0	2 576	24,0	-2 576	24,0
	NAMENTENGA	9 956	28,9	8 669	28,9	1 287	28,9
	SANMATENGA	10 184	47,1	8 290	47,1	1 894	47,1
	Total	20 140	100,0	19 535	100,0	605	100,0
CENTRE OUEST	BOULKIEMDE	83 135	34,2	53 446	34,2	29 689	34,2
	SANGUIE	7 923	28,8	7 039	28,8	884	28,8
	SISSILI	2 430	18,3	5 439	18,3	-3 009	18,3
	ZIRO	7 953	18,7	5 955	18,7	1 998	18,7
	Total	101 441	100,0	71 879	100,0	29 562	100,0
CENTRE SUD	BAZEGA	7 527	26,4	6 973	26,4	554	26,4
	NAHOURI	2 590	27,5	339	27,5	2 250	27,5
	ZOUNDWEOGO	58 915	46,1	41 439	46,1	17 476	46,1
	Total	69 032	100,0	48 752	100,0	20 280	100,0
EST	GNAGNA	10 172	36,2	7 659	36,2	2 513	36,2
	GOURMA	29 071	24,6	20 852	24,6	8 219	24,6
	TAPOA	48 842	27,9	30 196	27,9	18 647	27,9
	KOMANDJOARI	2 318	5,8	2 454	5,8	-137	5,8
	KOMPIENGA	7 173	5,4	5 883	5,4	1 290	5,4
	Total	97 576	100,0	67 045	100,0	30 531	100,0
HAUTS BASSINS	HOUET	3 428	40,2	2 120	40,2	1 309	40,2
	KENEDOUGOU	0	26,9	4 983	26,9	-4 983	26,9
	TUY	0	32,9	1 047	32,9	-1 047	32,9
	Total	3 428	100,0	8 149	100,0	-4 721	100,0
NORD	PASSORE	0	21,1	355	21,1	-355	21,1
	YATENGA	3 958	57,2	4 904	57,2	-946	57,2
	LOROU	0	11,4	2 010	11,4	-2 010	11,4
	ZONDOMA	0	10,4	0	10,4	0	10,4
	Total	3 958	100,0	7 269	100,0	-3 311	100,0
PLATEAU CENTRAL	GANZOURGOU	3 591	52,5	4 273	52,5	-682	52,5
	OUBRITENGA	1 411	31,4	0	31,4	1 411	31,4
	KOURWEOGO	0	16,1	216	16,1	-216	16,1
	Total	5 002	100,0	4 489	100,0	513	100,0
SAHEL	UDALAN	0	18,0	758	18,0	-758	18,0
	SENO	11 266	23,4	6 484	23,4	4 782	23,4
	SOU	5 744	37,6	7 114	37,6	-1 370	37,6
	YAGHA	2 309	21,0	368	21,0	1 941	21,0
	Total	19 319	100,0	14 724	100,0	4 595	100,0
SUD- OUEST	BOUGOURIBA	3 579	14,1	2 203	14,1	1 376	14,1
	PONI	4 336	34,9	1 600	34,9	2 736	34,9
	IOBA	20 069	40,4	17 092	40,4	2 977	40,4
	NOUMBIEL	1 156	10,6	1 157	10,6	-1	10,6
	Total	29 139	100,0	22 051	100,0	7 088	100,0
Total Burkina		409 543	100,0	321 683	100,0	87 860	100,0

Tableau C4S1A024 : Variation de stock des pigeons

Région	Province	Total entrée		Total sortie		Variation de stock	
		Effectif	% colonne	Effectif	% colonne	Effectif	% colonne
BOUCLE DU MOUHOUN	KOSSI	14 192	23,3	30 051	23,3	-15 859	23,3
	MOUHOUN	21 360	18,1	24 562	18,1	-3 202	18,1
	SOUROU	6 373	14,4	13 885	14,4	-7 512	14,4
	BALE	6 002	17,3	9 089	17,3	-3 087	17,3
	BANWA	16 085	15,8	10 459	15,8	5 626	15,8
	NAYALA	5 720	11,2	21 458	11,2	-15 737	11,2
	Total	69 732	100,0	109 504	100,0	-39 772	100,0
CASCADES	COMOE	14 680	65,5	15 698	65,5	-1 018	65,5
	LERABA	12 305	34,5	11 372	34,5	933	34,5
	Total	26 985	100,0	27 071	100,0	-86	100,0
CENTRE	KADIOGO	14 547	100,0	8 437	100,0	6 111	100,0
	Total	14 547	100,0	8 437	100,0	6 111	100,0
CENTRE-EST	BOULGOU	10 418	36,6	13 974	36,6	-3 556	36,6
	KOURITENGA	11 715	34,9	12 864	34,9	-1 149	34,9
	KOULPELOGO	27 166	28,5	23 535	28,5	3 631	28,5
	Total	49 300	100,0	50 373	100,0	-1 073	100,0
CENTRE NORD	BAM	313	24,0	5 738	24,0	-5 424	24,0
	NAMENTENGA	7 222	28,9	11 196	28,9	-3 974	28,9
	SANMATENGA	30 176	47,1	32 426	47,1	-2 250	47,1
	Total	37 711	100,0	49 360	100,0	-11 649	100,0
CENTRE OUEST	BOULKIEMDE	13 529	34,2	22 255	34,2	-8 726	34,2
	SANGUIE	8 151	28,8	10 555	28,8	-2 404	28,8
	SISSILI	41 042	18,3	13 532	18,3	27 510	18,3
	ZIRO	48 799	18,7	34 244	18,7	14 555	18,7
	Total	111 521	100,0	80 586	100,0	30 935	100,0
CENTRE SUD	BAZEGA	5 447	26,4	10 166	26,4	-4 719	26,4
	NAHOURI	3 640	27,5	713	27,5	2 927	27,5
	ZOUNDWEOGO	27 303	46,1	27 311	46,1	-8	46,1
	Total	36 390	100,0	38 190	100,0	-1 800	100,0
EST	GNAGNA	20 375	36,2	30 460	36,2	-10 084	36,2
	GOURMA	21 260	24,6	22 696	24,6	-1 436	24,6
	TAPOA	29 667	27,9	42 614	27,9	-12 946	27,9
	KOMANDJOARI	1 802	5,8	1 581	5,8	221	5,8
	KOMPIENGA	3 859	5,4	5 365	5,4	-1 506	5,4
	Total	76 965	100,0	102 716	100,0	-25 751	100,0
HAUTS BASSINS	HOUET	14 106	40,2	24 738	40,2	-10 631	40,2
	KENEDOUGOU	39 672	26,9	13 441	26,9	26 231	26,9
	TUY	11 238	32,9	17 973	32,9	-6 734	32,9
	Total	65 017	100,0	56 151	100,0	8 866	100,0
NORD	PASSORE	351	21,1	15 805	21,1	-15 454	21,1
	YATENGA	187 333	57,2	48 587	57,2	138 746	57,2
	LOROU	0	11,4	4 374	11,4	-4 374	11,4
	ZONDOMA	0	10,4	13 057	10,4	-13 057	10,4
	Total	187 684	100,0	81 823	100,0	105 861	100,0
PLATEAU CENTRAL	GANZOURGOU	10 434	52,5	18 944	52,5	-8 510	52,5
	OUBRITENGA	9 989	31,4	18 338	31,4	-8 350	31,4
	KOURWEOGO	7 712	16,1	7 647	16,1	65	16,1
	Total	28 135	100,0	44 930	100,0	-16 795	100,0
SAHEL	UDALAN	3 191	18,0	7 985	18,0	-4 794	18,0
	SENO	29 847	23,4	27 460	23,4	2 387	23,4
	SOUH	36 099	37,6	17 584	37,6	18 515	37,6
	YAGHA	675	21,0	24 365	21,0	-23 690	21,0
	Total	69 811	100,0	77 394	100,0	-7 583	100,0
SUD- OUEST	BOUGOURIBA	950	14,1	1 319	14,1	-369	14,1
	PONI	10 314	34,9	21 732	34,9	-11 418	34,9
	IOBA	295	40,4	591	40,4	-295	40,4
	NOUMBIEL	1 515	10,6	4 360	10,6	-2 845	10,6
	Total	13 075	100,0	28 002	100,0	-14 927	100,0
Total Burkina		786 873	100,0	754 535	100,0	32 338	100,0

Tableau C4S1A025 : Variation de stock des lapins

Région	Province	Total entrée		Total sortie		Variation de stock	
		Effectif	% colonne	Effectif	% colonne	Effectif	% colonne
BOUCLE DU MOUHOUN	KOSSI	0	23,3	0	23,3	0	23,3
	MOUHOUN	231	18,1	0	18,1	231	18,1
	SOUROU	0	14,4	0	14,4	0	14,4
	BALE	1 680	17,3	2 268	17,3	-588	17,3
	BANWA	0	15,8	5	15,8	-5	15,8
	NAYALA	1 927	11,2	1 187	11,2	740	11,2
	Total	3 838	100,0	3 460	100,0	378	100,0
CASCADES	COMOE	0	65,5	0	65,5	0	65,5
	LERABA	7 407	34,5	5 278	34,5	2 129	34,5
	Total	7 407	100,0	5 278	100,0	2 129	100,0
CENTRE	KADIOGO	0	100,0	1 353	100,0	-1 353	100,0
	Total	0	100,0	1 353	100,0	-1 353	100,0
CENTRE-EST	BOULGOU	369	36,6	427	36,6	-58	36,6
	KOURITENGA	2 114	34,9	4 607	34,9	-2 493	34,9
	KOULPELOGO	608	28,5	2 736	28,5	-2 128	28,5
	Total	3 091	100,0	7 770	100,0	-4 678	100,0
CENTRE NORD	BAM	548	24,0	1 462	24,0	-914	24,0
	NAMENTENGA	0	28,9	0	28,9	0	28,9
	SANMATENGA	1 470	47,1	1 838	47,1	-368	47,1
	Total	2 019	100,0	3 300	100,0	-1 281	100,0
CENTRE OUEST	BOULKIEMDE	41 628	34,2	30 730	34,2	10 898	34,2
	SANGUIE	397	28,8	2 140	28,8	-1 743	28,8
	SISSILI	0	18,3	22	18,3	-22	18,3
	ZIRO	0	18,7	0	18,7	0	18,7
	Total	42 025	100,0	32 892	100,0	9 133	100,0
CENTRE SUD	BAZEGA	346	26,4	508	26,4	-162	26,4
	NAHOURI	10 880	27,5	3 935	27,5	6 944	27,5
	ZOUNDWEOGO	0	46,1	0	46,1	0	46,1
	Total	11 226	100,0	4 443	100,0	6 783	100,0
EST	GNAGNA	0	36,2	1 555	36,2	-1 555	36,2
	GOURMA	0	24,6	310	24,6	-310	24,6
	TAPOA	1 282	27,9	811	27,9	470	27,9
	KOMANDJOARI	0	5,8	0	5,8	0	5,8
	KOMPIENGA	0	5,4	765	5,4	-765	5,4
	Total	1 282	100,0	3 442	100,0	-2 160	100,0
HAUTS BASSINS	HOUET	0	40,2	0	40,2	0	40,2
	KENEDOUGOU	0	26,9	0	26,9	0	26,9
	TUY	0	32,9	1 826	32,9	-1 826	32,9
	Total	0	100,0	1 826	100,0	-1 826	100,0
NORD	PASSORE	0	21,1	0	21,1	0	21,1
	YATENGA	0	57,2	1 678	57,2	-1 678	57,2
	LOROU	0	11,4	722	11,4	-722	11,4
	ZONDOMA	0	10,4	842	10,4	-842	10,4
	Total	0	100,0	3 242	100,0	-3 242	100,0
PLATEAU CENTRAL	GANZOURGOU	0	52,5	535	52,5	-535	52,5
	OUBRITENGA	0	31,4	0	31,4	0	31,4
	KOURWEOGO	0	16,1	0	16,1	0	16,1
	Total	0	100,0	535	100,0	-535	100,0
SAHEL	OULDALAN	0	18,0	0	18,0	0	18,0
	SENO	0	23,4	0	23,4	0	23,4
	SOUM	1 138	37,6	0	37,6	1 138	37,6
	YAGHA	0	21,0	0	21,0	0	21,0
	Total	1 138	100,0	0	100,0	1 138	100,0
SUD- OUEST	BOUGOURIBA	0	14,1	0	14,1	0	14,1
	PONI	0	34,9	0	34,9	0	34,9
	IOBA	0	40,4	0	40,4	0	40,4
	NOUMBIEL	0	10,6	0	10,6	0	10,6
	Total	0	100,0	0	100,0	0	100,0
Total Burkina		72 026	100,0	67 540	100,0	4 486	100,0

Tableau C4S1A026 : Variation globale du cheptel selon l'espèce

Espèce	Total entrée	Total sortie	Variation de stock
	Effectif	Effectif	Effectif
BOVINS	3 814 898	3 089 013	725 885
OVINS	4 997 273	4 449 558	547 715
CAPRINS	6 649 427	6 331 705	317 722
ASINS	536 283	525 382	10 901
PORCINS	1 900 710	1 850 244	50 465
EQUINS	6 242	5 432	811
CAMELINS	3 499	4 214	-715
BOEUFS DE TRAIT	698 244	522 140	176 104
POULETS LOCAUX	41 905 274	37 359 807	4 545 467
PINTADES	12 941 136	11 891 470	1 049 666
DINDONS	93 357	74 999	18 358
CANARDS	409 543	321 683	87 860
PIGEONS	786 873	754 535	32 338
LAPINS	72 026	67 540	4 486

Tableau C4S1A027 : Valeur des ventes et prix moyen des bovins

Région	Province	Ventes		Valeur des ventes		Prix unitaire des animaux
		Effectif	% colonne	Effectif	% colonne	Moyenne
BOUCLE DU MOUHOUN	KOSSI	18 006	25,8	1 785 780 740	22,2	116 846
	MOUHOUN	6 713	9,6	889 955 418	11,1	104 740
	SOUROU	9 984	14,3	968 882 165	12,1	85 423
	BALE	10 321	14,8	1 371 381 398	17,1	99 902
	BANWA	14 355	20,6	1 505 623 963	18,8	104 268
	NAYALA	10 381	14,9	1 507 292 585	18,8	124 465
	Total	69 759	100,0	8 028 916 269	100,0	106 693
CASCADES	COMOE	71 213	90,7	6 660 486 604	89,8	103 909
	LERABA	7 342	9,3	753 928 850	10,2	90 307
	Total	78 556	100,0	7 414 415 454	100,0	99 219
CENTRE	KADIOGO	8 628	100,0	938 137 360	100,0	80 212
	Total	8 628	100,0	938 137 360	100,0	80 212
CENTRE-EST	BOULGOU	22 859	27,7	4 952 611 863	34,5	134 463
	KOURITENGA	33 778	41,0	6 227 886 057	43,3	147 346
	KOULPELOGO	25 811	31,3	3 190 426 284	22,2	110 244
	Total	82 448	100,0	14 370 924 205	100,0	132 208
CENTRE NORD	BAM	28 995	30,3	2 685 466 776	23,0	93 161
	NAMENTENGA	14 116	14,7	2 669 083 295	22,9	160 077
	SANMATENGA	52 679	55,0	6 321 209 209	54,1	103 526
	Total	95 789	100,0	11 675 759 280	100,0	117 301
CENTRE OUEST	BOULKIEMDE	2 857	6,1	345 189 694	7,0	104 738
	SANGUIE	2 740	5,8	319 205 510	6,4	81 063
	SISSILI	11 944	25,4	1 682 636 053	34,0	120 752
	ZIRO	29 416	62,6	2 603 908 160	52,6	119 285
	Total	46 957	100,0	4 950 939 417	100,0	103 404
CENTRE SUD	BAZEGA	21 021	33,6	3 799 699 889	41,6	128 389
	NAHOURI	3 333	5,3	413 190 550	4,5	78 427
	ZOUNDWEOGO	38 182	61,1	4 929 350 197	53,9	119 815
	Total	62 536	100,0	9 142 240 637	100,0	111 307
EST	GNAGNA	70 509	40,4	7 782 422 889	38,7	103 469
	GOURMA	22 378	12,8	3 229 667 598	16,1	125 812
	TAPOA	28 569	16,4	3 110 521 771	15,5	102 391
	KOMANDJOARI	44 405	25,4	4 833 139 451	24,0	112 415
	KOMPIENGA	8 791	5,0	1 148 457 582	5,7	140 344
	Total	174 652	100,0	20 104 209 291	100,0	110 734
HAUTS BASSINS	HOUET	73 871	62,2	7 259 870 938	54,2	112 178
	KENEDOUGOU	36 184	30,5	5 014 666 962	37,5	130 214
	TUY	8 627	7,3	1 115 163 817	8,3	108 646
	Total	118 682	100,0	13 389 701 717	100,0	115 716
NORD	PASSORE	10 049	12,3	1 266 222 665	10,7	134 431
	YATENGA	44 913	55,2	6 376 637 969	54,0	122 644
	LOROU	23 093	28,4	3 650 221 168	30,9	162 777
	ZONDOMA	3 369	4,1	514 506 671	4,4	163 181
	Total	81 425	100,0	11 807 588 474	100,0	133 998
PLATEAU CENTRAL	GANZOURGOU	20 319	43,5	3 129 787 048	40,6	128 363
	OUBRITENGA	21 055	45,0	3 905 624 284	50,6	180 645
	KOURWEOGO	5 374	11,5	678 923 155	8,8	116 189
	Total	46 749	100,0	7 714 334 487	100,0	141 770
SAHEL	OU DALAN	29 222	7,1	2 956 819 223	5,5	107 886
	SENO	84 988	20,5	9 227 645 130	17,1	101 259
	SOU	259 954	62,8	37 744 099 634	70,0	140 109
	YAGHA	40 024	9,7	3 975 138 729	7,4	96 393
	Total	414 189	100,0	53 903 702 716	100,0	116 523
SUD- OUEST	BOUGOURIBA	1 099	7,6	114 408 896	8,5	80 914
	PONI	8 179	56,2	701 908 015	51,9	76 412
	IOBA	789	5,4	76 219 097	5,6	75 605
	NOUMBIEL	4 482	30,8	461 128 308	34,1	96 315
	Total	14 550	100,0	1 353 664 316	100,0	78 705
Total Burkina		1 294 920	100,0	164 794 533 620	100,0	111 368

Tableau C4S1A028 : Valeur des ventes et prix moyen des ovins

Région	Province	Ventes		Valeur des ventes		Prix unitaire des animaux
		Effectif	% colonne	Effectif	% colonne	Moyenne
BOUCLE DU MOUHOUN	KOSSI	23 306	13,9	551 484 055	17,1	14 888
	MOUHOUN	32 248	19,3	491 786 369	15,3	12 509
	SOUROU	25 737	15,4	805 006 727	25,0	25 702
	BALE	23 168	13,8	297 192 403	9,2	12 048
	BANWA	22 438	13,4	409 828 110	12,7	14 250
	NAYALA	40 580	24,2	661 463 921	20,6	13 711
	Total	167 476	100,0	3 216 761 585	100,0	15 122
CASCADES	COMOE	13 033	48,2	272 229 425	54,9	16 414
	LERABA	13 999	51,8	223 399 150	45,1	12 753
	Total	27 032	100,0	495 628 574	100,0	15 152
CENTRE	KADIOGO	22 097	100,0	341 416 110	100,0	15 773
	Total	22 097	100,0	341 416 110	100,0	15 773
CENTRE-EST	BOULGOU	29 284	45,6	516 297 423	45,5	13 062
	KOURITENGA	13 534	21,1	225 502 781	19,9	13 604
	KOULPELOGO	21 397	33,3	393 139 149	34,6	13 973
	Total	64 216	100,0	1 134 939 354	100,0	13 509
CENTRE NORD	BAM	52 020	37,4	1 293 087 150	35,7	24 735
	NAMENTENGA	44 772	32,2	1 320 033 457	36,4	27 631
	SANMATENGA	42 122	30,3	1 011 057 057	27,9	19 254
	Total	138 914	100,0	3 624 177 663	100,0	22 964
CENTRE OUEST	BOULKIEMDE	16 628	21,4	377 796 113	31,1	12 532
	SANGUIE	11 707	15,0	162 570 229	13,4	12 072
	SISSILI	12 502	16,1	168 511 469	13,9	12 063
	ZIRO	36 963	47,5	505 671 723	41,6	11 445
	Total	77 799	100,0	1 214 549 534	100,0	12 111
CENTRE SUD	BAZEGA	20 798	41,8	325 644 447	42,5	14 792
	NAHOURI	10 829	21,7	183 041 303	23,9	12 415
	ZOUNDWEOGO	18 184	36,5	257 434 439	33,6	10 916
	Total	49 811	100,0	766 120 189	100,0	12 320
EST	GNAGNA	97 385	53,9	3 152 830 317	61,4	25 393
	GOURMA	15 915	8,8	390 894 474	7,6	18 728
	TAPOA	35 766	19,8	877 832 542	17,1	21 264
	KOMANDJOARI	19 740	10,9	506 482 688	9,9	22 539
	KOMPIENGA	11 860	6,6	202 872 391	4,0	15 550
	Total	180 666	100,0	5 130 912 412	100,0	22 049
HAUTS BASSINS	HOUET	45 568	62,8	871 865 930	65,8	17 107
	KENEDOUGOU	17 183	23,7	278 090 332	21,0	13 654
	TUY	9 844	13,6	174 881 083	13,2	13 258
	Total	72 596	100,0	1 324 837 346	100,0	14 877
NORD	PASSORE	25 158	14,8	441 156 894	10,4	13 372
	YATENGA	100 472	59,1	2 580 135 213	60,6	22 633
	LOROU	31 816	18,7	972 607 199	22,9	30 008
	ZONDOMA	12 695	7,5	261 548 856	6,1	20 175
	Total	170 141	100,0	4 255 448 162	100,0	21 262
PLATEAU CENTRAL	GANZOURGOU	56 773	58,0	1 150 002 722	66,6	14 614
	OUBRITENGA	28 926	29,5	434 227 333	25,1	16 492
	KOURWEOGO	12 266	12,5	142 707 987	8,3	10 270
	Total	97 965	100,0	1 726 938 042	100,0	14 480
SAHEL	OULDALAN	24 960	13,1	761 276 485	12,7	29 337
	SENO	26 808	14,1	865 945 417	14,5	27 574
	SOUN	111 413	58,4	3 547 627 646	59,3	29 335
	YAGHA	27 530	14,4	808 228 167	13,5	28 234
	Total	190 712	100,0	5 983 077 716	100,0	28 708
SUD- OUEST	BOUGOURIBA	2 955	12,9	117 421 512	22,4	36 857
	PONI	6 858	30,0	239 449 687	45,8	23 494
	IOBA	12 145	53,1	153 365 816	29,3	10 823
	NOUMBIEL	909	4,0	12 859 427	2,5	11 087
	Total	22 868	100,0	523 096 442	100,0	19 106
Total Burkina		1 282 293	100,0	29 737 903 128	100,0	17 495

Tableau C4S1A029 : Valeur des ventes et prix moyen des caprins

Région	Province	Ventes		Valeur des ventes		Prix unitaire des animaux
		Effectif	% colonne	Effectif	% colonne	Moyenne
BOUCLE DU MOUHOUN	KOSSI	8 821	5,1	124 653 001	8,1	7 506
	MOUHOUN	43 029	25,1	353 078 893	23,0	7 584
	SOUROU	26 139	15,3	253 274 967	16,5	9 130
	BALE	27 440	16,0	198 068 030	12,9	6 591
	BANWA	13 572	7,9	123 294 698	8,0	8 678
	NAYALA	52 332	30,5	484 237 882	31,5	8 985
	Total	171 332	100,0	1 536 607 471	100,0	7 929
CASCADES	COMOE	16 668	51,9	120 227 337	44,9	6 794
	LERABA	15 430	48,1	147 310 105	55,1	9 276
	Total	32 098	100,0	267 537 442	100,0	7 646
CENTRE	KADIOGO	32 610	100,0	301 827 898	100,0	9 018
	Total	32 610	100,0	301 827 898	100,0	9 018
CENTRE-EST	BOULGOU	40 066	43,4	433 982 763	43,0	9 491
	KOURITENGA	24 927	27,0	293 908 273	29,1	9 113
	KOULPELOGO	27 270	29,6	281 949 925	27,9	8 344
	Total	92 263	100,0	1 009 840 961	100,0	9 020
CENTRE NORD	BAM	59 507	36,2	501 404 493	26,3	8 175
	NAMENTENGA	41 756	25,4	781 110 435	41,0	16 694
	SANMATENGA	63 288	38,5	624 600 303	32,8	9 177
	Total	164 551	100,0	1 907 115 231	100,0	11 119
CENTRE OUEST	BOULKIEMDE	47 439	31,0	415 598 283	31,3	8 108
	SANGUIE	33 408	21,9	270 475 842	20,4	6 663
	SISSILI	26 434	17,3	248 224 294	18,7	8 277
	ZIRO	45 586	29,8	394 071 877	29,7	8 284
	Total	152 867	100,0	1 328 370 296	100,0	7 755
CENTRE SUD	BAZEGA	33 372	26,9	322 623 852	27,4	7 293
	NAHOURI	22 043	17,8	233 541 610	19,9	8 085
	ZOUNDWEOGO	68 461	55,3	619 814 655	52,7	7 877
	Total	123 876	100,0	1 175 980 117	100,0	7 776
EST	GNAGNA	71 357	43,3	849 893 742	44,2	11 941
	GOURMA	26 864	16,3	337 162 318	17,5	9 978
	TAPOA	27 880	16,9	305 692 357	15,9	9 459
	KOMANDJOARI	25 220	15,3	315 079 698	16,4	12 103
	KOMPIENGA	13 559	8,2	116 315 805	6,0	8 266
	Total	164 880	100,0	1 924 143 920	100,0	10 609
HAUTS BASSINS	HOUE	56 515	72,9	421 588 970	68,2	7 190
	KENEDOUYOU	11 609	15,0	121 270 237	19,6	8 646
	TUY	9 381	12,1	75 618 947	12,2	6 252
	Total	77 506	100,0	618 478 154	100,0	7 247
NORD	PASSORE	37 667	25,4	296 648 603	21,6	7 379
	YATENGA	69 366	46,8	651 913 777	47,4	8 472
	LOROU	31 345	21,1	328 733 611	23,9	9 871
	ZONDOMA	9 955	6,7	97 585 713	7,1	9 296
	Total	148 334	100,0	1 374 881 704	100,0	8 484
PLATEAU CENTRAL	GANZOURGOU	63 590	33,7	566 428 084	32,2	8 111
	OUBRITENGA	82 506	43,8	849 512 186	48,3	10 864
	KOURWEOGO	42 370	22,5	343 183 519	19,5	7 728
	Total	188 465	100,0	1 759 123 789	100,0	8 908
SAHEL	UDALAN	38 520	11,9	695 363 974	15,8	17 124
	SENO	45 680	14,1	792 405 123	18,0	15 668
	SOU	193 621	59,7	2 378 602 199	54,0	11 982
	YAGHA	46 244	14,3	538 464 290	12,2	11 645
	Total	324 066	100,0	4 404 835 587	100,0	13 647
SUD- OUEST	BOUGOURIBA	5 260	11,4	50 347 997	11,4	7 321
	PONI	17 319	37,6	155 762 778	35,4	7 743
	IOBA	19 752	42,9	192 536 363	43,8	7 831
	NOUMBIEL	3 693	8,0	41 247 974	9,4	8 853
	Total	46 023	100,0	439 895 112	100,0	7 829
Total Burkina		1 718 871	100,0	18 048 637 681	100,0	8 999

Tableau C4S1A030 : Valeur des ventes et prix moyen des asins

Région	Province	Ventes		Valeur des ventes		Prix unitaire des animaux
		Effectif	% colonne	Effectif	% colonne	Moyenne
BOUCLE DU MOUHOUN	KOSSI	-	0,0	-	0,0	17 750
	MOUHOUN	2 501	25,7	85 527 830	36,0	26 288
	SOUROU	2 081	21,4	65 816 485	27,7	26 107
	BALE	1 290	13,3	39 482 529	16,6	23 595
	BANWA	-	0,0	-	0,0	.
	NAYALA	3 852	39,6	46 810 665	19,7	12 249
	Total	9 723	100,0	237 637 510	100,0	21 261
CASCADES	COMOE	-	.	-	.	40 000
	LERABA	-	.	-	.	.
	Total	-	.	-	.	40 000
CENTRE	KADIOGO	6 622	100,0	285 096 254	100,0	39 225
	Total	6 622	100,0	285 096 254	100,0	39 225
CENTRE-EST	BOULGOU	1 805	77,0	80 990 258	81,1	41 999
	KOURITENGA	-	0,0	-	0,0	.
	KOULPELOGO	538	23,0	18 817 727	18,9	25 019
	Total	2 343	100,0	99 807 985	100,0	34 813
CENTRE NORD	BAM	5 650	100,0	208 048 633	100,0	36 464
	NAMENTENGA	-	0,0	-	0,0	14 333
	SANMATENGA	-	0,0	-	0,0	.
	Total	5 650	100,0	208 048 633	100,0	24 536
CENTRE OUEST	BOULKIEMDE	2 423	52,6	96 201 344	51,9	28 071
	SANGUIE	708	15,4	22 013 653	11,9	28 901
	SISSILI	1 478	32,1	67 162 777	36,2	37 085
	ZIRO	-	0,0	-	0,0	28 000
	Total	4 609	100,0	185 377 774	100,0	29 821
CENTRE SUD	BAZEGA	2 380	29,2	97 025 466	30,6	24 326
	NAHOURI	1 002	12,3	49 992 440	15,8	40 636
	ZOUNDWEOGO	4 757	58,4	169 902 888	53,6	31 735
	Total	8 139	100,0	316 920 794	100,0	32 076
EST	GNAGNA	1 533	33,5	80 622 489	37,5	31 258
	GOURMA	881	19,2	44 632 853	20,7	33 997
	TAPOA	479	10,5	31 057 806	14,4	29 994
	KOMANDJOARI	-	0,0	-	0,0	32 493
	KOMPIENGA	1 682	36,8	58 926 766	27,4	31 464
	Total	4 576	100,0	215 239 914	100,0	31 649
HAUTS BASSINS	HOUE	5 014	76,9	167 235 100	75,2	28 234
	KENEDOUGOU	815	12,5	37 400 371	16,8	40 000
	TUY	687	10,5	17 633 092	7,9	20 023
	Total	6 516	100,0	222 268 563	100,0	28 455
NORD	PASSORE	1 577	31,8	40 192 496	21,5	21 312
	YATENGA	2 600	52,5	123 852 381	66,2	37 491
	LOROU	776	15,7	23 181 662	12,4	22 685
	ZONDOMA	-	0,0	-	0,0	7 750
	Total	4 952	100,0	187 226 539	100,0	29 233
PLATEAU CENTRAL	GANZOURGOU	1 174	13,3	40 920 199	16,7	28 991
	OUBRITENGA	3 970	44,8	87 142 771	35,6	21 119
	KOURWEOGO	3 714	41,9	116 760 121	47,7	27 817
	Total	8 857	100,0	244 823 091	100,0	26 534
SAHEL	OULDALAN	1 046	3,9	39 669 689	4,0	21 645
	SENO	-	0,0	-	0,0	.
	SOUN	25 800	95,1	950 856 219	96,0	37 364
	YAGHA	271	1,0	-	0,0	.
	Total	27 116	100,0	990 525 908	100,0	32 389
SUD- OUEST	BOUGOURIBA	-	0,0	-	.	10 000
	PONI	-	0,0	-	.	.
	IOBA	498	97,2	-	.	.
	NOUMBIEL	14	2,8	-	.	.
	Total	512	100,0	-	.	10 000
Total Burkina		89 615	100,0	3 192 972 965	100,0	29 230

Tableau C4S1A031 : Valeur des ventes et prix moyen des porcs

Région	Province	Ventes		Valeur des ventes		Prix unitaire des animaux
		Effectif	% colonne	Effectif	% colonne	Moyenne
BOUCLE DU MOUHOUN	KOSSI	18 010	16,0	148 185 907	17,0	6 022
	MOUHOUN	25 244	22,4	155 162 596	17,8	6 888
	SOUROU	10 284	9,1	100 682 535	11,6	8 957
	BALE	17 944	15,9	201 922 752	23,2	9 780
	BANWA	30 665	27,3	187 439 213	21,5	7 547
	NAYALA	10 362	9,2	77 572 240	8,9	8 548
	Total	112 508	100,0	870 965 243	100,0	7 758
CASCADES	COMOE	5 137	89,7	43 720 552	86,1	7 206
	LERABA	588	10,3	7 063 096	13,9	10 023
	Total	5 725	100,0	50 783 648	100,0	8 182
CENTRE	KADIOGO	11 497	100,0	127 766 552	100,0	9 409
	Total	11 497	100,0	127 766 552	100,0	9 409
CENTRE-EST	BOULGOU	6 209	43,9	78 321 009	52,1	10 522
	KOURITENGA	5 700	40,3	48 017 367	32,0	6 772
	KOULPELOGO	2 242	15,8	23 849 826	15,9	8 474
	Total	14 151	100,0	150 188 201	100,0	8 649
CENTRE NORD	BAM	6 823	31,5	93 636 008	31,7	12 676
	NAMENTENGA	2 065	9,5	29 720 445	10,1	11 369
	SANMATENGA	12 762	58,9	171 671 099	58,2	12 738
	Total	21 650	100,0	295 027 552	100,0	12 338
CENTRE OUEST	BOULKIEMDE	44 969	35,5	367 358 411	33,0	9 580
	SANGUIE	61 646	48,6	554 913 789	49,9	9 041
	SISSILI	7 965	6,3	73 135 310	6,6	8 842
	ZIRO	12 200	9,6	116 613 646	10,5	8 088
	Total	126 780	100,0	1 112 021 155	100,0	9 031
CENTRE SUD	BAZEGA	20 211	52,3	196 730 497	49,0	9 557
	NAHOURI	6 852	17,7	90 063 898	22,4	9 332
	ZOUNDWEOGO	11 577	30,0	114 899 666	28,6	12 449
	Total	38 640	100,0	401 694 061	100,0	10 896
EST	GNAGNA	43 338	43,0	177 005 575	33,7	5 784
	GOURMA	7 952	7,9	70 612 265	13,4	9 802
	TAPOA	44 395	44,0	237 886 490	45,3	6 278
	KOMANDJOARI	-	0,0	-	0,0	-
	KOMPIENGA	5 194	5,1	39 707 217	7,6	8 286
	Total	100 878	100,0	525 211 546	100,0	7 075
HAUTS BASSINS	HOUET	17 495	32,3	136 453 745	26,3	7 004
	KENEDOUGOU	13 172	24,3	215 548 438	41,5	10 714
	TUY	23 456	43,3	167 270 713	32,2	6 405
	Total	54 124	100,0	519 272 896	100,0	7 743
NORD	PASSORE	30 048	90,9	309 279 788	89,4	10 363
	YATENGA	-	0,0	-	0,0	-
	LOROU	-	0,0	-	0,0	-
	ZONDOMA	3 013	9,1	36 594 181	10,6	15 128
	Total	33 060	100,0	345 873 969	100,0	11 845
PLATEAU CENTRAL	GANZOURGOU	9 119	22,3	131 437 606	29,6	13 857
	OUBRITENGA	9 619	23,5	122 452 344	27,6	11 973
	KOURWEOGO	22 216	54,2	190 118 533	42,8	10 575
	Total	40 953	100,0	444 008 483	100,0	12 779
SAHEL	OULDALAN	-	-	-	-	-
	SENO	-	-	-	-	-
	SOUM	-	-	-	-	-
	YAGHA	-	-	-	-	-
	Total	-	-	-	-	-
SUD- OUEST	BOUGOURIBA	3 635	11,0	34 551 647	9,4	8 211
	PONI	8 161	24,7	72 873 627	19,7	7 889
	IOBA	19 222	58,2	238 499 841	64,6	10 670
	NOUMBIEL	1 992	6,0	23 270 633	6,3	10 718
	Total	33 010	100,0	369 195 749	100,0	9 352
Total Burkina		592 977	100,0	5 212 009 055	100,0	9 588

Tableau C4S1A032 : Valeur des ventes et prix moyen des équins

Région	Province	Ventes		Valeur des ventes		Prix unitaire des
		Effectif	% colonne	Effectif	% colonne	Moyenne
BOUCLE DU MOUHOUN	KOSSI	-	.	-	.	200 000
	MOUHOUN	-	.	-	.	.
	SOUROU	-	.	-	.	.
	BALE	-	.	-	.	.
	BANWA	-	.	-	.	.
	NAYALA	-	.	-	.	.
	Total	-	.	-	.	200 000
CASCADES	COMOE	-	.	-	.	.
	LERABA	-	.	-	.	.
	Total	-	.	-	.	.
CENTRE	KADIOGO	-	.	-	.	.
	Total	-	.	-	.	.
CENTRE-EST	BOULGOU	-	.	-	.	102 485
	KOURITENGA	-	.	-	.	.
	KOULPELOGO	-	.	-	.	.
	Total	-	.	-	.	102 485
CENTRE NORD	BAM	-	.	-	.	.
	NAMENTENGA	-	.	-	.	.
	SANMATENGA	-	.	-	.	.
	Total	-	.	-	.	.
CENTRE OUEST	BOULKIEMDE	-	.	-	.	.
	SANGUIE	-	.	-	.	.
	SISSILI	-	.	-	.	.
	ZIRO	-	.	-	.	.
	Total	-	.	-	.	.
CENTRE SUD	BAZEGA	-	.	-	.	.
	NAHOURI	-	.	-	.	.
	ZOUNDWEOGO	-	.	-	.	.
	Total	-	.	-	.	.
EST	GNAGNA	-	.	-	.	.
	GOURMA	-	.	-	.	.
	TAPOA	-	.	-	.	.
	KOMANDJOARI	-	.	-	.	.
	KOMPIENGA	-	.	-	.	.
	Total	-	.	-	.	.
HAUTS BASSINS	HOUET	-	.	-	.	.
	KENEDOUGOU	-	.	-	.	.
	TUY	-	.	-	.	.
	Total	-	.	-	.	.
NORD	PASSORE	-	.	-	.	.
	YATENGA	-	.	-	.	.
	LOROU	-	.	-	.	.
	ZONDOMA	-	.	-	.	.
	Total	-	.	-	.	.
PLATEAU CENTRAL	GANZOURGOU	-	.	-	.	.
	OUBRITENGA	-	.	-	.	.
	KOURWEOGO	-	.	-	.	.
	Total	-	.	-	.	.
SAHEL	OULDALAN	163	100,0	55 167 308	100,0	200 000
	SENO	-	,0	-	,0	.
	SOUM	-	,0	-	,0	.
	YAGHA	-	,0	-	,0	.
	Total	163	100,0	55 167 308	100,0	200 000
SUD- OUEST	BOUGOURIBA	-	.	-	.	.
	PONI	-	.	-	.	.
	IOBA	-	.	-	.	.
	NOUMBIEL	-	.	-	.	.
	Total	-	.	-	.	.
Total Burkina		163	100,0	55 167 308	100,0	167 495

Tableau C4S1A033 : Valeur des ventes et prix moyen des camelins

Région	Province	Ventes		Valeur des ventes		Prix unitaire des animaux
		Effectif	% colonne	Effectif	% colonne	Moyenne
BOUCLE DU MOUHOUN	KOSSI	-	.	-	.	.
	MOUHOUN	-	.	-	.	.
	SOUROU	-	.	-	.	.
	BALE	-	.	-	.	.
	BANWA	-	.	-	.	.
	NAYALA	-	.	-	.	.
	Total	-	.	-	.	.
CASCADES	COMOE	-	.	-	.	.
	LERABA	-	.	-	.	.
	Total	-	.	-	.	.
CENTRE	KADIOGO	-	.	-	.	.
	Total	-	.	-	.	.
CENTRE-EST	BOULGOU	-	.	-	.	.
	KOURITENGA	-	.	-	.	.
	KOULPELOGO	-	.	-	.	.
	Total	-	.	-	.	.
CENTRE NORD	BAM	-	.	-	.	.
	NAMENTENGA	-	.	-	.	.
	SANMATENGA	-	.	-	.	.
	Total	-	.	-	.	.
CENTRE OUEST	BOULKIEMDE	-	.	-	.	.
	SANGUIE	-	.	-	.	.
	SISSILI	-	.	-	.	.
	ZIRO	-	.	-	.	.
	Total	-	.	-	.	.
CENTRE SUD	BAZEGA	-	.	-	.	.
	NAHOURI	-	.	-	.	.
	ZOUNDWEOGO	-	.	-	.	.
	Total	-	.	-	.	.
EST	GNAGNA	-	.	-	.	.
	GOURMA	-	.	-	.	.
	TAPOA	-	.	-	.	.
	KOMANDJOARI	-	.	-	.	.
	KOMPIENGA	-	.	-	.	.
	Total	-	.	-	.	.
HAUTS BASSINS	HOUET	-	.	-	.	.
	KENEDOUGOU	-	.	-	.	.
	TUY	-	.	-	.	.
	Total	-	.	-	.	.
NORD	PASSORE	-	.	-	.	.
	YATENGA	-	.	-	.	.
	LOROU	-	.	-	.	.
	ZONDOMA	-	.	-	.	.
	Total	-	.	-	.	.
PLATEAU CENTRAL	GANZOURGOU	-	.	-	.	.
	OUBRITENGA	-	.	-	.	.
	KOURWEOGO	-	.	-	.	.
	Total	-	.	-	.	.
SAHEL	UDALAN	-	0,0	-	0,0	.
	SENO	-	0,0	-	0,0	.
	SOUN	945	83,1	148 138 608	81,5	156 720
	YAGHA	192	16,9	33 666 222	18,5	175 000
	Total	1 138	100,0	181 804 831	100,0	159 811
SUD- OUEST	BOUGOURIBA	-	.	-	.	.
	PONI	-	.	-	.	.
	IOBA	-	.	-	.	.
	NOUMBIEL	-	.	-	.	.
	Total	-	.	-	.	.
Total Burkina		1 138	100,0	181 804 831	100,0	165 860

Tableau C4S1A034 : Valeur des ventes et prix moyen des bœufs de trait

Région	Province	Ventes		Valeur des ventes		Prix unitaire des animaux
		Effectif	% colonne	Effectif	% colonne	Moyenne
BOUCLE DU MOUHOUN	KOSSI	2 039	4,5	497 546 803	5,7	172 040
	MOUHOUN	7 815	17,1	1 415 634 470	16,1	157 166
	SOUROU	7 021	15,4	1 422 234 453	16,2	184 833
	BALE	7 036	15,4	1 141 994 917	13,0	145 911
	BANWA	19 832	43,4	4 308 052 500	49,0	162 975
	NAYALA	1 912	4,2	-	0,0	.
	Total	45 655	100,0	8 785 463 143	100,0	163 956
CASCADES	COMOE	7 121	69,7	1 295 476 525	71,7	147 507
	LERABA	3 099	30,3	512 072 282	28,3	141 233
	Total	10 220	100,0	1 807 548 807	100,0	145 332
CENTRE	KADIOGO	2 321	100,0	681 467 360	100,0	201 833
	Total	2 321	100,0	681 467 360	100,0	201 833
CENTRE-EST	BOULGOU	9 748	41,4	1 436 603 246	29,5	162 777
	KOURITENGA	3 379	14,4	805 476 730	16,5	181 694
	KOULPELOGO	10 406	44,2	2 633 876 721	54,0	195 895
	Total	23 532	100,0	4 875 956 696	100,0	178 585
CENTRE NORD	BAM	7 324	68,3	1 375 236 282	62,8	200 394
	NAMENTENGA	373	3,5	114 867 634	5,2	196 393
	SANMATENGA	3 028	28,2	699 847 446	32,0	202 891
	Total	10 725	100,0	2 189 951 362	100,0	200 479
CENTRE OUEST	BOULKIEMDE	2 608	20,7	738 230 149	28,3	191 482
	SANGUIE	1 378	10,9	239 741 942	9,2	143 464
	SISSILI	4 303	34,1	768 177 184	29,5	161 384
	ZIRO	4 311	34,2	862 045 406	33,1	184 675
	Total	12 600	100,0	2 608 194 681	100,0	170 846
CENTRE SUD	BAZEGA	5 785	45,3	1 347 355 766	50,6	175 700
	NAHOURI	1 640	12,8	371 193 176	14,0	159 689
	ZOUNDWEOGO	5 347	41,9	941 678 459	35,4	169 959
	Total	12 773	100,0	2 660 227 400	100,0	168 840
EST	GNAGNA	-	0,0	-	0,0	.
	GOURMA	1 981	38,7	532 316 196	44,9	194 902
	TAPOA	-	0,0	-	0,0	.
	KOMANDJOARI	88	1,7	-	0,0	.
	KOMPIENGA	3 056	59,6	652 439 051	55,1	199 017
	Total	5 125	100,0	1 184 755 246	100,0	195 550
HAUTS BASSINS	HOUET	15 275	55,7	2 508 532 903	54,4	150 330
	KENEDOUGOU	8 569	31,3	1 451 399 245	31,5	139 464
	TUY	3 567	13,0	649 627 358	14,1	151 562
	Total	27 410	100,0	4 609 559 506	100,0	147 929
NORD	PASSORE	762	8,6	188 325 163	9,5	185 997
	YATENGA	3 904	44,0	1 021 243 763	51,3	187 583
	LOROUM	2 690	30,3	442 915 120	22,3	158 907
	ZONDOMA	1 526	17,2	337 161 988	16,9	200 125
	Total	8 883	100,0	1 989 646 034	100,0	185 366
PLATEAU CENTRAL	GANZOURGOU	8 745	81,2	2 074 758 319	85,3	221 029
	OUBRITENGA	492	4,6	112 650 810	4,6	142 500
	KOURWEOGO	1 533	14,2	244 055 487	10,0	157 848
	Total	10 771	100,0	2 431 464 615	100,0	188 821
SAHEL	UDALAN	-	0,0	-	.	.
	SENO	-	0,0	-	.	.
	SOU	2 764	100,0	-	.	.
	YAGHA	-	,0	-	.	.
	Total	2 764	100,0	-	.	.
SUD- OUEST	BOUGOURIBA	331	21,3	66 927 598	26,5	189 003
	PONI	-	0,0	-	0,0	238 475
	IOBA	1 223	78,7	185 407 383	73,5	133 133
	NOUMBIEL	-	0,0	-	0,0	.
	Total	1 553	100,0	252 334 980	100,0	183 693
Total Burkina		174 333	100,0	34 076 569 831	100,0	177 603

Tableau C4S1A035 : Valeur des ventes et prix moyen des poulets locaux

Région	Province	Ventes		Valeur des ventes		Prix unitaire des animaux
		Effectif	% colonne	Effectif	% colonne	Moyenne
BOUCLE DU MOUHOUN	KOSSI	137 159	12,5	150 709 441	11,8	928
	MOUHOUN	262 831	24,0	316 587 448	24,9	860
	SOUROU	112 490	10,3	136 957 820	10,8	986
	BALE	178 702	16,3	226 554 820	17,8	1 246
	BANWA	158 820	14,5	189 118 119	14,8	979
	NAYALA	247 265	22,5	253 802 937	19,9	1 131
	Total	1 097 267	100,0	1 273 730 586	100,0	1 009
CASCADES	COMOE	220 571	44,6	265 740 824	50,5	984
	LERABA	273 740	55,4	260 976 518	49,5	974
	Total	494 311	100,0	526 717 343	100,0	982
CENTRE	KADIOGO	125 283	100,0	193 312 109	100,0	1 129
	Total	125 283	100,0	193 312 109	100,0	1 129
CENTRE-EST	BOULGOU	170 845	55,4	267 829 997	53,3	947
	KOURITENGA	67 431	21,9	118 459 871	23,6	1 177
	KOULPELOGO	69 938	22,7	116 318 655	23,1	1 109
	Total	308 214	100,0	502 608 523	100,0	1 050
CENTRE NORD	BAM	168 690	34,8	196 058 610	29,6	1 126
	NAMENTENGA	120 245	24,8	160 176 494	24,2	930
	SANMATENGA	195 790	40,4	305 042 339	46,1	1 127
	Total	484 724	100,0	661 277 443	100,0	1 055
CENTRE OUEST	BOULKIEMDE	430 218	43,8	440 191 117	36,8	1 981
	SANGUIE	167 279	17,0	244 289 162	20,4	1 205
	SISSILI	164 232	16,7	208 571 626	17,4	1 571
	ZIRO	221 393	22,5	304 516 385	25,4	1 253
	Total	983 122	100,0	1 197 568 291	100,0	1 573
CENTRE SUD	BAZEGA	246 491	43,1	320 287 354	39,3	1 208
	NAHOURI	148 231	25,9	221 461 467	27,2	1 218
	ZOUNDWEOGO	177 015	31,0	272 442 019	33,5	1 245
	Total	571 737	100,0	814 190 840	100,0	1 224
EST	GNAGNA	128 977	34,6	208 090 649	34,4	1 079
	GOURMA	82 657	22,2	127 045 256	21,0	1 177
	TAPOA	105 613	28,3	184 067 979	30,4	1 146
	KOMANDJOARI	25 316	6,8	37 633 799	6,2	1 004
	KOMPIENGA	30 306	8,1	47 690 474	7,9	1 235
	Total	372 870	100,0	604 528 157	100,0	1 126
HAUTS BASSINS	HOUET	347 302	45,8	441 420 399	46,4	1 156
	KENEDOUGOU	269 603	35,6	331 210 221	34,8	1 128
	TUY	140 765	18,6	178 568 642	18,8	1 074
	Total	757 669	100,0	951 199 262	100,0	1 136
NORD	PASSORE	141 594	27,8	176 286 983	27,1	1 156
	YATENGA	262 647	51,7	342 834 858	52,7	902
	LOROU	62 113	12,2	74 972 418	11,5	1 136
	ZONDOMA	42 075	8,3	56 896 624	8,7	1 127
	Total	508 429	100,0	650 990 884	100,0	982
PLATEAU CENTRAL	GANZOURGOU	253 575	47,2	384 976 475	51,0	1 180
	OUBRITENGA	140 264	26,1	213 102 277	28,2	1 211
	KOURWEOGO	143 012	26,6	156 764 646	20,8	1 185
	Total	536 851	100,0	754 843 399	100,0	1 188
SAHEL	UDALAN	33 537	10,8	41 454 842	11,1	1 003
	SENO	10 033	3,2	14 942 614	4,0	815
	SOU	195 719	62,8	244 476 353	65,3	1 163
	YAGHA	72 195	23,2	73 777 441	19,7	959
	Total	311 484	100,0	374 651 250	100,0	961
SUD- OUEST	BOUGOURIBA	27 905	10,1	36 860 653	9,0	1 278
	PONI	79 739	28,8	125 944 995	30,7	1 139
	IOBA	81 578	29,5	121 560 541	29,6	1 142
	NOUMBIEL	87 654	31,7	126 428 036	30,8	1 197
	Total	276 877	100,0	410 794 224	100,0	1 178
Total Burkina		6 828 838	100,0	8 916 412 311	100,0	1 123

Tableau C4S1A036 : Valeur des ventes et prix moyen des pintades

Région	Province	Ventes		Valeur des ventes		Prix unitaire des animaux
		Effectif	% colonne	Effectif	% colonne	Moyenne
BOUCLE DU MOUHOUN	KOSSI	21 792	8,7	29 838 967	8,0	1 240
	MOUHOUN	44 334	17,6	76 586 910	20,5	1 350
	SOUROU	28 994	11,5	37 562 914	10,1	1 281
	BALE	46 475	18,5	67 894 009	18,2	1 240
	BANWA	18 581	7,4	37 518 701	10,1	1 309
	NAYALA	91 621	36,4	123 330 055	33,1	1 354
	Total	251 798	100,0	372 731 556	100,0	1 290
CASCADES	COMOE	20 149	32,1	44 304 765	30,1	1 570
	LERABA	42 619	67,9	103 062 686	69,9	1 637
	Total	62 768	100,0	147 367 451	100,0	1 593
CENTRE	KADIOGO	26 316	100,0	43 094 949	100,0	1 338
	Total	26 316	100,0	43 094 949	100,0	1 338
CENTRE-EST	BOULGOU	25 319	41,0	75 997 917	47,0	1 609
	KOURITENGA	5 582	9,0	15 452 818	9,5	1 468
	KOULPELOGO	30 901	50,0	70 383 311	43,5	1 560
	Total	61 801	100,0	161 834 047	100,0	1 547
CENTRE NORD	BAM	54 476	65,6	65 947 620	51,1	1 085
	NAMENTENGA	11 060	13,3	21 584 612	16,7	1 136
	SANMATENGA	17 557	21,1	41 633 121	32,2	1 262
	Total	83 092	100,0	129 165 354	100,0	1 185
CENTRE OUEST	BOULKIEMDE	51 493	22,5	97 025 975	21,5	1 501
	SANGUIE	62 955	27,5	149 718 946	33,2	1 500
	SISSILI	67 581	29,6	118 673 812	26,4	1 245
	ZIRO	46 581	20,4	84 895 743	18,9	1 263
	Total	228 610	100,0	450 314 477	100,0	1 413
CENTRE SUD	BAZEGA	18 269	21,6	32 842 507	23,0	1 363
	NAHOURI	27 263	32,2	50 948 099	35,6	1 401
	ZOUNDWEOGO	39 118	46,2	59 294 128	41,4	1 373
	Total	84 650	100,0	143 084 734	100,0	1 378
EST	GNAGNA	58 856	46,2	111 732 862	41,7	1 101
	GOURMA	9 468	7,4	21 397 674	8,0	1 383
	TAPOA	29 721	23,3	77 582 344	29,0	1 407
	KOMANDJOARI	15 859	12,4	30 405 684	11,3	1 194
	KOMPIENGA	13 521	10,6	26 859 729	10,0	1 428
	Total	127 427	100,0	267 978 293	100,0	1 274
HAUTS BASSINS	HOUEI	56 722	64,2	98 684 293	64,6	1 440
	KENEDOUGOU	16 166	18,3	27 150 666	17,8	1 386
	TUY	15 457	17,5	26 812 833	17,6	1 187
	Total	88 345	100,0	152 647 792	100,0	1 338
NORD	PASSORE	46 539	37,6	93 364 592	44,3	1 390
	YATENGA	62 698	50,6	97 478 573	46,2	1 298
	LOROU	6 937	5,6	8 838 154	4,2	1 155
	ZONDOMA	7 617	6,2	11 168 505	5,3	1 224
	Total	123 792	100,0	210 849 824	100,0	1 294
PLATEAU CENTRAL	GANZOURGOU	19 767	28,1	40 779 688	28,7	1 335
	OUBRITENGA	21 174	30,1	50 307 987	35,4	1 694
	KOURWEOGO	29 329	41,7	50 912 592	35,9	1 433
	Total	70 269	100,0	142 000 267	100,0	1 454
SAHEL	OU DALAN	2 249	1,9	3 297 350	2,1	1 054
	SENO	-	0,0	-	0,0	1 155
	SOUN	99 874	82,6	121 961 809	76,9	1 175
	YAGHA	18 804	15,6	33 259 870	21,0	1 170
	Total	120 926	100,0	158 519 030	100,0	1 148
SUD- OUEST	BOUGOURIBA	5 168	13,5	9 878 088	11,3	1 270
	PONI	17 428	45,4	38 085 372	43,7	1 354
	IOBA	10 794	28,1	27 941 709	32,1	1 468
	NOUMBIEL	5 018	13,1	11 238 365	12,9	1 298
	Total	38 408	100,0	87 143 534	100,0	1 382
Total Burkina		1 368 201	100,0	2 466 731 307	100,0	1 356

Tableau C4S1A037 : Valeur des ventes et prix moyen des dindons

Région	Province	Ventes		Valeur des ventes		Prix unitaire des animaux
		Effectif	% colonne	Effectif	% colonne	Moyenne
BOUCLE DU MOUHOUN	KOSSI	-	0,0	-	0,0	.
	MOUHOUN	-	0,0	-	0,0	.
	SOUROU	-	0,0	-	0,0	.
	BALE	-	0,0	-	0,0	7 000
	BANWA	3	0,4	-	0,0	.
	NAYALA	848	99,6	10 177 468	100,0	19 976
	Total	851	100,0	10 177 468	100,0	12 253
CASCADES	COMOE	-	,0	-	,0	.
	LERABA	2 413	100,0	20 798 766	100,0	11 222
	Total	2 413	100,0	20 798 766	100,0	11 222
CENTRE	KADIOGO	364	100,0	-	.	.
	Total	364	100,0	-	.	.
CENTRE-EST	BOULGOU	90	100,0	1 570 967	100,0	15 001
	KOURITENGA	-	0,0	-	0,0	.
	KOULPELOGO	-	0,0	-	0,0	.
	Total	90	100,0	1 570 967	100,0	15 001
CENTRE NORD	BAM	-	.	-	.	.
	NAMENTENGA	-	.	-	.	.
	SANMATENGA	-	.	-	.	.
	Total	-	.	-	.	.
CENTRE OUEST	BOULKIEMDE	25	8,7	631 220	10,8	25 000
	SANGUIE	183	62,9	4 219 846	72,5	16 199
	SISSILI	83	28,4	966 778	16,6	13 373
	ZIRO	-	,0	-	,0	.
	Total	291	100,0	5 817 844	100,0	19 369
CENTRE SUD	BAZEGA	-	.	-	.	.
	NAHOURI	-	.	-	.	.
	ZOUNDWEOGO	-	.	-	.	.
	Total	-	.	-	.	.
EST	GNAGNA	-	.	-	.	.
	GOURMA	-	.	-	.	.
	TAPOA	-	.	-	.	.
	KOMANDJOARI	-	.	-	.	.
	KOMPIENGA	-	.	-	.	.
	Total	-	.	-	.	.
HAUTS BASSINS	HOUET	869	100,0	-	.	.
	KENEDOUGOU	-	0,0	-	.	.
	TUY	-	0,0	-	.	.
	Total	869	100,0	-	.	.
NORD	PASSORE	-	.	-	.	.
	YATENGA	-	.	-	.	.
	LOROU	-	.	-	.	.
	ZONDOMA	-	.	-	.	.
	Total	-	.	-	.	.
PLATEAU CENTRAL	GANZOURGOU	-	.	-	.	.
	OUBRITENGA	-	.	-	.	.
	KOURWEOGO	-	.	-	.	.
	Total	-	.	-	.	.
SAHEL	OULDALAN	-	.	-	.	.
	SENO	-	.	-	.	.
	SOUN	-	.	-	.	.
	YAGHA	-	.	-	.	.
	Total	-	.	-	.	.
SUD- OUEST	BOUGOURIBA	-	0,0	-	0,0	.
	PONI	-	0,0	-	0,0	.
	IOBA	810	48,9	-	0,0	.
	NOUMBIEL	846	51,1	17 139 724	100,0	8 849
	Total	1 656	100,0	17 139 724	100,0	8 849
Total Burkina		6 536	100,0	55 504 770	100,0	13 339

Tableau C4S1A038 : Valeur des ventes et prix moyen des canards

Région	Province	Ventes		Valeur des ventes		Prix unitaire des animaux
		Effectif	% colonne	Effectif	% colonne	Moyenne
BOUCLE DU MOUHOUN	KOSSI	168	20,9	366 849	100,0	1 253
	MOUHOUN	-	0,0	-	0,0	.
	SOUROU	-	0,0	-	0,0	.
	BALE	633	79,1	-	0,0	.
	BANWA	-	,0	-	0,0	.
	NAYALA	-	,0	-	0,0	.
	Total	801	100,0	366 849	100,0	1 253
CASCADES	COMOE	-	0,0	-	0,0	.
	LERABA	169	100,0	289 084	100,0	1 254
	Total	169	100,0	289 084	100,0	1 254
CENTRE	KADIOGO	211	100,0	-	.	.
	Total	211	100,0	-	.	.
CENTRE-EST	BOULGOU	2 280	100,0	10 715 273	100,0	3 500
	KOURITENGA	-	0,0	-	0,0	.
	KOULPELOGO	-	0,0	-	0,0	.
	Total	2 280	100,0	10 715 273	100,0	3 500
CENTRE NORD	BAM	1 405	54,7	-	0,0	.
	NAMENTENGA	500	19,5	1 190 113	44,2	1 376
	SANMATENGA	663	25,8	1 502 832	55,8	1 173
	Total	2 568	100,0	2 692 945	100,0	1 247
CENTRE OUEST	BOULKIEMDE	26 285	95,3	-	0,0	.
	SANGUIE	559	2,0	1 689 446	58,5	1 235
	SISSILI	740	2,7	1 198 977	41,5	1 209
	ZIRO	-	0,0	-	0,0	.
	Total	27 583	100,0	2 888 423	100,0	1 225
CENTRE SUD	BAZEGA	-	0,0	-	.	2 125
	NAHOURI	-	0,0	-	.	.
	ZOUNDWEOGO	829	100,0	-	.	.
	Total	829	100,0	-	.	2 125
EST	GNAGNA	-	0,0	-	0,0	.
	GOURMA	164	8,0	527 953	21,8	1 500
	TAPOA	816	40,0	-	0,0	.
	KOMANDJOARI	265	13,0	-	0,0	.
	KOMPIENGA	795	39,0	1 890 475	78,2	1 533
	Total	2 041	100,0	2 418 428	100,0	1 505
HAUTS BASSINS	HOUET	45	4,6	809 683	100,0	1 812
	KENEDOUGOU	415	42,2	-	0,0	.
	TUY	523	53,2	-	0,0	.
	Total	984	100,0	809 683	100,0	1 812
NORD	PASSORE	-	0,0	-	.	.
	YATENGA	-	0,0	-	.	.
	LOROU	861	100,0	-	.	.
	ZONDOMA	-	,0	-	.	.
	Total	861	100,0	-	.	.
PLATEAU CENTRAL	GANZOURGOU	329	75,3	-	.	.
	OUBRITENGA	-	0,0	-	.	.
	KOURWEOGO	108	24,7	-	.	.
	Total	437	100,0	-	.	.
SAHEL	LOUDALAN	-	0,0	-	0,0	.
	SENO	1 801	20,9	3 077 329	31,1	1 136
	SOUN	6 830	79,1	6 829 624	68,9	1 000
	YAGHA	-	0,0	-	0,0	.
	Total	8 631	100,0	9 906 952	100,0	1 048
SUD- OUEST	BOUGOURIBA	66	3,4	-	0,0	.
	PONI	-	0,0	-	0,0	.
	IOBA	1 813	94,9	4 054 845	97,0	1 402
	NOUMBIEL	32	1,7	124 045	3,0	1 751
	Total	1 910	100,0	4 178 890	100,0	1 471
Total Burkina		49 305	100,0	34 266 526	100,0	1 644

Tableau C4S1A039 : Valeur des ventes et prix moyen des pigeons

Région	Province	Ventes		Valeur des ventes		Prix unitaire des animaux
		Effectif	% colonne	Effectif	% colonne	Moyenne
BOUCLE DU MOUHOUN	KOSSI	1 265	5,4	354 572	7,7	218
	MOUHOUN	1 686	7,2	721 608	15,7	285
	SOUROU	10 314	44,3	2 398 666	52,1	250
	BALE	1 041	4,5	592 195	12,9	377
	BANWA	2 563	11,0	540 588	11,7	348
	NAYALA	6 415	27,6	-	0,0	.
	Total	23 284	100,0	4 607 629	100,0	292
CASCADES	COMOE	4 762	75,0	1 656 717	75,7	253
	LERABA	1 587	25,0	531 510	24,3	241
	Total	6 349	100,0	2 188 228	100,0	249
CENTRE	KADIOGO	2 812	100,0	839 760	100,0	300
	Total	2 812	100,0	839 760	100,0	300
CENTRE-EST	BOULGOU	4 222	52,1	3 606 612	64,9	610
	KOURITENGA	-	0,0	-	0,0	.
	KOULPELOGO	3 884	47,9	1 946 970	35,1	376
	Total	8 107	100,0	5 553 582	100,0	510
CENTRE NORD	BAM	3 188	24,2	-	0,0	.
	NAMENTENGA	487	3,7	-	0,0	.
	SANMATENGA	9 478	72,1	3 030 218	100,0	251
	Total	13 153	100,0	3 030 218	100,0	251
CENTRE OUEST	BOULKIEMDE	1 151	23,8	293 580	11,6	250
	SANGUIE	1 347	27,8	959 272	37,8	269
	SISSILI	1 494	30,9	819 596	32,3	439
	ZIRO	846	17,5	467 933	18,4	208
	Total	4 838	100,0	2 540 382	100,0	280
CENTRE SUD	BAZEGA	782	6,4	-	0,0	.
	NAHOURI	416	3,4	184 430	4,9	525
	ZOUNDWEOGO	11 000	90,2	3 582 377	95,1	277
	Total	12 198	100,0	3 766 807	100,0	362
EST	GNAGNA	20 713	79,4	4 648 387	80,0	195
	GOURMA	1 164	4,5	494 583	8,5	250
	TAPOA	2 346	9,0	-	0,0	.
	KOMANDJOARI	527	2,0	293 093	5,0	228
	KOMPIENGA	1 341	5,1	370 976	6,4	251
	Total	26 091	100,0	5 807 039	100,0	219
HAUTS BASSINS	HOUET	6 731	79,8	2 788 559	63,8	408
	KENEDOUGOU	1 260	14,9	1 583 751	36,2	971
	TUY	444	5,3	-	0,0	.
	Total	8 435	100,0	4 372 310	100,0	633
NORD	PASSORE	1 916	10,4	-	0,0	.
	YATENGA	13 390	72,4	2 485 326	100,0	167
	LOROUUM	2 187	11,8	-	0,0	.
	ZONDOMA	1 004	5,4	-	0,0	.
	Total	18 497	100,0	2 485 326	100,0	167
PLATEAU CENTRAL	GANZOURGOU	4 285	39,7	-	0,0	.
	OUBRITENGA	3 625	33,6	923 424	61,7	250
	KOURWEOGO	2 889	26,8	574 074	38,3	275
	Total	10 799	100,0	1 497 498	100,0	259
SAHEL	OUDALAN	484	3,1	-	0,0	.
	SENO	-	0,0	-	0,0	150
	SOUM	10 790	69,4	4 131 865	100,0	253
	YAGHA	4 275	27,5	-	0,0	.
	Total	15 548	100,0	4 131 865	100,0	217
SUD- OUEST	BOUGOURIBA	122	5,7	46 707	100,0	250
	PONI	2 032	94,3	-	0,0	.
	IOBA	-	0,0	-	0,0	.
	NOUMBIEL	-	0,0	-	0,0	.
	Total	2 155	100,0	46 707	100,0	250
Total Burkina		152 267	100,0	40 867 351	100,0	307

Tableau C4S1A040 : Valeur des ventes et prix moyen des lapins

Région	Province	Ventes		Valeur des ventes		Prix unitaire des
		Effectif	% colonne	Effectif	% colonne	Moyenne
BOUCLE DU MOUHOUN	KOSSI	-	0,0	-	0,0	.
	MOUHOUN	-	0,0	-	0,0	.
	SOUROU	-	0,0	-	0,0	.
	BALE	817	100,0	1 872 805	100,0	1 501
	BANWA	-	0,0	-	0,0	.
	NAYALA	-	0,0	-	0,0	.
	Total	817	100,0	1 872 805	100,0	1 501
CASCADES	COMOE	-	0,0	-	0,0	.
	LERABA	754	100,0	926 274	100,0	902
	Total	754	100,0	926 274	100,0	902
CENTRE	KADIOGO	451	100,0	-	.	.
	Total	451	100,0	-	.	.
CENTRE EST	BOULGOU	104	19,4	106 426	100,0	1 250
	KOURITENGA	219	41,1	-	0,0	.
	KOULPELOGO	210	39,5	-	0,0	.
	Total	533	100,0	106 426	100,0	1 250
CENTRE NORD	BAM	1 097	100,0	-	.	.
	NAMENTENGA	-	0,0	-	.	.
	SANMATENGA	-	0,0	-	.	.
	Total	1 097	100,0	-	.	.
CENTRE OUEST	BOULKIEMDE	-	0,0	-	0,0	.
	SANGUIE	153	100,0	170 756	100,0	1 000
	SISSILI	-	0,0	-	0,0	.
	ZIRO	-	0,0	-	0,0	.
	Total	153	100,0	170 756	100,0	1 000
CENTRE SUD	BAZEGA	508	52,3	288 637	26,3	1 250
	NAHOURI	463	47,7	810 179	73,7	1 750
	ZOUNDWEOGO	-	0,0	-	0,0	.
	Total	971	100,0	1 098 815	100,0	1 499
EST	GNAGNA	-	0,0	-	.	.
	GOURMA	-	0,0	-	.	.
	TAPOA	-	0,0	-	.	.
	KOMANDJOARI	-	0,0	-	.	.
	KOMPIENGA	255	100,0	-	.	.
	Total	255	100,0	-	.	.
HAUTS BASSINS	HOUET	-	0,0	-	.	.
	KENEDOUGOU	-	0,0	-	.	.
	TUY	1 043	100,0	-	.	.
	Total	1 043	100,0	-	.	.
NORD	PASSORE	-	0,0	-	.	.
	YATENGA	336	52,7	-	.	.
	LOROU	301	47,3	-	.	.
	ZONDOMA	-	0,0	-	.	.
	Total	636	100,0	-	.	.
PLATEAU CENTRAL	GANZOURGOU	267	100,0	-	.	.
	OUBRITENGA	-	0,0	-	.	.
	KOURWEOGO	-	0,0	-	.	.
	Total	267	100,0	-	.	.
SAHEL	LOUDALAN	-	.	-	.	.
	SENO	-	.	-	.	.
	SOUN	-	.	-	.	.
	YAGHA	-	.	-	.	1 236
	Total	-	.	-	.	1 236
SUD- OUEST	BOUGOURIBA	-	.	-	.	.
	PONI	-	.	-	.	.
	IOBA	-	.	-	.	.
	NOUMBIEL	-	.	-	.	.
	Total	-	.	-	.	.
Total Burkina		6 977	100,0	4 175 077	100,0	1 231

Tableau C4S1A041 : Proportion des personnes selon l'utilisation faite des des ventes par espèce

Espèce	Soins de la famille	Scolarité	Achat d'aliment	Cérémonies socio culturelles	Equipement agricole	Intrants agricoles	Habitat/transport	Autre utilisation
	% ligne	% ligne	% ligne	% ligne	% ligne	% ligne	% ligne	% ligne
BOVINS	2,7	0,0	18,9	0,2	0,8	0,1	0,1	14,7
OVINS	23,7	0,2	16,2	7,1	0,1	1,7	0,2	28,6
CAPRINS	35,9	0,4	19,9	2,5	0,1	0,2	0,4	32,8
ASINS	1,0	0,0	8,3	0,0	0,0	0,0	0,0	8,6
PORCINS	18,6	0,1	6,7	4,5	0,9	0,1	0,1	14,2
EQUINS	0,0	0,0	0,0	0,0	0,0	0,0	5,8	0,0
CAMELINS	0,0	0,0	0,0	0,0	0,0	0,0	0,0	0,0
BOEUFs DE TRAIT	4,0	0,0	0,0	0,1	3,9	0,1	0,1	16,2
POULETS LOCAUX	29,8	0,3	8,9	6,3	0,1	0,2	0,5	34,2
PINTADES	11,8	0,1	10,2	6,0	0,1	0,1	0,1	24,3
DINDONS	0,0	0,0	0,0	0,0	1,1	0,0	0,0	0,0
CANARDS	0,0	0,0	7,5	2,0	0,0	0,0	0,0	8,4
PIGEONS	9,5	0,0	0,0	4,8	0,0	3,6	0,0	12,5
LAPINS	0,0	0,0	0,0	0,0	0,0	0,0	0,0	1,0

Tableau C4S1A042 : Effectif total des équins selon le type d'élevage

Région	Effectif des chevaux selon le type d'élevage traditionnel	Région	Effectif des chevaux selon le type d'élevage transhumant	Région	Effectif des chevaux selon le type d'élevage intensif	Région	Effectif des chevaux	Région
Boucle Du Mouhoun	3 708	68,67	148	2,74	1 544	28,59	5 400	100,0
Cascades	322	99,08	2	0,62	1	0,31	325	100,0
Centre	789	75,21	39	3,72	221	21,07	1 049	100,0
Centre-Est	1 789	90,40	98	4,95	92	4,65	1 979	100,0
Centre-Nord	1 300	75,63	60	3,49	359	20,88	1 719	100,0
Centre-Ouest	1 265	92,88	35	2,57	62	4,55	1 362	100,0
Centre-Sud	887	89,69	25	2,53	77	7,79	989	100,0
Est	2 096	83,77	140	5,60	266	10,63	2 502	100,0
Hauts-Bassins	1 478	92,38	54	3,38	68	4,25	1 600	100,0
Nord	3 025	77,62	186	4,77	686	17,60	3 897	100,0
Plateau Central	723	81,88	89	10,08	71	8,04	883	100,0
Sahel	1 506	84,23	111	6,21	171	9,56	1 788	100,0
Sud-Ouest	375	88,86	47	11,14	0	0,00	422	100,0
Burkina	19 263	80,55	1 034	4,32	3 618	15,13	23 915	100,0

Source : Données issues de la phase inventaire

Tableau C4S1A043 : Effectif total des camelins selon le type d'élevage

Région	Effectif des chameaux et des dromadaires selon le type d'élevage traditionnel	Région	Effectif des chameaux et des dromadaires selon le type d'élevage transhumant	Région	Effectif des chameaux et des dromadaires selon le type d'élevage intensif	Région	Effectif des chameaux et de dromadaires	Région
Boucle Du Mouhoun	2 126	89,70	113	4,77	131	5,53	2 370	100,0
Cascades	271	95,76	0	0,00	12	4,24	283	100,0
Centre	664	77,93	50	5,87	138	16,20	852	100,0
Centre-Est	1 075	91,65	63	5,37	35	2,98	1 173	100,0
Centre-Nord	904	87,94	52	5,06	72	7,00	1 028	100,0
Centre-Ouest	1 685	97,06	12	0,69	39	2,25	1 736	100,0
Centre-Sud	948	93,58	24	2,37	41	4,05	1 013	100,0
Est	1 907	90,85	110	5,24	82	3,91	2 099	100,0
Hauts-Bassins	972	91,87	46	4,35	40	3,78	1 058	100,0
Nord	2 564	88,44	172	5,93	163	5,62	2 899	100,0
Plateau Central	986	93,02	15	1,42	59	5,57	1 060	100,0
Sahel	8 308	93,67	460	5,19	101	1,14	8 869	100,0
Sud-Ouest	753	94,48	40	5,02	4	0,50	797	100,0
Burkina	23 163	91,78	1 157	4,58	917	3,63	25 237	100,0

Source : Données issues de la phase inventaire

Tableau C4S1A044 : Effectif total des porcins selon le type d'élevage

Région	Effectif des porcins selon le type d'élevage traditionnel	Région	Effectif des porcins selon le type d'élevage intensif	Région	Effectif des porcins	Région
Boucle Du Mouhoun	140 905	93,86	9 214	6,14	150 119	100,00
Cascades	18 371	90,28	1 977	9,72	20 348	100,00
Centre	39 293	77,23	11 586	22,77	50 879	100,00
Centre-Est	54 140	91,63	4 944	8,37	59 084	100,00
Centre-Nord	35 533	78,82	9 551	21,18	45 084	100,00
Centre-Ouest	212 791	96,72	7 215	3,28	220 006	100,00
Centre-Sud	54 250	94,96	2 878	5,04	57 128	100,00
Est	72 251	89,75	8 254	10,25	80 505	100,00
Hauts-Bassins	82 925	89,45	9 785	10,55	92 710	100,00
Nord	56 081	92,68	4 427	7,32	60 508	100,00
Plateau Central	51 186	92,58	4 100	7,42	55 286	100,00
Sahel	4 639	94,04	294	5,96	4 933	100,00
Sud-Ouest	165 096	97,43	4 348	2,57	169 444	100,00
Burkina	987 461	92,63	78 573	7,37	1 066 034	100,00

Source : Données issues de la phase inventaire

Tableau C4S1A045 : Effectif total des canards selon le type d'élevage

Région	Effectif des canards selon le type d'élevage traditionnel	Région	Effectif des canards selon le type d'élevage intensif	Région	Effectif des canards	Région
Boucle Du Mouhoun	15 918	86,20	2 548	13,80	18 466	100,00
Cascades	5 601	98,28	98	1,72	5 699	100,00
Centre	6 665	85,96	1 089	14,04	7 754	100,00
Centre-Est	35 694	99,04	346	0,96	36 040	100,00
Centre-Nord	17 437	97,44	458	2,56	17 895	100,00
Centre-Ouest	19 684	98,29	342	1,71	20 026	100,00
Centre-Sud	14 139	98,45	222	1,55	14 361	100,00
Est	70 792	96,98	2 207	3,02	72 999	100,00
Hauts-Bassins	13 218	95,56	614	4,44	13 832	100,00
Nord	6 106	94,39	363	5,61	6 469	100,00
Plateau Central	14 687	98,82	175	1,18	14 862	100,00
Sahel	10 886	95,43	521	4,57	11 407	100,00
Sud-Ouest	25 952	99,72	72	0,28	26 024	100,00
Burkina	256 779	96,59	9 055	3,41	265 834	100,00

Source : Données issues de la phase inventaire

Tableau C4S1A046 : Effectif total des dindons selon le type d'élevage

Région	Effectif des dindons selon le type d'élevage traditionnel	Région	Effectif des dindons selon le type d'élevage intensif	Région	Effectif des dindons	Région
Boucle du Mouhoun	1 552	94,40	92	5,60	1 644	100,00
Cascades	3 076	95,53	144	4,47	3 220	100,00
Centre	1 510	61,08	962	38,92	2 472	100,00
Centre-Est	2 267	92,57	182	7,43	2 449	100,00
Centre-Nord	672	94,78	37	5,22	709	100,00
Centre-Ouest	5 922	94,81	324	5,19	6 246	100,00
Centre-Sud	1 628	93,35	116	6,65	1 744	100,00
Est	1 571	88,81	198	11,19	1 769	100,00
Hauts-Bassins	3 232	80,88	764	19,12	3 996	100,00
Nord	364	95,04	19	4,96	383	100,00
Plateau Central	717	97,55	18	2,45	735	100,00
Sahel	579	83,07	118	16,93	697	100,00
Sud-Ouest	5 729	99,91	5	0,09	5 734	100,00
Burkina	28 819	90,63	2 979	9,37	31 798	100,00

Source : Données issues de la phase inventaire

Tableau C4S1A047 : Effectif total des pigeons selon le type d'élevage

Région	Effectif des pigeons selon le type d'élevage traditionnel	Région	Effectif des pigeons selon le type d'élevage intensif	Région	Effectif des pigeons	Région
Boucle Du Mouhoun	64 246	96,86	2 081	3,14	66 327	100,00
Cascades	12 947	92,92	986	7,08	13 933	100,00
Centre	54 884	81,97	12 071	18,03	66 955	100,00
Centre-Est	48 682	96,84	1 590	3,16	50 272	100,00
Centre-Nord	34 766	91,29	3 319	8,71	38 085	100,00
Centre-Ouest	37 315	96,16	1 489	3,84	38 804	100,00
Centre-Sud	25 598	98,45	404	1,55	26 002	100,00
Est	56 742	91,81	5 062	8,19	61 804	100,00
Hauts-Bassins	47 668	92,13	4 073	7,87	51 741	100,00
Nord	25 682	91,72	2 317	8,28	27 999	100,00
Plateau Central	26 162	96,33	998	3,67	27 160	100,00
Sahel	33 980	91,68	3 082	8,32	37 062	100,00
Sud-Ouest	22 361	97,52	568	2,48	22 929	100,00
Burkina	491 033	92,81	38 040	7,19	529 073	100,00

Source : Données issues de la phase inventaire

1.4. Intrants et main-d'œuvre

TableauC3S1A01 : Effectif des bœufs de trait selon les intrants alimentaires utilisés

Régions	Provinces	Fourrages		SPAI		Aliments composés		Sels minéraux		Produits locaux	
		Effectif	% colonne	Effectif	% colonne	Effectif	% colonne	Effectif	% colonne	Effectif	% colonne
BOUCLE DU MOUHOUN	KOSSI	10 608	6,0	17 176	13,6	0	0,0	64 209	23,5	76 622	32,2
	MOUHOUN	56 781	32,1	30 486	24,1	2 573	41,8	60 051	22,0	40 288	16,9
	SOUROU	14 262	8,1	7 250	5,7	568	9,2	28 396	10,4	24 985	10,5
	BALE	45 010	25,4	18 729	14,8	2 947	47,9	41 828	15,3	46 661	19,6
	BANWA	42 037	23,7	38 158	30,2	62	1,0	59 905	21,9	33 191	13,9
	NAYALA	8 439	4,8	14 479	11,5	0	0,0	18 629	6,8	16 379	6,9
	Total	177 137	100,0	126 277	100,0	6 149	100,0	273 018	100,0	238 126	100,0
CASCADES	COMOE	24 555	56,0	2 426	95,8	949	100,0	32 935	63,1	37 303	72,4
	LERABA	19 278	44,0	106	4,2	0	0,0	19 232	36,9	14 242	27,6
	Total	43 833	100,0	2 532	100,0	949	100,0	52 167	100,0	51 544	100,0
CENTRE	KADIOGO	14 173	100,0	4 601	100,0	1 957	100,0	11 430	100,0	12 208	100,0
	Total	14 173	100,0	4 601	100,0	1 957	100,0	11 430	100,0	12 208	100,0
CENTRE- EST	BOULGOU	35 822	42,7	22 607	36,9	8 267	56,7	28 292	38,9	63 105	44,5
	KOURITENGA	7 751	9,2	16 556	27,0	1 183	8,1	12 192	16,8	27 728	19,5
	KOULPELOGO	40 271	48,0	22 113	36,1	5 128	35,2	32 249	44,3	51 065	36,0
	Total	83 844	100,0	61 275	100,0	14 578	100,0	72 733	100,0	141 897	100,0
CENTRE NORD	BAM	21 034	39,7	12 969	37,8	456	23,6	20 666	40,1	20 218	43,3
	NAMENTENGA	8 653	16,3	6 442	18,8	137	7,1	8 768	17,0	5 988	12,8
	SANMATENGA	23 251	43,9	14 942	43,5	1 340	69,3	22 131	42,9	20 522	43,9
	Total	52 938	100,0	34 353	100,0	1 933	100,0	51 565	100,0	46 727	100,0
CENTRE OUEST	BOULKIEMDE	24 691	35,6	643	3,0	1 849	42,5	20 874	30,8	18 589	28,7
	SANGUIE	3 832	5,5	29	0,1	65	1,5	6 936	10,2	7 389	11,4
	SISSILI	19 756	28,5	2 025	9,4	543	12,5	20 805	30,7	9 728	15,0
	ZIRO	21 100	30,4	18 855	87,5	1 890	43,5	19 133	28,2	28 961	44,8
	Total	69 378	100,0	21 551	100,0	4 346	100,0	67 748	100,0	64 666	100,0
CENTRE SUD	BAZEGA	4 883	25,0	8 234	36,0	0	.	14 131	38,1	26 823	46,9
	NAHOURI	2 118	10,8	1 728	7,6	0	.	4 874	13,1	11 563	20,2
	ZOUNDWEOGO	12 549	64,2	12 923	56,5	0	.	18 097	48,8	18 765	32,8
	Total	19 550	100,0	22 884	100,0	0	.	37 102	100,0	57 151	100,0
EST	GNAGNA	34 382	66,7	546	2,7	0	0,0	546	1,4	546	1,2
	GOURMA	7 708	14,9	14 067	68,5	589	26,6	21 819	57,8	28 535	60,3
	TAPOA	8 344	16,2	2 664	13,0	1 132	51,1	10 081	26,7	13 241	28,0
	KOMANDJOARI	244	0,5	356	1,7	0	0,0	0	0,0	356	0,8
	KOMPIENGA	885	1,7	2 914	14,2	496	22,4	5 303	14,0	4 638	9,8
	Total	51 562	100,0	20 547	100,0	2 216	100,0	37 750	100,0	47 316	100,0
HAUTS BASSINS	HOUET	62 059	31,2	40 135	44,8	15 967	64,2	78 166	37,4	77 292	47,6
	KENEDOUGOU	80 546	40,5	27 841	31,1	8 902	35,8	83 713	40,0	45 067	27,7
	TUY	56 486	28,4	21 568	24,1	0	0,0	47 273	22,6	40 139	24,7
	Total	199 091	100,0	89 545	100,0	24 868	100,0	209 152	100,0	162 498	100,0
NORD	PASSORE	11 570	11,6	7 986	15,5	1 169	8,8	8 616	9,3	7 857	13,4
	YATENGA	68 196	68,2	32 283	62,6	9 984	75,2	61 168	65,9	39 694	67,7
	LOROU	13 067	13,1	7 669	14,9	1 729	13,0	13 258	14,3	8 213	14,0
	ZONDOMA	7 105	7,1	3 650	7,1	397	3,0	9 749	10,5	2 845	4,9
	Total	99 938	100,0	51 587	100,0	13 279	100,0	92 791	100,0	58 609	100,0
PLATEAU CENTRAL	GANZOURGOU	17 740	76,4	17 373	85,7	6 735	91,0	24 941	76,5	31 104	77,5
	OUBRITENGA	2 171	9,3	920	4,5	223	3,0	3 580	11,0	3 755	9,3
	KOURWEOGO	3 323	14,3	1 979	9,8	442	6,0	4 092	12,5	5 296	13,2
	Total	23 233	100,0	20 272	100,0	7 400	100,0	32 612	100,0	40 155	100,0
SAHEL	OU DALAN	0	0,0	0	0,0	0	0,0	0	0,0	0	0,0
	SENO	1 496	72,4	462	15,4	517	100,0	979	23,9	0	0,0
	SOM	569	27,6	2 543	84,6	0	0,0	3 112	76,1	3 112	100,0
	YAGHA	0	0,0	0	0,0	0	0,0	0	0,0	0	0,0
	Total	2 065	100,0	3 005	100,0	517	100,0	4 091	100,0	3 112	100,0
SUD- OUEST	BOUGOURIBA	3 284	14,6	163	18,5	1 764	98,5	4 349	23,2	4 108	22,3
	PONI	1 016	4,5	0	0,0	0	0,0	3 392	18,1	3 650	19,8
	IOBA	18 034	80,2	717	81,5	0	0,0	10 743	57,3	10 104	54,9
	NOUMBIEL	139	0,6	0	0,0	27	1,5	262	1,4	529	2,9
	Total	22 473	100,0	880	100,0	1 791	100,0	18 746	100,0	18 391	100,0
Total Burkina		859 217	100,0	459 309	100,0	79 984	100,0	960 906	100,0	942 402	100,0

Tableau C3S1A02 : Effectif des bovins d'embouche selon les intrants alimentaires utilisés

Régions	Provinces	Fourrages		SPAI		Aliments composés		Sels minéraux		Produits locaux	
		Effectif	% colonne	Effectif	% colonne	Effectif	% colonne	Effectif	% colonne	Effectif	% colonne
BOUCLE DU MOUHOUN	KOSSI	0	0,0	0	0,0	0	.	0	0,0	0	0,0
	MOUHOUN	1 478	10,8	2 341	19,2	0	.	12 058	38,9	656	10,0
	SOUROU	5 493	40,1	1 176	9,6	0	.	5 339	17,2	0	0,0
	BALE	0	0,0	1 430	11,7	0	.	1 430	4,6	858	13,0
	BANWA	6 728	49,1	7 243	59,4	0	.	9 261	29,9	2 150	32,7
	NAYALA	0	0,0	0	0,0	0	.	2 911	9,4	2 911	44,3
	Total	13 699	100,0	12 189	100,0	0	.	31 000	100,0	6 575	100,0
CASCADES	COMOE	5 147	77,3	0	.	0	.	5 358	78,0	5 358	78,0
	LERABA	1 515	22,7	0	.	0	.	1 515	22,0	1 515	22,0
	Total	6 662	100,0	0	.	0	.	6 872	100,0	6 872	100,0
CENTRE	KADIOGO	2 567	100,0	1 092	100,0	0	.	2 567	100,0	2 567	100,0
	Total	2 567	100,0	1 092	100,0	0	.	2 567	100,0	2 567	100,0
CENTRE-EST	BOULGOU	545	14,9	784	5,9	0	0,0	375	3,9	8 637	37,1
	KOURITENGA	2 811	76,7	10 399	78,3	4 853	100,0	8 952	92,9	14 320	61,5
	KOULPELOGO	311	8,5	2 096	15,8	0	0,0	311	3,2	311	1,3
	Total	3 667	100,0	13 279	100,0	4 853	100,0	9 639	100,0	23 269	100,0
CENTRE NORD	BAM	1 835	4,3	0	0,0	0	0,0	786	4,0	2 007	14,2
	NAMENTENGA	33 012	78,1	21 671	92,3	2 119	77,4	12 826	65,9	5 540	39,1
	SANMATENGA	7 413	17,5	1 811	7,7	618	22,6	5 862	30,1	6 624	46,7
	Total	42 260	100,0	23 482	100,0	2 737	100,0	19 474	100,0	14 171	100,0
CENTRE OUEST	BOULKIEMDE	3 771	33,0	0	0,0	0	.	3 806	35,2	36	1,9
	SANGUIE	0	0,0	0	0,0	0	.	0	0,0	0	0,0
	SISSILI	7 642	67,0	0	0,0	0	.	5 357	49,5	167	9,0
	ZIRO	0	0,0	1 651	100,0	0	.	1 651	15,3	1 651	89,1
	Total	11 413	100,0	1 651	100,0	0	.	10 815	100,0	1 854	100,0
CENTRE SUD	BAZEGA	0	.	12	100,0	0	.	6	6,3	12	3,1
	NAHOURI	0	.	0	0,0	0	.	86	93,7	361	96,9
	ZOUNDWEOGO	0	.	0	0,0	0	.	0	0,0	0	0,0
	Total	0	.	12	100,0	0	.	92	100,0	373	100,0
EST	GNAGNA	1 758	25,0	4 496	45,7	0	0,0	6 923	47,6	7 379	50,6
	GOURMA	986	14,0	4 328	43,9	560	100,0	2 218	15,3	1 317	9,0
	TAPOA	2 992	42,6	0	0,0	0	0,0	3 125	21,5	4 196	28,8
	KOMANDJOARI	1 288	18,3	833	8,5	0	0,0	1 628	11,2	1 041	7,1
	KOMPIENGA	0	0,0	190	1,9	0	0,0	651	4,5	651	4,5
	Total	7 025	100,0	9 847	100,0	560	100,0	14 544	100,0	14 584	100,0
HAUTS BASSINS	HOUET	6 741	61,2	46 384	91,6	254	100,0	46 846	91,6	44 204	100,0
	KENEDOUGOU	4 272	38,8	4 272	8,4	0	0,0	4 272	8,4	0	0,0
	TUY	0	0,0	0	0,0	0	0,0	0	0,0	0	0,0
	Total	11 014	100,0	50 656	100,0	254	100,0	51 118	100,0	44 204	100,0
NORD	PASSORE	880	3,1	0	0,0	0	0,0	880	2,3	0	0,0
	YATENGA	20 147	70,4	10 518	58,1	6 165	97,0	27 339	73,0	14 639	71,1
	LOROU	2 964	10,4	3 635	20,1	0	0,0	4 598	12,3	3 539	17,2
	ZONDOMA	4 628	16,2	3 963	21,9	193	3,0	4 628	12,4	2 397	11,6
	Total	28 618	100,0	18 117	100,0	6 358	100,0	37 445	100,0	20 576	100,0
PLATEAU CENTRAL	GANZOURGOU	1 634	54,2	877	17,9	1 439	86,6	2 992	24,3	3 033	27,1
	OUBRITENGA	614	20,4	4 032	82,1	223	13,4	9 309	75,7	8 161	72,9
	KOURWEOGO	766	25,4	0	0,0	0	0,0	0	0,0	0	0,0
	Total	3 014	100,0	4 909	100,0	1 662	100,0	12 301	100,0	11 194	100,0
SAHEL	OU DALAN	0	0,0	0	0,0	0	0,0	0	0,0	0	0,0
	SENO	22 995	84,4	7 428	75,4	813	100,0	16 308	72,2	11 238	63,5
	SOUN	629	2,3	0	0,0	0	0,0	1 907	8,4	2 536	14,3
	YAGHA	3 625	13,3	2 420	24,6	0	0,0	4 379	19,4	3 932	22,2
	Total	27 249	100,0	9 848	100,0	813	100,0	22 594	100,0	17 706	100,0
SUD-OUEST	BOUGOURIBA	187	54,4	0	.	0	0,0	21	100,0	26 097	94,2
	PONI	0	0,0	0	.	0	0,0	0	0,0	0	0,0
	IOBA	0	0,0	0	.	0	0,0	0	0,0	1 604	5,8
	NOUMBIEL	157	45,6	0	.	108	100,0	0	0,0	0	0,0
	Total	344	100,0	0	.	108	100,0	21	100,0	27 702	100,0
Total Burkina		157 532	100,0	145 082	100,0	17 344	100,0	218 481	100,0	191 646	100,0

Tableau C3S1A03 : Effectif des bovins d'élevage selon les intrants alimentaires utilisés

Régions	Provinces	Fourrages		SPA1		Aliments composés		Sels minéraux		Produits locaux	
		Effectif	% colonne	Effectif	% colonne	Effectif	% colonne	Effectif	% colonne	Effectif	
BOUCLE DU MOUHOUN	KOSSI	15 346	5,4	7 706	5,3	0	0,0	145 846	25,7	146 162	31,2
	MOUHOUN	90 070	31,5	29 827	20,6	1 282	8,2	75 699	13,3	43 693	9,3
	SOUROU	26 992	9,4	11 927	8,2	0	0,0	78 130	13,8	79 716	17,0
	BALE	30 609	10,7	17 960	12,4	14 363	91,8	97 103	17,1	88 016	18,8
	BANWA	80 877	28,3	49 890	34,5	0	0,0	131 509	23,2	74 435	15,9
	NAYALA	42 367	14,8	27 395	18,9	0	0,0	39 588	7,0	36 896	7,9
	Total	286 261	100,0	144 707	100,0	15 644	100,0	567 874	100,0	468 917	100,0
CASCADES	COMOE	59 338	29,5	25 565	100,0	1 545	100,0	145 101	51,3	127 414	60,8
	LERABA	141 705	70,5	0	0,0	0	0,0	137 833	48,7	82 303	39,2
	Total	201 043	100,0	25 565	100,0	1 545	100,0	282 934	100,0	209 718	100,0
CENTRE	KADIOGO	38 508	100,0	5 773	100,0	1 047	100,0	19 489	100,0	14 962	100,0
	Total	38 508	100,0	5 773	100,0	1 047	100,0	19 489	100,0	14 962	100,0
CENTRE-EST	BOULGOU	33 221	11,6	58 433	35,1	4 258	2,6	82 606	22,0	53 464	13,4
	KOURITENGA	14 797	5,2	53 755	32,3	2 819	1,7	70 569	18,8	91 222	22,8
	KOULPELOGO	237 334	83,2	54 402	32,7	155 982	95,7	223 044	59,3	254 579	63,8
	Total	285 351	100,0	166 590	100,0	163 058	100,0	376 218	100,0	399 264	100,0
CENTRE NORD	BAM	77 420	20,5	24 184	19,1	0	0,0	69 040	23,6	68 057	33,4
	NAMENTENGA	113 716	30,1	27 487	21,7	6 817	32,1	90 117	30,8	51 590	25,3
	SANMATENGA	187 257	49,5	74 796	59,1	14 407	67,9	133 805	45,7	84 361	41,4
	Total	378 394	100,0	126 466	100,0	21 223	100,0	292 962	100,0	204 008	100,0
CENTRE OUEST	BOULKIEMDE	21 904	5,4	1 205	1,8	162	2,5	14 531	3,5	11 726	3,4
	SANGUIE	16 745	4,2	0	0,0	4 979	75,7	25 439	6,0	29 467	8,6
	SISSILI	253 421	62,8	6 836	10,2	0	0,0	273 287	64,9	185 900	54,6
	ZIRO	111 376	27,6	58 739	88,0	1 435	21,8	107 799	25,6	113 590	33,3
	Total	403 446	100,0	66 780	100,0	6 575	100,0	421 056	100,0	340 683	100,0
CENTRE SUD	BAZEGA	24 069	63,2	11 865	83,3	0	.	39 681	32,1	41 536	16,7
	NAHOURI	181	0,5	308	2,2	0	.	38 727	31,3	18 851	7,6
	ZOUNDWEOGO	13 830	36,3	2 070	14,5	0	.	45 170	36,6	187 676	75,7
	Total	38 081	100,0	14 243	100,0	0	.	123 577	100,0	248 063	100,0
EST	GNAGNA	43 037	25,7	51 133	33,4	3 687	47,8	268 435	41,3	178 299	40,2
	GOURMA	49 641	29,6	58 880	38,5	587	7,6	132 051	20,3	121 052	27,3
	TAPOA	47 353	28,3	14 843	9,7	2 631	34,1	137 666	21,2	108 610	24,5
	KOMANDJOARI	23 567	14,1	15 559	10,2	104	1,4	72 183	11,1	12 970	2,9
	KOMPIENGA	3 926	2,3	12 557	8,2	705	9,1	39 791	6,1	22 524	5,1
	Total	167 525	100,0	152 971	100,0	7 715	100,0	650 126	100,0	443 456	100,0
HAUTS BASSINS	HOUE	98 987	20,0	143 438	58,2	47 737	73,8	182 408	22,7	190 852	55,3
	KENEDOUGOU	269 818	54,5	81 300	33,0	16 967	26,2	500 288	62,3	124 036	35,9
	TUY	126 178	25,5	21 727	8,8	0	0,0	120 207	15,0	30 288	8,8
	Total	494 983	100,0	246 465	100,0	64 704	100,0	802 903	100,0	345 176	100,0
NORD	PASSORE	58 002	17,5	36 777	24,0	4 885	12,6	45 704	17,5	40 555	31,8
	YATENGA	208 143	62,9	100 306	65,5	25 359	65,4	166 987	63,9	62 312	48,9
	LOROU	45 257	13,7	12 125	7,9	8 110	20,9	34 292	13,1	16 621	13,0
	ZONDOMA	19 356	5,9	3 835	2,5	397	1,0	14 513	5,6	7 923	6,2
	Total	330 758	100,0	153 042	100,0	38 751	100,0	261 497	100,0	127 411	100,0
PLATEAU CENTRAL	GANZOURGOU	25 235	16,6	27 958	74,0	1 221	28,0	120 281	47,2	69 132	30,5
	OUBRITENGA	121 089	79,5	6 208	16,4	1 131	25,9	113 669	44,6	127 080	56,2
	KOURWEOGO	5 976	3,9	3 636	9,6	2 007	46,0	20 645	8,1	30 081	13,3
	Total	152 299	100,0	37 802	100,0	4 359	100,0	254 595	100,0	226 292	100,0
SAHEL	OU DALAN	138 144	20,9	128 602	35,1	4 236	9,1	184 621	24,4	124 396	25,4
	SENO	206 367	31,3	83 955	22,9	17 738	38,1	163 558	21,6	118 065	24,1
	SOU	206 906	31,4	100 512	27,5	16 200	34,8	261 615	34,6	206 232	42,1
	YAGHA	107 999	16,4	53 077	14,5	8 364	18,0	147 312	19,5	41 295	8,4
	Total	659 417	100,0	366 146	100,0	46 538	100,0	757 106	100,0	489 988	100,0
SUD-OUEST	BOUGOURIBA	4 010	7,3	0	0,0	0	0,0	8 724	13,5	9 653	9,0
	PONI	9 717	17,7	0	0,0	0	0,0	26 322	40,6	19 776	18,4
	IOBA	38 867	70,9	10 212	100,0	0	0,0	14 207	21,9	16 493	15,4
	NOUMBIEL	2 263	4,1	0	0,0	188	100,0	15 571	24,0	61 298	57,2
	Total	54 858	100,0	10 212	100,0	188	100,0	64 825	100,0	107 220	100,0
Total Burkina		3 490 922	100,0	1 516 761	100,0	371 348	100,0	4 875 161	100,0	3 625 157	100,0

Tableau C3S1A04 : Effectif des vaches laitières selon les intrants alimentaires utilisés

Régions	Provinces	Fourrages		SPAI		Aliments composés		Sels minéraux		Produits locaux	
		Effectif	% colonne	Effectif	% colonne	Effectif	% colonne	Effectif	% colonne	Effectif	% colonne
BOUCLE DU MOUHOUN	KOSSI	0	.	0	.	0	.	4 020	100,0	4 020	84,7
	MOUHOUN	0	.	0	.	0	.	0	0,0	0	0,0
	SOUROU	0	.	0	.	0	.	0	0,0	0	0,0
	BALE	0	.	0	.	0	.	0	0,0	0	0,0
	BANWA	0	.	0	.	0	.	0	0,0	724	15,3
	NAYALA	0	.	0	.	0	.	0	0,0	0	0,0
	Total	0	.	0	.	0	.	4 020	100,0	4 744	100,0
CASCADES	COMOE	0	.	0	.	0	.	0	.	0	.
	LERABA	0	.	0	.	0	.	0	.	0	.
	Total	0	.	0	.	0	.	0	.	0	.
CENTRE	KADIOGO	0	.	0	.	0	.	0	.	2 255	100,0
	Total	0	.	0	.	0	.	0	.	2 255	100,0
CENTRE- EST	BOULGOU	2 426	35,0	1 919	10,9	0	.	2 398	16,5	3 100	16,3
	KOURITENGA	2 456	35,4	13 626	77,4	0	.	12 161	83,5	11 635	61,3
	KOULPELOGO	2 057	29,6	2 057	11,7	0	.	0	0,0	4 236	22,3
	Total	6 939	100,0	17 602	100,0	0	.	14 559	100,0	18 972	100,0
CENTRE NORD	BAM	1 178	13,8	940	13,3	0	0,0	3 095	40,2	1 917	35,0
	NAMENTENGA	2 136	25,0	1 161	16,4	238	100,0	1 642	21,3	601	11,0
	SANMATENGA	5 227	61,2	4 965	70,3	0	0,0	2 966	38,5	2 966	54,1
	Total	8 541	100,0	7 066	100,0	238	100,0	7 703	100,0	5 483	100,0
CENTRE OUEST	BOULKIEMDE	0	0,0	0	.	0	.	1 235	41,6	1 235	12,0
	SANGUIE	7 777	80,1	0	.	0	.	418	14,1	8 508	82,8
	SISSILI	1 932	19,9	0	.	0	.	1 319	44,4	537	5,2
	ZIRO	0	0,0	0	.	0	.	0	0,0	0	0,0
	Total	9 709	100,0	0	.	0	.	2 972	100,0	10 279	100,0
CENTRE SUD	BAZEGA	0	.	0	0,0	0	.	0	0,0	27 390	90,7
	NAHOURI	0	.	0	0,0	0	.	515	30,9	1 672	5,5
	ZOUNDWEOGO	0	.	1 150	100,0	0	.	1 150	69,1	1 150	3,8
	Total	0	.	1 150	100,0	0	.	1 665	100,0	30 212	100,0
EST	GNAGNA	0	0,0	0	0,0	0	.	0	0,0	0	0,0
	GOURMA	3 109	33,2	785	14,4	0	.	3 700	43,2	4 474	50,0
	TAPOA	3 392	36,2	0	0,0	0	.	1 413	16,5	565	6,3
	KOMANDJOARI	2 872	30,6	4 663	85,6	0	.	3 446	40,3	3 914	43,7
	KOMPIENGA	0	0,0	0	0,0	0	.	0	0,0	0	0,0
	Total	9 373	100,0	5 448	100,0	0	.	8 559	100,0	8 953	100,0
HAUTS BASSINS	HOUE	9 172	100,0	8 534	72,0	5 342	61,7	11 171	77,1	12 016	78,4
	KENEDOUGOU	0	0,0	3 316	28,0	3 316	38,3	3 316	22,9	3 316	21,6
	TUY	0	0,0	0	0,0	0	0,0	0	0,0	0	0,0
	Total	9 172	100,0	11 850	100,0	8 658	100,0	14 487	100,0	15 332	100,0
NORD	PASSORE	1 428	16,8	0	0,0	0	0,0	0	0,0	0	0,0
	YATENGA	3 150	37,0	693	22,6	921	100,0	1 307	17,8	3 150	34,9
	LOROU	3 738	44,0	2 368	77,4	0	0,0	5 856	79,7	5 680	63,0
	ZONDOMA	189	2,2	0	0,0	0	0,0	189	2,6	189	2,1
	Total	8 505	100,0	3 061	100,0	921	100,0	7 351	100,0	9 018	100,0
PLATEAU CENTRAL	GANZOURGOU	5 080	40,3	6 841	86,7	0	0,0	8 014	69,4	8 171	64,0
	OUBRITENGA	1 054	8,4	1 054	13,3	0	0,0	3 537	30,6	4 591	36,0
	KOURWEOGO	6 485	51,4	0	0,0	152	100,0	0	0,0	0	0,0
	Total	12 618	100,0	7 894	100,0	152	100,0	11 551	100,0	12 762	100,0
SAHEL	OU DALAN	0	0,0	3 327	9,1	0	0,0	0	0,0	0	0,0
	SENO	19 721	38,2	14 870	40,5	0	0,0	16 679	39,8	16 386	47,9
	SOUN	30 649	59,4	17 028	46,3	1 827	100,0	20 697	49,4	17 055	49,9
	YAGHA	1 199	2,3	1 532	4,2	0	0,0	4 501	10,7	769	2,2
	Total	51 568	100,0	36 757	100,0	1 827	100,0	41 877	100,0	34 210	100,0
SUD- OUEST	BOUGOURIBA	0	.	0	.	596	100,0	596	100,0	0	0,0
	PONI	0	.	0	.	0	0,0	0	0,0	0	0,0
	IOBA	0	.	0	.	0	0,0	0	0,0	0	0,0
	NOUMBIEL	0	.	0	.	0	0,0	0	0,0	14	100,0
	Total	0	.	0	.	596	100,0	596	100,0	14	100,0
Total Burkina		116 426	100,0	90 828	100,0	12 392	100,0	115 340	100,0	152 235	100,0

Tableau C3S1A05 : Effectif des ovins d'élevage selon les intrants alimentaires utilisés

Régions	Provinces	Fourrages		SPAI		Aliments composés		Sels minéraux		Produits locaux	
		Effectif	%colonne	Effectif	%colonne	Effectif	%colonne	Effectif	%colonne	Effectif	%colonne
BOUCLE DU MOUHOUN	KOSSI	73 691	21,7	3 562	5,5	0	0,0	220 910	41,6	208 538	32,1
	MOUHOUN	96 066	28,3	20 161	31,3	2 770	15,1	71 073	13,4	82 932	12,8
	SOUROU	44 913	13,2	6 240	9,7	4 571	24,9	65 901	12,4	113 330	17,4
	BALE	33 646	9,9	16 352	25,4	7 975	43,4	58 176	10,9	116 713	18,0
	BANWA	36 317	10,7	9 811	15,2	3 077	16,7	73 202	13,8	47 505	7,3
	NAYALA	55 419	16,3	8 274	12,8	0	0,0	42 261	8,0	80 563	12,4
	Total	340 052	100,0	64 401	100,0	18 392	100,0	531 522	100,0	649 581	100,0
CASCADES	COMOE	41 416	33,0	2 065	100,0	0	0,0	51 071	48,8	74 287	62,2
	LERABA	84 212	67,0	0	0,0	686	100,0	53 590	51,2	45 097	37,8
	Total	125 628	100,0	2 065	100,0	686	100,0	104 660	100,0	119 384	100,0
CENTRE	KADIOGO	49 156	100,0	7 447	100,0	1 034	100,0	17 259	100,0	48 267	100,0
	Total	49 156	100,0	7 447	100,0	1 034	100,0	17 259	100,0	48 267	100,0
CENTRE-EST	BOULGOU	134 556	47,2	21 630	41,8	3 702	11,4	58 772	45,3	246 373	46,7
	KOURITENGA	37 716	13,2	17 143	33,2	0	0,0	27 588	21,3	137 006	26,0
	KOULPELOGO	112 828	39,6	12 926	25,0	28 911	88,6	43 268	33,4	144 490	27,4
	Total	285 100	100,0	51 699	100,0	32 613	100,0	129 627	100,0	527 869	100,0
CENTRE NORD	BAM	69 461	12,2	8 211	13,2	3 421	38,5	35 366	11,9	52 115	16,5
	NAMENTENGA	168 485	29,6	20 310	32,6	4 523	50,9	96 490	32,4	83 758	26,6
	SANMATENGA	331 813	58,2	33 846	54,3	938	10,6	166 186	55,8	179 036	56,9
	Total	569 759	100,0	62 367	100,0	8 882	100,0	298 041	100,0	314 908	100,0
CENTRE OUEST	BOULKIEMDE	94 826	40,5	166	1,4	4 560	36,3	13 364	17,6	66 684	30,6
	SANGUIE	26 226	11,2	0	0,0	8 009	63,7	22 525	29,7	61 748	28,3
	SISSILI	58 120	24,9	5 081	42,9	0	0,0	26 522	35,0	17 573	8,1
	ZIRO	54 703	23,4	6 603	55,7	0	0,0	13 436	17,7	72 041	33,0
	Total	233 875	100,0	11 850	100,0	12 569	100,0	75 847	100,0	218 046	100,0
CENTRE SUD	BAZEGA	18 624	54,1	8 161	74,6	52	100,0	15 811	46,5	91 294	37,0
	NAHOURI	1 250	3,6	0	0,0	0	0,0	3 373	9,9	31 615	12,8
	ZOUNDWEOGO	14 535	42,2	2 786	25,4	0	0,0	14 826	43,6	123 632	50,1
	Total	34 409	100,0	10 947	100,0	52	100,0	34 010	100,0	246 540	100,0
EST	GNAGNA	70 480	36,2	43 507	70,5	0	0,0	195 839	46,1	166 341	31,6
	GOURMA	43 288	22,2	13 197	21,4	699	25,2	101 229	23,8	168 241	32,0
	TAPOA	66 327	34,0	0	0,0	0	0,0	86 991	20,5	163 953	31,2
	KOMANDJOARI	11 699	6,0	2 840	4,6	0	0,0	27 405	6,4	7 653	1,5
	KOMPIENGA	3 151	1,6	2 155	3,5	2 078	74,8	13 474	3,2	20 033	3,8
	Total	194 945	100,0	61 700	100,0	2 777	100,0	424 938	100,0	526 220	100,0
HAUTS BASSINS	HOUE	76 336	29,8	26 897	69,8	50 203	57,0	87 781	39,2	153 057	49,4
	KENEDOUGOU	70 372	27,4	2 016	5,2	33 008	37,5	92 288	41,2	71 597	23,1
	TUY	109 814	42,8	9 623	25,0	4 869	5,5	44 101	19,7	85 394	27,5
	Total	256 522	100,0	38 537	100,0	88 081	100,0	224 170	100,0	310 048	100,0
NORD	PASSORE	98 946	14,7	10 049	6,9	1 965	2,5	17 769	5,8	68 398	20,3
	YATENGA	406 149	60,4	113 130	78,1	66 967	83,9	187 090	61,1	191 159	56,8
	LOROUM	72 997	10,9	7 209	5,0	7 317	9,2	52 660	17,2	29 447	8,7
	ZONDOMA	94 449	14,0	14 395	9,9	3 556	4,5	48 753	15,9	47 550	14,1
	Total	672 541	100,0	144 784	100,0	79 805	100,0	306 272	100,0	336 554	100,0
PLATEAU CENTRAL	GANZOURGOU	58 657	27,7	12 143	82,6	1 900	53,4	50 788	79,3	131 356	45,1
	OUBRITENGA	140 086	66,2	250	1,7	0	0,0	9 244	14,4	116 561	40,0
	KOURWEOGO	12 922	6,1	2 315	15,7	1 657	46,6	4 017	6,3	43 313	14,9
	Total	211 665	100,0	14 708	100,0	3 556	100,0	64 048	100,0	291 230	100,0
SAHEL	OU DALAN	115 009	21,2	47 461	37,3	0	0,0	83 839	18,1	82 463	17,6
	SENO	186 644	34,3	48 111	37,8	23 461	62,9	124 999	27,0	116 613	25,0
	SOU	189 637	34,9	27 512	21,6	4 872	13,1	202 113	43,7	246 123	52,7
	YAGHA	52 325	9,6	4 155	3,3	8 988	24,1	51 692	11,2	22 026	4,7
	Total	543 615	100,0	127 239	100,0	37 321	100,0	462 643	100,0	467 225	100,0
SUD-OUEST	BOUGOURIBA	9 617	13,9	1 196	30,8	0	0,0	8 006	20,7	18 252	22,4
	PONI	11 900	17,2	0	0,0	0	0,0	11 325	29,3	24 354	29,9
	IOBA	46 396	66,9	2 687	69,2	0	0,0	18 487	47,9	31 063	38,1
	NOUMBIEL	1 474	2,1	0	0,0	255	100,0	796	2,1	7 846	9,6
	Total	69 387	100,0	3 883	100,0	255	100,0	38 615	100,0	81 514	100,0
Total Burkina		3 586 653	100,0	601 626	100,0	286 024	100,0	2 711 653	100,0	4 137 386	100,0

Tableau C3S1A06 : Effectif des ovins d'embouche selon les intrants alimentaires utilisés

Régions	Provinces	Fourrages		SPAI		Aliments composés		Sels minéraux		Produits locaux	
		Effectif	% colonne	Effectif	% colonne	Effectif	% colonne	Effectif	% colonne	Effectif	% colonne
BOUCLE DU MOUHOUN	KOSSI	3 139	23,8	3 599	33,5	0	0,0	5 395	11,8	7 238	13,3
	MOUHOUN	1 333	10,1	1 120	10,4	0	0,0	1 564	3,4	4 511	8,3
	SOUROU	1 922	14,6	244	2,3	143	11,1	4 431	9,7	9 895	18,2
	BALE	0	0,0	0	0,0	0	0,0	2 270	4,9	2 578	4,7
	BANWA	34	0,3	64	0,6	145	11,3	114	0,2	272	0,5
	NAYALA	6 765	51,3	5 702	53,1	1 000	77,7	32 117	70,0	29 868	54,9
	Total	13 193	100,0	10 729	100,0	1 288	100,0	45 892	100,0	54 361	100,0
CASCADES	COMOE	0	.	0	.	0	.	0	.	36 149	100,0
	LERABA	0	.	0	.	0	.	0	.	0	0,0
	Total	0	.	0	.	0	.	0	.	36 149	100,0
CENTRE	KADIOGO	2 549	100,0	0	.	0	.	0	.	2 964	100,0
	Total	2 549	100,0	0	.	0	.	0	.	2 964	100,0
CENTRE- EST	BOULGOU	28	1,9	47	100,0	0	.	47	3,1	7 985	51,4
	KOURITENGA	0	0,0	0	0,0	0	.	0	0,0	3 723	24,0
	KOULPELOGO	1 465	98,1	0	0,0	0	.	1 465	96,9	3 837	24,7
	Total	1 493	100,0	47	100,0	0	.	1 512	100,0	15 544	100,0
CENTRE NORD	BAM	15 643	28,1	3 964	27,7	0	0,0	14 840	39,0	14 117	58,6
	NAMENTENGA	29 326	52,7	7 761	54,2	560	100,0	19 577	51,5	6 629	27,5
	SANMATENGA	10 684	19,2	2 595	18,1	0	0,0	3 629	9,5	3 361	13,9
	Total	55 653	100,0	14 320	100,0	560	100,0	38 046	100,0	24 106	100,0
CENTRE OUEST	BOULKIEMDE	88	0,7	0	0,0	0	0,0	1 857	12,9	2 314	7,7
	SANGUIE	12 417	99,3	0	0,0	0	0,0	1 910	13,3	16 843	55,7
	SISSILI	0	0,0	0	0,0	0	0,0	0	0,0	0	0,0
	ZIRO	0	0,0	3 529	100,0	3 529	100,0	10 605	73,8	11 076	36,6
	Total	12 505	100,0	3 529	100,0	3 529	100,0	14 372	100,0	30 234	100,0
CENTRE SUD	BAZEGA	582	100,0	582	100,0	0	.	582	100,0	17 394	75,0
	NAHOURI	0	0,0	0	0,0	0	.	0	0,0	5 805	25,0
	ZOUNDWEOGO	0	0,0	0	0,0	0	.	0	0,0	0	0,0
	Total	582	100,0	582	100,0	0	.	582	100,0	23 199	100,0
EST	GNAGNA	819	5,5	4 865	60,1	410	45,4	14 143	62,9	13 869	43,1
	GOURMA	1 321	8,9	2 194	27,1	492	54,6	2 619	11,6	9 116	28,4
	TAPOA	10 560	71,3	0	0,0	0	0,0	3 518	15,6	7 040	21,9
	KOMANDJOARI	2 108	14,2	940	11,6	0	0,0	2 125	9,4	2 033	6,3
	KOMPIENGA	0	0,0	95	1,2	0	0,0	95	0,4	95	0,3
	Total	14 807	100,0	8 095	100,0	902	100,0	22 499	100,0	32 154	100,0
HAUTS BASSINS	HOUE	359	8,6	0	.	1 722	100,0	3 386	93,4	4 233	59,7
	KENEDOUGOU	239	5,7	0	.	0	0,0	239	6,6	0	0,0
	TUY	3 572	85,6	0	.	0	0,0	0	0,0	2 857	40,3
	Total	4 170	100,0	0	.	1 722	100,0	3 626	100,0	7 090	100,0
NORD	PASSORE	4 193	5,9	0	0,0	0	0,0	0	0,0	2 662	4,1
	YATENGA	49 081	68,7	21 834	83,8	11 241	89,2	24 944	60,8	44 088	68,1
	LOROU	14 488	20,3	3 253	12,5	0	0,0	14 944	36,4	13 352	20,6
	ZONDOMA	3 671	5,1	966	3,7	1 358	10,8	1 159	2,8	4 663	7,2
	Total	71 433	100,0	26 053	100,0	12 599	100,0	41 046	100,0	64 765	100,0
PLATEAU CENTRAL	GANZOURGOU	2 520	21,5	6 451	100,0	0	.	5 787	31,3	11 055	38,7
	OUBRITENGA	9 217	78,5	0	0,0	0	.	12 719	68,7	16 531	57,8
	KOURWEOGO	0	0,0	0	0,0	0	.	0	0,0	1 010	3,5
	Total	11 737	100,0	6 451	100,0	0	.	18 506	100,0	28 596	100,0
SAHEL	OULDALAN	8 811	12,1	8 422	27,2	0	0,0	10 129	19,2	2 183	3,5
	SENO	4 583	6,3	0	0,0	291	100,0	1 067	2,0	4 892	7,8
	SOUN	51 698	70,8	19 497	63,1	0	0,0	31 266	59,2	48 094	76,3
	YAGHA	7 900	10,8	2 991	9,7	0	0,0	10 368	19,6	7 879	12,5
	Total	72 992	100,0	30 910	100,0	291	100,0	52 830	100,0	63 048	100,0
SUD- OUEST	BOUGOURIBA	0	0,0	0	.	0	.	0	0,0	805	6,8
	PONI	0	0,0	0	.	0	.	3 081	100,0	3 713	31,6
	IOBA	0	0,0	0	.	0	.	0	0,0	0	0,0
	NOUMBIEL	35	100,0	0	.	0	.	0	0,0	7 241	61,6
	Total	35	100,0	0	.	0	.	3 081	100,0	11 759	100,0
Total Burkina		261 148	100,0	100 716	100,0	20 891	100,0	241 994	100,0	393 970	100,0

Tableau C3S1A07 : Effectif des caprins d'élevage selon les intrants alimentaires utilisés

Régions	Provinces	Fourrages		SPAI		Aliments composés		Sels minéraux		Produits locaux	
		Effectif	% colonne	Effectif	% colonne	Effectif	% colonne	Effectif	% colonne	Effectif	% colonne
BOUCLE DU MOUHOUN	KOSSI	16 214	6,1	1 938	7,2	0	0,0	114 876	33,3	153 281	24,8
	MOUHOUN	96 661	36,1	11 213	41,4	1 375	36,6	51 410	14,9	77 626	12,6
	SOUROU	41 935	15,7	760	2,8	0	0,0	67 592	19,6	111 702	18,1
	BALE	35 645	13,3	2 075	7,7	2 385	63,4	12 206	3,5	122 297	19,8
	BANWA	27 760	10,4	4 534	16,8	0	0,0	36 847	10,7	55 269	9,0
	NAYALA	49 660	18,5	6 541	24,2	0	0,0	62 166	18,0	96 825	15,7
	Total	267 876	100,0	27 062	100,0	3 760	100,0	345 098	100,0	617 001	100,0
CASCADES	COMOE	38 724	37,1	727	100,0	0	.	13 715	68,9	96 637	73,6
	LERABA	65 519	62,9	0	0,0	0	.	6 201	31,1	34 647	26,4
	Total	104 243	100,0	727	100,0	0	.	19 916	100,0	131 284	100,0
CENTRE	KADIOGO	104 328	100,0	18 630	100,0	3 447	100,0	20 743	100,0	88 604	100,0
	Total	104 328	100,0	18 630	100,0	3 447	100,0	20 743	100,0	88 604	100,0
CENTRE- EST	BOULGOU	148 299	50,1	12 966	45,9	1 081	6,5	21 620	35,7	240 817	44,8
	KOURITENGA	45 302	15,3	14 544	51,5	2 278	13,6	30 920	51,1	163 967	30,5
	KOULPELOGO	102 568	34,6	724	2,6	13 361	79,9	7 961	13,2	132 195	24,6
	Total	296 169	100,0	28 234	100,0	16 720	100,0	60 501	100,0	536 978	100,0
CENTRE NORD	BAM	120 434	17,0	1 359	3,7	1 881	27,9	28 310	10,7	101 531	26,4
	NAMENTENGA	226 764	32,0	3 640	10,0	4 286	63,5	81 995	31,0	101 263	26,4
	SANMATENGA	361 810	51,0	31 573	86,3	580	8,6	154 159	58,3	181 075	47,2
	Total	709 007	100,0	36 572	100,0	6 748	100,0	264 464	100,0	383 869	100,0
CENTRE OUEST	BOULKIEMDE	204 278	44,9	0	0,0	143	0,5	23 457	39,2	173 547	35,6
	SANGUIE	65 485	14,4	576	9,0	20 797	78,3	22 099	36,9	142 893	29,3
	SISSILI	94 311	20,7	3 783	58,9	2 021	7,6	6 994	11,7	27 312	5,6
	ZIRO	91 269	20,0	2 067	32,2	3 584	13,5	7 327	12,2	143 265	29,4
	Total	455 343	100,0	6 427	100,0	26 545	100,0	59 876	100,0	487 017	100,0
CENTRE SUD	BAZEGA	7 198	49,6	6 044	89,8	0	.	10 523	40,4	217 302	55,7
	NAHOURI	1 333	9,2	0	0,0	0	.	4 065	15,6	53 123	13,6
	ZOUNDWEOGO	5 991	41,3	690	10,2	0	.	11 432	43,9	119 434	30,6
	Total	14 522	100,0	6 734	100,0	0	.	26 020	100,0	389 859	100,0
EST	GNAGNA	9 508	4,9	3 277	80,4	0	0,0	118 388	35,4	120 634	21,6
	GOURMA	44 804	23,2	270	6,6	2 114	63,2	68 600	20,5	185 221	33,2
	TAPOA	124 683	64,7	0	0,0	0	0,0	106 824	31,9	226 425	40,6
	KOMANDJOARI	12 743	6,6	528	13,0	0	0,0	33 714	10,1	8 934	1,6
	KOMPIENGA	1 003	0,5	0	0,0	1 230	36,8	6 872	2,1	16 417	2,9
	Total	192 742	100,0	4 075	100,0	3 344	100,0	334 399	100,0	557 632	100,0
HAUTS BASSINS	HOUET	66 991	34,6	7 401	49,1	30 673	87,7	34 848	41,9	121 264	55,9
	KENEDOUGOU	45 408	23,5	3 418	22,7	2 494	7,1	25 843	31,1	45 627	21,0
	TUY	81 149	41,9	4 245	28,2	1 826	5,2	22 499	27,0	49 897	23,0
	Total	193 548	100,0	15 064	100,0	34 993	100,0	83 190	100,0	216 788	100,0
NORD	PASSORE	174 519	21,1	8 701	12,8	1 251	1,2	11 977	4,1	115 906	28,3
	YATENGA	489 261	59,3	46 518	68,7	96 390	90,5	191 463	65,6	225 483	55,0
	LOROU	61 246	7,4	2 455	3,6	7 309	6,9	34 390	11,8	25 009	6,1
	ZONDOMA	100 719	12,2	10 065	14,9	1 551	1,5	53 855	18,5	43 679	10,7
	Total	825 746	100,0	67 739	100,0	106 501	100,0	291 685	100,0	410 077	100,0
PLATEAU CENTRAL	GANZOURGOU	63 656	24,7	21 490	80,1	1 136	34,4	28 284	48,6	162 475	39,8
	OUBRITENGA	174 207	67,7	3 699	13,8	311	9,4	18 210	31,3	149 430	36,6
	KOURWEOGO	19 552	7,6	1 628	6,1	1 852	56,1	11 745	20,2	96 441	23,6
	Total	257 414	100,0	26 817	100,0	3 299	100,0	58 238	100,0	408 346	100,0
SAHEL	OULDALAN	158 336	21,6	67 483	62,4	0	0,0	112 265	19,1	127 621	18,7
	SENO	249 521	34,1	24 473	22,6	7 324	32,6	111 613	19,0	155 394	22,7
	SOM	267 787	36,6	16 216	15,0	0	0,0	262 688	44,7	376 821	55,1
	YAGHA	56 095	7,7	0	0,0	15 153	67,4	101 037	17,2	24 438	3,6
	Total	731 739	100,0	108 171	100,0	22 476	100,0	587 604	100,0	684 275	100,0
SUD- OUEST	BOUGOURIBA	19 475	16,6	19	100,0	0	0,0	4 452	13,6	33 402	16,2
	PONI	1 955	1,7	0	0,0	0	0,0	25 067	76,8	96 353	46,6
	IOBA	88 369	75,1	0	0,0	0	0,0	2 312	7,1	59 771	28,9
	NOUMBIEL	7 835	6,7	0	0,0	108	100,0	811	2,5	17 112	8,3
	Total	117 634	100,0	19	100,0	108	100,0	32 643	100,0	206 638	100,0
Total Burkina		4 270 312	100,0	346 272	100,0	227 941	100,0	2 184 376	100,0	5 118 367	100,0

Tableau C3S1A08 : Effectif des chèvres laitières selon les intrants alimentaires utilisés

Régions	Provinces	Fourrages		SPA1		Aliments composés		Sels minéraux		Produits locaux	
		Effectif	% colonne	Effectif	% colonne	Effectif	% colonne	Effectif	% colonne	Effectif	% colonne
BOUCLE DU MOUHOUN	KOSSI	0	0,0	0	0,0	0	.	0	0,0	0	0,0
	MOUHOUN	0	0,0	0	0,0	0	.	0	0,0	2 240	10,7
	SOUROU	0	0,0	0	0,0	0	.	0	0,0	3 301	15,8
	BALE	0	0,0	0	0,0	0	.	0	0,0	432	2,1
	BANWA	17	0,3	0	0,0	0	.	17	0,2	5 330	25,5
	NAYALA	5 996	99,7	5 451	100,0	0	.	10 332	99,8	9 587	45,9
	Total	6 013	100,0	5 451	100,0	0	.	10 350	100,0	20 891	100,0
CASCADES	COMOE	0	.	0	.	0	.	0	.	0	.
	LERABA	0	.	0	.	0	.	0	.	0	.
	Total	0	.	0	.	0	.	0	.	0	.
CENTRE	KADIOGO	0	.	698	100,0	0	.	0	.	0	.
	Total	0	.	698	100,0	0	.	0	.	0	.
CENTRE- EST	BOULGOU	0	0,0	0	.	0	.	0	.	853	100,0
	KOURITENGA	0	0,0	0	.	0	.	0	.	0	0,0
	KOULPELOGO	2 142	100,0	0	.	0	.	0	.	0	0,0
	Total	2 142	100,0	0	.	0	.	0	.	853	100,0
CENTRE NORD	BAM	1 254	100,0	0	.	0	.	2 165	66,2	911	45,2
	NAMENTENGA	0	0,0	0	.	0	.	0	0,0	0	0,0
	SANMATENGA	0	0,0	0	.	0	.	1 103	33,8	1 103	54,8
	Total	1 254	100,0	0	.	0	.	3 268	100,0	2 015	100,0
CENTRE OUEST	BOULKIEMDE	719	100,0	0	.	0	.	602	58,6	850	11,2
	SANGUIE	0	0,0	0	.	0	.	425	41,4	6 748	88,8
	SISSILI	0	0,0	0	.	0	.	0	0,0	0	0,0
	ZIRO	0	0,0	0	.	0	.	0	0,0	0	0,0
	Total	719	100,0	0	.	0	.	1 027	100,0	7 598	100,0
CENTRE SUD	BAZEGA	0	.	0	.	0	.	0	.	187	15,1
	NAHOURI	0	.	0	.	0	.	0	.	0	0,0
	ZOUNDWEOGO	0	.	0	.	0	.	0	.	1 045	84,9
	Total	0	.	0	.	0	.	0	.	1 232	100,0
EST	GNAGNA	0	0,0	0	.	0	.	0	0,0	5 290	90,0
	GOURMA	857	63,7	0	.	0	.	857	54,6	0	0,0
	TAPOA	0	0,0	0	.	0	.	0	0,0	0	0,0
	KOMANDJOARI	406	30,2	0	.	0	.	406	25,9	589	10,0
	KOMPIENGA	83	6,2	0	.	0	.	307	19,5	0	0,0
	Total	1 346	100,0	0	.	0	.	1 570	100,0	5 880	100,0
HAUTS BASSINS	HOUE	2 320	100,0	0	.	1 516	100,0	0	.	4 566	100,0
	KENEDOUGOU	0	0,0	0	.	0	0,0	0	.	0	0,0
	TUY	0	0,0	0	.	0	0,0	0	.	0	0,0
	Total	2 320	100,0	0	.	1 516	100,0	0	.	4 566	100,0
NORD	PASSORE	690	2,2	0	0,0	0	0,0	0	0,0	1 085	3,5
	YATENGA	26 961	86,5	13 022	100,0	13 348	100,0	25 697	92,0	26 961	86,7
	LOROU	3 504	11,2	0	0,0	0	0,0	2 237	8,0	473	1,5
	ZONDOMA	0	0,0	0	0,0	0	0,0	0	0,0	2 579	8,3
	Total	31 154	100,0	13 022	100,0	13 348	100,0	27 934	100,0	31 098	100,0
PLATEAU CENTRAL	GANZOURGOU	0	0,0	0	.	0	0,0	0	0,0	0	0,0
	OUBRITENGA	735	100,0	0	.	0	0,0	4 865	100,0	6 421	90,2
	KOURWEOGO	0	0,0	0	.	697	100,0	0	0,0	697	9,8
	Total	735	100,0	0	.	697	100,0	4 865	100,0	7 119	100,0
SAHEL	OU DALAN	0	0,0	155	2,9	0	0,0	0	0,0	0	0,0
	SENO	9 012	47,9	5 243	97,1	4 567	100,0	4 567	24,6	5 200	37,5
	SOUN	9 794	52,1	0	0,0	0	0,0	10 369	55,9	8 443	60,9
	YAGHA	0	0,0	0	0,0	0	0,0	3 610	19,5	218	1,6
	Total	18 805	100,0	5 399	100,0	4 567	100,0	18 546	100,0	13 861	100,0
SUD- OUEST	BOUGOURIBA	1 017	94,1	0	.	0	.	0	.	1 017	44,3
	PONI	0	0,0	0	.	0	.	0	.	300	13,1
	IOBA	0	0,0	0	.	0	.	0	.	977	42,6
	NOUMBIEL	64	5,9	0	.	0	.	0	.	0	0,0
	Total	1 081	100,0	0	.	0	.	0	.	2 294	100,0
Total Burkina		65 570	100,0	24 570	100,0	20 129	100,0	67 561	100,0	97 405	100,0

Tableau C3S1A09 : Effectif des asins selon les intrants alimentaires utilisés

Régions	Provinces	Fourrages		SPA1		Aliments composés		Sels minéraux		Produits locaux	
		Effectif	% colonne	Effectif	% colonne	Effectif	% colonne	Effectif	% colonne	Effectif	% colonne
BOUCLE DU MOUHOUN	KOSSI	10 184	21,8	0	0,0	0	0,0	24 536	35,6	32 771	27,6
	MOUHOUN	8 561	18,3	8 729	81,2	1 645	92,9	17 547	25,5	17 320	14,6
	SOUROU	8 547	18,3	0	0,0	0	0,0	6 983	10,1	22 530	18,9
	BALE	7 135	15,3	649	6,0	102	5,8	5 020	7,3	23 248	19,5
	BANWA	8 872	19,0	13	0,1	23	1,3	10 958	15,9	13 393	11,3
	NAYALA	3 455	7,4	1 357	12,6	0	0,0	3 825	5,6	9 660	8,1
	Total	46 754	100,0	10 748	100,0	1 770	100,0	68 870	100,0	118 923	100,0
CASCADES	COMOE	1 476	86,3	0	.	0	.	0	0,0	4 766	88,8
	LERABA	234	13,7	0	.	0	.	75	100,0	604	11,2
	Total	1 711	100,0	0	.	0	.	75	100,0	5 370	100,0
CENTRE	KADIOGO	8 691	100,0	2 060	100,0	345	100,0	495	100,0	16 237	100,0
	Total	8 691	100,0	2 060	100,0	345	100,0	495	100,0	16 237	100,0
CENTRE-EST	BOULGOU	8 048	43,6	812	100,0	983	73,9	2 163	78,2	21 247	42,8
	KOURITENGA	7 809	42,3	0	0,0	0	0,0	431	15,6	18 740	37,8
	KOULPELOGO	2 587	14,0	0	0,0	347	26,1	174	6,3	9 649	19,4
	Total	18 444	100,0	812	100,0	1 330	100,0	2 768	100,0	49 636	100,0
CENTRE NORD	BAM	2 934	15,6	1 055	74,7	0	.	1 087	8,8	10 690	28,9
	NAMENTENGA	5 129	27,3	358	25,3	0	.	1 543	12,4	6 049	16,4
	SANMATENGA	10 718	57,1	0	0,0	0	.	9 777	78,8	20 237	54,7
	Total	18 781	100,0	1 412	100,0	0	.	12 408	100,0	36 976	100,0
CENTRE OUEST	BOULKIEMDE	15 892	45,4	1 321	36,0	76	1,7	4 606	58,2	28 951	39,9
	SANGUIE	7 032	20,1	2 346	64,0	4 280	94,1	1 461	18,5	15 542	21,4
	SISSILI	7 303	20,9	0	0,0	191	4,2	1 481	18,7	9 125	12,6
	ZIRO	4 776	13,6	0	0,0	0	0,0	359	4,5	18 905	26,1
	Total	35 003	100,0	3 667	100,0	4 547	100,0	7 909	100,0	72 523	100,0
CENTRE SUD	BAZEGA	12 551	47,8	3 271	100,0	0	.	3 585	55,8	34 234	48,8
	NAHOURI	4 884	18,6	0	0,0	0	.	0	0,0	11 384	16,2
	ZOUNDWEOGO	8 845	33,7	0	0,0	0	.	2 843	44,2	24 470	34,9
	Total	26 279	100,0	3 271	100,0	0	.	6 428	100,0	70 088	100,0
EST	GNAGNA	13 233	35,4	0	0,0	0	0,0	0	0,0	33 837	34,0
	GOURMA	10 196	27,2	291	37,5	0	0,0	6 592	45,1	24 931	25,1
	TAPOA	10 164	27,2	275	35,4	275	37,0	6 899	47,2	35 405	35,6
	KOMANDJOARI	1 332	3,6	211	27,2	288	38,7	856	5,9	1 789	1,8
	KOMPIENGA	2 506	6,7	0	0,0	181	24,3	256	1,7	3 544	3,6
	Total	37 432	100,0	776	100,0	744	100,0	14 603	100,0	99 507	100,0
HAUTS BASSINS	HOUEI	7 975	42,1	1 112	76,9	2 959	87,3	7 488	53,0	19 630	61,8
	KENEDOUGOU	8 831	46,6	333	23,1	429	12,7	6 473	45,8	8 425	26,5
	TUY	2 139	11,3	0	0,0	0	0,0	163	1,2	3 723	11,7
	Total	18 945	100,0	1 446	100,0	3 388	100,0	14 124	100,0	31 778	100,0
NORD	PASSORE	9 904	38,5	647	14,7	144	2,1	759	4,8	20 584	47,6
	YATENGA	8 527	33,2	3 747	85,3	6 597	95,2	7 151	45,1	12 649	29,2
	LOROU	1 258	4,9	0	0,0	0	0,0	3 143	19,8	3 447	8,0
	ZONDOMA	6 023	23,4	0	0,0	188	2,7	4 815	30,3	6 596	15,2
	Total	25 711	100,0	4 394	100,0	6 929	100,0	15 868	100,0	43 275	100,0
PLATEAU CENTRAL	GANZOURGOU	7 800	29,4	0	0,0	0	0,0	2 259	43,7	27 039	34,5
	OUBRITENGA	10 935	41,3	3 074	82,4	0	0,0	1 810	35,0	32 949	42,0
	KOURWEOGO	7 764	29,3	658	17,6	212	100,0	1 106	21,4	18 408	23,5
	Total	26 499	100,0	3 731	100,0	212	100,0	5 175	100,0	78 396	100,0
SAHEL	OU DALAN	10 444	37,0	0	0,0	0	0,0	8 695	88,1	10 590	21,2
	SENO	3 605	12,8	0	0,0	271	100,0	627	6,4	7 074	14,1
	SOUN	13 056	46,2	1 574	100,0	0	0,0	0	0,0	28 502	57,0
	YAGHA	1 158	4,1	0	0,0	0	0,0	547	5,5	3 858	7,7
	Total	28 263	100,0	1 574	100,0	271	100,0	9 869	100,0	50 024	100,0
SUD-OUEST	BOUGOURIBA	73	27,3	0	0,0	0	.	917	80,6	471	16,5
	PONI	180	67,4	0	0,0	0	.	0	0,0	0	0,0
	IOBA	-	0,0	179	100,0	0	.	179	15,7	2 348	82,0
	NOUMBIEL	14	5,3	0	0,0	0	.	42	3,7	42	1,5
	Total	266	100,0	179	100,0	0	.	1 138	100,0	2 862	100,0
Total Burkina		292 779	100,0	34 071	100,0	19 536	100,0	159 729	100,0	675 595	100,0

Tableau C3S1A010 : Effectif des porcs d'élevage selon les intrants alimentaires utilisés

Régions	Provinces	Fourrages		SPA1		Aliments composés		Sels minéraux		Produits locaux	
		Effectif	% colonne	Effectif	% colonne	Effectif	% colonne	Effectif	% colonne	Effectif	% colonne
BOUCLE DU MOUHOUN	KOSSI	0	0,0	0	0,0	0	0,0	8 733	29,0	70 798	23,4
	MOUHOUN	3 196	8,1	1 743	100,0	4 046	47,1	4 178	13,9	41 345	13,7
	SOUROU	9 493	24,2	0	0,0	4 543	52,9	4 500	15,0	47 902	15,9
	BALE	26 362	67,2	0	0,0	0	0,0	10 101	33,6	111 448	36,9
	BANWA	206	0,5	0	0,0	0	0,0	246	0,8	19 677	6,5
	NAYALA	0	0,0	0	0,0	0	0,0	2 319	7,7	10 788	3,6
	Total	39 257	100,0	1 743	100,0	8 590	100,0	30 075	100,0	301 957	100,0
CASCADES	COMOE	18 240	98,4	612	100,0	0	.	12 341	92,4	42 532	97,0
	LERABA	291	1,6	0	0,0	0	.	1 013	7,6	1 304	3,0
	Total	18 531	100,0	612	100,0	0	.	13 353	100,0	43 835	100,0
CENTRE	KADIOGO	15 494	100,0	44 439	100,0	7 946	100,0	0	.	28 231	100,0
	Total	15 494	100,0	44 439	100,0	7 946	100,0	0	.	28 231	100,0
CENTRE-EST	BOULGOU	2 343	24,6	0	0,0	100	5,2	490	69,6	17 022	49,4
	KOURITENGA	4 253	44,6	0	0,0	1 840	94,8	0	0,0	11 641	33,8
	KOULPELOGO	2 942	30,8	914	100,0	0	0,0	214	30,4	5 794	16,8
	Total	9 538	100,0	914	100,0	1 940	100,0	704	100,0	34 457	100,0
CENTRE NORD	BAM	3 118	21,4	0	0,0	0	0,0	0	0,0	15 834	43,7
	NAMENTENGA	725	5,0	266	5,9	1 668	44,7	0	0,0	2 732	7,5
	SANMATENGA	10 735	73,6	4 206	94,1	2 063	55,3	4 432	100,0	17 660	48,7
	Total	14 579	100,0	4 472	100,0	3 731	100,0	4 432	100,0	36 226	100,0
CENTRE OUEST	BOULKIEMDE	22 113	50,0	16	0,4	1 758	8,2	2 017	83,5	84 759	46,3
	SANGUIE	4 377	9,9	3 866	84,5	7 811	36,4	398	16,5	70 332	38,4
	SISSILI	4 875	11,0	695	15,2	11 622	54,2	0	0,0	14 395	7,9
	ZIRO	12 840	29,0	0	0,0	239	1,1	0	0,0	13 561	7,4
	Total	44 205	100,0	4 577	100,0	21 430	100,0	2 415	100,0	183 047	100,0
CENTRE SUD	BAZEGA	2 012	100,0	80	100,0	0	.	168	11,4	57 946	56,1
	NAHOURI	0	0,0	0	0,0	0	.	1 308	88,6	27 037	26,2
	ZOUNDWEOGO	0	0,0	0	0,0	0	.	0	0,0	18 273	17,7
	Total	2 012	100,0	80	100,0	0	.	1 476	100,0	103 256	100,0
EST	GNAGNA	0	0,0	0	.	0	0,0	0	0,0	23 145	17,0
	GOURMA	1 255	33,0	0	.	322	6,7	976	94,0	13 834	10,2
	TAPOA	2 547	67,0	0	.	4 170	86,6	0	0,0	92 720	68,3
	KOMANDJOARI	0	0,0	0	.	0	0,0	0	0,0	0	0,0
	KOMPIENGA	0	0,0	0	.	325	6,7	62	6,0	6 119	4,5
	Total	3 803	100,0	0	.	4 817	100,0	1 039	100,0	135 818	100,0
HAUTS BASSINS	HOUET	18 260	19,0	0	0,0	8 984	33,4	1 437	59,8	41 823	28,2
	KENEDOUGOU	24 086	25,1	12 984	100,0	17 931	66,6	0	0,0	39 316	26,5
	TUY	53 802	56,0	0	0,0	0	0,0	966	40,2	67 122	45,3
	Total	96 147	100,0	12 984	100,0	26 915	100,0	2 403	100,0	148 261	100,0
NORD	PASSORE	28 008	71,0	1 576	40,8	820	10,4	0	.	53 585	88,8
	YATENGA	5 541	14,0	0	0,0	5 239	66,7	0	.	0	0,0
	LOROU	0	0,0	0	0,0	0	0,0	0	.	0	0,0
	ZONDOMA	5 921	15,0	2 282	59,2	1 791	22,8	0	.	6 781	11,2
	Total	39 470	100,0	3 858	100,0	7 851	100,0	0	.	60 365	100,0
PLATEAU CENTRAL	GANZOURGOU	0	0,0	1 803	49,2	0	0,0	2 025	53,6	15 791	25,9
	OUBRITENGA	12 949	79,9	1 164	31,7	0	0,0	0	0,0	26 396	43,3
	KOURWEOGO	3 250	20,1	701	19,1	495	100,0	1 752	46,4	18 812	30,8
	Total	16 198	100,0	3 668	100,0	495	100,0	3 777	100,0	60 999	100,0
SAHEL	OU DALAN	0	.	0	.	0	.	0	.	0	.
	SENO	0	.	0	.	0	.	0	.	0	.
	SOUM	0	.	0	.	0	.	0	.	0	.
	YAGHA	0	.	0	.	0	.	0	.	0	.
	Total	0	.	0	.	0	.	0	.	0	.
SUD-OUEST	BOUGOURIBA	6 124	17,2	0	.	0	0,0	2 122	17,1	21 179	14,1
	PONI	1 301	3,7	0	.	0	0,0	0	0,0	48 949	32,6
	IOBA	25 038	70,5	0	.	0	0,0	9 967	80,6	73 028	48,6
	NOUMBIEL	3 056	8,6	0	.	188	100,0	284	2,3	6 989	4,7
	Total	35 519	100,0	0	.	188	100,0	12 373	100,0	150 145	100,0
Total Burkina		334 753	100,0	77 347	100,0	83 903	100,0	72 047	100,0	1 286 598	100,0

Tableau C3S1A011: Effectif des porcs d'embouches selon les intrants alimentaires utilisés

Régions	Provinces	Fourrages		SPAI		Aliments composites		Sels minéraux		Produits locaux	
		Effectif	% colonne	Effectif	% colonne	Effectif	% colonne	Effectif	% colonne	Effectif	% colonne
BOUCLE DU MOUHOUN	KOSSI	0	.	0	.	0	.	0	.	0	0,0
	MOUHOUN	0	.	0	.	0	.	0	.	2 954	26,4
	SOUROU	0	.	0	.	0	.	0	.	0	0,0
	BALE	0	.	0	.	0	.	0	.	0	0,0
	BANWA	0	.	0	.	0	.	0	.	0	0,0
	NAYALA	0	.	0	.	0	.	0	.	8 257	73,6
	Total	0	.	0	.	0	.	0	.	11 212	100,0
CASCADES	COMOE	2 015	100,0	0	.	0	.	2 015	100,0	2 015	100,0
	LERABA	0	0,0	0	.	0	.	0	0,0	0	0,0
	Total	2 015	100,0	0	.	0	.	2 015	100,0	2 015	100,0
CENTRE	KADIOGO	0	.	228	100,0	0	.	0	.	632	100,0
	Total	0	.	228	100,0	0	.	0	.	632	100,0
CENTRE- EST	BOULGOU	0	.	0	.	0	.	0	.	0	.
	KOURITENGA	0	.	0	.	0	.	0	.	0	.
	KOULPELOGO	0	.	0	.	0	.	0	.	0	.
	Total	0	.	0	.	0	.	0	.	0	.
CENTRE NORD	BAM	684	12,7	714	83,3	0	0,0	0	0,0	2 047	40,7
	NAMENTENGA	717	13,3	143	16,7	2 001	100,0	143	100,0	572	11,4
	SANMATENGA	3 988	74,0	0	0,0	0	0,0	0	0,0	2 410	47,9
	Total	5 389	100,0	857	100,0	2 001	100,0	143	100,0	5 029	100,0
CENTRE OUEST	BOULKIEMDE	0	0,0	0	.	0	.	0	.	2 184	35,5
	SANGUIE	0	0,0	0	.	0	.	0	.	3 965	64,5
	SISSILI	765	100,0	0	.	0	.	0	.	0	0,0
	ZIRO	0	0,0	0	.	0	.	0	.	0	0,0
	Total	765	100,0	0	.	0	.	0	.	6 149	100,0
CENTRE SUD	BAZEGA	0	.	0	.	0	.	0	.	0	0,0
	NAHOURI	0	.	0	.	0	.	0	.	4 451	100,0
	ZOUNDWEOGO	0	.	0	.	0	.	0	.	0	0,0
	Total	0	.	0	.	0	.	0	.	4 451	100,0
EST	GNAGNA	0	.	0	.	0	.	0	.	0	0,0
	GOURMA	0	.	0	.	0	.	0	.	6 594	73,0
	TAPOA	0	.	0	.	0	.	0	.	2 190	24,3
	KOMANDJOARI	0	.	0	.	0	.	0	.	0	0,0
	KOMPIENGA	0	.	0	.	0	.	0	.	244	2,7
	Total	0	.	0	.	0	.	0	.	9 028	100,0
HAUTS BASSINS	HOUET	542	100,0	0	.	0	.	0	.	0	.
	KENEDOUGOU	0	0,0	0	.	0	.	0	.	0	.
	TUY	0	0,0	0	.	0	.	0	.	0	.
	Total	542	100,0	0	.	0	.	0	.	0	.
NORD	PASSORE	1 572	100,0	431	100,0	0	.	0	.	3 309	100,0
	YATENGA	0	0,0	0	0,0	0	.	0	.	0	0,0
	LOROU	0	0,0	0	0,0	0	.	0	.	0	0,0
	ZONDOMA	0	0,0	0	0,0	0	.	0	.	0	0,0
	Total	1 572	100,0	431	100,0	0	.	0	.	3 309	100,0
PLATEAU CENTRAL	GANZOURGOU	0	.	0	.	0	.	0	.	1 183	23,4
	OUBRITENGA	0	.	0	.	0	.	0	.	1 452	28,7
	KOURWEOGO	0	.	0	.	0	.	0	.	2 422	47,9
	Total	0	.	0	.	0	.	0	.	5 057	100,0
SAHEL	OU DALAN	0	.	0	.	0	.	0	.	0	.
	SENO	0	.	0	.	0	.	0	.	0	.
	SOU	0	.	0	.	0	.	0	.	0	.
	YAGHA	0	.	0	.	0	.	0	.	0	.
	Total	0	.	0	.	0	.	0	.	0	.
SUD- OUEST	BOUGOURIBA	0	.	0	.	0	.	0	.	469	100,0
	PONI	0	.	0	.	0	.	0	.	0	0,0
	IOBA	0	.	0	.	0	.	0	.	0	0,0
	NOUMBIEL	0	.	0	.	0	.	0	.	0	0,0
	Total	0	.	0	.	0	.	0	.	469	100,0
Total Burkina		10 283	100,0	1 516	100,0	2 001	100,0	2 159	100,0	47 350	100,0

Tableau C3S1A012 : Effectif des poulets locaux selon les intrants alimentaires utilisés

Régions	Provinces	SPAI		Aliments composés		Sels minéraux		Produits locaux	
		Effectif	% colonne	Effectif	% colonne	Effectif	% colonne	Effectif	% colonne
BOUCLE DU MOUHOUN	KOSSI	0	0,0	0	0,0	4 355	27,9	1 011 506	26,7
	MOUHOUN	15 437	40,0	3 035	2,9	0	0,0	623 532	16,5
	SOUROU	5 646	14,6	52 062	50,3	0	0,0	425 378	11,2
	BALE	7 003	18,1	18 974	18,3	11 030	70,7	617 561	16,3
	BANWA	2 376	6,1	29 406	28,4	211	1,3	630 130	16,7
	NAYALA	8 176	21,2	0	0,0	0	0,0	474 914	12,6
	Total	38 638	100,0	103 478	100,0	15 595	100,0	3 783 022	100,0
CASCADES	COMOE	13 235	100,0	0	.	3 468	100,0	545 097	46,8
	LERABA	0	0,0	0	.	0	0,0	618 653	53,2
	Total	13 235	100,0	0	.	3 468	100,0	1 163 751	100,0
CENTRE	KADIOGO	3 642	100,0	6 502	100,0	0	.	590 423	100,0
	Total	3 642	100,0	6 502	100,0	0	.	590 423	100,0
CENTRE- EST	BOULGOU	17 534	64,1	20 616	72,3	10 172	100,0	787 843	44,1
	KOURITENGA	0	0,0	3 790	13,3	0	0,0	499 329	27,9
	KOULPELOGO	9 825	35,9	4 114	14,4	0	0,0	501 210	28,0
	Total	27 360	100,0	28 521	100,0	10 172	100,0	1 788 382	100,0
CENTRE NORD	BAM	52 720	58,1	0	0,0	1 093	1,4	426 030	24,2
	NAMENTENGA	4 638	5,1	22 283	45,6	671	0,9	551 077	31,3
	SANMATENGA	33 359	36,8	26 634	54,4	76 209	97,7	785 576	44,6
	Total	90 717	100,0	48 918	100,0	77 973	100,0	1 762 683	100,0
CENTRE OUEST	BOULKIEMDE	29	0,1	10 738	15,2	0	0,0	1 133 300	41,1
	SANGUIE	328	1,3	44 111	62,5	0	0,0	640 467	23,2
	SISSILI	24 875	98,6	0	0,0	9 850	100,0	476 068	17,3
	ZIRO	0	0,0	15 678	22,2	0	0,0	507 570	18,4
	Total	25 233	100,0	70 528	100,0	9 850	100,0	2 757 405	100,0
CENTRE SUD	BAZEGA	201	100,0	1 098	100,0	0	.	591 472	30,7
	NAHOURI	0	0,0	0	0,0	0	.	608 204	31,6
	ZOUNDWEOGO	0	0,0	0	0,0	0	.	724 832	37,7
	Total	201	100,0	1 098	100,0	0	.	1 924 508	100,0
EST	GNAGNA	0	0,0	0	.	0	.	954 535	29,6
	GOURMA	2 922	27,0	0	.	0	.	952 850	29,6
	TAPOA	7 890	73,0	0	.	0	.	956 793	29,7
	KOMANDJOARI	0	0,0	0	.	0	.	203 528	6,3
	KOMPIENGA	0	0,0	0	.	0	.	152 450	4,7
	Total	10 812	100,0	0	.	0	.	3 220 155	100,0
HAUTS BASSINS	HOUET	4 193	12,7	40 574	52,7	15 444	62,0	1 006 443	46,3
	KENEDOUGOU	7 268	22,0	36 366	47,3	1 088	4,4	607 640	28,0
	TUY	21 578	65,3	0	0,0	8 382	33,6	559 752	25,7
	Total	33 039	100,0	76 940	100,0	24 914	100,0	2 173 834	100,0
NORD	PASSORE	0	0,0	3 121	5,2	0	0,0	523 719	27,4
	YATENGA	64 383	89,8	13 815	23,1	46 066	96,1	981 893	51,4
	LOROU	0	0,0	5 533	9,3	1 879	3,9	133 694	7,0
	ZONDOMA	7 346	10,2	37 229	62,4	0	0,0	271 446	14,2
	Total	71 729	100,0	59 698	100,0	47 946	100,0	1 910 752	100,0
PLATEAU CENTRAL	GANZOURGOU	2 332	14,3	0	0,0	0	0,0	719 153	48,6
	OUBRITENGA	7 714	47,2	0	0,0	1 054	61,5	445 599	30,1
	KOURWEOGO	6 313	38,6	7 618	100,0	659	38,5	314 642	21,3
	Total	16 359	100,0	7 618	100,0	1 713	100,0	1 479 395	100,0
SAHEL	OULDALAN	1 124	11,9	1 020	8,5	77	100,0	192 405	13,4
	SENO	0	0,0	10 943	91,5	0	0,0	575 507	40,1
	SOUN	8 282	88,1	0	0,0	0	0,0	432 274	30,1
	YAGHA	0	0,0	0	0,0	0	0,0	235 636	16,4
	Total	9 405	100,0	11 963	100,0	77	100,0	1 435 821	100,0
SUD- OUEST	BOUGOURIBA	881	23,6	0	0,0	3 766	93,2	266 769	15,6
	PONI	0	0,0	0	0,0	0	0,0	724 035	42,4
	IOBA	0	0,0	0	0,0	0	0,0	509 890	29,8
	NOUMBIEL	2 851	76,4	3 266	100,0	274	6,8	208 800	12,2
	Total	3 732	100,0	3 266	100,0	4 039	100,0	1 709 493	100,0
Total Burkina		344 102	100,0	418 528	100,0	195 747	100,0	25 699 624	100,0

Tableau C3S1A013 : Effectif des pintades selon les intrants alimentaires utilisés

Régions	Provinces	SPA1		Aliments composés		Sels minéraux		Produits locaux	
		Effectif	% colonne	Effectif	% colonne	Effectif	% colonne	Effectif	% colonne
BOUCLE DU MOUHOUN	KOSSI	0	0,0	0	0,0	0	0,0	345 011	40,5
	MOUHOUN	4 704	69,8	0	0,0	0	0,0	90 303	10,6
	SOUROU	0	0,0	5 281	36,7	4 340	100,0	94 322	11,1
	BALE	2 039	30,2	3 269	22,7	0	0,0	114 453	13,4
	BANWA	0	0,0	5 846	40,6	0	0,0	114 078	13,4
	NAYALA	0	0,0	0	0,0	0	0,0	92 900	10,9
	Total	6 743	100,0	14 396	100,0	4 340	100,0	851 067	100,0
CASCADES	COMOE	4 135	100,0	0	.	0	.	75 765	47,5
	LERABA	0	0,0	0	.	0	.	83 862	52,5
	Total	4 135	100,0	0	.	0	.	159 626	100,0
CENTRE	KADIOGO	0	.	1 457	100,0	0	.	138 549	100,0
	Total	0	.	1 457	100,0	0	.	138 549	100,0
CENTRE-EST	BOULGOU	802	17,1	2 200	51,9	2 398	100,0	261 291	52,7
	KOURITENGA	0	0,0	458	10,8	0	0,0	66 692	13,5
	KOULPELOGO	3 897	82,9	1 582	37,3	0	0,0	167 504	33,8
	Total	4 699	100,0	4 240	100,0	2 398	100,0	495 486	100,0
CENTRE-NORD	BAM	24 585	77,0	0	0,0	0	0,0	121 092	21,1
	NAMENTENGA	1 617	5,1	7 619	25,0	0	0,0	233 569	40,7
	SANMATENGA	5 717	17,9	22 854	75,0	12 492	100,0	218 589	38,1
	Total	31 919	100,0	30 472	100,0	12 492	100,0	573 250	100,0
CENTRE-OUEST	BOULKIEMDE	263	6,4	0	0,0	0	.	284 301	40,6
	SANGUIE	0	0,0	8 462	100,0	0	.	165 274	23,6
	SISSILI	3 833	93,6	0	0,0	0	.	130 174	18,6
	ZIRO	0	0,0	0	0,0	0	.	119 840	17,1
	Total	4 097	100,0	8 462	100,0	0	.	699 589	100,0
CENTRE-SUD	BAZEGA	0	.	0	.	0	.	138 033	25,3
	NAHOURI	0	.	0	.	0	.	207 546	38,1
	ZOUNDWEOGO	0	.	0	.	0	.	199 284	36,6
	Total	0	.	0	.	0	.	544 863	100,0
EST	GNAGNA	0	0,0	0	.	0	.	340 104	32,2
	GOURMA	2 280	100,0	0	.	0	.	242 388	22,9
	TAPOA	0	0,0	0	.	0	.	355 659	33,6
	KOMANDJOARI	0	0,0	0	.	0	.	63 572	6,0
	KOMPIENGA	0	0,0	0	.	0	.	56 129	5,3
	Total	2 280	100,0	0	.	0	.	1 057 851	100,0
HAUTS-BASSINS	HOUE	0	.	12 980	95,4	0	.	134 006	52,1
	KENEDOUGOU	0	.	629	4,6	0	.	74 570	29,0
	TUY	0	.	0	0,0	0	.	48 866	19,0
	Total	0	.	13 609	100,0	0	.	257 441	100,0
NORD	PASSORE	0	0,0	0	0,0	0	0,0	93 507	26,1
	YATENGA	36 981	100,0	8 122	43,0	34 489	100,0	171 502	47,9
	LOROU	0	0,0	0	0,0	0	0,0	17 712	5,0
	ZONDOMA	0	0,0	10 777	57,0	0	0,0	75 040	21,0
	Total	36 981	100,0	18 898	100,0	34 489	100,0	357 761	100,0
PLATEAU-CENTRAL	GANZOURGOU	0	.	0	.	0	0,0	104 853	41,7
	OUBRITENGA	0	.	0	.	0	0,0	98 844	39,3
	KOURWEOGO	0	.	0	.	1 070	100,0	47 580	18,9
	Total	0	.	0	.	1 070	100,0	251 277	100,0
SAHEL	OU DALAN	0	0,0	340	100,0	0	.	39 586	10,2
	SENO	0	0,0	0	0,0	0	.	101 712	26,2
	SOUN	12 179	100,0	0	0,0	0	.	184 727	47,5
	YAGHA	0	0,0	0	0,0	0	.	62 814	16,2
	Total	12 179	100,0	340	100,0	0	.	388 839	100,0
SUD-OUEST	BOUGOURIBA	856	14,0	0	0,0	1 689	92,6	43 249	11,0
	PONI	0	0,0	0	0,0	0	0,0	170 463	43,5
	IOBA	4 396	71,7	0	0,0	0	0,0	135 567	34,6
	NOUMBIEL	875	14,3	897	100,0	134	7,4	42 875	10,9
	Total	6 127	100,0	897	100,0	1 823	100,0	392 155	100,0
Total Burkina		109 160	100,0	92 772	100,0	56 612	100,0	6 167 753	100,0

Tableau C3S1A014 : Effectif des bœufs de trait selon les intrants sanitaires utilisés

Régions	Provinces	Vaccins		Déparasitants		Autres produits.de traitement	
		Effectif	% colonne	Effectif	% colonne	Effectif	% colonne
BOUCLE DU MOUHOUN	KOSSI	55 111	21,0	49 503	20,4	1 560	4,6
	MOUHOUN	59 094	22,5	52 144	21,5	19 074	56,7
	SOUROU	22 446	8,5	21 862	9,0	2 161	6,4
	BALE	43 328	16,5	38 907	16,0	2 818	8,4
	BANWA	64 423	24,5	63 166	26,0	4 926	14,6
	NAYALA	18 433	7,0	17 120	7,1	3 130	9,3
	Total	262 833	100,0	242 703	100,0	33 667	100,0
CASCADES	COMOE	35 749	66,7	31 311	63,0	15 994	58,8
	LERABA	17 886	33,3	18 412	37,0	11 219	41,2
	Total	53 635	100,0	49 723	100,0	27 213	100,0
CENTRE	KADIOGO	8 740	100,0	5 694	100,0	4 165	100,0
	Total	8 740	100,0	5 694	100,0	4 165	100,0
CENTRE-EST	BOULGOU	51 992	44,5	39 932	38,9	12 480	32,2
	KOURITENGA	18 260	15,6	17 140	16,7	8 129	20,9
	KOULPELOGO	46 698	39,9	45 623	44,4	18 204	46,9
	Total	116 950	100,0	102 695	100,0	38 813	100,0
CENTRE NORD	BAM	15 090	39,4	17 997	56,0	1 521	16,1
	NAMENTENGA	4 778	12,5	5 331	16,6	3 632	38,4
	SANMATENGA	18 450	48,1	8 828	27,5	4 318	45,6
	Total	38 318	100,0	32 155	100,0	9 471	100,0
CENTRE OUEST	BOULKIEMDE	12 487	18,4	18 980	28,4	3 196	24,3
	SANGUIE	6 788	10,0	5 108	7,6	2 533	19,3
	SISSILI	21 289	31,4	15 005	22,5	3 619	27,5
	ZIRO	27 188	40,1	27 712	41,5	3 809	29,0
	Total	67 751	100,0	66 805	100,0	13 158	100,0
CENTRE SUD	BAZEGA	19 879	40,5	16 793	38,3	1 525	63,8
	NAHOURI	10 902	22,2	9 351	21,3	658	27,5
	ZOUNDWEOGO	18 304	37,3	17 710	40,4	209	8,7
	Total	49 086	100,0	43 854	100,0	2 392	100,0
EST	GNAGNA	0	0,0	546	2,0	0	0,0
	GOURMA	22 906	61,4	13 941	50,7	2 402	27,8
	TAPOA	9 146	24,5	8 453	30,8	3 781	43,7
	KOMANDJOARI	112	0,3	244	0,9	0	0,0
	KOMPIENGA	5 128	13,8	4 288	15,6	2 470	28,5
	Total	37 293	100,0	27 473	100,0	8 654	100,0
HAUTS BASSINS	HOUET	96 885	40,4	86 436	39,9	32 537	39,9
	KENEDOUGOU	90 091	37,6	84 183	38,8	38 516	47,3
	TUY	52 738	22,0	46 185	21,3	10 450	12,8
	Total	239 715	100,0	216 805	100,0	81 503	100,0
NORD	PASSORE	10 545	16,5	7 256	13,1	2 930	12,6
	YATENGA	38 992	61,0	34 048	61,7	19 256	82,7
	LOROU	8 291	13,0	7 791	14,1	695	3,0
	ZONDOMA	6 106	9,6	6 130	11,1	397	1,7
	Total	63 934	100,0	55 224	100,0	23 278	100,0
PLATEAU CENTRAL	GANZOURGOU	34 732	82,0	23 300	84,3	11 582	88,7
	OUBRITENGA	2 969	7,0	2 020	7,3	978	7,5
	KOURWEOGO	4 648	11,0	2 309	8,4	500	3,8
	Total	42 350	100,0	27 629	100,0	13 060	100,0
SAHEL	LOUDALAN	0	0,0	0	0,0	0	.
	SENO	517	13,4	0	0,0	0	.
	SOU	3 112	80,7	569	100,0	0	.
	YAGHA	225	5,8	0	0,0	0	.
	Total	3 855	100,0	569	100,0	0	.
SUD- OUEST	BOUGOURIBA	5 442	21,0	5 330	41,5	2 243	18,4
	PONI	3 911	15,1	2 022	15,8	352	2,9
	IOBA	15 931	61,5	5 030	39,2	9 575	78,7
	NOUMBIEL	614	2,4	453	3,5	0	0,0
	Total	25 899	100,0	12 834	100,0	12 170	100,0
Total Burkina		1 010 359	100,0	884 162	100,0	267 545	100,0

Tableau C3S1A015 : Effectif des bovins d'embouche selon les intrants sanitaires utilisés

Régions	Provinces	Vaccins		Déparasitants		Autres produits de traitement	
		Effectif	% colonne	Effectif	% colonne	Effectif	% colonne
BOUCLE DU MOUHOUN	KOSSI	0	0,0	0	0,0	0	0,0
	MOUHOUN	422	2,9	3 096	21,2	3 616	100,0
	SOUROU	1 176	8,2	1 076	7,4	0	0,0
	BALE	1 430	9,9	286	2,0	0	0,0
	BANWA	8 482	58,8	7 243	49,6	0	0,0
	NAYALA	2 911	20,2	2 911	19,9	0	0,0
	Total	14 422	100,0	14 612	100,0	3 616	100,0
CASCADES	COMOE	5 358	78,0	1 175	43,7	0	0,0
	LERABA	1 515	22,0	1 515	56,3	1 515	100,0
	Total	6 872	100,0	2 690	100,0	1 515	100,0
CENTRE	KADIOGO	421	100,0	1 838	100,0	0	.
	Total	421	100,0	1 838	100,0	0	.
CENTRE-EST	BOULGOU	4 395	26,9	4 275	25,3	506	12,0
	KOURITENGA	11 639	71,2	12 295	72,8	3 709	88,0
	KOULPELOGO	311	1,9	311	1,8	0	0,0
	Total	16 345	100,0	16 882	100,0	4 215	100,0
CENTRE NORD	BAM	1 057	6,4	886	7,9	0	0,0
	NAMENTENGA	10 322	62,6	9 475	84,4	3 273	76,6
	SANMATENGA	5 107	31,0	865	7,7	999	23,4
	Total	16 487	100,0	11 226	100,0	4 272	100,0
CENTRE OUEST	BOULKIEDE	3 630	26,5	3 530	29,4	3 530	41,6
	SANGUIE	637	4,6	637	5,3	0	0,0
	SISSILI	7 798	56,9	2 662	22,1	4 945	58,4
	ZIRO	1 651	12,0	5 189	43,2	0	0,0
	Total	13 716	100,0	12 017	100,0	8 475	100,0
CENTRE SUD	BAZEGA	12	11,8	12	11,8	0	.
	NAHOURI	86	88,2	86	88,2	0	.
	ZOUNDWEOGO	0	0,0	0	0,0	0	.
	Total	97	100,0	97	100,0	0	.
EST	GNAGNA	2 740	30,2	1 758	19,7	3 482	74,1
	GOURMA	1 181	13,0	1 475	16,5	195	4,1
	TAPOA	3 675	40,5	4 196	47,0	0	0,0
	KOMANDJOARI	833	9,2	1 041	11,7	833	17,7
	KOMPIENGA	651	7,2	460	5,2	190	4,1
	Total	9 080	100,0	8 930	100,0	4 700	100,0
HAUTS BASSINS	HOUET	47 511	69,5	47 257	91,2	37	0,9
	KENEDOUGOU	20 804	30,5	4 566	8,8	4 272	99,1
	TUY	0	0,0	0	0,0	0	0,0
	Total	68 316	100,0	51 823	100,0	4 309	100,0
NORD	PASSORE	880	2,6	880	6,3	0	0,0
	YATENGA	24 597	73,1	8 553	61,4	6 479	82,8
	LOROU	4 015	11,9	1 635	11,7	1 344	17,2
	ZONDOMA	4 157	12,4	2 871	20,6	0	0,0
	Total	33 648	100,0	13 939	100,0	7 823	100,0
PLATEAU CENTRAL	GANZOURGOU	4 092	60,0	2 511	75,0	0	0,0
	OUBRITENGA	2 723	40,0	836	25,0	489	100,0
	KOURWEOGO	0	0,0	0	0,0	0	0,0
	Total	6 815	100,0	3 348	100,0	489	100,0
SAHEL	OULDALAN	0	0,0	0	0,0	0	.
	SENO	19 702	79,2	277	5,4	0	.
	SOUN	1 907	7,7	1 907	36,9	0	.
	YAGHA	3 259	13,1	2 989	57,8	0	.
	Total	24 869	100,0	5 174	100,0	0	.
SUD- OUEST	BOUGOURIBA	26 097	100,0	208	100,0	0	0,0
	PONI	0	0,0	0	0,0	0	0,0
	IOBA	0	0,0	0	0,0	0	0,0
	NOUMBIEL	0	0,0	0	0,0	108	100,0
	Total	26 097	100,0	208	100,0	108	100,0
Total Burkina		237 187	100,0	142 784	100,0	39 522	100,0

Tableau C3S1A016 : Effectif des bovins d'élevage selon les intrants sanitaires utilisés

Régions	Provinces	Vaccins		Déparasitants		Autres produits de traitement	
		Effectif	% colonne	Effectif	% colonne	Effectif	% colonne
BOUCLE DU MOUHOUN	KOSSI	138 138	23,3	127 389	30,8	1 490	3,7
	MOUHOUN	99 216	16,7	67 646	16,4	15 945	39,3
	SOUROU	79 545	13,4	51 651	12,5	2 921	7,2
	BALE	92 552	15,6	47 238	11,4	5 855	14,4
	BANWA	144 765	24,4	93 829	22,7	8 778	21,6
	NAYALA	38 476	6,5	25 365	6,1	5 570	13,7
	Total	592 691	100,0	413 119	100,0	40 559	100,0
CASCADES	COMOE	141 595	53,0	126 235	55,2	84 624	58,0
	LERABA	125 660	47,0	102 444	44,8	61 185	42,0
	Total	267 255	100,0	228 679	100,0	145 809	100,0
CENTRE	KADIOGO	17 831	100,0	14 301	100,0	12 040	100,0
	Total	17 831	100,0	14 301	100,0	12 040	100,0
CENTRE-EST	BOULGOU	99 377	24,5	42 314	20,6	4 003	2,6
	KOURITENGA	81 355	20,1	31 500	15,3	25 552	16,9
	KOULPELOGO	224 487	55,4	131 876	64,1	122 005	80,5
	Total	405 219	100,0	205 690	100,0	151 560	100,0
CENTRE NORD	BAM	48 057	21,5	27 659	38,2	3 590	10,1
	NAMENTENGA	78 769	35,3	22 154	30,6	3 286	9,2
	SANMATENGA	96 567	43,2	22 664	31,3	28 741	80,7
	Total	223 393	100,0	72 477	100,0	35 618	100,0
CENTRE OUEST	BOULKIEMDE	7 651	1,8	7 966	4,3	3 864	7,9
	SANGUIE	21 021	4,8	6 561	3,5	1 906	3,9
	SISSILI	277 109	63,5	80 878	43,8	39 436	80,2
	ZIRO	130 755	30,0	89 429	48,4	3 988	8,1
	Total	436 536	100,0	184 834	100,0	49 194	100,0
CENTRE SUD	BAZEGA	46 603	23,9	19 118	21,2	45	0,3
	NAHOURI	46 342	23,8	9 039	10,0	1 204	6,9
	ZOUNDWEOGO	101 808	52,3	61 885	68,7	16 100	92,8
	Total	194 753	100,0	90 042	100,0	17 349	100,0
EST	GNAGNA	166 919	36,5	15 701	8,6	12 240	30,1
	GOURMA	108 236	23,7	61 129	33,6	5 772	14,2
	TAPOA	98 313	21,5	64 502	35,4	11 090	27,3
	KOMANDJOARI	45 085	9,9	10 578	5,8	5 520	13,6
	KOMPIENGA	38 509	8,4	30 224	16,6	5 990	14,8
	Total	457 063	100,0	182 134	100,0	40 612	100,0
HAUTS BASSINS	HOUET	224 619	26,1	181 991	23,7	68 850	24,0
	KENEDOUGOU	512 736	59,6	501 811	65,3	201 494	70,1
	TUY	123 310	14,3	84 510	11,0	17 118	6,0
	Total	860 665	100,0	768 311	100,0	287 461	100,0
NORD	PASSORE	53 743	24,5	20 265	25,8	24 987	45,9
	YATENGA	123 528	56,2	36 803	46,9	19 724	36,2
	LOROU	29 005	13,2	11 825	15,1	7 959	14,6
	ZONDOMA	13 390	6,1	9 638	12,3	1 790	3,3
	Total	219 666	100,0	78 531	100,0	54 460	100,0
PLATEAU CENTRAL	GANZOURGOU	134 028	48,5	88 325	51,1	17 473	28,2
	OUBRITENGA	125 312	45,3	82 043	47,4	43 711	70,6
	KOURWEOGO	17 026	6,2	2 542	1,5	758	1,2
	Total	276 366	100,0	172 911	100,0	61 942	100,0
SAHEL	OU DALAN	221 566	29,4	27 527	17,4	1 483	4,4
	SENO	159 776	21,2	63 563	40,2	21 297	62,6
	SOUN	222 459	29,5	52 800	33,4	9 544	28,1
	YAGHA	149 256	19,8	14 241	9,0	1 690	5,0
	Total	753 058	100,0	158 131	100,0	34 014	100,0
SUD- OUEST	BOUGOURIBA	12 416	8,2	5 986	8,1	779	5,8
	PONI	49 307	32,4	8 765	11,8	2 212	16,6
	IOBA	20 965	13,8	2 672	3,6	10 212	76,6
	NOUMBIEL	69 455	45,7	56 828	76,5	134	1,0
	Total	152 143	100,0	74 252	100,0	13 337	100,0
Total Burkina		4 856 640	100,0	2 643 412	100,0	943 955	100,0

Tableau C3S1A017 : Effectif des vaches laitières selon les intrants sanitaires utilisés

Régions	Provinces	Vaccins		Déparasitants		Autres produits de traitement	
		Effectif	% colonne	Effectif	% colonne	Effectif	% colonne
BOUCLE DU MOUHOUN	KOSSI	0	.	0	0,0	0	0,0
	MOUHOUN	0	.	0	0,0	0	0,0
	SOUROU	0	.	0	0,0	0	0,0
	BALE	0	.	429	100,0	0	0,0
	BANWA	0	.	0	0,0	27	100,0
	NAYALA	0	.	0	0,0	0	0,0
	Total	0	.	429	100,0	27	100,0
CASCADES	COMOE	0	.	0	.	0	.
	LERABA	0	.	0	.	0	.
	Total	0	.	0	.	0	.
CENTRE	KADIOGO	0	.	0	.	0	.
	Total	0	.	0	.	0	.
CENTRE-EST	BOULGOU	1 385	9,9	665	8,3	89	14,4
	KOURITENGA	12 604	90,1	6 362	79,0	526	85,6
	KOULPELOGO	0	0,0	1 029	12,8	0	0,0
	Total	13 989	100,0	8 055	100,0	614	100,0
CENTRE NORD	BAM	1 178	73,3	1 418	59,7	0	0,0
	NAMENTENGA	429	26,7	958	40,3	601	31,1
	SANMATENGA	0	0,0	0	0,0	1 333	68,9
	Total	1 608	100,0	2 376	100,0	1 934	100,0
CENTRE OUEST	BOULKIEMDE	0	0,0	0	.	0	0,0
	SANGUIE	0	0,0	0	.	0	0,0
	SISSILI	1 856	100,0	0	.	1 319	100,0
	ZIRO	0	0,0	0	.	0	0,0
	Total	1 856	100,0	0	.	1 319	100,0
CENTRE SUD	BAZEGA	0	0,0	14 715	90,1	0	0,0
	NAHOURI	0	0,0	463	2,8	0	0,0
	ZOUNDWEOGO	1 150	100,0	1 150	7,0	1 150	100,0
	Total	1 150	100,0	16 328	100,0	1 150	100,0
EST	GNAGNA	0	0,0	0	0,0	0	0,0
	GOURMA	7 110	49,4	3 808	46,3	0	0,0
	TAPOA	3 138	21,8	1 724	21,0	1 159	31,4
	KOMANDJOARI	4 146	28,8	2 696	32,8	2 528	68,6
	KOMPIENGA	0	0,0	0	0,0	0	0,0
	Total	14 393	100,0	8 228	100,0	3 687	100,0
HAUTS BASSINS	HOUEY	11 800	78,1	6 741	67,0	3 561	100,0
	KENEDOUGOU	3 316	21,9	3 316	33,0	0	0,0
	TUY	0	0,0	0	0,0	0	0,0
	Total	15 116	100,0	10 057	100,0	3 561	100,0
NORD	PASSORE	0	0,0	0	0,0	731	20,6
	YATENGA	1 614	22,1	3 150	43,7	693	19,5
	LOROU	5 485	75,3	3 866	53,7	2 134	60,0
	ZONDOMA	189	2,6	189	2,6	0	0,0
	Total	7 288	100,0	7 204	100,0	3 558	100,0
PLATEAU CENTRAL	GANZOURGOU	9 345	72,5	5 080	52,5	2 272	39,1
	OUBRITENGA	3 537	27,5	4 591	47,5	3 537	60,9
	KOURWEOGO	0	0,0	0	0,0	0	0,0
	Total	12 882	100,0	9 671	100,0	5 809	100,0
SAHEL	OULDALAN	912	2,8	0	0,0	0	0,0
	SENO	18 998	58,3	5 561	61,0	1 244	100,0
	SOUN	8 163	25,1	3 557	39,0	0	0,0
	YAGHA	4 501	13,8	0	0,0	0	0,0
	Total	32 574	100,0	9 118	100,0	1 244	100,0
SUD- OUEST	BOUGOURIBA	0	.	603	100,0	0	0,0
	PONI	0	.	0	0,0	0	0,0
	IOBA	0	.	0	0,0	0	0,0
	NOUMBIEL	0	.	0	0,0	46	100,0
	Total	0	.	603	100,0	46	100,0
Total Burkina		100 854	100,0	72 069	100,0	22 949	100,0

Tableau C3S1A018 : Effectif des ovins d'élevage selon les intrants sanitaires utilisés

Régions	Provinces	Vaccins		Déparasitants		Autres produits de traitement	
		Effectif	% colonne	Effectif	% colonne	Effectif	% colonne
BOUCLE DU MOUHOUN	KOSSI	119 388	34,0	158 714	39,8	2 680	4,0
	MOUHOUN	45 194	12,9	54 004	13,5	16 014	23,9
	SOUROU	44 495	12,7	47 199	11,8	4 039	6,0
	BALE	27 977	8,0	48 564	12,2	15 818	23,6
	BANWA	59 144	16,8	60 515	15,2	3 136	4,7
	NAYALA	55 453	15,8	29 564	7,4	25 215	37,7
	Total	351 651	100,0	398 560	100,0	66 902	100,0
CASCADES	COMOE	30 896	53,8	25 268	45,0	13 766	56,2
	LERABA	26 580	46,2	30 859	55,0	10 732	43,8
	Total	57 476	100,0	56 126	100,0	24 498	100,0
CENTRE	KADIOGO	21 466	100,0	9 054	100,0	2 382	100,0
	Total	21 466	100,0	9 054	100,0	2 382	100,0
CENTRE-EST	BOULGOU	168 992	55,7	185 211	62,0	26 017	29,8
	KOURITENGA	82 290	27,1	42 623	14,3	22 849	26,2
	KOULPELOGO	52 360	17,2	70 786	23,7	38 295	43,9
	Total	303 642	100,0	298 621	100,0	87 160	100,0
CENTRE NORD	BAM	18 395	8,8	29 000	34,5	2 405	5,4
	NAMENTENGA	95 839	45,8	25 578	30,4	4 580	10,3
	SANMATENGA	94 987	45,4	29 493	35,1	37 613	84,3
	Total	209 222	100,0	84 071	100,0	44 599	100,0
CENTRE OUEST	BOULKIEMDE	7 679	6,9	43 159	28,8	20 969	48,9
	SANGUIE	29 262	26,2	7 249	4,8	4 183	9,7
	SISSILI	26 107	23,3	32 821	21,9	16 688	38,9
	ZIRO	48 791	43,6	66 791	44,5	1 085	2,5
	Total	111 839	100,0	150 020	100,0	42 924	100,0
CENTRE SUD	BAZEGA	41 045	45,1	23 976	27,4	9	0,2
	NAHOURI	9 130	10,0	12 773	14,6	5 355	96,1
	ZOUNDWEOGO	40 845	44,9	50 898	58,1	209	3,8
	Total	91 020	100,0	87 647	100,0	5 573	100,0
EST	GNAGNA	54 396	29,5	38 668	22,8	13 149	55,8
	GOURMA	44 906	24,3	33 281	19,6	0	0,0
	TAPOA	64 130	34,7	74 396	43,9	6 246	26,5
	KOMANDJOARI	6 254	3,4	9 542	5,6	745	3,2
	KOMPIENGA	15 019	8,1	13 603	8,0	3 416	14,5
	Total	184 706	100,0	169 490	100,0	23 556	100,0
HAUTS BASSINS	HOUET	92 938	39,9	92 459	44,8	26 532	31,5
	KENEDOUGOU	95 429	41,0	79 467	38,5	39 728	47,1
	TUY	44 358	19,1	34 676	16,8	18 089	21,4
	Total	232 725	100,0	206 602	100,0	84 349	100,0
NORD	PASSORE	21 319	7,5	21 730	13,7	28 714	29,8
	YATENGA	181 918	63,9	83 258	52,6	58 556	60,8
	LOROU	25 975	9,1	21 032	13,3	8 601	8,9
	ZONDOMA	55 464	19,5	32 415	20,5	464	0,5
	Total	284 676	100,0	158 435	100,0	96 335	100,0
PLATEAU CENTRAL	GANZOURGOU	89 254	52,1	60 692	50,3	27 509	47,2
	OUBRITENGA	78 825	46,0	58 290	48,4	30 061	51,5
	KOURWEOGO	3 104	1,8	1 565	1,3	758	1,3
	Total	171 182	100,0	120 547	100,0	58 328	100,0
SAHEL	OU DALAN	24 956	17,1	7 112	5,9	1 597	6,1
	SENO	50 974	35,0	51 563	42,7	18 300	70,3
	SOU	51 053	35,1	43 444	36,0	5 256	20,2
	YAGHA	18 664	12,8	18 627	15,4	895	3,4
	Total	145 647	100,0	120 747	100,0	26 048	100,0
SUD- OUEST	BOUGOURIBA	5 778	19,4	6 404	42,6	136	4,7
	PONI	3 786	12,7	718	4,8	0	0,0
	IOBA	19 407	65,0	7 166	47,7	2 687	92,7
	NOUMBIEL	864	2,9	748	5,0	76	2,6
	Total	29 835	100,0	15 036	100,0	2 900	100,0
Total Burkina		2 195 088	100,0	1 874 955	100,0	565 553	100,0

Tableau C3S1A019 : Effectif des ovins d'embouche selon les intrants sanitaires utilisés

Régions	Provinces	Vaccins		Déparasitants		Autres produits de traitement	
		Effectif	% colonne	Effectif	% colonne	Effectif	% colonne
BOUCLE DU MOUHOUN	KOSSI	3 713	12,8	5 395	22,7	0	0,0
	MOUHOUN	1 120	3,9	1 564	6,6	0	0,0
	SOUROU	2 718	9,4	5 365	22,5	437	7,5
	BALE	2 344	8,1	0	0,0	0	0,0
	BANWA	248	0,9	259	1,1	30	0,5
	NAYALA	18 875	65,0	11 236	47,2	5 333	91,9
	Total	29 018	100,0	23 819	100,0	5 801	100,0
CASCADES	COMOE	0	0,0	0	.	0	.
	LERABA	35	100,0	0	.	0	.
	Total	35	100,0	0	.	0	.
CENTRE	KADIOGO	0	.	0	.	0	.
	Total	0	.	0	.	0	.
CENTRE-EST	BOULGOU	611	27,9	207	19,7	0	0,0
	KOURITENGA	738	33,7	0	0,0	0	0,0
	KOULPELOGO	843	38,4	843	80,3	843	100,0
	Total	2 192	100,0	1 049	100,0	843	100,0
CENTRE NORD	BAM	6 225	20,7	13 891	47,0	0	0,0
	NAMENTENGA	15 426	51,4	15 423	52,1	8 072	85,8
	SANMATENGA	8 359	27,9	269	0,9	1 333	14,2
	Total	30 010	100,0	29 583	100,0	9 405	100,0
CENTRE OUEST	BOULKIEMDE	0	0,0	88	0,7	88	100,0
	SANGUIE	4 979	30,2	1 325	10,3	0	0,0
	SISSILI	889	5,4	889	6,9	0	0,0
	ZIRO	10 605	64,4	10 605	82,2	0	0,0
	Total	16 473	100,0	12 907	100,0	88	100,0
CENTRE SUD	BAZEGA	582	13,6	582	13,6	0	.
	NAHOURI	3 704	86,4	3 704	86,4	0	.
	ZOUNDWEOGO	0	0,0	0	0,0	0	.
	Total	4 285	100,0	4 285	100,0	0	.
EST	GNAGNA	9 278	73,9	9 746	44,7	0	0,0
	GOURMA	591	4,7	1 819	8,3	98	2,9
	TAPOA	2 181	17,4	7 377	33,8	2 280	66,8
	KOMANDJOARI	513	4,1	2 859	13,1	940	27,5
	KOMPIENGA	0	0,0	0	0,0	95	2,8
	Total	12 563	100,0	21 801	100,0	3 414	100,0
HAUTS BASSINS	HOUET	3 597	93,8	3 597	68,3	2 481	91,2
	KENEDOUGOU	239	6,2	239	4,5	239	8,8
	TUY	0	0,0	1 429	27,1	0	0,0
	Total	3 836	100,0	5 265	100,0	2 720	100,0
NORD	PASSORE	0	0,0	2 049	5,0	5 146	39,5
	YATENGA	21 375	83,1	21 326	52,3	7 489	57,5
	LOROU	1 852	7,2	11 449	28,1	379	2,9
	ZONDOMA	2 502	9,7	5 980	14,7	0	0,0
	Total	25 729	100,0	40 804	100,0	13 014	100,0
PLATEAU CENTRAL	GANZOURGOU	15 167	63,8	15 167	63,5	2 958	25,6
	OUBRITENGA	8 590	36,2	8 590	36,0	8 590	74,4
	KOURWEOGO	0	0,0	114	0,5	0	0,0
	Total	23 757	100,0	23 871	100,0	11 548	100,0
SAHEL	OULDALAN	7 574	37,9	7 224	25,1	0	0,0
	SENO	2 816	14,1	3 345	11,6	0	0,0
	SOUN	2 557	12,8	10 854	37,8	0	0,0
	YAGHA	7 015	35,1	7 310	25,4	1 928	100,0
	Total	19 962	100,0	28 732	100,0	1 928	100,0
SUD- OUEST	BOUGOURIBA	532	100,0	532	100,0	0	.
	PONI	0	0,0	0	0,0	0	.
	IOBA	0	0,0	0	0,0	0	.
	NOUMBIEL	0	0,0	0	0,0	0	.
	Total	532	100,0	532	100,0	0	.
Total Burkina		168 393	100,0	192 648	100,0	48 760	100,0

Tableau C3S1A020 : Effectif des caprins d'élevage selon les intrants sanitaires utilisés

Régions	Provinces	Vaccins		Déparasitants		Autres produits de traitement	
		Effectif	% colonne	Effectif	% colonne	Effectif	% colonne
BOUCLE DU MOUHOUN	KOSSI	50 180	27,2	85 673	40,0	0	0,0
	MOUHOUN	28 429	15,4	40 448	18,9	10 780	25,6
	SOUROU	41 962	22,8	35 429	16,5	5 494	13,1
	BALE	6 259	3,4	21 790	10,2	6 824	16,2
	BANWA	27 338	14,8	19 657	9,2	1 931	4,6
	NAYALA	30 057	16,3	11 293	5,3	17 066	40,5
	Total	184 225	100,0	214 291	100,0	42 095	100,0
CASCADES	COMOE	21 250	71,8	10 651	47,9	9 222	73,8
	LERABA	8 329	28,2	11 580	52,1	3 266	26,2
	Total	29 578	100,0	22 231	100,0	12 488	100,0
CENTRE	KADIOGO	10 413	100,0	11 862	100,0	9 671	100,0
	Total	10 413	100,0	11 862	100,0	9 671	100,0
CENTRE-EST	BOULGOU	93 834	50,1	129 330	63,8	15 864	31,3
	KOURITENGA	70 839	37,8	37 597	18,5	18 955	37,4
	KOULPELOGO	22 573	12,1	35 917	17,7	15 887	31,3
	Total	187 246	100,0	202 844	100,0	50 706	100,0
CENTRE NORD	BAM	17 688	9,4	25 213	26,6	2 335	4,5
	NAMENTENGA	47 734	25,4	42 522	44,9	4 397	8,4
	SANMATENGA	122 788	65,2	27 019	28,5	45 575	87,1
	Total	188 210	100,0	94 753	100,0	52 307	100,0
CENTRE OUEST	BOULKIEMDE	1 617	2,3	47 259	32,6	5 181	17,5
	SANGUIE	23 118	32,6	17 235	11,9	4 151	14,0
	SISSILI	15 974	22,5	25 396	17,5	10 800	36,4
	ZIRO	30 272	42,6	54 959	37,9	9 512	32,1
	Total	70 981	100,0	144 849	100,0	29 644	100,0
CENTRE SUD	BAZEGA	23 809	41,3	30 908	44,5	145	3,8
	NAHOURI	9 017	15,6	16 963	24,4	3 697	96,2
	ZOUNDWEOGO	24 808	43,0	21 536	31,0	0	0,0
	Total	57 634	100,0	69 407	100,0	3 842	100,0
EST	GNAGNA	39 537	32,0	11 804	9,2	21 834	64,2
	GOURMA	30 830	24,9	32 089	24,9	0	0,0
	TAPOA	42 153	34,1	63 872	49,7	6 081	17,9
	KOMANDJOARI	5 232	4,2	12 071	9,4	2 886	8,5
	KOMPIENGA	5 878	4,8	8 796	6,8	3 232	9,5
	Total	123 629	100,0	128 632	100,0	34 033	100,0
HAUTS BASSINS	HOUET	39 043	42,0	47 610	66,4	19 915	47,3
	KENEDOUGOU	35 563	38,2	18 798	26,2	11 901	28,2
	TUY	18 383	19,8	5 271	7,4	10 324	24,5
	Total	92 990	100,0	71 679	100,0	42 141	100,0
NORD	PASSORE	18 113	7,1	19 478	17,3	16 550	26,7
	YATENGA	175 948	69,1	55 535	49,3	33 570	54,3
	LOROU	21 618	8,5	14 996	13,3	11 750	19,0
	ZONDOMA	38 965	15,3	22 558	20,0	0	0,0
	Total	254 644	100,0	112 568	100,0	61 871	100,0
PLATEAU CENTRAL	GANZOURGOU	81 081	50,0	48 127	43,9	23 591	38,9
	OUBRITENGA	80 972	50,0	58 383	53,2	36 731	60,5
	KOURWEOGO	0	0,0	3 225	2,9	346	0,6
	Total	162 053	100,0	109 735	100,0	60 668	100,0
SAHEL	OULDALAN	8 088	11,3	1 026	1,8	2 277	13,4
	SENO	45 917	64,3	40 798	70,7	8 087	47,7
	SOUN	16 867	23,6	13 151	22,8	6 588	38,9
	YAGHA	562	0,8	2 705	4,7	0	0,0
	Total	71 435	100,0	57 680	100,0	16 951	100,0
SUD- OUEST	BOUGOURIBA	5 717	68,7	6 304	59,7	155	69,8
	PONI	2 229	26,8	1 943	18,4	0	0,0
	IOBA	0	0,0	0	0,0	0	0,0
	NOUMBIEL	373	4,5	2 310	21,9	67	30,2
	Total	8 319	100,0	10 557	100,0	222	100,0
Total Burkina		1 441 356	100,0	1 251 087	100,0	416 639	100,0

Tableau C3S1A021 : Effectif des chèvres laitières selon les intrants sanitaires utilisés

Régions	Provinces	Vaccins		Déparasitants		Autres produits de traitement	
		Effectif	% colonne	Effectif	% colonne	Effectif	% colonne
BOUCLE DU MOUHOUN	KOSSI	0	0,0	0	0,0	0	0,0
	MOUHOUN	0	0,0	0	0,0	0	0,0
	SOUROU	0	0,0	0	0,0	0	0,0
	BALE	0	0,0	0	0,0	0	0,0
	BANWA	0	0,0	17	0,6	0	0,0
	NAYALA	4 944	100,0	2 758	99,4	6 541	100,0
	Total	4 944	100,0	2 775	100,0	6 541	100,0
CASCADES	COMOE	0	.	0	.	0	.
	LERABA	0	.	0	.	0	.
	Total	0	.	0	.	0	.
CENTRE	KADIOGO	0	.	0	.	0	.
	Total	0	.	0	.	0	.
CENTRE-EST	BOULGOU	333	13,4	262	100,0	0	.
	KOURITENGA	0	0,0	0	0,0	0	.
	KOULPELOGO	2 142	86,6	0	0,0	0	.
	Total	2 474	100,0	262	100,0	0	.
CENTRE NORD	BAM	1 538	100,0	547	100,0	0	0,0
	NAMENTENGA	0	0,0	0	0,0	0	0,0
	SANMATENGA	0	0,0	0	0,0	801	100,0
	Total	1 538	100,0	547	100,0	801	100,0
CENTRE OUEST	BOULKIEMDE	7 564	100,0	7 564	97,3	7 564	100,0
	SANGUIE	0	0,0	213	2,7	0	0,0
	SISSILI	0	0,0	0	0,0	0	0,0
	ZIRO	0	0,0	0	0,0	0	0,0
	Total	7 564	100,0	7 776	100,0	7 564	100,0
CENTRE SUD	BAZEGA	0	.	191	100,0	0	.
	NAHOURI	0	.	0	0,0	0	.
	ZOUNDWEOGO	0	.	0	0,0	0	.
	Total	0	.	191	100,0	0	.
EST	GNAGNA	0	0,0	0	0,0	0	.
	GOURMA	0	0,0	0	0,0	0	.
	TAPOA	0	0,0	0	0,0	0	.
	KOMANDJOARI	0	0,0	589	79,3	0	.
	KOMPIENGA	153	100,0	153	20,7	0	.
	Total	153	100,0	743	100,0	0	.
HAUTS BASSINS	HOUET	0	0,0	0	.	0	.
	KENEDOUGOU	0	0,0	0	.	0	.
	TUY	233	100,0	0	.	0	.
	Total	233	100,0	0	.	0	.
NORD	PASSORE	0	0,0	0	0,0	0	0,0
	YATENGA	19 461	100,0	17 055	89,6	8 016	100,0
	LOROU	0	0,0	0	0,0	0	0,0
	ZONDOMA	0	0,0	1 984	10,4	0	0,0
	Total	19 461	100,0	19 039	100,0	8 016	100,0
PLATEAU CENTRAL	GANZOURGOU	0	.	0	.	0	0,0
	OUBRITENGA	0	.	0	.	253	100,0
	KOURWEOGO	0	.	0	.	0	0,0
	Total	0	.	0	.	253	100,0
SAHEL	OULDALAN	0	0,0	0	0,0	0	.
	SENO	4 567	100,0	4 567	100,0	0	.
	SOUN	0	0,0	0	0,0	0	.
	YAGHA	0	0,0	0	0,0	0	.
	Total	4 567	100,0	4 567	100,0	0	.
SUD- OUEST	BOUGOURIBA	0	.	0	0,0	0	.
	PONI	0	.	0	0,0	0	.
	IOBA	0	.	0	0,0	0	.
	NOUMBIEL	0	.	64	100,0	0	.
	Total	0	.	64	100,0	0	.
Total Burkina		40 935	100,0	35 964	100,0	23 175	100,0

Tableau C3S1A022 : Effectif des asins selon les intrants sanitaires utilisés

Régions	Provinces	Vaccins		Déparasitants		Autres produits de traitement	
		Effectif	% colonne	Effectif	% colonne	Effectif	% colonne
BOUCLE DU MOUHOUN	KOSSI	8 361	35,5	13 063	35,2	0	0,0
	MOUHOUN	4 899	20,8	4 117	11,1	8 772	68,1
	SOUROU	2 133	9,1	3 306	8,9	608	4,7
	BALE	1 508	6,4	5 668	15,3	933	7,2
	BANWA	956	4,1	5 923	15,9	2 107	16,3
	NAYALA	5 704	24,2	5 065	13,6	466	3,6
	Total	23 559	100,0	37 142	100,0	12 886	100,0
CASCADES	COMOE	1 799	84,9	889	89,3	1 405	88,5
	LERABA	320	15,1	106	10,7	182	11,5
	Total	2 119	100,0	995	100,0	1 588	100,0
CENTRE	KADIOGO	0	.	1 905	100,0	1 939	100,0
	Total	0	.	1 905	100,0	1 939	100,0
CENTRE-EST	BOULGOU	6 673	81,9	12 808	78,1	3 495	71,1
	KOURITENGA	212	2,6	213	1,3	0	0,0
	KOULPELOGO	1 267	15,5	3 378	20,6	1 417	28,9
	Total	8 152	100,0	16 398	100,0	4 912	100,0
CENTRE NORD	BAM	1 307	56,3	2 899	64,8	604	15,0
	NAMENTENGA	494	21,3	1 572	35,2	2 093	52,0
	SANMATENGA	521	22,4	0	0,0	1 330	33,0
	Total	2 321	100,0	4 471	100,0	4 027	100,0
CENTRE OUEST	BOULKIEMDE	2 009	47,8	10 036	43,4	34	0,9
	SANGUIE	132	3,2	2 565	11,1	0	0,0
	SISSILI	2 059	49,0	7 660	33,2	2 077	57,7
	ZIRO	0	0,0	2 845	12,3	1 489	41,4
	Total	4 201	100,0	23 105	100,0	3 600	100,0
CENTRE SUD	BAZEGA	9 778	68,4	13 537	60,2	16	2,3
	NAHOURI	1 533	10,7	3 853	17,1	473	67,7
	ZOUNDWEOGO	2 994	20,9	5 092	22,6	209	29,9
	Total	14 306	100,0	22 483	100,0	698	100,0
EST	GNAGNA	0	0,0	0	0,0	3 596	73,9
	GOURMA	766	9,3	1 379	7,4	1 268	26,1
	TAPOA	5 922	71,6	14 716	79,5	0	0,0
	KOMANDJOARI	48	0,6	288	1,6	0	0,0
	KOMPIENGA	1 535	18,6	2 137	11,5	0	0,0
	Total	8 271	100,0	18 519	100,0	4 864	100,0
HAUTS BASSINS	HOUET	3 566	58,2	4 820	46,8	2 824	50,8
	KENEDOUGOU	1 713	28,0	5 201	50,5	2 733	49,2
	TUY	847	13,8	284	2,8	0	0,0
	Total	6 126	100,0	10 304	100,0	5 557	100,0
NORD	PASSORE	2 630	41,5	7 182	60,0	3 661	66,2
	YATENGA	1 109	17,5	1 302	10,9	1 221	22,1
	LOROU	624	9,9	416	3,5	649	11,7
	ZONDOMA	1 968	31,1	3 071	25,7	0	0,0
	Total	6 331	100,0	11 970	100,0	5 531	100,0
PLATEAU CENTRAL	GANZOURGOU	6 103	59,1	4 204	34,7	2 233	49,7
	OUBRITENGA	4 047	39,2	6 837	56,4	1 957	43,6
	KOURWEOGO	184	1,8	1 078	8,9	302	6,7
	Total	10 333	100,0	12 120	100,0	4 492	100,0
SAHEL	OULDALAN	521	100,0	0	0,0	1 323	51,9
	SENO	0	0,0	0	0,0	1 224	48,1
	SOUN	0	0,0	0	0,0	0	0,0
	YAGHA	0	0,0	385	100,0	0	0,0
	Total	521	100,0	385	100,0	2 548	100,0
SUD- OUEST	BOUGOURIBA	174	23,8	296	57,2	69	27,8
	PONI	359	48,9	0	0,0	0	0,0
	IOBA	179	24,4	179	34,6	179	72,2
	NOUMBIEL	21	2,9	42	8,2	0	0,0
	Total	734	100,0	517	100,0	248	100,0
Total Burkina		86 975	100,0	160 315	100,0	52 889	100,0

Tableau C3S1A023 : Effectif des porcs d'élevage selon les intrants sanitaires utilisés

Régions	Provinces	Vaccins		Déparasitants		Autres produits de traitement	
		Effectif	% colonne	Effectif	% colonne	Effectif	% colonne
BOUCLE DU MOUHOUN	KOSSI	1 867	14,2	9 162	20,0	775	7,8
	MOUHOUN	1 073	8,1	4 657	10,2	1 217	12,2
	SOUROU	5 306	40,3	5 598	12,2	0	0,0
	BALE	1 808	13,7	26 279	57,5	8 004	80,1
	BANWA	3 116	23,7	13	0,0	0	0,0
	NAYALA	0	0,0	0	0,0	0	0,0
	Total	13 169	100,0	45 710	100,0	9 996	100,0
CASCADES	COMOE	2 519	100,0	2 519	100,0	531	100,0
	LERABA	0	0,0	0	0,0	0	0,0
	Total	2 519	100,0	2 519	100,0	531	100,0
CENTRE	KADIOGO	0	.	1 890	100,0	2 965	100,0
	Total	0	.	1 890	100,0	2 965	100,0
CENTRE-EST	BOULGOU	0	.	3 262	84,8	86	100,0
	KOURITENGA	0	.	0	0,0	0	0,0
	KOULPELOGO	0	.	583	15,2	0	0,0
	Total	0	.	3 844	100,0	86	100,0
CENTRE NORD	BAM	578	23,6	578	0,9	2 023	80,8
	NAMENTENGA	1 391	56,8	58 827	95,2	0	0,0
	SANMATENGA	480	19,6	2 374	3,8	480	19,2
	Total	2 449	100,0	61 778	100,0	2 503	100,0
CENTRE OUEST	BOULKIEMDE	0	0,0	14 486	58,2	609	78,3
	SANGUIE	267	8,6	3 833	15,4	169	21,7
	SISSILI	2 820	91,4	1 357	5,5	0	0,0
	ZIRO	0	0,0	5 197	20,9	0	0,0
	Total	3 087	100,0	24 873	100,0	778	100,0
CENTRE SUD	BAZEGA	4 760	69,5	1 985	71,4	0	.
	NAHOURI	1 879	27,4	797	28,6	0	.
	ZOUNDWEOGO	211	3,1	0	0,0	0	.
	Total	6 850	100,0	2 781	100,0	0	.
EST	GNAGNA	0	.	0	0,0	0	0,0
	GOURMA	0	.	0	0,0	0	0,0
	TAPOA	0	.	4 362	89,8	498	100,0
	KOMANDJOARI	0	.	0	0,0	0	0,0
	KOMPIENGA	0	.	498	10,2	0	0,0
	Total	0	.	4 860	100,0	498	100,0
HAUTS BASSINS	HOUET	13 100	78,9	887	4,7	6 529	37,9
	KENEDOUGOU	1 157	7,0	6 481	34,3	10 711	62,1
	TUY	2 349	14,1	11 534	61,0	0	0,0
	Total	16 606	100,0	18 901	100,0	17 240	100,0
NORD	PASSORE	1 342	100,0	11 989	100,0	2 398	100,0
	YATENGA	0	0,0	0	0,0	0	0,0
	LOROU	0	0,0	0	0,0	0	0,0
	ZONDOMA	0	0,0	0	0,0	0	0,0
	Total	1 342	100,0	11 989	100,0	2 398	100,0
PLATEAU CENTRAL	GANZOURGOU	187	100,0	187	6,5	0	0,0
	OUBRITENGA	0	0,0	1 109	38,4	758	71,6
	KOURWEOGO	0	0,0	1 595	55,2	301	28,4
	Total	187	100,0	2 891	100,0	1 059	100,0
SAHEL	OULDALAN	0	.	0	.	0	.
	SENO	0	.	0	.	0	.
	SOUN	0	.	0	.	0	.
	YAGHA	0	.	0	.	0	.
	Total	0	.	0	.	0	.
SUD- OUEST	BOUGOURIBA	0	.	445	11,0	0	0,0
	PONI	0	.	2 723	67,2	0	0,0
	IOBA	0	.	886	21,9	0	0,0
	NOUMBIEL	0	.	0	0,0	67	100,0
	Total	0	.	4 054	100,0	67	100,0
Total Burkina		46 210	100,0	186 092	100,0	38 120	100,0

Tableau C3S1A024 : Effectif des porcs d'emboche selon les intrants sanitaires utilisés

Régions	Provinces	Vaccins		Déparasitants		Autres produits de traitement	
		Effectif	% colonne	Effectif	% colonne	Effectif	% colonne
BOUCLE DU MOUHOUN	KOSSI	0	0,0	0	.	0	.
	MOUHOUN	0	0,0	0	.	0	.
	SOUROU	0	0,0	0	.	0	.
	BALE	4 007	63,0	0	.	0	.
	BANWA	1 558	24,5	0	.	0	.
	NAYALA	794	12,5	0	.	0	.
	Total	6 359	100,0	0	.	0	.
CASCADES	COMOE	0	.	0	.	0	.
	LERABA	0	.	0	.	0	.
	Total	0	.	0	.	0	.
CENTRE	KADIOGO	0	.	0	.	0	.
	Total	0	.	0	.	0	.
CENTRE-EST	BOULGOU	0	.	0	.	148	100,0
	KOURITENGA	0	.	0	.	0	0,0
	KOULPELOGO	0	.	0	.	0	0,0
	Total	0	.	0	.	148	100,0
CENTRE NORD	BAM	0	0,0	228	18,5	0	.
	NAMENTENGA	717	100,0	1 003	81,5	0	.
	SANMATENGA	0	0,0	0	0,0	0	.
	Total	717	100,0	1 231	100,0	0	.
CENTRE OUEST	BOULKIEMDE	0	.	0	.	6	100,0
	SANGUIE	0	.	0	.	0	0,0
	SISSILI	0	.	0	.	0	0,0
	ZIRO	0	.	0	.	0	0,0
	Total	0	.	0	.	6	100,0
CENTRE SUD	BAZEGA	0	0,0	0	0,0	0	.
	NAHOURI	2 322	100,0	5 805	100,0	0	.
	ZOUNDWEOGO	0	0,0	0	0,0	0	.
	Total	2 322	100,0	5 805	100,0	0	.
EST	GNAGNA	0	0,0	0	0,0	0	.
	GOURMA	797	100,0	1 011	100,0	0	.
	TAPOA	0	0,0	0	0,0	0	.
	KOMANDJOARI	0	0,0	0	0,0	0	.
	KOMPIENGA	0	0,0	0	0,0	0	.
	Total	797	100,0	1 011	100,0	0	.
HAUTS BASSINS	HOUET	0	.	0	.	0	.
	KENEDOUGOU	0	.	0	.	0	.
	TUY	0	.	0	.	0	.
	Total	0	.	0	.	0	.
NORD	PASSORE	0	.	431	100,0	355	100,0
	YATENGA	0	.	0	0,0	0	0,0
	LOROU	0	.	0	0,0	0	0,0
	ZONDOMA	0	.	0	0,0	0	0,0
	Total	0	.	431	100,0	355	100,0
PLATEAU CENTRAL	GANZOURGOU	0	0,0	0	.	0	.
	OUBRITENGA	0	0,0	0	.	0	.
	KOURWEOGO	455	100,0	0	.	0	.
	Total	455	100,0	0	.	0	.
SAHEL	OULDALAN	0	.	0	.	0	.
	SENO	0	.	0	.	0	.
	SOUN	0	.	0	.	0	.
	YAGHA	0	.	0	.	0	.
	Total	0	.	0	.	0	.
SUD- OUEST	BOUGOURIBA	0	.	0	.	0	.
	PONI	0	.	0	.	0	.
	IOBA	0	.	0	.	0	.
	NOUMBIEL	0	.	0	.	0	.
	Total	0	.	0	.	0	.
Total Burkina		10 650	100,0	8 479	100,0	510	100,0

Tableau C3S1A025 : Effectif des poulets locaux selon les intrants sanitaires utilisés

Régions	Provinces	Vaccins		Déparasitants		Autres produits de traitement	
		Effectif	% colonne	Effectif	% colonne	Effectif	% colonne
BOUCLE DU MOUHOUN	KOSSI	115 339	19,8	38 761	12,2	0	0,0
	MOUHOUN	93 667	16,0	70 091	22,0	166 884	29,3
	SOUROU	29 578	5,1	39 488	12,4	49 020	8,6
	BALE	217 783	37,3	95 515	30,0	92 826	16,3
	BANWA	9 077	1,6	41 856	13,2	3 934	0,7
	NAYALA	118 241	20,3	32 476	10,2	257 581	45,2
	Total	583 685	100,0	318 187	100,0	570 246	100,0
CASCADES	COMOE	122 312	22,6	82 326	52,1	20 372	35,2
	LERABA	419 499	77,4	75 824	47,9	37 581	64,8
	Total	541 811	100,0	158 150	100,0	57 953	100,0
CENTRE	KADIOGO	170 077	100,0	19 018	100,0	66 396	100,0
	Total	170 077	100,0	19 018	100,0	66 396	100,0
CENTRE-EST	BOULGOU	375 430	51,5	167 349	79,2	43 679	41,0
	KOURITENGA	136 358	18,7	9 698	4,6	25 860	24,3
	KOULPELOGO	217 151	29,8	34 358	16,3	36 975	34,7
	Total	728 939	100,0	211 405	100,0	106 514	100,0
CENTRE NORD	BAM	63 988	18,2	1 183	6,4	8 189	19,3
	NAMENTENGA	52 734	15,0	12 172	65,9	24 923	58,7
	SANMATENGA	234 008	66,7	5 120	27,7	9 314	22,0
	Total	350 730	100,0	18 475	100,0	42 425	100,0
CENTRE OUEST	BOULKIEMDE	701 236	56,9	216 684	43,3	75 821	19,4
	SANGUIE	138 265	11,2	105 389	21,1	80 712	20,6
	SISSILI	195 481	15,9	105 913	21,2	64 760	16,5
	ZIRO	197 638	16,0	72 539	14,5	170 287	43,5
	Total	1 232 620	100,0	500 525	100,0	391 579	100,0
CENTRE SUD	BAZEGA	380 387	42,1	201 395	40,8	1 389	4,5
	NAHOURI	298 259	33,0	67 551	13,7	29 688	95,5
	ZOUNDWEOGO	224 342	24,8	224 962	45,5	0	0,0
	Total	902 987	100,0	493 908	100,0	31 077	100,0
EST	GNAGNA	250 662	62,5	0	0,0	48 748	54,2
	GOURMA	81 526	20,3	13 386	35,6	0	0,0
	TAPOA	41 932	10,5	12 384	32,9	39 376	43,8
	KOMANDJOARI	1 067	0,3	3 057	8,1	523	0,6
	KOMPIENGA	26 047	6,5	8 768	23,3	1 338	1,5
	Total	401 234	100,0	37 595	100,0	89 985	100,0
HAUTS BASSINS	HOUEY	153 922	31,4	170 323	46,0	188 344	49,5
	KENEDOUGOU	227 359	46,4	136 020	36,7	166 980	43,9
	TUY	108 789	22,2	64 130	17,3	24 974	6,6
	Total	490 070	100,0	370 473	100,0	380 299	100,0
NORD	PASSORE	201 318	34,9	53 324	33,4	55 768	44,7
	YATENGA	212 318	36,9	36 913	23,1	41 617	33,3
	LOROU	52 002	9,0	33 528	21,0	16 915	13,5
	ZONDOMA	110 450	19,2	35 902	22,5	10 550	8,5
	Total	576 089	100,0	159 667	100,0	124 850	100,0
PLATEAU CENTRAL	GANZOURGOU	178 512	51,2	18 072	31,5	49 317	45,3
	OUBRITENGA	103 991	29,8	23 473	40,9	49 086	45,1
	KOURWEOGO	66 057	19,0	15 792	27,5	10 520	9,7
	Total	348 560	100,0	57 337	100,0	108 923	100,0
SAHEL	OULDALAN	429	6,3	1 020	2,8	0	0,0
	SENO	0	0,0	23 033	62,6	34 229	68,3
	SOU	6 358	93,7	12 716	34,6	0	0,0
	YAGHA	0	0,0	0	0,0	15 865	31,7
	Total	6 788	100,0	36 769	100,0	50 094	100,0
SUD- OUEST	BOUGOURIBA	62 468	30,1	58 460	38,9	21 057	43,5
	PONI	92 080	44,3	62 043	41,3	21 301	44,0
	IOBA	36 804	17,7	25 168	16,8	0	0,0
	NOUMBIEL	16 417	7,9	4 550	3,0	6 082	12,6
	Total	207 769	100,0	150 220	100,0	48 441	100,0
Total Burkina		6 541 358	100,0	2 531 730	100,0	2 068 782	100,0

Tableau C3S1A026 : Effectif des pintades selon les intrants sanitaires utilisés

Régions	Provinces	Vaccins		Déparasitants		Aures produits de traitements	
		Effectif	% colonne	Effectif	% colonne	Effectif	% colonne
BOUCLE DU MOUHOUN	KOSSI	42 023	31,1	16 534	9,8	0	0,0
	MOUHOUN	8 426	6,2	30 290	18,0	7 558	7,0
	SOUROU	0	0,0	15 320	9,1	6 535	6,0
	BALE	52 654	39,0	34 281	20,4	25 104	23,2
	BANWA	99	0,1	5 862	3,5	2 047	1,9
	NAYALA	31 891	23,6	66 089	39,3	66 946	61,9
	Total	135 093	100,0	168 376	100,0	108 190	100,0
CASCADES	COMOE	4 496	15,4	25 415	38,5	136	1,9
	LERABA	24 732	84,6	40 570	61,5	7 210	98,1
	Total	29 228	100,0	65 986	100,0	7 346	100,0
CENTRE	KADIOGO	11 962	100,0	8 929	100,0	35 624	100,0
	Total	11 962	100,0	8 929	100,0	35 624	100,0
CENTRE-EST	BOULGOU	99 603	73,4	61 539	79,1	33 965	48,7
	KOURITENGA	7 794	5,7	0	0,0	1 940	2,8
	KOULPELOGO	28 300	20,9	16 283	20,9	33 910	48,6
	Total	135 697	100,0	77 822	100,0	69 815	100,0
CENTRE NORD	BAM	23 162	47,1	0	0,0	0	0,0
	NAMENTENGA	1 362	2,8	720	22,6	23 594	61,4
	SANMATENGA	24 611	50,1	2 471	77,4	14 826	38,6
	Total	49 135	100,0	3 191	100,0	38 420	100,0
CENTRE OUEST	BOULKIEMDE	49 511	32,2	249 826	66,3	110 065	49,9
	SANGUIE	7 201	4,7	45 353	12,0	19 871	9,0
	SISSILI	55 015	35,8	30 949	8,2	41 343	18,8
	ZIRO	41 973	27,3	50 482	13,4	49 074	22,3
	Total	153 700	100,0	376 610	100,0	220 354	100,0
CENTRE SUD	BAZEGA	3 725	25,1	35 508	47,5	255	1,0
	NAHOURI	5 534	37,3	14 103	18,9	3 173	12,7
	ZOUNDWEOGO	5 575	37,6	25 161	33,7	21 636	86,3
	Total	14 835	100,0	74 772	100,0	25 064	100,0
EST	GNAGNA	0	0,0	0	0,0	62 230	69,9
	GOURMA	11 884	50,8	0	0,0	14 767	16,6
	TAPOA	9 134	39,1	1 926	30,0	11 990	13,5
	KOMANDJOARI	0	0,0	2 010	31,3	0	0,0
	KOMPIENGA	2 371	10,1	2 487	38,7	0	0,0
	Total	23 389	100,0	6 423	100,0	88 987	100,0
HAUTS BASSINS	HOUET	246	1,3	8 951	25,8	31 252	33,7
	KENEDOUGOU	19 091	98,7	22 668	65,3	51 168	55,2
	TUY	0	0,0	3 082	8,9	10 335	11,1
	Total	19 337	100,0	34 701	100,0	92 756	100,0
NORD	PASSORE	20 354	22,3	11 348	17,3	20 526	42,1
	YATENGA	46 311	50,8	33 472	51,1	25 782	52,8
	LOROU	7 678	8,4	8 044	12,3	914	1,9
	ZONDOMA	16 750	18,4	12 636	19,3	1 583	3,2
	Total	91 093	100,0	65 499	100,0	48 805	100,0
PLATEAU CENTRAL	GANZOURGOU	20 832	57,5	4 238	45,2	1 680	14,4
	OUBRITENGA	12 244	33,8	0	0,0	10 023	85,6
	KOURWEOGO	3 126	8,6	5 133	54,8	0	0,0
	Total	36 202	100,0	9 371	100,0	11 703	100,0
SAHEL	OULDALAN	0	.	340	5,1	0	0,0
	SENO	0	.	0	0,0	0	0,0
	SOU	0	.	6 358	94,9	0	0,0
	YAGHA	0	.	0	0,0	37 073	100,0
	Total	0	.	6 698	100,0	37 073	100,0
SUD- OUEST	BOUGOURIBA	1 310	6,0	7 184	29,3	3 860	27,2
	PONI	15 406	70,5	14 716	60,1	8 317	58,7
	IOBA	0	0,0	0	0,0	0	0,0
	NOUMBIEL	5 128	23,5	2 595	10,6	1 988	14,0
	Total	21 844	100,0	24 495	100,0	14 165	100,0
Total Burkina		721 515	100,0	922 871	100,0	798 300	100,0

Tableau C3S1A027 : Effectif des équins selon les intrants alimentaires utilisés

Régions	Provinces	Fourrages		SPAI		Aliments composés		Sels minéraux		Produits locaux	
		Effectif	% colonne	Effectif	% colonne	Effectif	% colonne	Effectif	% colonne	Effectif	% colonne
BOUCLE DU MOUHOUN	KOSSI	94	98,6	12	17,7	0	.	238	88,1	274	73,8
	MOUHOUN	0	0,0	0	0,0	0	.	0	0,0	5	1,4
	SOUROU	0	0,0	3	3,7	0	.	23	8,6	39	10,5
	BALE	0	0,0	0	0,0	0	.	0	0,0	9	2,4
	BANWA	1	1,4	10	15,4	0	.	9	3,4	1	0,4
	NAYALA	0	0,0	43	63,2	0	.	0	0,0	43	11,6
	Total	95	100,0	68	100,0	0	.	270	100,0	371	100,0
CASCADES	COMOE	0	.	0	.	0	.	0	.	0	.
	LERABA	0	.	0	.	0	.	0	.	0	.
	Total	0	.	0	.	0	.	0	.	0	.
CENTRE	KADIOGO	0	.	0	.	0	.	0	.	0	.
	Total	0	.	0	.	0	.	0	.	0	.
CENTRE- EST	BOULGOU	24	100,0	0	.	10	100,0	8	100,0	47	100,0
	KOURITENGA	0	0,0	0	.	0	0,0	0	0,0	0	0,0
	KOULPELOGO	0	0,0	0	.	0	0,0	0	0,0	0	0,0
	Total	24	100,0	0	.	10	100,0	8	100,0	47	100,0
CENTRE NORD	BAM	0	.	0	0,0	0	0,0	18	23,8	0	.
	NAMENTENGA	0	.	19	100,0	19	100,0	58	76,2	0	.
	SANMATENGA	0	.	0	0,0	0	0,0	0	0,0	0	.
	Total	0	.	19	100,0	19	100,0	76	100,0	0	.
CENTRE OUEST	BOULKIEMDE	0	.	0	.	0	.	0	.	0	.
	SANGUIE	0	.	0	.	0	.	0	.	0	.
	SISSILI	0	.	0	.	0	.	0	.	0	.
	ZIRO	0	.	0	.	0	.	0	.	0	.
	Total	0	.	0	.	0	.	0	.	0	.
CENTRE SUD	BAZEGA	0	.	0	.	0	.	0	.	0	.
	NAHOURI	0	.	0	.	0	.	0	.	0	.
	ZOUNDWEOGO	0	.	0	.	0	.	0	.	0	.
	Total	0	.	0	.	0	.	0	.	0	.
EST	GNAGNA	7	100,0	0	.	0	.	0	0,0	7	70,3
	GOURMA	0	0,0	0	.	0	.	0	0,0	0	0,0
	TAPOA	0	0,0	0	.	0	.	3	100,0	3	29,7
	KOMANDJOARI	0	0,0	0	.	0	.	0	0,0	0	0,0
	KOMPIENGA	0	0,0	0	.	0	.	0	0,0	0	0,0
	Total	7	100,0	0	.	0	.	3	100,0	9	100,0
HAUTS BASSINS	HOUE	0	.	0	.	0	.	0	.	3	100,0
	KENEDOUGOU	0	.	0	.	0	.	0	.	0	0,0
	TUY	0	.	0	.	0	.	0	.	0	0,0
	Total	0	.	0	.	0	.	0	.	3	100,0
NORD	PASSORE	85	20,4	39	61,1	0	0,0	39	11,7	89	21,0
	YATENGA	166	39,9	3	4,4	61	52,2	134	39,6	169	39,7
	LOROU	0	0,0	0	0,0	0	0,0	10	3,1	10	2,4
	ZONDOMA	165	39,7	22	34,4	56	47,8	154	45,7	157	36,9
	Total	416	100,0	65	100,0	116	100,0	338	100,0	425	100,0
PLATEAU CENTRAL	GANZOURGOU	0	0,0	0	.	0	.	0	0,0	0	0,0
	OUBRITENGA	13	100,0	0	.	0	.	13	100,0	13	100,0
	KOURWEOGO	0	0,0	0	.	0	.	0	0,0	0	0,0
	Total	13	100,0	0	.	0	.	13	100,0	13	100,0
SAHEL	OULDALAN	0	.	0	.	0	.	12	100,0	12	25,3
	SENO	0	.	0	.	0	.	0	0,0	0	0,0
	SOUN	0	.	0	.	0	.	0	0,0	35	74,7
	YAGHA	0	.	0	.	0	.	0	0,0	0	0,0
	Total	0	.	0	.	0	.	12	100,0	47	100,0
SUD- OUEST	BOUGOURIBA	0	.	0	.	0	.	0	.	0	.
	PONI	0	.	0	.	0	.	0	.	0	.
	IOBA	0	.	0	.	0	.	0	.	0	.
	NOUMBIEL	0	.	0	.	0	.	0	.	0	.
	Total	0	.	0	.	0	.	0	.	0	.
Total Burkina		555	100,0	152	100,0	145	100,0	719	100,0	916	100,0

Tableau C3S1A028 : Effectif des camélins selon les intrants alimentaires utilisés

Régions	Provinces	Fourrages		SPAI		Aliments composés		Sels minéraux		Produits locaux	
		Effectif	% colonne	Effectif	% colonne	Effectif	% colonne	Effectif	% colonne	Effectif	% colonne
BOUCLE DU MOUHOUN	KOSSI	0	0,0	0	0,0	0	.	0	.	0	0,0
	MOUHOUN	0	0,0	0	0,0	0	.	0	.	0	0,0
	SOUROU	0	0,0	0	0,0	0	.	0	.	0	0,0
	BALE	0	0,0	0	0,0	0	.	0	.	0	0,0
	BANWA	1	100,0	1	100,0	0	.	0	.	1	100,0
	NAYALA	0	0,0	0	0,0	0	.	0	.	0	0,0
	Total	1	100,0	1	100,0	0	.	0	.	1	100,0
CASCADES	COMOE	0	.	0	.	0	.	0	.	0	.
	LERABA	0	.	0	.	0	.	0	.	0	.
	Total	0	.	0	.	0	.	0	.	0	.
CENTRE	KADIOGO	0	.	0	.	0	.	0	.	0	.
	Total	0	.	0	.	0	.	0	.	0	.
CENTRE- EST	BOULGOU	0	.	0	.	0	.	0	.	0	.
	KOURITENGA	0	.	0	.	0	.	0	.	0	.
	KOULPELOGO	0	.	0	.	0	.	0	.	0	.
	Total	0	.	0	.	0	.	0	.	0	.
CENTRE NORD	BAM	0	.	0	.	0	.	0	.	0	.
	NAMENTENGA	0	.	0	.	0	.	0	.	0	.
	SANMATENGA	0	.	0	.	0	.	0	.	0	.
	Total	0	.	0	.	0	.	0	.	0	.
CENTRE OUEST	BOULKIEMDE	0	.	0	.	0	.	0	.	0	0,0
	SANGUIE	0	.	0	.	0	.	0	.	0	0,0
	SISSILI	0	.	0	.	0	.	0	.	21	100,0
	ZIRO	0	.	0	.	0	.	0	.	0	0,0
	Total	0	.	0	.	0	.	0	.	21	100,0
CENTRE SUD	BAZEGA	0	.	0	.	0	.	2	100,0	0	.
	NAHOURI	0	.	0	.	0	.	0	0,0	0	.
	ZOUNDWEOGO	0	.	0	.	0	.	0	0,0	0	.
	Total	0	.	0	.	0	.	2	100,0	0	.
EST	GNAGNA	0	.	0	.	0	0,0	0	.	0	0,0
	GOURMA	0	.	0	.	270	100,0	0	.	270	100,0
	TAPOA	0	.	0	.	0	0,0	0	.	0	0,0
	KOMANDJOARI	0	.	0	.	0	0,0	0	.	0	0,0
	KOMPIENGA	0	.	0	.	0	0,0	0	.	0	0,0
	Total	0	.	0	.	270	100,0	0	.	270	100,0
HAUTS BASSINS	HOUET	0	.	0	.	0	.	0	.	0	.
	KENEDOUGOU	0	.	0	.	0	.	0	.	0	.
	TUY	0	.	0	.	0	.	0	.	0	.
	Total	0	.	0	.	0	.	0	.	0	.
NORD	PASSORE	0	0,0	0	.	0	0,0	0	0,0	0	0,0
	YATENGA	7	29,1	0	.	4	100,0	0	0,0	7	20,0
	LOROU	16	70,9	0	.	0	0,0	27	100,0	27	80,0
	ZONDOMA	0	0,0	0	.	0	0,0	0	0,0	0	0,0
	Total	23	100,0	0	.	4	100,0	27	100,0	33	100,0
PLATEAU CENTRAL	GANZOURGOU	0	.	0	.	0	.	0	.	0	.
	OUBRITENGA	0	.	0	.	0	.	0	.	0	.
	KOURWEOGO	0	.	0	.	0	.	0	.	0	.
	Total	0	.	0	.	0	.	0	.	0	.
SAHEL	OU DALAN	33	30,1	0	.	34	100,0	9	5,4	43	100,0
	SENO	43	38,4	0	.	0	0,0	43	24,5	0	0,0
	SOU	35	31,5	0	.	0	0,0	70	40,2	0	0,0
	YAGHA	0	0,0	0	.	0	0,0	52	29,9	0	0,0
	Total	111	100,0	0	.	34	100,0	174	100,0	43	100,0
SUD- OUEST	BOUGOURIBA	0	.	0	.	0	.	0	.	0	.
	PONI	0	.	0	.	0	.	0	.	0	.
	IOBA	0	.	0	.	0	.	0	.	0	.
	NOUMBIEL	0	.	0	.	0	.	0	.	0	.
	Total	0	.	0	.	0	.	0	.	0	.
Total Burkina		135	100,0	1	100,0	308	100,0	202	100,0	369	100,0

Tableau C3S1A029 : Effectif des bœufs de trait selon les intrants alimentaires utilisés

Régions	Provinces	Fourrages		SPA1		Aliments composés		Sels minéraux		Produits locaux	
		Effectif	% colonne	Effectif	% colonne	Effectif	% colonne	Effectif	% colonne	Effectif	% colonne
BOUCLE DU MOUHOUN	KOSSI	10 608	6,0	17 176	13,6	0	0,0	64 209	23,5	76 622	32,2
	MOUHOUN	56 781	32,1	30 486	24,1	2 573	41,8	60 051	22,0	40 288	16,9
	SOUROU	14 262	8,1	7 250	5,7	568	9,2	28 396	10,4	24 985	10,5
	BALE	45 010	25,4	18 729	14,8	2 947	47,9	41 828	15,3	46 661	19,6
	BANWA	42 037	23,7	38 158	30,2	62	1,0	59 905	21,9	33 191	13,9
	NAYALA	8 439	4,8	14 479	11,5	0	0,0	18 629	6,8	16 379	6,9
	Total	177 137	100,0	126 277	100,0	6 149	100,0	273 018	100,0	238 126	100,0
CASCADES	COMOE	24 555	56,0	2 426	95,8	949	100,0	32 935	63,1	37 303	72,4
	LERABA	19 278	44,0	106	4,2	0	0,0	19 232	36,9	14 242	27,6
	Total	43 833	100,0	2 532	100,0	949	100,0	52 167	100,0	51 544	100,0
CENTRE	KADIOGO	14 173	100,0	4 601	100,0	1 957	100,0	11 430	100,0	12 208	100,0
	Total	14 173	100,0	4 601	100,0	1 957	100,0	11 430	100,0	12 208	100,0
CENTRE-EST	BOULGOU	35 822	42,7	22 607	36,9	8 267	56,7	28 292	38,9	63 105	44,5
	KOURITENGA	7 751	9,2	16 556	27,0	1 183	8,1	12 192	16,8	27 728	19,5
	KOULPELOGO	40 271	48,0	22 113	36,1	5 128	35,2	32 249	44,3	51 065	36,0
	Total	83 844	100,0	61 275	100,0	14 578	100,0	72 733	100,0	141 897	100,0
CENTRE-NORD	BAM	21 034	39,7	12 969	37,8	456	23,6	20 666	40,1	20 218	43,3
	NAMENTENGA	8 653	16,3	6 442	18,8	137	7,1	8 768	17,0	5 988	12,8
	SANMATENGA	23 251	43,9	14 942	43,5	1 340	69,3	22 131	42,9	20 522	43,9
	Total	52 938	100,0	34 353	100,0	1 933	100,0	51 565	100,0	46 727	100,0
CENTRE-OUEST	BOULKIEMDE	24 691	35,6	643	3,0	1 849	42,5	20 874	30,8	18 589	28,7
	SANGUIE	3 832	5,5	29	0,1	65	1,5	6 936	10,2	7 389	11,4
	SISSILI	19 756	28,5	2 025	9,4	543	12,5	20 805	30,7	9 728	15,0
	ZIRO	21 100	30,4	18 855	87,5	1 890	43,5	19 133	28,2	28 961	44,8
	Total	69 378	100,0	21 551	100,0	4 346	100,0	67 748	100,0	64 666	100,0
CENTRE-SUD	BAZEGA	4 883	25,0	8 234	36,0	0	.	14 131	38,1	26 823	46,9
	NAHOURI	2 118	10,8	1 728	7,6	0	.	4 874	13,1	11 563	20,2
	ZOUNDWEOGO	12 549	64,2	12 923	56,5	0	.	18 097	48,8	18 765	32,8
	Total	19 550	100,0	22 884	100,0	0	.	37 102	100,0	57 151	100,0
EST	GNAGNA	34 382	66,7	546	2,7	0	0,0	546	1,4	546	1,2
	GOURMA	7 708	14,9	14 067	68,5	589	26,6	21 819	57,8	28 535	60,3
	TAPOA	8 344	16,2	2 664	13,0	1 132	51,1	10 081	26,7	13 241	28,0
	KOMANDJOARI	244	0,5	356	1,7	0	0,0	0	0,0	356	0,8
	KOMPIENGA	885	1,7	2 914	14,2	496	22,4	5 303	14,0	4 638	9,8
	Total	51 562	100,0	20 547	100,0	2 216	100,0	37 750	100,0	47 316	100,0
	Total	51 562	100,0	20 547	100,0	2 216	100,0	37 750	100,0	47 316	100,0
HAUTS-BASSINS	HOUET	62 059	31,2	40 135	44,8	15 967	64,2	78 166	37,4	77 292	47,6
	KENEDOUGOU	80 546	40,5	27 841	31,1	8 902	35,8	83 713	40,0	45 067	27,7
	TUY	56 486	28,4	21 568	24,1	0	0,0	47 273	22,6	40 139	24,7
	Total	199 091	100,0	89 545	100,0	24 868	100,0	209 152	100,0	162 498	100,0
NORD	PASSORE	11 570	11,6	7 986	15,5	1 169	8,8	8 616	9,3	7 857	13,4
	YATENGA	68 196	68,2	32 283	62,6	9 984	75,2	61 168	65,9	39 694	67,7
	LOROU	13 067	13,1	7 669	14,9	1 729	13,0	13 258	14,3	8 213	14,0
	ZONDOMA	7 105	7,1	3 650	7,1	397	3,0	9 749	10,5	2 845	4,9
	Total	99 938	100,0	51 587	100,0	13 279	100,0	92 791	100,0	58 609	100,0
PLATEAU-CENTRAL	GANZOURGOU	17 740	76,4	17 373	85,7	6 735	91,0	24 941	76,5	31 104	77,5
	OUBRITENGA	2 171	9,3	920	4,5	223	3,0	3 580	11,0	3 755	9,3
	KOURWEOGO	3 323	14,3	1 979	9,8	442	6,0	4 092	12,5	5 296	13,2
	Total	23 233	100,0	20 272	100,0	7 400	100,0	32 612	100,0	40 155	100,0
SAHEL	OULDALAN	0	0,0	0	0,0	0	0,0	0	0,0	0	0,0
	SENO	1 496	72,4	462	15,4	517	100,0	979	23,9	0	0,0
	SOUN	569	27,6	2 543	84,6	0	0,0	3 112	76,1	3 112	100,0
	YAGHA	0	0,0	0	0,0	0	0,0	0	0,0	0	0,0
	Total	2 065	100,0	3 005	100,0	517	100,0	4 091	100,0	3 112	100,0
SUD-OUEST	BOUGOURIBA	3 284	14,6	163	18,5	1 764	98,5	4 349	23,2	4 108	22,3
	PONI	1 016	4,5	0	0,0	0	0,0	3 392	18,1	3 650	19,8
	IOBA	18 034	80,2	717	81,5	0	0,0	10 743	57,3	10 104	54,9
	NOUMBIEL	139	0,6	0	0,0	27	1,5	262	1,4	529	2,9
	Total	22 473	100,0	880	100,0	1 791	100,0	18 746	100,0	18 391	100,0
Total Burkina		859 217	100,0	459 309	100,0	79 984	100,0	960 906	100,0	942 402	100,0

Tableau C3S1A030 : Effectif des bovins d'embouche selon les intrants alimentaires utilisés

Régions	Provinces	Fourrages		SPAI		Aliments composés		Sels minéraux		Produits locaux	
		Effectif	% colonne	Effectif	% colonne	Effectif	% colonne	Effectif	% colonne	Effectif	% colonne
BOUCLE DU MOUHOUN	KOSSI	0	0,0	0	0,0	0	.	0	0,0	0	0,0
	MOUHOUN	1 478	10,8	2 341	19,2	0	.	12 058	38,9	656	10,0
	SOUROU	5 493	40,1	1 176	9,6	0	.	5 339	17,2	0	0,0
	BALE	0	0,0	1 430	11,7	0	.	1 430	4,6	858	13,0
	BANWA	6 728	49,1	7 243	59,4	0	.	9 261	29,9	2 150	32,7
	NAYALA	0	0,0	0	0,0	0	.	2 911	9,4	2 911	44,3
	Total	13 699	100,0	12 189	100,0	0	.	31 000	100,0	6 575	100,0
CASCADES	COMOE	5 147	77,3	0	.	0	.	5 358	78,0	5 358	78,0
	LERABA	1 515	22,7	0	.	0	.	1 515	22,0	1 515	22,0
	Total	6 662	100,0	0	.	0	.	6 872	100,0	6 872	100,0
CENTRE	KADIOGO	2 567	100,0	1 092	100,0	0	.	2 567	100,0	2 567	100,0
	Total	2 567	100,0	1 092	100,0	0	.	2 567	100,0	2 567	100,0
CENTRE EST	BOULGOU	545	14,9	784	5,9	0	0,0	375	3,9	8 637	37,1
	KOURITENGA	2 811	76,7	10 399	78,3	4 853	100,0	8 952	92,9	14 320	61,5
	KOULPELOGO	311	8,5	2 096	15,8	0	0,0	311	3,2	311	1,3
	Total	3 667	100,0	13 279	100,0	4 853	100,0	9 639	100,0	23 269	100,0
CENTRE NORD	BAM	1 835	4,3	0	0,0	0	0,0	786	4,0	2 007	14,2
	NAMENTENGA	33 012	78,1	21 671	92,3	2 119	77,4	12 826	65,9	5 540	39,1
	SANMATENGA	7 413	17,5	1 811	7,7	618	22,6	5 862	30,1	6 624	46,7
	Total	42 260	100,0	23 482	100,0	2 737	100,0	19 474	100,0	14 171	100,0
CENTRE OUEST	BOULKIEMDE	3 771	33,0	0	0,0	0	.	3 806	35,2	36	1,9
	SANGUIE	0	0,0	0	0,0	0	.	0	0,0	0	0,0
	SISSILI	7 642	67,0	0	0,0	0	.	5 357	49,5	167	9,0
	ZIRO	0	0,0	1 651	100,0	0	.	1 651	15,3	1 651	89,1
	Total	11 413	100,0	1 651	100,0	0	.	10 815	100,0	1 854	100,0
CENTRE SUD	BAZEGA	0	.	12	100,0	0	.	6	6,3	12	3,1
	NAHOURI	0	.	0	0,0	0	.	86	93,7	361	96,9
	ZOUNDWEOGO	0	.	0	0,0	0	.	0	0,0	0	0,0
	Total	0	.	12	100,0	0	.	92	100,0	373	100,0
EST	GNAGNA	1 758	25,0	4 496	45,7	0	0,0	6 923	47,6	7 379	50,6
	GOURMA	986	14,0	4 328	43,9	560	100,0	2 218	15,3	1 317	9,0
	TAPOA	2 992	42,6	0	0,0	0	0,0	3 125	21,5	4 196	28,8
	KOMANDJOARI	1 288	18,3	833	8,5	0	0,0	1 628	11,2	1 041	7,1
	KOMPIENGA	0	0,0	190	1,9	0	0,0	651	4,5	651	4,5
	Total	7 025	100,0	9 847	100,0	560	100,0	14 544	100,0	14 584	100,0
HAUTS BASSINS	HOUET	6 741	61,2	46 384	91,6	254	100,0	46 846	91,6	44 204	100,0
	KENEDOUGOU	4 272	38,8	4 272	8,4	0	0,0	4 272	8,4	0	0,0
	TUY	0	0,0	0	0,0	0	0,0	0	0,0	0	0,0
	Total	11 014	100,0	50 656	100,0	254	100,0	51 118	100,0	44 204	100,0
NORD	PASSORE	880	3,1	0	0,0	0	0,0	880	2,3	0	0,0
	YATENGA	20 147	70,4	10 518	58,1	6 165	97,0	27 339	73,0	14 639	71,1
	LOROU	2 964	10,4	3 635	20,1	0	0,0	4 598	12,3	3 539	17,2
	ZONDOMA	4 628	16,2	3 963	21,9	193	3,0	4 628	12,4	2 397	11,6
	Total	28 618	100,0	18 117	100,0	6 358	100,0	37 445	100,0	20 576	100,0
PLATEAU CENTRAL	GANZOURGOU	1 634	54,2	877	17,9	1 439	86,6	2 992	24,3	3 033	27,1
	OUBRITENGA	614	20,4	4 032	82,1	223	13,4	9 309	75,7	8 161	72,9
	KOURWEOGO	766	25,4	0	0,0	0	0,0	0	0,0	0	0,0
	Total	3 014	100,0	4 909	100,0	1 662	100,0	12 301	100,0	11 194	100,0
SAHEL	OU DALAN	0	0,0	0	0,0	0	0,0	0	0,0	0	0,0
	SENO	22 995	84,4	7 428	75,4	813	100,0	16 308	72,2	11 238	63,5
	SOU	629	2,3	0	0,0	0	0,0	1 907	8,4	2 536	14,3
	YAGHA	3 625	13,3	2 420	24,6	0	0,0	4 379	19,4	3 932	22,2
	Total	27 249	100,0	9 848	100,0	813	100,0	22 594	100,0	17 706	100,0
SUD-OUEST	BOUGOURIBA	187	54,4	0	.	0	0,0	21	100,0	26 097	94,2
	PONI	0	0,0	0	.	0	0,0	0	0,0	0	0,0
	IOBA	0	0,0	0	.	0	0,0	0	0,0	1 604	5,8
	NOUMBIEL	157	45,6	0	.	108	100,0	0	0,0	0	0,0
	Total	344	100,0	0	.	108	100,0	21	100,0	27 702	100,0
Total Burkina		157 532	100,0	145 082	100,0	17 344	100,0	218 481	100,0	191 646	100,0

Tableau C3S1A031 : Effectif des bovins d'élevage selon les intrants alimentaires utilisés

Régions	Provinces	Fourrages		SPAI		Aliments composés		Sels minéraux		Produits locaux	
		Effectif	% colonne	Effectif	% colonne	Effectif	% colonne	Effectif	% colonne	Effectif	% colonne
BOUCLE DU MOUHOUN	KOSSI	15 346	5,4	7 706	5,3	0	0,0	145 846	25,7	146 162	31,2
	MOUHOUN	90 070	31,5	29 827	20,6	1 282	8,2	75 699	13,3	43 693	9,3
	SOUROU	26 992	9,4	11 927	8,2	0	0,0	78 130	13,8	79 716	17,0
	BALE	30 609	10,7	17 960	12,4	14 363	91,8	97 103	17,1	88 016	18,8
	BANWA	80 877	28,3	49 890	34,5	0	0,0	131 509	23,2	74 435	15,9
	NAYALA	42 367	14,8	27 395	18,9	0	0,0	39 588	7,0	36 896	7,9
	Total	286 261	100,0	144 707	100,0	15 644	100,0	567 874	100,0	468 917	100,0
CASCADES	COMOE	59 338	29,5	25 565	100,0	1 545	100,0	145 101	51,3	127 414	60,8
	LERABA	141 705	70,5	0	0,0	0	0,0	137 833	48,7	82 303	39,2
	Total	201 043	100,0	25 565	100,0	1 545	100,0	282 934	100,0	209 718	100,0
CENTRE	KADIOGO	38 508	100,0	5 773	100,0	1 047	100,0	19 489	100,0	14 962	100,0
	Total	38 508	100,0	5 773	100,0	1 047	100,0	19 489	100,0	14 962	100,0
CENTRE-EST	BOULGOU	33 221	11,6	58 433	35,1	4 258	2,6	82 606	22,0	53 464	13,4
	KOURITENGA	14 797	5,2	53 755	32,3	2 819	1,7	70 569	18,8	91 222	22,8
	KOULPELOGO	237 334	83,2	54 402	32,7	155 982	95,7	223 044	59,3	254 579	63,8
	Total	285 351	100,0	166 590	100,0	163 058	100,0	376 218	100,0	399 264	100,0
CENTRE NORD	BAM	77 420	20,5	24 184	19,1	0	0,0	69 040	23,6	68 057	33,4
	NAMENTENGA	113 716	30,1	27 487	21,7	6 817	32,1	90 117	30,8	51 590	25,3
	SANMATENGA	187 257	49,5	74 796	59,1	14 407	67,9	133 805	45,7	84 361	41,4
	Total	378 394	100,0	126 466	100,0	21 223	100,0	292 962	100,0	204 008	100,0
CENTRE OUEST	BOULKIEMDE	21 904	5,4	1 205	1,8	162	2,5	14 531	3,5	11 726	3,4
	SANGUIE	16 745	4,2	0	0,0	4 979	75,7	25 439	6,0	29 467	8,6
	SISSILI	253 421	62,8	6 836	10,2	0	0,0	273 287	64,9	185 900	54,6
	ZIRO	111 376	27,6	58 739	88,0	1 435	21,8	107 799	25,6	113 590	33,3
	Total	403 446	100,0	66 780	100,0	6 575	100,0	421 056	100,0	340 683	100,0
CENTRE SUD	BAZEGA	24 069	63,2	11 865	83,3	0	.	39 681	32,1	41 536	16,7
	NAHOURI	181	0,5	308	2,2	0	.	38 727	31,3	18 851	7,6
	ZOUNDWEOGO	13 830	36,3	2 070	14,5	0	.	45 170	36,6	187 676	75,7
	Total	38 081	100,0	14 243	100,0	0	.	123 577	100,0	248 063	100,0
EST	GNAGNA	43 037	25,7	51 133	33,4	3 687	47,8	268 435	41,3	178 299	40,2
	GOURMA	49 641	29,6	58 880	38,5	587	7,6	132 051	20,3	121 052	27,3
	TAPOA	47 353	28,3	14 843	9,7	2 631	34,1	137 666	21,2	108 610	24,5
	KOMANDJOARI	23 567	14,1	15 559	10,2	104	1,4	72 183	11,1	12 970	2,9
	KOMPIENGA	3 926	2,3	12 557	8,2	705	9,1	39 791	6,1	22 524	5,1
	Total	167 525	100,0	152 971	100,0	7 715	100,0	650 126	100,0	443 456	100,0
HAUTS BASSINS	HOUET	98 987	20,0	143 438	58,2	47 737	73,8	182 408	22,7	190 852	55,3
	KENEDOUGOU	269 818	54,5	81 300	33,0	16 967	26,2	500 288	62,3	124 036	35,9
	TUY	126 178	25,5	21 727	8,8	0	0,0	120 207	15,0	30 288	8,8
	Total	494 983	100,0	246 465	100,0	64 704	100,0	802 903	100,0	345 176	100,0
NORD	PASSORE	58 002	17,5	36 777	24,0	4 885	12,6	45 704	17,5	40 555	31,8
	YATENGA	208 143	62,9	100 306	65,5	25 359	65,4	166 987	63,9	62 312	48,9
	LOROU	45 257	13,7	12 125	7,9	8 110	20,9	34 292	13,1	16 621	13,0
	ZONDOMA	19 356	5,9	3 835	2,5	397	1,0	14 513	5,6	7 923	6,2
	Total	330 758	100,0	153 042	100,0	38 751	100,0	261 497	100,0	127 411	100,0
PLATEAU CENTRAL	GANZOURGOU	25 235	16,6	27 958	74,0	1 221	28,0	120 281	47,2	69 132	30,5
	OUBRITENGA	121 089	79,5	6 208	16,4	1 131	25,9	113 669	44,6	127 080	56,2
	KOURWEOGO	5 976	3,9	3 636	9,6	2 007	46,0	20 645	8,1	30 081	13,3
	Total	152 299	100,0	37 802	100,0	4 359	100,0	254 595	100,0	226 292	100,0
SAHEL	UDALAN	138 144	20,9	128 602	35,1	4 236	9,1	184 621	24,4	124 396	25,4
	SENO	206 367	31,3	83 955	22,9	17 738	38,1	163 558	21,6	118 065	24,1
	SOU	206 906	31,4	100 512	27,5	16 200	34,8	261 615	34,6	206 232	42,1
	YAGHA	107 999	16,4	53 077	14,5	8 364	18,0	147 312	19,5	41 295	8,4
	Total	659 417	100,0	366 146	100,0	46 538	100,0	757 106	100,0	489 988	100,0
SUD-OUEST	BOUGOURIBA	4 010	7,3	0	0,0	0	0,0	8 724	13,5	9 653	9,0
	PONI	9 717	17,7	0	0,0	0	0,0	26 322	40,6	19 776	18,4
	IOBA	38 867	70,9	10 212	100,0	0	0,0	14 207	21,9	16 493	15,4
	NOUMBIEL	2 263	4,1	0	0,0	188	100,0	15 571	24,0	61 298	57,2
	Total	54 858	100,0	10 212	100,0	188	100,0	64 825	100,0	107 220	100,0
Total Burkina		3 490 922	100,0	1 516 761	100,0	371 348	100,0	4 875 161	100,0	3 625 157	100,0

Tableau C3S1A032 : Effectif des vaches laitières selon les intrants alimentaires utilisés

Régions	Provinces	Fourrages		SPAI		Aliments composés		Sels minéraux		Produits locaux	
		Effectif	% colonne	Effectif	% colonne	Effectif	% colonne	Effectif	% colonne	Effectif	% colonne
BOUCLE DU MOUHOUN	KOSSI	0	.	0	.	0	.	4 020	100,0	4 020	84,7
	MOUHOUN	0	.	0	.	0	.	0	0,0	0	0,0
	SOUROU	0	.	0	.	0	.	0	0,0	0	0,0
	BALE	0	.	0	.	0	.	0	0,0	0	0,0
	BANWA	0	.	0	.	0	.	0	0,0	724	15,3
	NAYALA	0	.	0	.	0	.	0	0,0	0	0,0
	Total	0	.	0	.	0	.	4 020	100,0	4 744	100,0
CASCADES	COMOE	0	.	0	.	0	.	0	.	0	.
	LERABA	0	.	0	.	0	.	0	.	0	.
	Total	0	.	0	.	0	.	0	.	0	.
CENTRE	KADIOGO	0	.	0	.	0	.	0	.	2 255	100,0
	Total	0	.	0	.	0	.	0	.	2 255	100,0
CENTRE-EST	BOULGOU	2 426	35,0	1 919	10,9	0	.	2 398	16,5	3 100	16,3
	KOURITENGA	2 456	35,4	13 626	77,4	0	.	12 161	83,5	11 635	61,3
	KOULPELOGO	2 057	29,6	2 057	11,7	0	.	0	0,0	4 236	22,3
	Total	6 939	100,0	17 602	100,0	0	.	14 559	100,0	18 972	100,0
CENTRE NORD	BAM	1 178	13,8	940	13,3	0	0,0	3 095	40,2	1 917	35,0
	NAMENTENGA	2 136	25,0	1 161	16,4	238	100,0	1 642	21,3	601	11,0
	SANMATENGA	5 227	61,2	4 965	70,3	0	0,0	2 966	38,5	2 966	54,1
	Total	8 541	100,0	7 066	100,0	238	100,0	7 703	100,0	5 483	100,0
CENTRE OUEST	BOULKIEMDE	0	0,0	0	.	0	.	1 235	41,6	1 235	12,0
	SANGUIE	7 777	80,1	0	.	0	.	418	14,1	8 508	82,8
	SISSILI	1 932	19,9	0	.	0	.	1 319	44,4	537	5,2
	ZIRO	0	0,0	0	.	0	.	0	0,0	0	0,0
	Total	9 709	100,0	0	.	0	.	2 972	100,0	10 279	100,0
CENTRE SUD	BAZEGA	0	.	0	0,0	0	.	0	0,0	27 390	90,7
	NAHOURI	0	.	0	0,0	0	.	515	30,9	1 672	5,5
	ZOUNDWEOGO	0	.	1 150	100,0	0	.	1 150	69,1	1 150	3,8
	Total	0	.	1 150	100,0	0	.	1 665	100,0	30 212	100,0
EST	GNAGNA	0	0,0	0	0,0	0	.	0	0,0	0	0,0
	GOURMA	3 109	33,2	785	14,4	0	.	3 700	43,2	4 474	50,0
	TAPOA	3 392	36,2	0	0,0	0	.	1 413	16,5	565	6,3
	KOMANDJOARI	2 872	30,6	4 663	85,6	0	.	3 446	40,3	3 914	43,7
	KOMPIENGA	0	0,0	0	0,0	0	.	0	0,0	0	0,0
	Total	9 373	100,0	5 448	100,0	0	.	8 559	100,0	8 953	100,0
HAUTS BASSINS	HOUET	9 172	100,0	8 534	72,0	5 342	61,7	11 171	77,1	12 016	78,4
	KENEDOUGOU	0	0,0	3 316	28,0	3 316	38,3	3 316	22,9	3 316	21,6
	TUY	0	0,0	0	0,0	0	0,0	0	0,0	0	0,0
	Total	9 172	100,0	11 850	100,0	8 658	100,0	14 487	100,0	15 332	100,0
NORD	PASSORE	1 428	16,8	0	0,0	0	0,0	0	0,0	0	0,0
	YATENGA	3 150	37,0	693	22,6	921	100,0	1 307	17,8	3 150	34,9
	LOROU	3 738	44,0	2 368	77,4	0	0,0	5 856	79,7	5 680	63,0
	ZONDOMA	189	2,2	0	0,0	0	0,0	189	2,6	189	2,1
	Total	8 505	100,0	3 061	100,0	921	100,0	7 351	100,0	9 018	100,0
PLATEAU CENTRAL	GANZOURGOU	5 080	40,3	6 841	86,7	0	0,0	8 014	69,4	8 171	64,0
	OUBRITENGA	1 054	8,4	1 054	13,3	0	0,0	3 537	30,6	4 591	36,0
	KOURWEOGO	6 485	51,4	0	0,0	152	100,0	0	0,0	0	0,0
	Total	12 618	100,0	7 894	100,0	152	100,0	11 551	100,0	12 762	100,0
SAHEL	OULDALAN	0	0,0	3 327	9,1	0	0,0	0	0,0	0	0,0
	SENO	19 721	38,2	14 870	40,5	0	0,0	16 679	39,8	16 386	47,9
	SOU	30 649	59,4	17 028	46,3	1 827	100,0	20 697	49,4	17 055	49,9
	YAGHA	1 199	2,3	1 532	4,2	0	0,0	4 501	10,7	769	2,2
	Total	51 568	100,0	36 757	100,0	1 827	100,0	41 877	100,0	34 210	100,0
SUD-OUEST	BOUGOURIBA	0	.	0	.	596	100,0	596	100,0	0	0,0
	PONI	0	.	0	.	0	0,0	0	0,0	0	0,0
	IOBA	0	.	0	.	0	0,0	0	0,0	0	0,0
	NOUMBIEL	0	.	0	.	0	0,0	0	0,0	14	100,0
	Total	0	.	0	.	596	100,0	596	100,0	14	100,0
Total Burkina		116 426	100,0	90 828	100,0	12 392	100,0	115 340	100,0	152 235	100,0

Tableau C3S1A033 : Effectif des ovins d'élevages selon les intrants alimentaires utilisés

Régions	Provinces	Fourrages		SPAI		Aliments composés		Sels minéraux		Produits locaux	
		Effectif	% colonne	Effectif	% colonne	Effectif	% colonne	Effectif	% colonne	Effectif	% colonne
BOUCLE DU MOUHOUN	KOSSI	73 691	21,7	3 562	5,5	0	0,0	220 910	41,6	208 538	32,1
	MOUHOUN	96 066	28,3	20 161	31,3	2 770	15,1	71 073	13,4	82 932	12,8
	SOUROU	44 913	13,2	6 240	9,7	4 571	24,9	65 901	12,4	113 330	17,4
	BALE	33 646	9,9	16 352	25,4	7 975	43,4	58 176	10,9	116 713	18,0
	BANWA	36 317	10,7	9 811	15,2	3 077	16,7	73 202	13,8	47 505	7,3
	NAYALA	55 419	16,3	8 274	12,8	0	0,0	42 261	8,0	80 563	12,4
	Total	340 052	100,0	64 401	100,0	18 392	100,0	531 522	100,0	649 581	100,0
CASCADES	COMOE	41 416	33,0	2 065	100,0	0	0,0	51 071	48,8	74 287	62,2
	LERABA	84 212	67,0	0	0,0	686	100,0	53 590	51,2	45 097	37,8
	Total	125 628	100,0	2 065	100,0	686	100,0	104 660	100,0	119 384	100,0
CENTRE	KADIOGO	49 156	100,0	7 447	100,0	1 034	100,0	17 259	100,0	48 267	100,0
	Total	49 156	100,0	7 447	100,0	1 034	100,0	17 259	100,0	48 267	100,0
CENTRE- EST	BOULGOU	134 556	47,2	21 630	41,8	3 702	11,4	58 772	45,3	246 373	46,7
	KOURITENGA	37 716	13,2	17 143	33,2	0	0,0	27 588	21,3	137 006	26,0
	KOULPELOGO	112 828	39,6	12 926	25,0	28 911	88,6	43 268	33,4	144 490	27,4
	Total	285 100	100,0	51 699	100,0	32 613	100,0	129 627	100,0	527 869	100,0
CENTRE NORD	BAM	69 461	12,2	8 211	13,2	3 421	38,5	35 366	11,9	52 115	16,5
	NAMENTENGA	168 485	29,6	20 310	32,6	4 523	50,9	96 490	32,4	83 758	26,6
	SANMATENGA	331 813	58,2	33 846	54,3	938	10,6	166 186	55,8	179 036	56,9
	Total	569 759	100,0	62 367	100,0	8 882	100,0	298 041	100,0	314 908	100,0
CENTRE OUEST	BOULKIEMDE	94 826	40,5	166	1,4	4 560	36,3	13 364	17,6	66 684	30,6
	SANGUIE	26 226	11,2	0	0,0	8 009	63,7	22 525	29,7	61 748	28,3
	SISSILI	58 120	24,9	5 081	42,9	0	0,0	26 522	35,0	17 573	8,1
	ZIRO	54 703	23,4	6 603	55,7	0	0,0	13 436	17,7	72 041	33,0
	Total	233 875	100,0	11 850	100,0	12 569	100,0	75 847	100,0	218 046	100,0
CENTRE SUD	BAZEGA	18 624	54,1	8 161	74,6	52	100,0	15 811	46,5	91 294	37,0
	NAHOURI	1 250	3,6	0	0,0	0	0,0	3 373	9,9	31 615	12,8
	ZOUNDWEOGO	14 535	42,2	2 786	25,4	0	0,0	14 826	43,6	123 632	50,1
	Total	34 409	100,0	10 947	100,0	52	100,0	34 010	100,0	246 540	100,0
EST	GNAGNA	70 480	36,2	43 507	70,5	0	0,0	195 839	46,1	166 341	31,6
	GOURMA	43 288	22,2	13 197	21,4	699	25,2	101 229	23,8	168 241	32,0
	TAPOA	66 327	34,0	0	0,0	0	0,0	86 991	20,5	163 953	31,2
	KOMANDJOARI	11 699	6,0	2 840	4,6	0	0,0	27 405	6,4	7 653	1,5
	KOMPIENGA	3 151	1,6	2 155	3,5	2 078	74,8	13 474	3,2	20 033	3,8
	Total	194 945	100,0	61 700	100,0	2 777	100,0	424 938	100,0	526 220	100,0
	Total	194 945	100,0	61 700	100,0	2 777	100,0	424 938	100,0	526 220	100,0
HAUTS BASSINS	HOUET	76 336	29,8	26 897	69,8	50 203	57,0	87 781	39,2	153 057	49,4
	KENEDOUGOU	70 372	27,4	2 016	5,2	33 008	37,5	92 288	41,2	71 597	23,1
	TUY	109 814	42,8	9 623	25,0	4 869	5,5	44 101	19,7	85 394	27,5
	Total	256 522	100,0	38 537	100,0	88 081	100,0	224 170	100,0	310 048	100,0
NORD	PASSORE	98 946	14,7	10 049	6,9	1 965	2,5	17 769	5,8	68 398	20,3
	YATENGA	406 149	60,4	113 130	78,1	66 967	83,9	187 090	61,1	191 159	56,8
	LOROU	72 997	10,9	7 209	5,0	7 317	9,2	52 660	17,2	29 447	8,7
	ZONDOMA	94 449	14,0	14 395	9,9	3 556	4,5	48 753	15,9	47 550	14,1
	Total	672 541	100,0	144 784	100,0	79 805	100,0	306 272	100,0	336 554	100,0
PLATEAU CENTRAL	GANZOURGOU	58 657	27,7	12 143	82,6	1 900	53,4	50 788	79,3	131 356	45,1
	OUBRITENGA	140 086	66,2	250	1,7	0	0,0	9 244	14,4	116 561	40,0
	KOURWEOGO	12 922	6,1	2 315	15,7	1 657	46,6	4 017	6,3	43 313	14,9
	Total	211 665	100,0	14 708	100,0	3 556	100,0	64 048	100,0	291 230	100,0
SAHEL	OULDALAN	115 009	21,2	47 461	37,3	0	0,0	83 839	18,1	82 463	17,6
	SENO	186 644	34,3	48 111	37,8	23 461	62,9	124 999	27,0	116 613	25,0
	SOU	189 637	34,9	27 512	21,6	4 872	13,1	202 113	43,7	246 123	52,7
	YAGHA	52 325	9,6	4 155	3,3	8 988	24,1	51 692	11,2	22 026	4,7
	Total	543 615	100,0	127 239	100,0	37 321	100,0	462 643	100,0	467 225	100,0
SUD- OUEST	BOUGOURIBA	9 617	13,9	1 196	30,8	0	0,0	8 006	20,7	18 252	22,4
	PONI	11 900	17,2	0	0,0	0	0,0	11 325	29,3	24 354	29,9
	IOBA	46 396	66,9	2 687	69,2	0	0,0	18 487	47,9	31 063	38,1
	NOUMBIEL	1 474	2,1	0	0,0	255	100,0	796	2,1	7 846	9,6
	Total	69 387	100,0	3 883	100,0	255	100,0	38 615	100,0	81 514	100,0
Total Burkina		3 586 653	100,0	601 626	100,0	286 024	100,0	2 711 653	100,0	4 137 386	100,0

Tableau C3S1A034 : Effectif des ovins d'embouche selon les intrants alimentaires utilisés

Régions	Provinces	Fourrages		SPA1		Aliments composés		Sels minéraux		Produits locaux	
		Effectif	% colonne	Effectif	% colonne	Effectif	% colonne	Effectif	% colonne	Effectif	% colonne
BOUCLE DU MOUHOUN	KOSSI	3 139	23,8	3 599	33,5	0	0,0	5 395	11,8	7 238	13,3
	MOUHOUN	1 333	10,1	1 120	10,4	0	0,0	1 564	3,4	4 511	8,3
	SOUROU	1 922	14,6	244	2,3	143	11,1	4 431	9,7	9 895	18,2
	BALE	0	0,0	0	0,0	0	0,0	2 270	4,9	2 578	4,7
	BANWA	34	0,3	64	0,6	145	11,3	114	0,2	272	0,5
	NAYALA	6 765	51,3	5 702	53,1	1 000	77,7	32 117	70,0	29 868	54,9
	Total	13 193	100,0	10 729	100,0	1 288	100,0	45 892	100,0	54 361	100,0
CASCADES	COMOE	0	.	0	.	0	.	0	.	36 149	100,0
	LERABA	0	.	0	.	0	.	0	.	0	0,0
	Total	0	.	0	.	0	.	0	.	36 149	100,0
CENTRE	KADIOGO	2 549	100,0	0	.	0	.	0	.	2 964	100,0
	Total	2 549	100,0	0	.	0	.	0	.	2 964	100,0
CENTRE EST	BOULGOU	28	1,9	47	100,0	0	.	47	3,1	7 985	51,4
	KOURITENGA	0	0,0	0	0,0	0	.	0	0,0	3 723	24,0
	KOULPELOGO	1 465	98,1	0	0,0	0	.	1 465	96,9	3 837	24,7
	Total	1 493	100,0	47	100,0	0	.	1 512	100,0	15 544	100,0
CENTRE NORD	BAM	15 643	28,1	3 964	27,7	0	0,0	14 840	39,0	14 117	58,6
	NAMENTENGA	29 326	52,7	7 761	54,2	560	100,0	19 577	51,5	6 629	27,5
	SANMATENGA	10 684	19,2	2 595	18,1	0	0,0	3 629	9,5	3 361	13,9
	Total	55 653	100,0	14 320	100,0	560	100,0	38 046	100,0	24 106	100,0
CENTRE OUEST	BOULKIEMDE	88	0,7	0	0,0	0	0,0	1 857	12,9	2 314	7,7
	SANGUIE	12 417	99,3	0	0,0	0	0,0	1 910	13,3	16 843	55,7
	SISSILI	0	0,0	0	0,0	0	0,0	0	0,0	0	0,0
	ZIRO	0	0,0	3 529	100,0	3 529	100,0	10 605	73,8	11 076	36,6
	Total	12 505	100,0	3 529	100,0	3 529	100,0	14 372	100,0	30 234	100,0
CENTRE SUD	BAZEGA	582	100,0	582	100,0	0	.	582	100,0	17 394	75,0
	NAHOURI	0	0,0	0	0,0	0	.	0	0,0	5 805	25,0
	ZOUNDWEOGO	0	0,0	0	0,0	0	.	0	0,0	0	0,0
	Total	582	100,0	582	100,0	0	.	582	100,0	23 199	100,0
EST	GNAGNA	819	5,5	4 865	60,1	410	45,4	14 143	62,9	13 869	43,1
	GOURMA	1 321	8,9	2 194	27,1	492	54,6	2 619	11,6	9 116	28,4
	TAPOA	10 560	71,3	0	0,0	0	0,0	3 518	15,6	7 040	21,9
	KOMANDJOARI	2 108	14,2	940	11,6	0	0,0	2 125	9,4	2 033	6,3
	KOMPIENGA	0	0,0	95	1,2	0	0,0	95	0,4	95	0,3
	Total	14 807	100,0	8 095	100,0	902	100,0	22 499	100,0	32 154	100,0
HAUTS BASSINS	HOUET	359	8,6	0	.	1 722	100,0	3 386	93,4	4 233	59,7
	KENEDOUGOU	239	5,7	0	.	0	0,0	239	6,6	0	0,0
	TUY	3 572	85,6	0	.	0	0,0	0	0,0	2 857	40,3
	Total	4 170	100,0	0	.	1 722	100,0	3 625	100,0	7 090	100,0
NORD	PASSORE	4 193	5,9	0	0,0	0	0,0	0	0,0	2 662	4,1
	YATENGA	49 081	68,7	21 834	83,8	11 241	89,2	24 944	60,8	44 088	68,1
	LOROU	14 488	20,3	3 253	12,5	0	0,0	14 944	36,4	13 352	20,6
	ZONDOMA	3 671	5,1	966	3,7	1 358	10,8	1 159	2,8	4 663	7,2
	Total	71 433	100,0	26 053	100,0	12 599	100,0	41 046	100,0	64 765	100,0
PLATEAU CENTRAL	GANZOURGOU	2 520	21,5	6 451	100,0	0	.	5 787	31,3	11 055	38,7
	OUBRITENGA	9 217	78,5	0	0,0	0	.	12 719	68,7	16 531	57,8
	KOURWEOGO	0	0,0	0	0,0	0	.	0	0,0	1 010	3,5
	Total	11 737	100,0	6 451	100,0	0	.	18 506	100,0	28 596	100,0
SAHEL	OULDALAN	8 811	12,1	8 422	27,2	0	0,0	10 129	19,2	2 183	3,5
	SENO	4 583	6,3	0	0,0	291	100,0	1 067	2,0	4 892	7,8
	SOUN	51 698	70,8	19 497	63,1	0	0,0	31 266	59,2	48 094	76,3
	YAGHA	7 900	10,8	2 991	9,7	0	0,0	10 368	19,6	7 879	12,5
	Total	72 992	100,0	30 910	100,0	291	100,0	52 830	100,0	63 048	100,0
SUD-OUEST	BOUGOURIBA	0	0,0	0	.	0	.	0	0,0	805	6,8
	PONI	0	0,0	0	.	0	.	3 081	100,0	3 713	31,6
	IOBA	0	0,0	0	.	0	.	0	0,0	0	0,0
	NOUMBIEL	35	100,0	0	.	0	.	0	0,0	7 241	61,6
	Total	35	100,0	0	.	0	.	3 081	100,0	11 759	100,0
Total Burkina		261 148	100,0	100 716	100,0	20 891	100,0	241 994	100,0	393 970	100,0

Tableau C3S1A035 : Effectif des caprins d'élevage selon les intrants alimentaires utilisés

Régions	Provinces	Fourrages		SPAI		Aliments composés		Sels minéraux		Produits locaux	
		Effectif	% colonne	Effectif	% colonne	Effectif	% colonne	Effectif	% colonne	Effectif	% colonne
BOUCLE DU MOUHOUN	KOSSI	16 214	6,1	1 938	7,2	0	0,0	114 876	33,3	153 281	24,8
	MOUHOUN	96 661	36,1	11 213	41,4	1 375	36,6	51 410	14,9	77 626	12,6
	SOUROU	41 935	15,7	760	2,8	0	0,0	67 592	19,6	111 702	18,1
	BALE	35 645	13,3	2 075	7,7	2 385	63,4	12 206	3,5	122 297	19,8
	BANWA	27 760	10,4	4 534	16,8	0	0,0	36 847	10,7	55 269	9,0
	NAYALA	49 660	18,5	6 541	24,2	0	0,0	62 166	18,0	96 825	15,7
	Total	267 876	100,0	27 062	100,0	3 760	100,0	345 098	100,0	617 001	100,0
CASCADES	COMOE	38 724	37,1	727	100,0	0	.	13 715	68,9	96 637	73,6
	LERABA	65 519	62,9	0	0,0	0	.	6 201	31,1	34 647	26,4
	Total	104 243	100,0	727	100,0	0	.	19 916	100,0	131 284	100,0
CENTRE	KADIOGO	104 328	100,0	18 630	100,0	3 447	100,0	20 743	100,0	88 604	100,0
	Total	104 328	100,0	18 630	100,0	3 447	100,0	20 743	100,0	88 604	100,0
CENTRE-EST	BOULGOU	148 299	50,1	12 966	45,9	1 081	6,5	21 620	35,7	240 817	44,8
	KOURITENGA	45 302	15,3	14 544	51,5	2 278	13,6	30 920	51,1	163 967	30,5
	KOULPELOGO	102 568	34,6	724	2,6	13 361	79,9	7 961	13,2	132 195	24,6
	Total	296 169	100,0	28 234	100,0	16 720	100,0	60 501	100,0	536 978	100,0
CENTRE NORD	BAM	120 434	17,0	1 359	3,7	1 881	27,9	28 310	10,7	101 531	26,4
	NAMENTENGA	226 764	32,0	3 640	10,0	4 286	63,5	81 995	31,0	101 263	26,4
	SANMATENGA	361 810	51,0	31 573	86,3	580	8,6	154 159	58,3	181 075	47,2
	Total	709 007	100,0	36 572	100,0	6 748	100,0	264 464	100,0	383 869	100,0
CENTRE OUEST	BOULKIEMDE	204 278	44,9	0	0,0	143	0,5	23 457	39,2	173 547	35,6
	SANGUIE	65 485	14,4	576	9,0	20 797	78,3	22 099	36,9	142 893	29,3
	SISSILI	94 311	20,7	3 783	58,9	2 021	7,6	6 994	11,7	27 312	5,6
	ZIRO	91 269	20,0	2 067	32,2	3 584	13,5	7 327	12,2	143 265	29,4
	Total	455 343	100,0	6 427	100,0	26 545	100,0	59 876	100,0	487 017	100,0
CENTRE SUD	BAZEGA	7 198	49,6	6 044	89,8	0	.	10 523	40,4	217 302	55,7
	NAHOURI	1 333	9,2	0	0,0	0	.	4 065	15,6	53 123	13,6
	ZOUNDWEOGO	5 991	41,3	690	10,2	0	.	11 432	43,9	119 434	30,6
	Total	14 522	100,0	6 734	100,0	0	.	26 020	100,0	389 859	100,0
EST	GNAGNA	9 508	4,9	3 277	80,4	0	0,0	118 388	35,4	120 634	21,6
	GOURMA	44 804	23,2	270	6,6	2 114	63,2	68 600	20,5	185 221	33,2
	TAPOA	124 683	64,7	0	0,0	0	0,0	106 824	31,9	226 425	40,6
	KOMANDJOARI	12 743	6,6	528	13,0	0	0,0	33 714	10,1	8 934	1,6
	KOMPIENGA	1 003	0,5	0	0,0	1 230	36,8	6 872	2,1	16 417	2,9
	Total	192 742	100,0	4 075	100,0	3 344	100,0	334 399	100,0	557 632	100,0
HAUTS BASSINS	HOUET	66 991	34,6	7 401	49,1	30 673	87,7	34 848	41,9	121 264	55,9
	KENEDOUGOU	45 408	23,5	3 418	22,7	2 494	7,1	25 843	31,1	45 627	21,0
	TUY	81 149	41,9	4 245	28,2	1 826	5,2	22 499	27,0	49 897	23,0
	Total	193 548	100,0	15 064	100,0	34 993	100,0	83 190	100,0	216 788	100,0
NORD	PASSORE	174 519	21,1	8 701	12,8	1 251	1,2	11 977	4,1	115 906	28,3
	YATENGA	489 261	59,3	46 518	68,7	96 390	90,5	191 463	65,6	225 483	55,0
	LOROUUM	61 246	7,4	2 455	3,6	7 309	6,9	34 390	11,8	25 009	6,1
	ZONDOMA	100 719	12,2	10 065	14,9	1 551	1,5	53 855	18,5	43 679	10,7
	Total	825 746	100,0	67 739	100,0	106 501	100,0	291 685	100,0	410 077	100,0
PLATEAU CENTRAL	GANZOURGOU	63 656	24,7	21 490	80,1	1 136	34,4	28 284	48,6	162 475	39,8
	OUBRITENGA	174 207	67,7	3 699	13,8	311	9,4	18 210	31,3	149 430	36,6
	KOURWEOGO	19 552	7,6	1 628	6,1	1 852	56,1	11 745	20,2	96 441	23,6
	Total	257 414	100,0	26 817	100,0	3 299	100,0	58 238	100,0	408 346	100,0
SAHEL	UDALAN	158 336	21,6	67 483	62,4	0	0,0	112 265	19,1	127 621	18,7
	SENO	249 521	34,1	24 473	22,6	7 324	32,6	111 613	19,0	155 394	22,7
	SOUM	267 787	36,6	16 216	15,0	0	0,0	262 688	44,7	376 821	55,1
	YAGHA	56 095	7,7	0	0,0	15 153	67,4	101 037	17,2	24 438	3,6
	Total	731 739	100,0	108 171	100,0	22 476	100,0	587 604	100,0	684 275	100,0
SUD-OUEST	BOUGOURIBA	19 475	16,6	19	100,0	0	0,0	4 452	13,6	33 402	16,2
	PONI	1 955	1,7	0	0,0	0	0,0	25 067	76,8	96 353	46,6
	IOBA	88 369	75,1	0	0,0	0	0,0	2 312	7,1	59 771	28,9
	NOUMBIEL	7 835	6,7	0	0,0	108	100,0	811	2,5	17 112	8,3
	Total	117 634	100,0	19	100,0	108	100,0	32 643	100,0	206 638	100,0
Total Burkina		4 270 312	100,0	346 272	100,0	227 941	100,0	2 184 376	100,0	5 118 367	100,0

Tableau C3S1A036 : Effectif des chèvres laitières selon les intrants alimentaires utilisés

Régions	Provinces	Fourrages		SPAI		Aliments composés		Sels minéraux		Produits locaux	
		Effectif	% colonne	Effectif	% colonne	Effectif	% colonne	Effectif	% colonne	Effectif	% colonne
BOUCLE DU MOUHOUN	KOSSI	0	0,0	0	0,0	0	.	0	0,0	0	0,0
	MOUHOUN	0	0,0	0	0,0	0	.	0	0,0	2 240	10,7
	SOUROU	0	0,0	0	0,0	0	.	0	0,0	3 301	15,8
	BALE	0	0,0	0	0,0	0	.	0	0,0	432	2,1
	BANWA	17	0,3	0	0,0	0	.	17	0,2	5 330	25,5
	NAYALA	5 996	99,7	5 451	100,0	0	.	10 332	99,8	9 587	45,9
	Total	6 013	100,0	5 451	100,0	0	.	10 350	100,0	20 891	100,0
CASCADES	COMOE	0	.	0	.	0	.	0	.	0	.
	LERABA	0	.	0	.	0	.	0	.	0	.
	Total	0	.	0	.	0	.	0	.	0	.
CENTRE	KADIOGO	0	.	698	100,0	0	.	0	.	0	.
	Total	0	.	698	100,0	0	.	0	.	0	.
CENTRE-EST	BOULGOU	0	0,0	0	.	0	.	0	.	853	100,0
	KOURITENGA	0	0,0	0	.	0	.	0	.	0	0,0
	KOULPELOGO	2 142	100,0	0	.	0	.	0	.	0	0,0
	Total	2 142	100,0	0	.	0	.	0	.	853	100,0
CENTRE NORD	BAM	1 254	100,0	0	.	0	.	2 165	66,2	911	45,2
	NAMENTENGA	0	0,0	0	.	0	.	0	0,0	0	0,0
	SANMATENGA	0	0,0	0	.	0	.	1 103	33,8	1 103	54,8
	Total	1 254	100,0	0	.	0	.	3 268	100,0	2 015	100,0
CENTRE OUEST	BOULKIEMDE	719	100,0	0	.	0	.	602	58,6	850	11,2
	SANGUIE	0	0,0	0	.	0	.	425	41,4	6 748	88,8
	SISSILI	0	0,0	0	.	0	.	0	0,0	0	0,0
	ZIRO	0	0,0	0	.	0	.	0	0,0	0	0,0
	Total	719	100,0	0	.	0	.	1 027	100,0	7 598	100,0
CENTRE SUD	BAZEGA	0	.	0	.	0	.	0	.	187	15,1
	NAHOURI	0	.	0	.	0	.	0	.	0	0,0
	ZOUNDWEOGO	0	.	0	.	0	.	0	.	1 045	84,9
	Total	0	.	0	.	0	.	0	.	1 232	100,0
EST	GNAGNA	0	0,0	0	.	0	.	0	0,0	5 290	90,0
	GOURMA	857	63,7	0	.	0	.	857	54,6	0	0,0
	TAPOA	0	0,0	0	.	0	.	0	0,0	0	0,0
	KOMANDJOARI	406	30,2	0	.	0	.	406	25,9	589	10,0
	KOMPIENGA	83	6,2	0	.	0	.	307	19,5	0	0,0
	Total	1 346	100,0	0	.	0	.	1 570	100,0	5 880	100,0
HAUTS BASSINS	HOUE	2 320	100,0	0	.	1 516	100,0	0	.	4 566	100,0
	KENEDOUGOU	0	0,0	0	.	0	0,0	0	.	0	0,0
	TUY	0	0,0	0	.	0	0,0	0	.	0	0,0
	Total	2 320	100,0	0	.	1 516	100,0	0	.	4 566	100,0
NORD	PASSORE	690	2,2	0	0,0	0	0,0	0	0,0	1 085	3,5
	YATENGA	26 961	86,5	13 022	100,0	13 348	100,0	25 697	92,0	26 961	86,7
	LOROU	3 504	11,2	0	0,0	0	0,0	2 237	8,0	473	1,5
	ZONDOMA	0	0,0	0	0,0	0	0,0	0	0,0	2 579	8,3
	Total	31 154	100,0	13 022	100,0	13 348	100,0	27 934	100,0	31 098	100,0
PLATEAU CENTRAL	GANZOURGOU	0	0,0	0	.	0	0,0	0	0,0	0	0,0
	OUBRITENGA	735	100,0	0	.	0	0,0	4 865	100,0	6 421	90,2
	KOURWEOGO	0	0,0	0	.	697	100,0	0	0,0	697	9,8
	Total	735	100,0	0	.	697	100,0	4 865	100,0	7 119	100,0
SAHEL	OU DALAN	0	0,0	155	2,9	0	0,0	0	0,0	0	0,0
	SENO	9 012	47,9	5 243	97,1	4 567	100,0	4 567	24,6	5 200	37,5
	SOUN	9 794	52,1	0	0,0	0	0,0	10 369	55,9	8 443	60,9
	YAGHA	0	0,0	0	0,0	0	0,0	3 610	19,5	218	1,6
	Total	18 805	100,0	5 399	100,0	4 567	100,0	18 546	100,0	13 861	100,0
SUD- OUEST	BOUGOURIBA	1 017	94,1	0	.	0	.	0	.	1 017	44,3
	PONI	0	0,0	0	.	0	.	0	.	300	13,1
	IOBA	0	0,0	0	.	0	.	0	.	977	42,6
	NOUMBIEL	64	5,9	0	.	0	.	0	.	0	0,0
	Total	1 081	100,0	0	.	0	.	0	.	2 294	100,0
Total Burkina		65 570	100,0	24 570	100,0	20 129	100,0	67 561	100,0	97 405	100,0

Tableau C3S1A037 : Effectif des asins selon les intrants alimentaires utilisés

Régions	Provinces	Fourrages		SPAI		Aliments composés		Sels minéraux		Produits locaux	
		Effectif	% colonne	Effectif	% colonne	Effectif	% colonne	Effectif	% colonne	Effectif	% colonne
BOUCLE DU MOUHOUN	KOSSI	10 184	21,8	0	0,0	0	0,0	24 536	35,6	32 771	27,6
	MOUHOUN	8 561	18,3	8 729	81,2	1 645	92,9	17 547	25,5	17 320	14,6
	SOUROU	8 547	18,3	0	0,0	0	0,0	6 983	10,1	22 530	18,9
	BALE	7 135	15,3	649	6,0	102	5,8	5 020	7,3	23 248	19,5
	BANWA	8 872	19,0	13	0,1	23	1,3	10 958	15,9	13 393	11,3
	NAYALA	3 455	7,4	1 357	12,6	0	0,0	3 825	5,6	9 660	8,1
	Total	46 754	100,0	10 748	100,0	1 770	100,0	68 870	100,0	118 923	100,0
CASCADES	COMOE	1 476	86,3	0	.	0	.	0	0,0	4 766	88,8
	LERABA	234	13,7	0	.	0	.	75	100,0	604	11,2
	Total	1 711	100,0	0	.	0	.	75	100,0	5 370	100,0
CENTRE	KADIOGO	8 691	100,0	2 060	100,0	345	100,0	495	100,0	16 237	100,0
	Total	8 691	100,0	2 060	100,0	345	100,0	495	100,0	16 237	100,0
CENTRE-EST	BOULGOU	8 048	43,6	812	100,0	983	73,9	2 163	78,2	21 247	42,8
	KOURITENGA	7 809	42,3	0	0,0	0	0,0	431	15,6	18 740	37,8
	KOULPELOGO	2 587	14,0	0	0,0	347	26,1	174	6,3	9 649	19,4
	Total	18 444	100,0	812	100,0	1 330	100,0	2 768	100,0	49 636	100,0
CENTRE-NORD	BAM	2 934	15,6	1 055	74,7	0	.	1 087	8,8	10 690	28,9
	NAMENTENGA	5 129	27,3	358	25,3	0	.	1 543	12,4	6 049	16,4
	SANMATENGA	10 718	57,1	0	0,0	0	.	9 777	78,8	20 237	54,7
	Total	18 781	100,0	1 412	100,0	0	.	12 408	100,0	36 976	100,0
CENTRE-OUEST	BOULKIEMDE	15 892	45,4	1 321	36,0	76	1,7	4 606	58,2	28 951	39,9
	SANGUIE	7 032	20,1	2 346	64,0	4 280	94,1	1 461	18,5	15 542	21,4
	SISSILI	7 303	20,9	0	0,0	191	4,2	1 481	18,7	9 125	12,6
	ZIRO	4 776	13,6	0	0,0	0	0,0	359	4,5	18 905	26,1
	Total	35 003	100,0	3 667	100,0	4 547	100,0	7 909	100,0	72 523	100,0
CENTRE-SUD	BAZEGA	12 551	47,8	3 271	100,0	0	.	3 585	55,8	34 234	48,8
	NAHOURI	4 884	18,6	0	0,0	0	.	0	0,0	11 384	16,2
	ZOUNDWEOGO	8 845	33,7	0	0,0	0	.	2 843	44,2	24 470	34,9
	Total	26 279	100,0	3 271	100,0	0	.	6 428	100,0	70 088	100,0
EST	GNAGNA	13 233	35,4	0	0,0	0	0,0	0	0,0	33 837	34,0
	GOURMA	10 196	27,2	291	37,5	0	0,0	6 592	45,1	24 931	25,1
	TAPOA	10 164	27,2	275	35,4	275	37,0	6 899	47,2	35 405	35,6
	KOMANDJOARI	1 332	3,6	211	27,2	288	38,7	856	5,9	1 789	1,8
	KOMPIENGA	2 506	6,7	0	0,0	181	24,3	256	1,7	3 544	3,6
	Total	37 432	100,0	776	100,0	744	100,0	14 603	100,0	99 507	100,0
	Total	37 432	100,0	776	100,0	744	100,0	14 603	100,0	99 507	100,0
HAUTS-BASSINS	HOUE	7 975	42,1	1 112	76,9	2 959	87,3	7 488	53,0	19 630	61,8
	KENEDOU	8 831	46,6	333	23,1	429	12,7	6 473	45,8	8 425	26,5
	TUY	2 139	11,3	0	0,0	0	0,0	163	1,2	3 723	11,7
	Total	18 945	100,0	1 446	100,0	3 388	100,0	14 124	100,0	31 778	100,0
NORD	PASSORE	9 904	38,5	647	14,7	144	2,1	759	4,8	20 584	47,6
	YATENGA	8 527	33,2	3 747	85,3	6 597	95,2	7 151	45,1	12 649	29,2
	LOROU	1 258	4,9	0	0,0	0	0,0	3 143	19,8	3 447	8,0
	ZONDOMA	6 023	23,4	0	0,0	188	2,7	4 815	30,3	6 596	15,2
	Total	25 711	100,0	4 394	100,0	6 929	100,0	15 868	100,0	43 275	100,0
PLATEAU-CENTRAL	GANZOURGOU	7 800	29,4	0	0,0	0	0,0	2 259	43,7	27 039	34,5
	OUBRITENGA	10 935	41,3	3 074	82,4	0	0,0	1 810	35,0	32 949	42,0
	KOURWEOGO	7 764	29,3	658	17,6	212	100,0	1 106	21,4	18 408	23,5
	Total	26 499	100,0	3 731	100,0	212	100,0	5 175	100,0	78 396	100,0
SAHEL	UDALAN	10 444	37,0	0	0,0	0	0,0	8 695	88,1	10 590	21,2
	SENO	3 605	12,8	0	0,0	271	100,0	627	6,4	7 074	14,1
	SOU	13 056	46,2	1 574	100,0	0	0,0	0	0,0	28 502	57,0
	YAGHA	1 158	4,1	0	0,0	0	0,0	547	5,5	3 858	7,7
	Total	28 263	100,0	1 574	100,0	271	100,0	9 869	100,0	50 024	100,0
SUD-OUEST	BOUGOURIBA	73	27,3	0	0,0	0	.	917	80,6	471	16,5
	PONI	180	67,4	0	0,0	0	.	0	0,0	0	0,0
	IOBA	-	0,0	179	100,0	0	.	179	15,7	2 348	82,0
	NOUMBIEL	14	5,3	0	0,0	0	.	42	3,7	42	1,5
	Total	266	100,0	179	100,0	0	.	1 138	100,0	2 862	100,0
Total Burkina		292 779	100,0	34 071	100,0	19 536	100,0	159 729	100,0	675 595	100,0

Tableau C3S1A038 : Effectif des porcs d'élevage selon les intrants alimentaires utilisés

Régions	Provinces	Fourrages		SPA1		Aliments		Sels minéraux		Produits locaux	
		Effectif	% colonne	Effectif	% colonne	Effectif	% colonne	Effectif	% colonne	Effectif	% colonne
BOUCLE DU MOUHOUN	KOSSI	0	0,0	0	0,0	0	0,0	8 733	29,0	70 798	23,4
	MOUHOUN	3 196	8,1	1 743	100,0	4 046	47,1	4 178	13,9	41 345	13,7
	SOUROU	9 493	24,2	0	0,0	4 543	52,9	4 500	15,0	47 902	15,9
	BALE	26 362	67,2	0	0,0	0	0,0	10 101	33,6	111 448	36,9
	BANWA	206	0,5	0	0,0	0	0,0	246	0,8	19 677	6,5
	NAYALA	0	0,0	0	0,0	0	0,0	2 319	7,7	10 788	3,6
	Total	39 257	100,0	1 743	100,0	8 590	100,0	30 075	100,0	301 957	100,0
CASCADES	COMOE	18 240	98,4	612	100,0	0	.	12 341	92,4	42 532	97,0
	LERABA	291	1,6	0	0,0	0	.	1 013	7,6	1 304	3,0
	Total	18 531	100,0	612	100,0	0	.	13 353	100,0	43 835	100,0
CENTRE	KADIOGO	15 494	100,0	44 439	100,0	7 946	100,0	0	.	28 231	100,0
	Total	15 494	100,0	44 439	100,0	7 946	100,0	0	.	28 231	100,0
CENTRE-EST	BOULGOU	2 343	24,6	0	0,0	100	5,2	490	69,6	17 022	49,4
	KOURITENGA	4 253	44,6	0	0,0	1 840	94,8	0	0,0	11 641	33,8
	KOULPELOGO	2 942	30,8	914	100,0	0	0,0	214	30,4	5 794	16,8
	Total	9 538	100,0	914	100,0	1 940	100,0	704	100,0	34 457	100,0
CENTRE NORD	BAM	3 118	21,4	0	0,0	0	0,0	0	0,0	15 834	43,7
	NAMENTENGA	725	5,0	266	5,9	1 668	44,7	0	0,0	2 732	7,5
	SANMATENGA	10 735	73,6	4 206	94,1	2 063	55,3	4 432	100,0	17 660	48,7
	Total	14 579	100,0	4 472	100,0	3 731	100,0	4 432	100,0	36 226	100,0
CENTRE OUEST	BOULKIEMDE	22 113	50,0	16	0,4	1 758	8,2	2 017	83,5	84 759	46,3
	SANGUIE	4 377	9,9	3 866	84,5	7 811	36,4	398	16,5	70 332	38,4
	SISSILI	4 875	11,0	695	15,2	11 622	54,2	0	0,0	14 395	7,9
	ZIRO	12 840	29,0	0	0,0	239	1,1	0	0,0	13 561	7,4
	Total	44 205	100,0	4 577	100,0	21 430	100,0	2 415	100,0	183 047	100,0
CENTRE SUD	BAZEGA	2 012	100,0	80	100,0	0	.	168	11,4	57 946	56,1
	NAHOURI	0	0,0	0	0,0	0	.	1 308	88,6	27 037	26,2
	ZOUNDWEOGO	0	0,0	0	0,0	0	.	0	0,0	18 273	17,7
	Total	2 012	100,0	80	100,0	0	.	1 476	100,0	103 256	100,0
EST	GNAGNA	0	0,0	0	.	0	0,0	0	0,0	23 145	17,0
	GOURMA	1 255	33,0	0	.	322	6,7	976	94,0	13 834	10,2
	TAPOA	2 547	67,0	0	.	4 170	86,6	0	0,0	92 720	68,3
	KOMANDJOARI	0	0,0	0	.	0	0,0	0	0,0	0	0,0
	KOMPIENGA	0	0,0	0	.	325	6,7	62	6,0	6 119	4,5
	Total	3 803	100,0	0	.	4 817	100,0	1 039	100,0	135 818	100,0
HAUTS BASSINS	HOUET	18 260	19,0	0	0,0	8 984	33,4	1 437	59,8	41 823	28,2
	KENEDOUGOU	24 086	25,1	12 984	100,0	17 931	66,6	0	0,0	39 316	26,5
	TUY	53 802	56,0	0	0,0	0	0,0	966	40,2	67 122	45,3
	Total	96 147	100,0	12 984	100,0	26 915	100,0	2 403	100,0	148 261	100,0
NORD	PASSORE	28 008	71,0	1 576	40,8	820	10,4	0	.	53 585	88,8
	YATENGA	5 541	14,0	0	0,0	5 239	66,7	0	.	0	0,0
	LOROU	0	0,0	0	0,0	0	0,0	0	.	0	0,0
	ZONDOMA	5 921	15,0	2 282	59,2	1 791	22,8	0	.	6 781	11,2
	Total	39 470	100,0	3 858	100,0	7 851	100,0	0	.	60 365	100,0
PLATEAU CENTRAL	GANZOURGOU	0	0,0	1 803	49,2	0	0,0	2 025	53,6	15 791	25,9
	OUBRITENGA	12 949	79,9	1 164	31,7	0	0,0	0	0,0	26 396	43,3
	KOURWEOGO	3 250	20,1	701	19,1	495	100,0	1 752	46,4	18 812	30,8
	Total	16 198	100,0	3 668	100,0	495	100,0	3 777	100,0	60 999	100,0
SAHEL	OULDALAN	0	.	0	.	0	.	0	.	0	.
	SENO	0	.	0	.	0	.	0	.	0	.
	SOUN	0	.	0	.	0	.	0	.	0	.
	YAGHA	0	.	0	.	0	.	0	.	0	.
	Total	0	.	0	.	0	.	0	.	0	.
SUD- OUEST	BOUGOURIBA	6 124	17,2	0	.	0	0,0	2 122	17,1	21 179	14,1
	PONI	1 301	3,7	0	.	0	0,0	0	0,0	48 949	32,6
	IOBA	25 038	70,5	0	.	0	0,0	9 967	80,6	73 028	48,6
	NOUMBIEL	3 056	8,6	0	.	188	100,0	284	2,3	6 989	4,7
	Total	35 519	100,0	0	.	188	100,0	12 373	100,0	150 145	100,0
Total Burkina		334 753	100,0	77 347	100,0	83 903	100,0	72 047	100,0	1 286 598	100,0

Tableau C3S1A039 : Effectif des porcs d'embouches selon les intrants alimentaires utilisés

Régions	Provinces	Fourrages		SPA1		Aliments		Sels minéraux		Produits locaux	
		Effectif	% colonne	Effectif	% colonne	Effectif	% colonne	Effectif	% colonne	Effectif	% colonne
BOUCLE DU MOUHOUN	KOSSI	0	.	0	.	0	.	0	.	0	0,0
	MOUHOUN	0	.	0	.	0	.	0	.	2 954	26,4
	SOUROU	0	.	0	.	0	.	0	.	0	0,0
	BALE	0	.	0	.	0	.	0	.	0	0,0
	BANWA	0	.	0	.	0	.	0	.	0	0,0
	NAYALA	0	.	0	.	0	.	0	.	8 257	73,6
	Total	0	.	0	.	0	.	0	.	11 212	100,0
CASCADES	COMOE	2 015	100,0	0	.	0	.	2 015	100,0	2 015	100,0
	LERABA	0	0,0	0	.	0	.	0	0,0	0	0,0
	Total	2 015	100,0	0	.	0	.	2 015	100,0	2 015	100,0
CENTRE	KADIOGO	0	.	228	100,0	0	.	0	.	632	100,0
	Total	0	.	228	100,0	0	.	0	.	632	100,0
CENTRE-EST	BOULGOU	0	.	0	.	0	.	0	.	0	.
	KOURITENGA	0	.	0	.	0	.	0	.	0	.
	KOULPELOGO	0	.	0	.	0	.	0	.	0	.
	Total	0	.	0	.	0	.	0	.	0	.
CENTRE NORD	BAM	684	12,7	714	83,3	0	0,0	0	0,0	2 047	40,7
	NAMENTENGA	717	13,3	143	16,7	2 001	100,0	143	100,0	572	11,4
	SANMATENGA	3 988	74,0	0	0,0	0	0,0	0	0,0	2 410	47,9
	Total	5 389	100,0	857	100,0	2 001	100,0	143	100,0	5 029	100,0
CENTRE OUEST	BOULKIEMDE	0	0,0	0	.	0	.	0	.	2 184	35,5
	SANGUIE	0	0,0	0	.	0	.	0	.	3 965	64,5
	SISSILI	765	100,0	0	.	0	.	0	.	0	0,0
	ZIRO	0	0,0	0	.	0	.	0	.	0	0,0
	Total	765	100,0	0	.	0	.	0	.	6 149	100,0
CENTRE SUD	BAZEGA	0	.	0	.	0	.	0	.	0	0,0
	NAHOURI	0	.	0	.	0	.	0	.	4 451	100,0
	ZOUNDWEOGO	0	.	0	.	0	.	0	.	0	0,0
	Total	0	.	0	.	0	.	0	.	4 451	100,0
EST	GNAGNA	0	.	0	.	0	.	0	.	0	0,0
	GOURMA	0	.	0	.	0	.	0	.	6 594	73,0
	TAPOA	0	.	0	.	0	.	0	.	2 190	24,3
	KOMANDJOARI	0	.	0	.	0	.	0	.	0	0,0
	KOMPIENGA	0	.	0	.	0	.	0	.	244	2,7
	Total	0	.	0	.	0	.	0	.	9 028	100,0
HAUTS BASSINS	HOUE	542	100,0	0	.	0	.	0	.	0	.
	KENEDOUGOU	0	0,0	0	.	0	.	0	.	0	.
	TUY	0	0,0	0	.	0	.	0	.	0	.
	Total	542	100,0	0	.	0	.	0	.	0	.
NORD	PASSORE	1 572	100,0	431	100,0	0	.	0	.	3 309	100,0
	YATENGA	0	0,0	0	0,0	0	.	0	.	0	0,0
	LOROU	0	0,0	0	0,0	0	.	0	.	0	0,0
	ZONDOMA	0	0,0	0	0,0	0	.	0	.	0	0,0
	Total	1 572	100,0	431	100,0	0	.	0	.	3 309	100,0
PLATEAU CENTRAL	GANZOURGOU	0	.	0	.	0	.	0	.	1 183	23,4
	OUBRITENGA	0	.	0	.	0	.	0	.	1 452	28,7
	KOURWEOGO	0	.	0	.	0	.	0	.	2 422	47,9
	Total	0	.	0	.	0	.	0	.	5 057	100,0
SAHEL	LOUDALAN	0	.	0	.	0	.	0	.	0	.
	SENO	0	.	0	.	0	.	0	.	0	.
	SOUN	0	.	0	.	0	.	0	.	0	.
	YAGHA	0	.	0	.	0	.	0	.	0	.
	Total	0	.	0	.	0	.	0	.	0	.
SUD- OUEST	BOUGOURIBA	0	.	0	.	0	.	0	.	469	100,0
	PONI	0	.	0	.	0	.	0	.	0	0,0
	IOBA	0	.	0	.	0	.	0	.	0	0,0
	NOUMBIEL	0	.	0	.	0	.	0	.	0	0,0
	Total	0	.	0	.	0	.	0	.	469	100,0
Total Burkina		10 283	100,0	1 516	100,0	2 001	100,0	2 159	100,0	47 350	100,0

Tableau C3S1A040 : Effectif des poulets locaux selon les intrants alimentaires utilisés

Régions	Provinces	SPAI		Aliments composés		Sels minéraux		Produits locaux	
		Effectif	% colonne	Effectif	% colonne	Effectif	% colonne	Effectif	% colonne
BOUCLE DU MOUHOUN	KOSSI	0	0,0	0	0,0	4 355	27,9	535 284	16,2
	MOUHOUN	15 437	40,0	3 035	2,9	0	0,0	789 945	23,9
	SOUROU	5 646	14,6	52 062	50,3	0	0,0	417 988	12,6
	BALE	7 003	18,1	18 974	18,3	11 030	70,7	600 326	18,1
	BANWA	2 376	6,1	29 406	28,4	211	1,3	511 862	15,5
	NAYALA	8 176	21,2	0	0,0	0	0,0	453 139	13,7
	Total	38 638	100,0	103 478	100,0	15 595	100,0	3 308 545	100,0
CASCADES	COMOE	13 235	100,0	0	.	3 468	100,0	600 797	53,5
	LERABA	0	0,0	0	.	0	0,0	522 622	46,5
	Total	13 235	100,0	0	.	3 468	100,0	1 123 419	100,0
CENTRE	KADIOGO	3 642	100,0	6 502	100,0	0	.	395 818	100,0
	Total	3 642	100,0	6 502	100,0	0	.	395 818	100,0
CENTRE-EST	BOULGOU	17 534	64,1	20 616	72,3	10 172	100,0	584 110	42,4
	KOURITENGA	0	0,0	3 790	13,3	0	0,0	443 400	32,2
	KOULPELOGO	9 825	35,9	4 114	14,4	0	0,0	349 815	25,4
	Total	27 360	100,0	28 521	100,0	10 172	100,0	1 377 325	100,0
CENTRE NORD	BAM	52 720	58,1	0	0,0	1 093	1,4	336 771	25,0
	NAMENTENGA	4 638	5,1	22 283	45,6	671	0,9	443 543	32,9
	SANMATENGA	33 359	36,8	26 634	54,4	76 209	97,7	566 071	42,0
	Total	90 717	100,0	48 918	100,0	77 973	100,0	1 346 385	100,0
CENTRE OUEST	BOULKIEMDE	29	0,1	10 738	15,2	0	0,0	789 891	36,9
	SANGUIE	328	1,3	44 111	62,5	0	0,0	538 246	25,1
	SISSILI	24 875	98,6	0	0,0	9 850	100,0	393 760	18,4
	ZIRO	0	0,0	15 678	22,2	0	0,0	419 498	19,6
	Total	25 233	100,0	70 528	100,0	9 850	100,0	2 141 396	100,0
CENTRE SUD	BAZEGA	201	100,0	1 098	100,0	0	.	521 419	38,1
	NAHOURI	0	0,0	0	0,0	0	.	479 769	35,1
	ZOUNDWEOGO	0	0,0	0	0,0	0	.	365 596	26,7
	Total	201	100,0	1 098	100,0	0	.	1 366 784	100,0
EST	GNAGNA	0	0,0	0	.	0	.	864 145	35,2
	GOURMA	2 922	27,0	0	.	0	.	555 363	22,6
	TAPOA	7 890	73,0	0	.	0	.	711 786	29,0
	KOMANDJOARI	0	0,0	0	.	0	.	154 114	6,3
	KOMPIENGA	0	0,0	0	.	0	.	170 810	7,0
	Total	10 812	100,0	0	.	0	.	2 456 218	100,0
HAUTS BASSINS	HOUET	4 193	12,7	40 574	52,7	15 444	62,0	968 280	47,9
	KENEDOUGOU	7 268	22,0	36 366	47,3	1 088	4,4	565 268	28,0
	TUY	21 578	65,3	0	0,0	8 382	33,6	487 196	24,1
	Total	33 039	100,0	76 940	100,0	24 914	100,0	2 020 743	100,0
NORD	PASSORE	0	0,0	3 121	5,2	0	0,0	418 023	26,1
	YATENGA	64 383	89,8	13 815	23,1	46 066	96,1	758 455	47,4
	LOROU	0	0,0	5 533	9,3	1 879	3,9	174 983	10,9
	ZONDOMA	7 346	10,2	37 229	62,4	0	0,0	248 371	15,5
	Total	71 729	100,0	59 698	100,0	47 946	100,0	1 599 832	100,0
PLATEAU CENTRAL	GANZOURGOU	2 332	14,3	0	0,0	0	0,0	582 867	42,4
	OUBRITENGA	7 714	47,2	0	0,0	1 054	61,5	505 815	36,8
	KOURWEOGO	6 313	38,6	7 618	100,0	659	38,5	284 701	20,7
	Total	16 359	100,0	7 618	100,0	1 713	100,0	1 373 382	100,0
SAHEL	OULDALAN	1 124	11,9	1 020	8,5	77	100,0	219 678	19,5
	SENO	0	0,0	10 943	91,5	0	0,0	258 596	22,9
	SOUN	8 282	88,1	0	0,0	0	0,0	384 675	34,1
	YAGHA	0	0,0	0	0,0	0	0,0	265 114	23,5
	Total	9 405	100,0	11 963	100,0	77	100,0	1 128 063	100,0
SUD- OUEST	BOUGOURIBA	881	23,6	0	0,0	3 766	93,2	215 961	15,2
	PONI	0	0,0	0	0,0	0	0,0	580 010	40,9
	IOBA	0	0,0	0	0,0	0	0,0	422 153	29,8
	NOUMBIEL	2 851	76,4	3 266	100,0	274	6,8	200 812	14,2
	Total	3 732	100,0	3 266	100,0	4 039	100,0	1 418 936	100,0
Total Burkina		344 102	100,0	418 528	100,0	195 747	100,0	21 056 847	100,0

Tableau C3S1A041 : Effectif des pintades selon les intrants alimentaires utilisés

Régions	Provinces	SPAI		Aliments composés		Sels minéraux		Produits locaux	
		Effectif	% colonne	Effectif	% colonne	Effectif	% colonne	Effectif	% colonne
BOUCLE DU MOUHOUN	KOSSI	0	0,0	0	0,0	0	0,0	81 622	12,4
	MOUHOUN	4 704	69,8	0	0,0	0	0,0	169 297	25,7
	SOUROU	0	0,0	5 281	36,7	4 340	100,0	62 439	9,5
	BALE	2 039	30,2	3 269	22,7	0	0,0	182 961	27,8
	BANWA	0	0,0	5 846	40,6	0	0,0	73 448	11,2
	NAYALA	0	0,0	0	0,0	0	0,0	88 053	13,4
	Total	6 743	100,0	14 396	100,0	4 340	100,0	657 820	100,0
CASCADES	COMOE	4 135	100,0	0	.	0	.	79 470	39,4
	LERABA	0	0,0	0	.	0	.	122 277	60,6
	Total	4 135	100,0	0	.	0	.	201 747	100,0
CENTRE	KADIOGO	0	.	1 457	100,0	0	.	90 081	100,0
	Total	0	.	1 457	100,0	0	.	90 081	100,0
CENTRE-EST	BOULGOU	802	17,1	2 200	51,9	2 398	100,0	223 854	50,7
	KOURITENGA	0	0,0	458	10,8	0	0,0	69 385	15,7
	KOULPELOGO	3 897	82,9	1 582	37,3	0	0,0	148 632	33,6
	Total	4 699	100,0	4 240	100,0	2 398	100,0	441 870	100,0
CENTRE NORD	BAM	24 585	77,0	0	0,0	0	0,0	108 630	24,1
	NAMENTENGA	1 617	5,1	7 619	25,0	0	0,0	115 093	25,5
	SANMATENGA	5 717	17,9	22 854	75,0	12 492	100,0	227 429	50,4
	Total	31 919	100,0	30 472	100,0	12 492	100,0	451 152	100,0
CENTRE OUEST	BOULKIEMDE	263	6,4	0	0,0	0	.	327 948	39,9
	SANGUIE	0	0,0	8 462	100,0	0	.	188 883	23,0
	SISSILI	3 833	93,6	0	0,0	0	.	168 446	20,5
	ZIRO	0	0,0	0	0,0	0	.	136 061	16,6
	Total	4 097	100,0	8 462	100,0	0	.	821 339	100,0
CENTRE SUD	BAZEGA	0	.	0	.	0	.	83 558	25,0
	NAHOURI	0	.	0	.	0	.	133 763	40,0
	ZOUNDWEOGO	0	.	0	.	0	.	117 035	35,0
	Total	0	.	0	.	0	.	334 356	100,0
EST	GNAGNA	0	0,0	0	.	0	.	151 984	27,0
	GOURMA	2 280	100,0	0	.	0	.	137 119	24,3
	TAPOA	0	0,0	0	.	0	.	192 090	34,1
	KOMANDJOARI	0	0,0	0	.	0	.	48 902	8,7
	KOMPIENGA	0	0,0	0	.	0	.	33 339	5,9
	Total	2 280	100,0	0	.	0	.	563 434	100,0
HAUTS BASSINS	HOUE	0	.	12 980	95,4	0	.	126 675	43,9
	KENEDOUGOU	0	.	629	4,6	0	.	94 900	32,9
	TUY	0	.	0	0,0	0	.	67 296	23,3
	Total	0	.	13 609	100,0	0	.	288 871	100,0
NORD	PASSORE	0	0,0	0	0,0	0	0,0	102 796	28,1
	YATENGA	36 981	100,0	8 122	43,0	34 489	100,0	190 505	52,1
	LOROU	0	0,0	0	0,0	0	0,0	15 312	4,2
	ZONDOMA	0	0,0	10 777	57,0	0	0,0	57 016	15,6
	Total	36 981	100,0	18 898	100,0	34 489	100,0	365 630	100,0
PLATEAU CENTRAL	GANZOURGOU	0	.	0	.	0	0,0	89 048	32,3
	OUBRITENGA	0	.	0	.	0	0,0	108 566	39,4
	KOURWEOGO	0	.	0	.	1 070	100,0	77 791	28,2
	Total	0	.	0	.	1 070	100,0	275 405	100,0
SAHEL	UDALAN	0	0,0	340	100,0	0	.	48 245	12,7
	SENO	0	0,0	0	0,0	0	.	115 762	30,4
	SOUN	12 179	100,0	0	0,0	0	.	140 067	36,8
	YAGHA	0	0,0	0	0,0	0	.	76 406	20,1
	Total	12 179	100,0	340	100,0	0	.	380 480	100,0
SUD- OUEST	BOUGOURIBA	856	14,0	0	0,0	1 689	92,6	35 137	14,3
	PONI	0	0,0	0	0,0	0	0,0	89 261	36,3
	IOBA	4 396	71,7	0	0,0	0	0,0	76 879	31,3
	NOUMBIEL	875	14,3	897	100,0	134	7,4	44 625	18,1
	Total	6 127	100,0	897	100,0	1 823	100,0	245 902	100,0
Total Burkina		109 160	100,0	92 772	100,0	56 612	100,0	5 118 087	100,0

Tableau C3S1A042 : Effectif des dindons selon les intrants alimentaires utilisés

Régions	Provinces	SPA		Aliments composés		Sels minéraux		Produits locaux	
		Effectif	% colonne	Effectif	% colonne	Effectif	% colonne	Effectif	% colonne
BOUCLE DU MOUHOUN	KOSSI	0	.	0	0,0	0	.	0	0,0
	MOUHOUN	0	.	0	0,0	0	.	0	0,0
	SOUROU	0	.	0	0,0	0	.	0	0,0
	BALE	0	.	0	0,0	0	.	93	39,1
	BANWA	0	.	10	100,0	0	.	43	18,2
	NAYALA	0	.	0	0,0	0	.	101	42,7
	Total	0	.	10	100,0	0	.	237	100,0
CASCADES	COMOE	0	.	0	.	0	.	3	0,2
	LERABA	0	.	0	.	0	.	1 103	99,8
	Total	0	.	0	.	0	.	1 106	100,0
CENTRE	KADIOGO	0	.	0	.	0	.	141	100,0
	Total	0	.	0	.	0	.	141	100,0
CENTRE-EST	BOULGOU	0	.	0	.	0	.	142	66,6
	KOURITENGA	0	.	0	.	0	.	0	0,0
	KOULPELOGO	0	.	0	.	0	.	71	33,4
	Total	0	.	0	.	0	.	213	100,0
CENTRE NORD	BAM	0	.	0	0,0	0	.	225	92,1
	NAMENTENGA	0	.	128	100,0	0	.	19	7,9
	SANMATENGA	0	.	0	0,0	0	.	0	0,0
	Total	0	.	128	100,0	0	.	244	100,0
CENTRE OUEST	BOULKIEMDE	55	100,0	0	.	0	.	13	1,7
	SANGUIE	0	0,0	0	.	0	.	515	68,1
	SISSILI	0	0,0	0	.	0	.	228	30,2
	ZIRO	0	0,0	0	.	0	.	0	0,0
	Total	55	100,0	0	.	0	.	755	100,0
CENTRE SUD	BAZEGA	0	.	0	.	0	.	0	0,0
	NAHOURI	0	.	0	.	0	.	377	100,0
	ZOUNDWEOGO	0	.	0	.	0	.	0	0,0
	Total	0	.	0	.	0	.	376	100,0
EST	GNAGNA	0	.	0	.	0	.	0	.
	GOURMA	0	.	0	.	0	.	0	.
	TAPOA	0	.	0	.	0	.	0	.
	KOMANDJOARI	0	.	0	.	0	.	0	.
	KOMPIENGA	0	.	0	.	0	.	0	.
	Total	0	.	0	.	0	.	0	.
HAUTS BASSINS	HOUET	0	.	0	.	0	.	252	88,2
	KENEDOUGOU	0	.	0	.	0	.	34	11,8
	TUY	0	.	0	.	0	.	0	0,0
	Total	0	.	0	.	0	.	286	100,0
NORD	PASSORE	0	.	0	.	0	.	0	.
	YATENGA	0	.	0	.	0	.	0	.
	LOROU	0	.	0	.	0	.	0	.
	ZONDOMA	0	.	0	.	0	.	0	.
	Total	0	.	0	.	0	.	0	.
PLATEAU CENTRAL	GANZOURGOU	0	.	0	.	0	.	0	.
	OUBRITENGA	0	.	0	.	0	.	0	.
	KOURWEOGO	0	.	0	.	0	.	0	.
	Total	0	.	0	.	0	.	0	.
SAHEL	OULDALAN	0	.	0	.	0	.	0	.
	SENO	0	.	0	.	0	.	0	.
	SOUM	0	.	0	.	0	.	0	.
	YAGHA	0	.	0	.	0	.	0	.
	Total	0	.	0	.	0	.	0	.
SUD- OUEST	BOUGOURIBA	0	0,0	0	.	0	.	0	0,0
	PONI	0	0,0	0	.	0	.	272	43,2
	IOBA	0	0,0	0	.	0	.	109	17,3
	NOUMBIEL	5	100,0	0	.	0	.	248	39,5
	Total	5	100,0	0	.	0	.	630	100,0
Total Burkina		60	100,0	138	100,0	0	100,0	3 989	100,0

Tableau C3S1A043 : Effectif des canards selon les intrants alimentaires utilisés

Régions	Provinces	SPAI		Aliments composés		Sels minéraux		Produits locaux	
		Effectif	% colonne	Effectif	% colonne	Effectif	% colonne	Effectif	% colonne
BOUCLE DU MOUHOUN	KOSSI	0	.	0	.	0	.	922	10,7
	MOUHOUN	0	.	0	.	0	.	0	0,0
	SOUROU	0	.	0	.	0	.	0	0,0
	BALE	0	.	0	.	0	.	6 933	80,7
	BANWA	0	.	0	.	0	.	132	1,5
	NAYALA	0	.	0	.	0	.	600	7,0
	Total	0	.	0	.	0	.	8 587	100,0
CASCADES	COMOE	0	.	0	.	0	.	756	32,2
	LERABA	0	.	0	.	0	.	1 589	67,8
	Total	0	.	0	.	0	.	2 344	100,0
CENTRE	KADIOGO	0	.	5 827	100,0	0	.	421	100,0
	Total	0	.	5 827	100,0	0	.	421	100,0
CENTRE-EST	BOULGOU	0	.	483	100,0	177	100,0	15 120	48,9
	KOURITENGA	0	.	0	0,0	0	0,0	6 183	20,0
	KOULPELOGO	0	.	0	0,0	0	0,0	9 636	31,1
	Total	0	.	483	100,0	177	100,0	30 940	100,0
CENTRE NORD	BAM	0	.	0	0,0	0	.	2 576	16,5
	NAMENTENGA	0	.	1 205	100,0	0	.	6 110	39,0
	SANMATENGA	0	.	0	0,0	0	.	6 967	44,5
	Total	0	.	1 205	100,0	0	.	15 654	100,0
CENTRE OUEST	BOULKIEMDE	0	0,0	68	84,2	68	100,0	4 171	26,8
	SANGUIE	0	0,0	0	0,0	0	0,0	3 692	23,7
	SISSILI	175	100,0	13	15,8	0	0,0	4 770	30,7
	ZIRO	0	0,0	0	0,0	0	0,0	2 924	18,8
	Total	175	100,0	80	100,0	68	100,0	15 557	100,0
CENTRE SUD	BAZEGA	0	.	0	.	0	.	1 987	33,9
	NAHOURI	0	.	0	.	0	.	609	10,4
	ZOUNDWEOGO	0	.	0	.	0	.	3 261	55,7
	Total	0	.	0	.	0	.	5 856	100,0
EST	GNAGNA	0	.	0	.	0	.	4 383	7,7
	GOURMA	0	.	0	.	0	.	16 275	28,6
	TAPOA	0	.	0	.	0	.	29 216	51,4
	KOMANDJOARI	0	.	0	.	0	.	2 633	4,6
	KOMPIENGA	0	.	0	.	0	.	4 380	7,7
	Total	0	.	0	.	0	.	56 887	100,0
HAUTS BASSINS	HOUET	0	.	0	.	0	.	3 143	33,3
	KENEDOUGOU	0	.	0	.	0	.	4 983	52,8
	TUY	0	.	0	.	0	.	1 308	13,9
	Total	0	.	0	.	0	.	9 434	100,0
NORD	PASSORE	0	0,0	0	0,0	0	0,0	355	6,3
	YATENGA	617	100,0	1 707	100,0	1 110	100,0	3 270	58,0
	LOROU	0	0,0	0	0,0	0	0,0	2 010	35,7
	ZONDOMA	0	0,0	0	0,0	0	0,0	0	0,0
	Total	617	100,0	1 707	100,0	1 110	100,0	5 635	100,0
PLATEAU CENTRAL	GANZOURGOU	0	.	6 384	100,0	0	.	2 248	91,2
	OUBRITENGA	0	.	0	0,0	0	.	0	0,0
	KOURWEOGO	0	.	0	0,0	0	.	216	8,8
	Total	0	.	6 384	100,0	0	.	2 464	100,0
SAHEL	OULDALAN	0	.	0	.	0	.	758	3,8
	SENO	0	.	0	.	0	.	8 756	44,1
	SOUN	0	.	0	.	0	.	9 986	50,3
	YAGHA	0	.	0	.	0	.	368	1,9
	Total	0	.	0	.	0	.	19 868	100,0
SUD- OUEST	BOUGOURIBA	0	.	0	.	0	.	2 497	22,7
	PONI	0	.	0	.	0	.	1 501	13,7
	IOBA	0	.	0	.	0	.	6 662	60,7
	NOUMBIEL	0	.	0	.	0	.	324	3,0
	Total	0	.	0	.	0	.	10 984	100,0
Total Burkina		791	100,0	15 685	100,0	1 355	100,0	184 632	100,0

Tableau C3S1A044 : Effectif des pigeons selon les intrants alimentaires utilisés

Régions	Provinces	SPAI		Aliments composés		Sels minéraux		Produits locaux	
		Effectif	% colonne	Effectif	% colonne	Effectif	% colonne	Effectif	% colonne
BOUCLE DU MOUHOUN	KOSSI	0	.	0	0,0	0	.	30 982	28,7
	MOUHOUN	0	.	0	0,0	0	.	20 317	18,9
	SOUROU	0	.	0	0,0	0	.	14 628	13,6
	BALE	0	.	0	0,0	0	.	10 247	9,5
	BANWA	0	.	4 887	100,0	0	.	11 047	10,3
	NAYALA	0	.	0	0,0	0	.	20 548	19,1
	Total	0	.	4 887	100,0	0	.	107 770	100,0
CASCADES	COMOE	0	.	0	.	0	.	19 174	63,2
	LERABA	0	.	0	.	0	.	11 147	36,8
	Total	0	.	0	.	0	.	30 321	100,0
CENTRE	KADIOGO	0	.	0	.	0	.	8 437	100,0
	Total	0	.	0	.	0	.	8 437	100,0
CENTRE-EST	BOULGOU	1 823	100,0	86	100,0	0	.	12 968	33,8
	KOURITENGA	0	0,0	0	0,0	0	.	10 453	27,2
	KOULPELOGO	0	0,0	0	0,0	0	.	14 974	39,0
	Total	1 823	100,0	86	100,0	0	.	38 395	100,0
CENTRE NORD	BAM	0	.	0	0,0	0	.	5 738	12,8
	NAMENTENGA	0	.	603	100,0	0	.	9 943	22,2
	SANMATENGA	0	.	0	0,0	0	.	29 154	65,0
	Total	0	.	603	100,0	0	.	44 835	100,0
CENTRE OUEST	BOULKIEMDE	0	.	0	0,0	0	.	44 518	44,1
	SANGUIE	0	.	0	0,0	0	.	15 823	15,7
	SISSILI	0	.	127	100,0	0	.	7 312	7,2
	ZIRO	0	.	0	0,0	0	.	33 302	33,0
	Total	0	.	127	100,0	0	.	100 955	100,0
CENTRE SUD	BAZEGA	0	.	0	.	0	.	12 755	36,3
	NAHOURI	0	.	0	.	0	.	1 317	3,7
	ZOUNDWEOGO	0	.	0	.	0	.	21 092	60,0
	Total	0	.	0	.	0	.	35 164	100,0
EST	GNAGNA	0	.	0	.	0	.	39 459	33,5
	GOURMA	0	.	0	.	0	.	25 719	21,8
	TAPOA	0	.	0	.	0	.	43 887	37,3
	KOMANDJOARI	0	.	0	.	0	.	3 081	2,6
	KOMPIENGA	0	.	0	.	0	.	5 622	4,8
	Total	0	.	0	.	0	.	117 767	100,0
HAUTS BASSINS	HOUET	0	0,0	0	.	0	.	25 170	42,6
	KENEDOUGOU	0	0,0	0	.	0	.	13 895	23,5
	TUY	1 410	100,0	0	.	0	.	19 954	33,8
	Total	1 410	100,0	0	.	0	.	59 020	100,0
NORD	PASSORE	0	.	0	.	0	.	15 805	16,5
	YATENGA	0	.	0	.	0	.	62 254	64,9
	LOROU	0	.	0	.	0	.	4 374	4,6
	ZONDOMA	0	.	0	.	0	.	13 454	14,0
	Total	0	.	0	.	0	.	95 887	100,0
PLATEAU CENTRAL	GANZOURGOU	0	0,0	0	.	0	.	17 457	40,4
	OUBRITENGA	311	100,0	0	.	0	.	18 779	43,4
	KOURWEOGO	0	0,0	0	.	0	.	7 020	16,2
	Total	311	100,0	0	.	0	.	43 256	100,0
SAHEL	OULDALAN	0	.	0	.	0	.	7 555	6,6
	SENO	0	.	0	.	0	.	42 877	37,6
	SOUN	0	.	0	.	0	.	39 314	34,5
	YAGHA	0	.	0	.	0	.	24 365	21,4
	Total	0	.	0	.	0	.	114 111	100,0
SUD- OUEST	BOUGOURIBA	67	100,0	0	.	0	.	2 238	7,0
	PONI	0	0,0	0	.	0	.	24 784	77,6
	IOBA	0	0,0	0	.	0	.	295	0,9
	NOUMBIEL	0	0,0	0	.	0	.	4 612	14,4
	Total	67	100,0	0	.	0	.	31 930	100,0
Total Burkina		3 611	100,0	5 703	100,0	0	100,0	827 847	100,0

Tableau C3S1A045 : Effectif des lapins selon les intrants alimentaires utilisés

Régions	Provinces	Fourrages		SPA1		Aliments composés		Sels minéraux		Produits locaux	
		Effectif	% colonne	Effectif	% colonne	Effectif	% colonne	Effectif	% colonne	Effectif	% colonne
BOUCLE DU MOUHOUN	KOSSI	0	0,0	0	0,0	0	.	0	.	0	0,0
	MOUHOUN	0	0,0	0	0,0	0	.	0	.	458	35,9
	SOUROU	0	0,0	0	0,0	0	.	0	.	0	0,0
	BALE	0	0,0	0	0,0	0	.	0	.	474	37,2
	BANWA	6	100,0	6	100,0	0	.	0	.	6	0,5
	NAYALA	0	0,0	0	0,0	0	.	0	.	337	26,4
	Total	6	100,0	6	100,0	0	.	0	.	1 275	100,0
CASCADES	COMOE	0	0,0	0	0,0	0	.	0	.	0	0,0
	LERABA	1 695	100,0	60	100,0	0	.	0	.	1 235	100,0
	Total	1 695	100,0	60	100,0	0	.	0	.	1 235	100,0
CENTRE	KADIOGO	0	.	0	.	0	.	0	.	0	.
	Total	0	.	0	.	0	.	0	.	0	.
CENTRE-EST	BOULGOU	0	0,0	0	.	0	0,0	80	100,0	122	46,0
	KOURITENGA	0	0,0	0	.	38	100,0	0	0,0	135	50,9
	KOULPELOGO	8	100,0	0	.	0	0,0	0	0,0	8	3,2
	Total	8	100,0	0	.	38	100,0	80	100,0	266	100,0
CENTRE NORD	BAM	72	52,6	0	.	0	.	0	.	72	100,0
	NAMENTENGA	0	0,0	0	.	0	.	0	.	0	0,0
	SANMATENGA	65	47,4	0	.	0	.	0	.	0	0,0
	Total	137	100,0	0	.	0	.	0	.	72	100,0
CENTRE OUEST	BOULKIEMDE	212	100,0	0	.	30	100,0	0	.	181	55,4
	SANGUIE	0	0,0	0	.	0	0,0	0	.	146	44,6
	SISSILI	0	0,0	0	.	0	0,0	0	.	0	0,0
	ZIRO	0	0,0	0	.	0	0,0	0	.	0	0,0
	Total	212	100,0	0	.	30	100,0	0	.	327	100,0
CENTRE SUD	BAZEGA	28	100,0	0	.	0	.	0	.	28	26,5
	NAHOURI	0	0,0	0	.	0	.	0	.	63	59,5
	ZOUNDWEOGO	0	0,0	0	.	0	.	0	.	15	14,0
	Total	28	100,0	0	.	0	.	0	.	106	100,0
EST	GNAGNA	0	.	0	.	0	.	0	.	0	.
	GOURMA	0	.	0	.	0	.	0	.	0	.
	TAPOA	0	.	0	.	0	.	0	.	0	.
	KOMANDJOARI	0	.	0	.	0	.	0	.	0	.
	KOMPIENGA	0	.	0	.	0	.	0	.	0	.
	Total	0	.	0	.	0	.	0	.	0	.
HAUTS BASSINS	HOUET	0	0,0	0	.	0	.	0	.	0	0,0
	KENEDOUGOU	0	0,0	0	.	0	.	0	.	0	0,0
	TUY	377	100,0	0	.	0	.	0	.	377	100,0
	Total	377	100,0	0	.	0	.	0	.	377	100,0
NORD	PASSORE	0	.	0	0,0	0	0,0	0	0,0	0	0,0
	YATENGA	0	.	112	100,0	112	100,0	0	0,0	112	100,0
	LOROU	0	.	0	0,0	0	0,0	0	0,0	0	0,0
	ZONDOMA	0	.	0	0,0	0	0,0	10	100,0	0	0,0
	Total	0	.	112	100,0	112	100,0	10	100,0	112	100,0
PLATEAU CENTRAL	GANZOURGOU	0	0,0	0	.	0	.	0	.	0	0,0
	OUBRITENGA	11	100,0	0	.	0	.	0	.	53	100,0
	KOURWEOGO	0	0,0	0	.	0	.	0	.	0	0,0
	Total	11	100,0	0	.	0	.	0	.	53	100,0
SAHEL	UDALAN	0	0,0	0	.	0	.	0	.	0	0,0
	SENO	0	0,0	0	.	0	.	0	.	0	0,0
	SOUN	46	100,0	0	.	0	.	0	.	46	100,0
	YAGHA	0	0,0	0	.	0	.	0	.	0	0,0
	Total	46	100,0	0	.	0	.	0	.	46	100,0
SUD- OUEST	BOUGOURIBA	0	.	0	.	0	.	0	.	0	.
	PONI	0	.	0	.	0	.	0	.	0	.
	IOBA	0	.	0	.	0	.	0	.	0	.
	NOUMBIEL	0	.	0	.	0	.	0	.	0	.
	Total	0	.	0	.	0	.	0	.	0	.
Total Burkina		2 520	100,0	178	100,0	180	100,0	90	100,0	3 868	100,0

Tableau C3S1A046 : Effectif des équins selon les intrants sanitaires utilisés

Régions	Provinces	Vaccins		Déparasitants		Aures produits de traitements	
		Effectif	% colonne	Effectif	% colonne	Effectif	% colonne
BOUCLE DU MOUHOUN	KOSSI	0	.	222	80,3	37	93,5
	MOUHOUN	0	.	0	0,0	0	0,0
	SOUROU	0	.	3	0,9	3	6,5
	BALE	0	.	9	3,2	0	0,0
	BANWA	0	.	0	0,0	0	0,0
	NAYALA	0	.	43	15,6	0	0,0
	Total	0	.	277	100,0	39	100,0
CASCADES	COMOE	0	.	0	.	0	.
	LERABA	0	.	0	.	0	.
	Total	0	.	0	.	0	.
CENTRE	KADIOGO	0	.	0	.	0	.
	Total	0	.	0	.	0	.
CENTRE-EST	BOULGOU	0	.	24	100,0	0	.
	KOURITENGA	0	.	0	0,0	0	.
	KOULPELOGO	0	.	0	0,0	0	.
	Total	0	.	24	100,0	0	.
CENTRE NORD	BAM	0	.	0	.	0	.
	NAMENTENGA	0	.	0	.	0	.
	SANMATENGA	0	.	0	.	0	.
	Total	0	.	0	.	0	.
CENTRE OUEST	BOULKIEMDE	0	.	0	.	0	.
	SANGUIE	0	.	0	.	0	.
	SISSILI	0	.	0	.	0	.
	ZIRO	0	.	0	.	0	.
	Total	0	.	0	.	0	.
CENTRE SUD	BAZEGA	0	.	46	100,0	0	.
	NAHOURI	0	.	0	0,0	0	.
	ZOUNDWEOGO	0	.	0	0,0	0	.
	Total	0	.	46	100,0	0	.
EST	GNAGNA	0	.	0	0,0	0	.
	GOURMA	0	.	11	100,0	0	.
	TAPOA	0	.	0	0,0	0	.
	KOMANDJOARI	0	.	0	0,0	0	.
	KOMPIENGA	0	.	0	0,0	0	.
	Total	0	.	11	100,0	0	.
HAUTS BASSINS	HOUET	0	.	0	.	0	.
	KENEDOUGOU	0	.	0	.	0	.
	TUY	0	.	0	.	0	.
	Total	0	.	0	.	0	.
NORD	PASSORE	0	.	0	0,0	0	0,0
	YATENGA	0	.	56	58,2	9	100,0
	LOROU	0	.	10	10,8	0	0,0
	ZONDOMA	0	.	30	31,0	0	0,0
	Total	0	.	96	100,0	9	100,0
PLATEAU CENTRAL	GANZOURGOU	0	.	0	0,0	0	.
	OUBRITENGA	0	.	13	100,0	0	.
	KOURWEOGO	0	.	0	0,0	0	.
	Total	0	.	13	100,0	0	.
SAHEL	OULDALAN	0	.	0	.	12	100,0
	SENO	0	.	0	.	0	0,0
	SOUN	0	.	0	.	0	0,0
	YAGHA	0	.	0	.	0	0,0
	Total	0	.	0	.	12	100,0
SUD- OUEST	BOUGOURIBA	0	.	0	.	0	.
	PONI	0	.	0	.	0	.
	IOBA	0	.	0	.	0	.
	NOUMBIEL	0	.	0	.	0	.
	Total	0	.	0	.	0	.
Total Burkina		0	100,0	467	100,0	59	100,0

Tableau C3S1A047 : Effectif des camelins selon les intrants sanitaires utilisés

Régions	Provinces	Vaccins		Déparasitants		Aures produits de traitements	
		Effectif	% colonne	Effectif	% colonne	Effectif	% colonne
BOUCLE DU MOUHOUN	KOSSI	0	.	0	.	0	.
	MOUHOUN	0	.	0	.	0	.
	SOUROU	0	.	0	.	0	.
	BALE	0	.	0	.	0	.
	BANWA	0	.	0	.	0	.
	NAYALA	0	.	0	.	0	.
	Total	0	.	0	.	0	.
CASCADES	COMOE	0	.	0	.	0	.
	LERABA	0	.	0	.	0	.
	Total	0	.	0	.	0	.
CENTRE	KADIOGO	0	.	0	.	0	.
	Total	0	.	0	.	0	.
CENTRE-EST	BOULGOU	0	.	0	.	0	.
	KOURITENGA	0	.	0	.	0	.
	KOULPELOGO	0	.	0	.	0	.
	Total	0	.	0	.	0	.
CENTRE NORD	BAM	0	.	0	.	0	.
	NAMENTENGA	0	.	0	.	0	.
	SANMATENGA	0	.	0	.	0	.
	Total	0	.	0	.	0	.
CENTRE OUEST	BOULKIEMDE	0	.	0	0,0	0	.
	SANGUIE	0	.	0	0,0	0	.
	SISSILI	0	.	21	100,0	0	.
	ZIRO	0	.	0	0,0	0	.
	Total	0	.	21	100,0	0	.
CENTRE SUD	BAZEKA	0	.	0	.	0	.
	NAHOURI	0	.	0	.	0	.
	ZOUNDWEOGO	0	.	0	.	0	.
	Total	0	.	0	.	0	.
EST	GNAGNA	0	.	0	.	0	.
	GOURMA	0	.	0	.	0	.
	TAPOA	0	.	0	.	0	.
	KOMANDJOARI	0	.	0	.	0	.
	KOMPIENGA	0	.	0	.	0	.
	Total	0	.	0	.	0	.
HAUTS BASSINS	HOUET	0	.	0	.	0	.
	KENEDOUGOU	0	.	0	.	0	.
	TUY	0	.	0	.	0	.
	Total	0	.	0	.	0	.
NORD	PASSORE	0	0,0	0	0,0	0	0,0
	YATENGA	0	0,0	0	0,0	4	100,0
	LOROU	10	100,0	3	100,0	0	0,0
	ZONDOMA	0	0,0	0	0,0	0	0,0
	Total	10	100,0	3	100,0	4	100,0
PLATEAU CENTRAL	GANZOURGOU	0	.	0	.	0	.
	OUBRITENGA	0	.	0	.	0	.
	KOURWEOGO	0	.	0	.	0	.
	Total	0	.	0	.	0	.
SAHEL	OULDALAN	0	.	0	.	0	0,0
	SENO	0	.	0	.	0	0,0
	SOUM	0	.	0	.	35	100,0
	YAGHA	0	.	0	.	0	0,0
	Total	0	.	0	.	35	100,0
SUD- OUEST	BOUGOURIBA	0	.	0	.	0	.
	PONI	0	.	0	.	0	.
	IOBA	0	.	0	.	0	.
	NOUMBIEL	0	.	0	.	0	.
	Total	0	.	0	.	0	.
Total Burkina		10	100,0	25	100,0	39	100,0

Tableau C3S1A048 : Effectif des bœufs de trait selon les intrants sanitaires utilisés

Régions	Provinces	Vaccins		Déparasitants		Aures produits de traitements	
		Effectif	% colonne	Effectif	% colonne	Effectif	% colonne
BOUCLE DU MOUHOUN	KOSSI	55 111	21,0	49 503	20,4	1 560	4,6
	MOUHOUN	59 094	22,5	52 144	21,5	19 074	56,7
	SOUROU	22 446	8,5	21 862	9,0	2 161	6,4
	BALE	43 328	16,5	38 907	16,0	2 818	8,4
	BANWA	64 423	24,5	63 166	26,0	4 926	14,6
	NAYALA	18 433	7,0	17 120	7,1	3 130	9,3
	Total	262 833	100,0	242 703	100,0	33 667	100,0
CASCADES	COMOE	35 749	66,7	31 311	63,0	15 994	58,8
	LERABA	17 886	33,3	18 412	37,0	11 219	41,2
	Total	53 635	100,0	49 723	100,0	27 213	100,0
CENTRE	KADIOGO	8 740	100,0	5 694	100,0	4 165	100,0
	Total	8 740	100,0	5 694	100,0	4 165	100,0
CENTRE-EST	BOULGOU	51 992	44,5	39 932	38,9	12 480	32,2
	KOURITENGA	18 260	15,6	17 140	16,7	8 129	20,9
	KOULPELOGO	46 698	39,9	45 623	44,4	18 204	46,9
	Total	116 950	100,0	102 695	100,0	38 813	100,0
CENTRE NORD	BAM	15 090	39,4	17 997	56,0	1 521	16,1
	NAMENTENGA	4 778	12,5	5 331	16,6	3 632	38,4
	SANMATENGA	18 450	48,1	8 828	27,5	4 318	45,6
	Total	38 318	100,0	32 155	100,0	9 471	100,0
CENTRE OUEST	BOULKIEMDE	12 487	18,4	18 980	28,4	3 196	24,3
	SANGUIE	6 788	10,0	5 108	7,6	2 533	19,3
	SISSILI	21 289	31,4	15 005	22,5	3 619	27,5
	ZIRO	27 188	40,1	27 712	41,5	3 809	29,0
	Total	67 751	100,0	66 805	100,0	13 158	100,0
CENTRE SUD	BAZEGA	19 879	40,5	16 793	38,3	1 525	63,8
	NAHOURI	10 902	22,2	9 351	21,3	658	27,5
	ZOUNDWEOGO	18 304	37,3	17 710	40,4	209	8,7
	Total	49 086	100,0	43 854	100,0	2 392	100,0
EST	GNAGNA	0	0,0	546	2,0	0	0,0
	GOURMA	22 906	61,4	13 941	50,7	2 402	27,8
	TAPOA	9 146	24,5	8 453	30,8	3 781	43,7
	KOMANDJOARI	112	0,3	244	0,9	0	0,0
	KOMPIENGA	5 128	13,8	4 288	15,6	2 470	28,5
	Total	37 293	100,0	27 473	100,0	8 654	100,0
HAUTS BASSINS	HOUET	96 885	40,4	86 436	39,9	32 537	39,9
	KENEDOUGOU	90 091	37,6	84 183	38,8	38 516	47,3
	TUY	52 738	22,0	46 185	21,3	10 450	12,8
	Total	239 715	100,0	216 805	100,0	81 503	100,0
NORD	PASSORE	10 545	16,5	7 256	13,1	2 930	12,6
	YATENGA	38 992	61,0	34 048	61,7	19 256	82,7
	LOROU	8 291	13,0	7 791	14,1	695	3,0
	ZONDOMA	6 106	9,6	6 130	11,1	397	1,7
	Total	63 934	100,0	55 224	100,0	23 278	100,0
PLATEAU CENTRAL	GANZOURGOU	34 732	82,0	23 300	84,3	11 582	88,7
	OUBRITENGA	2 969	7,0	2 020	7,3	978	7,5
	KOURWEOGO	4 648	11,0	2 309	8,4	500	3,8
	Total	42 350	100,0	27 629	100,0	13 060	100,0
SAHEL	LOUDALAN	0	0,0	0	0,0	0	.
	SENO	517	13,4	0	0,0	0	.
	SOU	3 112	80,7	569	100,0	0	.
	YAGHA	225	5,8	0	0,0	0	.
	Total	3 855	100,0	569	100,0	0	.
SUD- OUEST	BOUGOURIBA	5 442	21,0	5 330	41,5	2 243	18,4
	PONI	3 911	15,1	2 022	15,8	352	2,9
	IOBA	15 931	61,5	5 030	39,2	9 575	78,7
	NOUMBIEL	614	2,4	453	3,5	0	0,0
	Total	25 899	100,0	12 834	100,0	12 170	100,0
Total Burkina		1 010 359	100,0	884 162	100,0	267 545	100,0

Tableau C3S1A049 : Effectif des bovins d'embouche selon les intrants sanitaires utilisés

Régions	Provinces	Vaccins		Déparasitants		Aures produits de traitements	
		Effectif	% colonne	Effectif	% colonne	Effectif	% colonne
BOUCLE DU MOUHOUN	KOSSI	0	0,0	0	0,0	0	0,0
	MOUHOUN	422	2,9	3 096	21,2	3 616	100,0
	SOUROU	1 176	8,2	1 076	7,4	0	0,0
	BALE	1 430	9,9	286	2,0	0	0,0
	BANWA	8 482	58,8	7 243	49,6	0	0,0
	NAYALA	2 911	20,2	2 911	19,9	0	0,0
	Total	14 422	100,0	14 612	100,0	3 616	100,0
CASCADES	COMOE	5 358	78,0	1 175	43,7	0	0,0
	LERABA	1 515	22,0	1 515	56,3	1 515	100,0
	Total	6 872	100,0	2 690	100,0	1 515	100,0
CENTRE	KADIOGO	421	100,0	1 838	100,0	0	.
	Total	421	100,0	1 838	100,0	0	.
CENTRE-EST	BOULGOU	4 395	26,9	4 275	25,3	506	12,0
	KOURITENGA	11 639	71,2	12 295	72,8	3 709	88,0
	KOULPELOGO	311	1,9	311	1,8	0	0,0
	Total	16 345	100,0	16 882	100,0	4 215	100,0
CENTRE NORD	BAM	1 057	6,4	886	7,9	0	0,0
	NAMENTENGA	10 322	62,6	9 475	84,4	3 273	76,6
	SANMATENGA	5 107	31,0	865	7,7	999	23,4
	Total	16 487	100,0	11 226	100,0	4 272	100,0
CENTRE OUEST	BOULKIEMDE	3 630	26,5	3 530	29,4	3 530	41,6
	SANGUIE	637	4,6	637	5,3	0	0,0
	SISSILI	7 798	56,9	2 662	22,1	4 945	58,4
	ZIRO	1 651	12,0	5 189	43,2	0	0,0
	Total	13 716	100,0	12 017	100,0	8 475	100,0
CENTRE SUD	BAZEGA	12	11,8	12	11,8	0	.
	NAHOURI	86	88,2	86	88,2	0	.
	ZOUNDWEOGO	0	0,0	0	0,0	0	.
	Total	97	100,0	97	100,0	0	.
EST	GNAGNA	2 740	30,2	1 758	19,7	3 482	74,1
	GOURMA	1 181	13,0	1 475	16,5	195	4,1
	TAPOA	3 675	40,5	4 196	47,0	0	0,0
	KOMANDJOARI	833	9,2	1 041	11,7	833	17,7
	KOMPIENGA	651	7,2	460	5,2	190	4,1
	Total	9 080	100,0	8 930	100,0	4 700	100,0
HAUTS BASSINS	HOUE	47 511	69,5	47 257	91,2	37	0,9
	KENEDOUGOU	20 804	30,5	4 566	8,8	4 272	99,1
	TUY	0	0,0	0	0,0	0	0,0
	Total	68 316	100,0	51 823	100,0	4 309	100,0
NORD	PASSORE	880	2,6	880	6,3	0	0,0
	YATENGA	24 597	73,1	8 553	61,4	6 479	82,8
	LOROU	4 015	11,9	1 635	11,7	1 344	17,2
	ZONDOMA	4 157	12,4	2 871	20,6	0	0,0
	Total	33 648	100,0	13 939	100,0	7 823	100,0
PLATEAU CENTRAL	GANZOURGOU	4 092	60,0	2 511	75,0	0	0,0
	OUBRITENGA	2 723	40,0	836	25,0	489	100,0
	KOURWEOGO	0	0,0	0	0,0	0	0,0
	Total	6 815	100,0	3 348	100,0	489	100,0
SAHEL	OULDALAN	0	0,0	0	0,0	0	.
	SENO	19 702	79,2	277	5,4	0	.
	SOUN	1 907	7,7	1 907	36,9	0	.
	YAGHA	3 259	13,1	2 989	57,8	0	.
	Total	24 869	100,0	5 174	100,0	0	.
SUD- OUEST	BOUGOURIBA	26 097	100,0	208	100,0	0	0,0
	PONI	0	0,0	0	0,0	0	0,0
	IOBA	0	0,0	0	0,0	0	0,0
	NOUMBIEL	0	0,0	0	0,0	108	100,0
	Total	26 097	100,0	208	100,0	108	100,0
Total Burkina		237 187	100,0	142 784	100,0	39 522	100,0

Tableau C3S1A050 : Effectif des bovins d'élevage selon les intrants sanitaires utilisés

Régions	Provinces	Vaccins		Déparasitants		Aures produits de traitements	
		Effectif	% colonne	Effectif	% colonne	Effectif	% colonne
BOUCLE DU MOUHOUN	KOSSI	138 138	23,3	127 389	30,8	1 490	3,7
	MOUHOUN	99 216	16,7	67 646	16,4	15 945	39,3
	SOUROU	79 545	13,4	51 651	12,5	2 921	7,2
	BALE	92 552	15,6	47 238	11,4	5 855	14,4
	BANWA	144 765	24,4	93 829	22,7	8 778	21,6
	NAYALA	38 476	6,5	25 365	6,1	5 570	13,7
	Total	592 691	100,0	413 119	100,0	40 559	100,0
CASCADES	COMOE	141 595	53,0	126 235	55,2	84 624	58,0
	LERABA	125 660	47,0	102 444	44,8	61 185	42,0
	Total	267 255	100,0	228 679	100,0	145 809	100,0
CENTRE	KADIOGO	17 831	100,0	14 301	100,0	12 040	100,0
	Total	17 831	100,0	14 301	100,0	12 040	100,0
CENTRE-EST	BOULGOU	99 377	24,5	42 314	20,6	4 003	2,6
	KOURITENGA	81 355	20,1	31 500	15,3	25 552	16,9
	KOULPELOGO	224 487	55,4	131 876	64,1	122 005	80,5
	Total	405 219	100,0	205 690	100,0	151 560	100,0
CENTRE NORD	BAM	48 057	21,5	27 659	38,2	3 590	10,1
	NAMENTENGA	78 769	35,3	22 154	30,6	3 286	9,2
	SANMATENGA	96 567	43,2	22 664	31,3	28 741	80,7
	Total	223 393	100,0	72 477	100,0	35 618	100,0
CENTRE OUEST	BOULKIEMDE	7 651	1,8	7 966	4,3	3 864	7,9
	SANGUIE	21 021	4,8	6 561	3,5	1 906	3,9
	SISSILI	277 109	63,5	80 878	43,8	39 436	80,2
	ZIRO	130 755	30,0	89 429	48,4	3 988	8,1
	Total	436 536	100,0	184 834	100,0	49 194	100,0
CENTRE SUD	BAZEGA	46 603	23,9	19 118	21,2	45	0,3
	NAHOURI	46 342	23,8	9 039	10,0	1 204	6,9
	ZOUNDWEOGO	101 808	52,3	61 885	68,7	16 100	92,8
	Total	194 753	100,0	90 042	100,0	17 349	100,0
EST	GNAGNA	166 919	36,5	15 701	8,6	12 240	30,1
	GOURMA	108 236	23,7	61 129	33,6	5 772	14,2
	TAPOA	98 313	21,5	64 502	35,4	11 090	27,3
	KOMANDJOARI	45 085	9,9	10 578	5,8	5 520	13,6
	KOMPIENGA	38 509	8,4	30 224	16,6	5 990	14,8
	Total	457 063	100,0	182 134	100,0	40 612	100,0
HAUTS BASSINS	HOUET	224 619	26,1	181 991	23,7	68 850	24,0
	KENEDOUYOU	512 736	59,6	501 811	65,3	201 494	70,1
	TUY	123 310	14,3	84 510	11,0	17 118	6,0
	Total	860 665	100,0	768 311	100,0	287 461	100,0
NORD	PASSORE	53 743	24,5	20 265	25,8	24 987	45,9
	YATENGA	123 528	56,2	36 803	46,9	19 724	36,2
	LOROU	29 005	13,2	11 825	15,1	7 959	14,6
	ZONDOMA	13 390	6,1	9 638	12,3	1 790	3,3
	Total	219 666	100,0	78 531	100,0	54 460	100,0
PLATEAU CENTRAL	GANZOURGOU	134 028	48,5	88 325	51,1	17 473	28,2
	OUBRITENGA	125 312	45,3	82 043	47,4	43 711	70,6
	KOURWEOGO	17 026	6,2	2 542	1,5	758	1,2
	Total	276 366	100,0	172 911	100,0	61 942	100,0
SAHEL	OU DALAN	221 566	29,4	27 527	17,4	1 483	4,4
	SENO	159 776	21,2	63 563	40,2	21 297	62,6
	SOU	222 459	29,5	52 800	33,4	9 544	28,1
	YAGHA	149 256	19,8	14 241	9,0	1 690	5,0
	Total	753 058	100,0	158 131	100,0	34 014	100,0
SUD- OUEST	BOUGOURIBA	12 416	8,2	5 986	8,1	779	5,8
	PONI	49 307	32,4	8 765	11,8	2 212	16,6
	IOBA	20 965	13,8	2 672	3,6	10 212	76,6
	NOUMBIEL	69 455	45,7	56 828	76,5	134	1,0
	Total	152 143	100,0	74 252	100,0	13 337	100,0
Total Burkina		4 856 640	100,0	2 643 412	100,0	943 955	100,0

Tableau C3S1A051 : Effectif des vaches laitières selon les intrants sanitaires utilisés

Régions	Provinces	Vaccins		Déparasitants		Aures produits de traitements	
		Effectif	% colonne	Effectif	% colonne	Effectif	% colonne
BOUCLE DU MOUHOUN	KOSSI	0	.	0	0,0	0	0,0
	MOUHOUN	0	.	0	0,0	0	0,0
	SOUROU	0	.	0	0,0	0	0,0
	BALE	0	.	429	100,0	0	0,0
	BANWA	0	.	0	0,0	27	100,0
	NAYALA	0	.	0	0,0	0	0,0
	Total	0	.	429	100,0	27	100,0
CASCADES	COMOE	0	.	0	.	0	.
	LERABA	0	.	0	.	0	.
	Total	0	.	0	.	0	.
CENTRE	KADIOGO	0	.	0	.	0	.
	Total	0	.	0	.	0	.
CENTRE-EST	BOULGOU	1 385	9,9	665	8,3	89	14,4
	KOURITENGA	12 604	90,1	6 362	79,0	526	85,6
	KOULPELOGO	0	0,0	1 029	12,8	0	0,0
	Total	13 989	100,0	8 055	100,0	614	100,0
CENTRE NORD	BAM	1 178	73,3	1 418	59,7	0	0,0
	NAMENTENGA	429	26,7	958	40,3	601	31,1
	SANMATENGA	0	0,0	0	0,0	1 333	68,9
	Total	1 608	100,0	2 376	100,0	1 934	100,0
CENTRE OUEST	BOULKIEMDE	0	0,0	0	.	0	0,0
	SANGUIE	0	0,0	0	.	0	0,0
	SISSILI	1 856	100,0	0	.	1 319	100,0
	ZIRO	0	0,0	0	.	0	0,0
	Total	1 856	100,0	0	.	1 319	100,0
CENTRE SUD	BAZEGA	0	0,0	14 715	90,1	0	0,0
	NAHOURI	0	0,0	463	2,8	0	0,0
	ZOUNDWEOGO	1 150	100,0	1 150	7,0	1 150	100,0
	Total	1 150	100,0	16 328	100,0	1 150	100,0
EST	GNAGNA	0	0,0	0	0,0	0	0,0
	GOURMA	7 110	49,4	3 808	46,3	0	0,0
	TAPOA	3 138	21,8	1 724	21,0	1 159	31,4
	KOMANDJOARI	4 146	28,8	2 696	32,8	2 528	68,6
	KOMPIENGA	0	0,0	0	0,0	0	0,0
	Total	14 393	100,0	8 228	100,0	3 687	100,0
HAUTS BASSINS	HOUEY	11 800	78,1	6 741	67,0	3 561	100,0
	KENEDOUGOU	3 316	21,9	3 316	33,0	0	0,0
	TUY	0	0,0	0	0,0	0	0,0
	Total	15 116	100,0	10 057	100,0	3 561	100,0
NORD	PASSORE	0	0,0	0	0,0	731	20,6
	YATENGA	1 614	22,1	3 150	43,7	693	19,5
	LOROU	5 485	75,3	3 866	53,7	2 134	60,0
	ZONDOMA	189	2,6	189	2,6	0	0,0
	Total	7 288	100,0	7 204	100,0	3 558	100,0
PLATEAU CENTRAL	GANZOURGOU	9 345	72,5	5 080	52,5	2 272	39,1
	OUBRITENGA	3 537	27,5	4 591	47,5	3 537	60,9
	KOURWEOGO	0	0,0	0	0,0	0	0,0
	Total	12 882	100,0	9 671	100,0	5 809	100,0
SAHEL	LOUDALAN	912	2,8	0	0,0	0	0,0
	SENO	18 998	58,3	5 561	61,0	1 244	100,0
	SOU	8 163	25,1	3 557	39,0	0	0,0
	YAGHA	4 501	13,8	0	0,0	0	0,0
	Total	32 574	100,0	9 118	100,0	1 244	100,0
SUD- OUEST	BOUGOURIBA	0	.	603	100,0	0	0,0
	PONI	0	.	0	0,0	0	0,0
	IOBA	0	.	0	0,0	0	0,0
	NOUMBIEL	0	.	0	0,0	46	100,0
	Total	0	.	603	100,0	46	100,0
Total Burkina		100 854	100,0	72 069	100,0	22 949	100,0

Tableau C3S1A052 : Effectif des ovins d'élevage selon les intrants sanitaires utilisés

Régions	Provinces	Vaccins		Déparasitants		Aures produits de traitements	
		Effectif	% colonne	Effectif	% colonne	Effectif	% colonne
BOUCLE DU MOUHOUN	KOSSI	119 388	34,0	158 714	39,8	2 680	4,0
	MOUHOUN	45 194	12,9	54 004	13,5	16 014	23,9
	SOUROU	44 495	12,7	47 199	11,8	4 039	6,0
	BALE	27 977	8,0	48 564	12,2	15 818	23,6
	BANWA	59 144	16,8	60 515	15,2	3 136	4,7
	NAYALA	55 453	15,8	29 564	7,4	25 215	37,7
	Total	351 651	100,0	398 560	100,0	66 902	100,0
CASCADES	COMOE	30 896	53,8	25 268	45,0	13 766	56,2
	LERABA	26 580	46,2	30 859	55,0	10 732	43,8
	Total	57 476	100,0	56 126	100,0	24 498	100,0
CENTRE	KADIOGO	21 466	100,0	9 054	100,0	2 382	100,0
	Total	21 466	100,0	9 054	100,0	2 382	100,0
CENTRE-EST	BOULGOU	168 992	55,7	185 211	62,0	26 017	29,8
	KOURITENGA	82 290	27,1	42 623	14,3	22 849	26,2
	KOULPELOGO	52 360	17,2	70 786	23,7	38 295	43,9
	Total	303 642	100,0	298 621	100,0	87 160	100,0
CENTRE NORD	BAM	18 395	8,8	29 000	34,5	2 405	5,4
	NAMENTENGA	95 839	45,8	25 578	30,4	4 580	10,3
	SANMATENGA	94 987	45,4	29 493	35,1	37 613	84,3
	Total	209 222	100,0	84 071	100,0	44 599	100,0
CENTRE OUEST	BOULKIEMDE	7 679	6,9	43 159	28,8	20 969	48,9
	SANGUIE	29 262	26,2	7 249	4,8	4 183	9,7
	SISSILI	26 107	23,3	32 821	21,9	16 688	38,9
	ZIRO	48 791	43,6	66 791	44,5	1 085	2,5
	Total	111 839	100,0	150 020	100,0	42 924	100,0
CENTRE SUD	BAZEGA	41 045	45,1	23 976	27,4	9	0,2
	NAHOURI	9 130	10,0	12 773	14,6	5 355	96,1
	ZOUNDWEOGO	40 845	44,9	50 898	58,1	209	3,8
	Total	91 020	100,0	87 647	100,0	5 573	100,0
EST	GNAGNA	54 396	29,5	38 668	22,8	13 149	55,8
	GOURMA	44 906	24,3	33 281	19,6	0	0,0
	TAPOA	64 130	34,7	74 396	43,9	6 246	26,5
	KOMANDJOARI	6 254	3,4	9 542	5,6	745	3,2
	KOMPIENGA	15 019	8,1	13 603	8,0	3 416	14,5
	Total	184 706	100,0	169 490	100,0	23 556	100,0
HAUTS BASSINS	HOUET	92 938	39,9	92 459	44,8	26 532	31,5
	KENEDOUGOU	95 429	41,0	79 467	38,5	39 728	47,1
	TUY	44 358	19,1	34 676	16,8	18 089	21,4
	Total	232 725	100,0	206 602	100,0	84 349	100,0
NORD	PASSORE	21 319	7,5	21 730	13,7	28 714	29,8
	YATENGA	181 918	63,9	83 258	52,6	58 556	60,8
	LOROUM	25 975	9,1	21 032	13,3	8 601	8,9
	ZONDOMA	55 464	19,5	32 415	20,5	464	0,5
	Total	284 676	100,0	158 435	100,0	96 335	100,0
PLATEAU CENTRAL	GANZOURGOU	89 254	52,1	60 692	50,3	27 509	47,2
	OUBRITENGA	78 825	46,0	58 290	48,4	30 061	51,5
	KOURWEOGO	3 104	1,8	1 565	1,3	758	1,3
	Total	171 182	100,0	120 547	100,0	58 328	100,0
SAHEL	OULDALAN	24 956	17,1	7 112	5,9	1 597	6,1
	SENO	50 974	35,0	51 563	42,7	18 300	70,3
	SOUN	51 053	35,1	43 444	36,0	5 256	20,2
	YAGHA	18 664	12,8	18 627	15,4	895	3,4
	Total	145 647	100,0	120 747	100,0	26 048	100,0
SUD- OUEST	BOUGOURIBA	5 778	19,4	6 404	42,6	136	4,7
	PONI	3 786	12,7	718	4,8	0	0,0
	IOBA	19 407	65,0	7 166	47,7	2 687	92,7
	NOUMBIEL	864	2,9	748	5,0	76	2,6
	Total	29 835	100,0	15 036	100,0	2 900	100,0
Total Burkina		2 195 088	100,0	1 874 955	100,0	565 553	100,0

Tableau C3S1A053 : Effectif des ovins d'embouche selon les intrants sanitaires utilisés

Régions	Provinces	Vaccins		Déparasitants		Aures produits de traitements	
		Effectif	% colonne	Effectif	% colonne	Effectif	% colonne
BOUCLE DU MOUHOUN	KOSSI	3 713	12,8	5 395	22,7	0	0,0
	MOUHOUN	1 120	3,9	1 564	6,6	0	0,0
	SOUROU	2 718	9,4	5 365	22,5	437	7,5
	BALE	2 344	8,1	0	0,0	0	0,0
	BANWA	248	0,9	259	1,1	30	0,5
	NAYALA	18 875	65,0	11 236	47,2	5 333	91,9
	Total	29 018	100,0	23 819	100,0	5 801	100,0
CASCADES	COMOE	0	0,0	0	.	0	.
	LERABA	35	100,0	0	.	0	.
	Total	35	100,0	0	.	0	.
CENTRE	KADIOGO	0	.	0	.	0	.
	Total	0	.	0	.	0	.
CENTRE-EST	BOULGOU	611	27,9	207	19,7	0	0,0
	KOURITENGA	738	33,7	0	0,0	0	0,0
	KOULPELOGO	843	38,4	843	80,3	843	100,0
	Total	2 192	100,0	1 049	100,0	843	100,0
CENTRE NORD	BAM	6 225	20,7	13 891	47,0	0	0,0
	NAMENTENGA	15 426	51,4	15 423	52,1	8 072	85,8
	SANMATENGA	8 359	27,9	269	0,9	1 333	14,2
	Total	30 010	100,0	29 583	100,0	9 405	100,0
CENTRE OUEST	BOULKIEMDE	0	0,0	88	0,7	88	100,0
	SANGUIE	4 979	30,2	1 325	10,3	0	0,0
	SISSILI	889	5,4	889	6,9	0	0,0
	ZIRO	10 605	64,4	10 605	82,2	0	0,0
	Total	16 473	100,0	12 907	100,0	88	100,0
CENTRE SUD	BAZEGA	582	13,6	582	13,6	0	.
	NAHOURI	3 704	86,4	3 704	86,4	0	.
	ZOUNDWEOGO	0	0,0	0	0,0	0	.
	Total	4 285	100,0	4 285	100,0	0	.
EST	GNAGNA	9 278	73,9	9 746	44,7	0	0,0
	GOURMA	591	4,7	1 819	8,3	98	2,9
	TAPOA	2 181	17,4	7 377	33,8	2 280	66,8
	KOMANDJOARI	513	4,1	2 859	13,1	940	27,5
	KOMPIENGA	0	0,0	0	0,0	95	2,8
	Total	12 563	100,0	21 801	100,0	3 414	100,0
HAUTS BASSINS	HOUET	3 597	93,8	3 597	68,3	2 481	91,2
	KENEDOUGOU	239	6,2	239	4,5	239	8,8
	TUY	0	0,0	1 429	27,1	0	0,0
	Total	3 836	100,0	5 265	100,0	2 720	100,0
NORD	PASSORE	0	0,0	2 049	5,0	5 146	39,5
	YATENGA	21 375	83,1	21 326	52,3	7 489	57,5
	LOROU	1 852	7,2	11 449	28,1	379	2,9
	ZONDOMA	2 502	9,7	5 980	14,7	0	0,0
	Total	25 729	100,0	40 804	100,0	13 014	100,0
PLATEAU CENTRAL	GANZOURGOU	15 167	63,8	15 167	63,5	2 958	25,6
	OUBRITENGA	8 590	36,2	8 590	36,0	8 590	74,4
	KOURWEOGO	0	0,0	114	0,5	0	0,0
	Total	23 757	100,0	23 871	100,0	11 548	100,0
SAHEL	LOUDALAN	7 574	37,9	7 224	25,1	0	0,0
	SENO	2 816	14,1	3 345	11,6	0	0,0
	SOU	2 557	12,8	10 854	37,8	0	0,0
	YAGHA	7 015	35,1	7 310	25,4	1 928	100,0
	Total	19 962	100,0	28 732	100,0	1 928	100,0
SUD- OUEST	BOUGOURIBA	532	100,0	532	100,0	0	.
	PONI	0	0,0	0	0,0	0	.
	IOBA	0	0,0	0	0,0	0	.
	NOUMBIEL	0	0,0	0	0,0	0	.
	Total	532	100,0	532	100,0	0	.
Total Burkina		168 393	100,0	192 648	100,0	48 760	100,0

Tableau C3S1A054 : Effectif des caprins d'élevage selon les intrants sanitaires utilisés

Régions	Provinces	Vaccins		Déparasitants		Aures produits de traitements	
		Effectif	% colonne	Effectif	% colonne	Effectif	% colonne
BOUCLE DU MOUHOUN	KOSSI	50 180	27,2	85 673	40,0	0	0,0
	MOUHOUN	28 429	15,4	40 448	18,9	10 780	25,6
	SOUROU	41 962	22,8	35 429	16,5	5 494	13,1
	BALE	6 259	3,4	21 790	10,2	6 824	16,2
	BANWA	27 338	14,8	19 657	9,2	1 931	4,6
	NAYALA	30 057	16,3	11 293	5,3	17 066	40,5
	Total	184 225	100,0	214 291	100,0	42 095	100,0
CASCADES	COMOE	21 250	71,8	10 651	47,9	9 222	73,8
	LERABA	8 329	28,2	11 580	52,1	3 266	26,2
	Total	29 578	100,0	22 231	100,0	12 488	100,0
CENTRE	KADIOGO	10 413	100,0	11 862	100,0	9 671	100,0
	Total	10 413	100,0	11 862	100,0	9 671	100,0
CENTRE-EST	BOULGOU	93 834	50,1	129 330	63,8	15 864	31,3
	KOURITENGA	70 839	37,8	37 597	18,5	18 955	37,4
	KOULPELOGO	22 573	12,1	35 917	17,7	15 887	31,3
	Total	187 246	100,0	202 844	100,0	50 706	100,0
CENTRE NORD	BAM	17 688	9,4	25 213	26,6	2 335	4,5
	NAMENTENGA	47 734	25,4	42 522	44,9	4 397	8,4
	SANMATENGA	122 788	65,2	27 019	28,5	45 575	87,1
	Total	188 210	100,0	94 753	100,0	52 307	100,0
CENTRE OUEST	BOULKIEMDE	1 617	2,3	47 259	32,6	5 181	17,5
	SANGUIE	23 118	32,6	17 235	11,9	4 151	14,0
	SISSILI	15 974	22,5	25 396	17,5	10 800	36,4
	ZIRO	30 272	42,6	54 959	37,9	9 512	32,1
	Total	70 981	100,0	144 849	100,0	29 644	100,0
CENTRE SUD	BAZEGA	23 809	41,3	30 908	44,5	145	3,8
	NAHOURI	9 017	15,6	16 963	24,4	3 697	96,2
	ZOUNDWEOGO	24 808	43,0	21 536	31,0	0	0,0
	Total	57 634	100,0	69 407	100,0	3 842	100,0
EST	GNAGNA	39 537	32,0	11 804	9,2	21 834	64,2
	GOURMA	30 830	24,9	32 089	24,9	0	0,0
	TAPOA	42 153	34,1	63 872	49,7	6 081	17,9
	KOMANDJOARI	5 232	4,2	12 071	9,4	2 886	8,5
	KOMPIENGA	5 878	4,8	8 796	6,8	3 232	9,5
	Total	123 629	100,0	128 632	100,0	34 033	100,0
HAUTS BASSINS	HOUET	39 043	42,0	47 610	66,4	19 915	47,3
	KENEDOUGOU	35 563	38,2	18 798	26,2	11 901	28,2
	TUY	18 383	19,8	5 271	7,4	10 324	24,5
	Total	92 990	100,0	71 679	100,0	42 141	100,0
NORD	PASSORE	18 113	7,1	19 478	17,3	16 550	26,7
	YATENGA	175 948	69,1	55 535	49,3	33 570	54,3
	LOROU	21 618	8,5	14 996	13,3	11 750	19,0
	ZONDOMA	38 965	15,3	22 558	20,0	0	0,0
	Total	254 644	100,0	112 568	100,0	61 871	100,0
PLATEAU CENTRAL	GANZOURGOU	81 081	50,0	48 127	43,9	23 591	38,9
	OUBRITENGA	80 972	50,0	58 383	53,2	36 731	60,5
	KOURWEOGO	0	0,0	3 225	2,9	346	0,6
	Total	162 053	100,0	109 735	100,0	60 668	100,0
SAHEL	OULDALAN	8 088	11,3	1 026	1,8	2 277	13,4
	SENO	45 917	64,3	40 798	70,7	8 087	47,7
	SOU	16 867	23,6	13 151	22,8	6 588	38,9
	YAGHA	562	0,8	2 705	4,7	0	0,0
	Total	71 435	100,0	57 680	100,0	16 951	100,0
SUD- OUEST	BOUGOURIBA	5 717	68,7	6 304	59,7	155	69,8
	PONI	2 229	26,8	1 943	18,4	0	0,0
	IOBA	0	0,0	0	0,0	0	0,0
	NOUMBIEL	373	4,5	2 310	21,9	67	30,2
	Total	8 319	100,0	10 557	100,0	222	100,0
Total Burkina		1 441 356	100,0	1 251 087	100,0	416 639	100,0

Tableau C3S1A055 : Effectif des chèvres laitières selon les intrants sanitaires utilisés

Régions	Provinces	Vaccins		Déparasitants		Aures produits de traitements	
		Effectif	% colonne	Effectif	% colonne	Effectif	% colonne
BOUCLE DU MOUHOUN	KOSSI	0	0,0	0	0,0	0	0,0
	MOUHOUN	0	0,0	0	0,0	0	0,0
	SOUROU	0	0,0	0	0,0	0	0,0
	BALE	0	0,0	0	0,0	0	0,0
	BANWA	0	0,0	17	0,6	0	0,0
	NAYALA	4 944	100,0	2 758	99,4	6 541	100,0
	Total	4 944	100,0	2 775	100,0	6 541	100,0
CASCADES	COMOE	0	.	0	.	0	.
	LERABA	0	.	0	.	0	.
	Total	0	.	0	.	0	.
CENTRE	KADIOGO	0	.	0	.	0	.
	Total	0	.	0	.	0	.
CENTRE-EST	BOULGOU	333	13,4	262	100,0	0	.
	KOURITENGA	0	0,0	0	0,0	0	.
	KOULPELOGO	2 142	86,6	0	0,0	0	.
	Total	2 474	100,0	262	100,0	0	.
CENTRE NORD	BAM	1 538	100,0	547	100,0	0	0,0
	NAMENTENGA	0	0,0	0	0,0	0	0,0
	SANMATENGA	0	0,0	0	0,0	801	100,0
	Total	1 538	100,0	547	100,0	801	100,0
CENTRE OUEST	BOULKIEMDE	7 564	100,0	7 564	97,3	7 564	100,0
	SANGUIE	0	0,0	213	2,7	0	0,0
	SISSILI	0	0,0	0	0,0	0	0,0
	ZIRO	0	0,0	0	0,0	0	0,0
	Total	7 564	100,0	7 776	100,0	7 564	100,0
CENTRE SUD	BAZEGA	0	.	191	100,0	0	.
	NAHOURI	0	.	0	0,0	0	.
	ZOUNDWEOGO	0	.	0	0,0	0	.
	Total	0	.	191	100,0	0	.
EST	GNAGNA	0	0,0	0	0,0	0	.
	GOURMA	0	0,0	0	0,0	0	.
	TAPOA	0	0,0	0	0,0	0	.
	KOMANDJOARI	0	0,0	589	79,3	0	.
	KOMPIENGA	153	100,0	153	20,7	0	.
	Total	153	100,0	743	100,0	0	.
HAUTS BASSINS	HOUET	0	0,0	0	.	0	.
	KENEDOUGOU	0	0,0	0	.	0	.
	TUY	233	100,0	0	.	0	.
	Total	233	100,0	0	.	0	.
NORD	PASSORE	0	0,0	0	0,0	0	0,0
	YATENGA	19 461	100,0	17 055	89,6	8 016	100,0
	LOROU	0	0,0	0	0,0	0	0,0
	ZONDOMA	0	0,0	1 984	10,4	0	0,0
	Total	19 461	100,0	19 039	100,0	8 016	100,0
PLATEAU CENTRAL	GANZOURGOU	0	.	0	.	0	0,0
	OUBRITENGA	0	.	0	.	253	100,0
	KOURWEOGO	0	.	0	.	0	0,0
	Total	0	.	0	.	253	100,0
SAHEL	OU DALAN	0	0,0	0	0,0	0	.
	SENO	4 567	100,0	4 567	100,0	0	.
	SOUN	0	0,0	0	0,0	0	.
	YAGHA	0	0,0	0	0,0	0	.
	Total	4 567	100,0	4 567	100,0	0	.
SUD- OUEST	BOUGOURIBA	0	.	0	0,0	0	.
	PONI	0	.	0	0,0	0	.
	IOBA	0	.	0	0,0	0	.
	NOUMBIEL	0	.	64	100,0	0	.
	Total	0	.	64	100,0	0	.
Total Burkina		40 935	100,0	35 964	100,0	23 175	100,0

Tableau C3S1A056 : Effectif des asins selon les intrants sanitaires utilisés

Régions	Provinces	Vaccins		Déparasitants		Aures produits de traitements	
		Effectif	% colonne	Effectif	% colonne	Effectif	% colonne
BOUCLE DU MOUHOUN	KOSSI	8 361	35,5	13 063	35,2	0	0,0
	MOUHOUN	4 899	20,8	4 117	11,1	8 772	68,1
	SOUROU	2 133	9,1	3 306	8,9	608	4,7
	BALE	1 508	6,4	5 668	15,3	933	7,2
	BANWA	956	4,1	5 923	15,9	2 107	16,3
	NAYALA	5 704	24,2	5 065	13,6	466	3,6
	Total	23 559	100,0	37 142	100,0	12 886	100,0
CASCADES	COMOE	1 799	84,9	889	89,3	1 405	88,5
	LERABA	320	15,1	106	10,7	182	11,5
	Total	2 119	100,0	995	100,0	1 588	100,0
CENTRE	KADIOGO	0	.	1 905	100,0	1 939	100,0
	Total	0	.	1 905	100,0	1 939	100,0
CENTRE-EST	BOULGOU	6 673	81,9	12 808	78,1	3 495	71,1
	KOURITENGA	212	2,6	213	1,3	0	0,0
	KOULPELOGO	1 267	15,5	3 378	20,6	1 417	28,9
	Total	8 152	100,0	16 398	100,0	4 912	100,0
CENTRE NORD	BAM	1 307	56,3	2 899	64,8	604	15,0
	NAMENTENGA	494	21,3	1 572	35,2	2 093	52,0
	SANMATENGA	521	22,4	0	0,0	1 330	33,0
	Total	2 321	100,0	4 471	100,0	4 027	100,0
CENTRE OUEST	BOULKIEMDE	2 009	47,8	10 036	43,4	34	0,9
	SANGUIE	132	3,2	2 565	11,1	0	0,0
	SISSILI	2 059	49,0	7 660	33,2	2 077	57,7
	ZIRO	0	0,0	2 845	12,3	1 489	41,4
	Total	4 201	100,0	23 105	100,0	3 600	100,0
CENTRE SUD	BAZEGA	9 778	68,4	13 537	60,2	16	2,3
	NAHOURI	1 533	10,7	3 853	17,1	473	67,7
	ZOUNDWEOGO	2 994	20,9	5 092	22,6	209	29,9
	Total	14 306	100,0	22 483	100,0	698	100,0
EST	GNAGNA	0	0,0	0	0,0	3 596	73,9
	GOURMA	766	9,3	1 379	7,4	1 268	26,1
	TAPOA	5 922	71,6	14 716	79,5	0	0,0
	KOMANDJOARI	48	0,6	288	1,6	0	0,0
	KOMPIENGA	1 535	18,6	2 137	11,5	0	0,0
	Total	8 271	100,0	18 519	100,0	4 864	100,0
HAUTS BASSINS	HOUET	3 566	58,2	4 820	46,8	2 824	50,8
	KENEDOUGOU	1 713	28,0	5 201	50,5	2 733	49,2
	TUY	847	13,8	284	2,8	0	0,0
	Total	6 126	100,0	10 304	100,0	5 557	100,0
NORD	PASSORE	2 630	41,5	7 182	60,0	3 661	66,2
	YATENGA	1 109	17,5	1 302	10,9	1 221	22,1
	LOROU	624	9,9	416	3,5	649	11,7
	ZONDOMA	1 968	31,1	3 071	25,7	0	0,0
	Total	6 331	100,0	11 970	100,0	5 531	100,0
PLATEAU CENTRAL	GANZOURGOU	6 103	59,1	4 204	34,7	2 233	49,7
	OUBRITENGA	4 047	39,2	6 837	56,4	1 957	43,6
	KOURWEOGO	184	1,8	1 078	8,9	302	6,7
	Total	10 333	100,0	12 120	100,0	4 492	100,0
SAHEL	OU DALAN	521	100,0	0	0,0	1 323	51,9
	SENO	0	0,0	0	0,0	1 224	48,1
	SOUN	0	0,0	0	0,0	0	0,0
	YAGHA	0	0,0	385	100,0	0	0,0
	Total	521	100,0	385	100,0	2 548	100,0
SUD- OUEST	BOUGOURIBA	174	23,8	296	57,2	69	27,8
	PONI	359	48,9	0	0,0	0	0,0
	IOBA	179	24,4	179	34,6	179	72,2
	NOUMBIEL	21	2,9	42	8,2	0	0,0
	Total	734	100,0	517	100,0	248	100,0
Total Burkina		86 975	100,0	160 315	100,0	52 889	100,0

Tableau C3S1A057 : Effectif des porcs d'élevage selon les intrants sanitaires utilisés

Régions	Provinces	Vaccins		Déparasitants		Aures produits de traitements	
		Effectif	% colonne	Effectif	% colonne	Effectif	% colonne
BOUCLE DU MOUHOUN	KOSSI	1 867	14,2	9 162	20,0	775	7,8
	MOUHOUN	1 073	8,1	4 657	10,2	1 217	12,2
	SOUROU	5 306	40,3	5 598	12,2	0	0,0
	BALE	1 808	13,7	26 279	57,5	8 004	80,1
	BANWA	3 116	23,7	13	0,0	0	0,0
	NAYALA	0	0,0	0	0,0	0	0,0
	Total	13 169	100,0	45 710	100,0	9 996	100,0
CASCADES	COMOE	2 519	100,0	2 519	100,0	531	100,0
	LERABA	0	0,0	0	0,0	0	0,0
	Total	2 519	100,0	2 519	100,0	531	100,0
CENTRE	KADIOGO	0	.	1 890	100,0	2 965	100,0
	Total	0	.	1 890	100,0	2 965	100,0
CENTRE-EST	BOULGOU	0	.	3 262	84,8	86	100,0
	KOURITENGA	0	.	0	0,0	0	0,0
	KOULPELOGO	0	.	583	15,2	0	0,0
	Total	0	.	3 844	100,0	86	100,0
CENTRE NORD	BAM	578	23,6	578	0,9	2 023	80,8
	NAMENTENGA	1 391	56,8	58 827	95,2	0	0,0
	SANMATENGA	480	19,6	2 374	3,8	480	19,2
	Total	2 449	100,0	61 778	100,0	2 503	100,0
CENTRE OUEST	BOULKIEMDE	0	0,0	14 486	58,2	609	78,3
	SANGUIE	267	8,6	3 833	15,4	169	21,7
	SISSILI	2 820	91,4	1 357	5,5	0	0,0
	ZIRO	0	0,0	5 197	20,9	0	0,0
	Total	3 087	100,0	24 873	100,0	778	100,0
CENTRE SUD	BAZEGA	4 760	69,5	1 985	71,4	0	.
	NAHOURI	1 879	27,4	797	28,6	0	.
	ZOUNDWEOGO	211	3,1	0	0,0	0	.
	Total	6 850	100,0	2 781	100,0	0	.
EST	GNAGNA	0	.	0	0,0	0	0,0
	GOURMA	0	.	0	0,0	0	0,0
	TAPOA	0	.	4 362	89,8	498	100,0
	KOMANDJOARI	0	.	0	0,0	0	0,0
	KOMPIENGA	0	.	498	10,2	0	0,0
	Total	0	.	4 860	100,0	498	100,0
HAUTS BASSINS	HOUE	13 100	78,9	887	4,7	6 529	37,9
	KENEDOUGOU	1 157	7,0	6 481	34,3	10 711	62,1
	TUY	2 349	14,1	11 534	61,0	0	0,0
	Total	16 606	100,0	18 901	100,0	17 240	100,0
NORD	PASSORE	1 342	100,0	11 989	100,0	2 398	100,0
	YATENGA	0	0,0	0	0,0	0	0,0
	LOROU	0	0,0	0	0,0	0	0,0
	ZONDOMA	0	0,0	0	0,0	0	0,0
	Total	1 342	100,0	11 989	100,0	2 398	100,0
PLATEAU CENTRAL	GANZOURGOU	187	100,0	187	6,5	0	0,0
	OUBRITENGA	0	0,0	1 109	38,4	758	71,6
	KOURWEOGO	0	0,0	1 595	55,2	301	28,4
	Total	187	100,0	2 891	100,0	1 059	100,0
SAHEL	OU DALAN	0	.	0	.	0	.
	SENO	0	.	0	.	0	.
	SOUN	0	.	0	.	0	.
	YAGHA	0	.	0	.	0	.
	Total	0	.	0	.	0	.
SUD- OUEST	BOUGOURIBA	0	.	445	11,0	0	0,0
	PONI	0	.	2 723	67,2	0	0,0
	IOBA	0	.	886	21,9	0	0,0
	NOUMBIEL	0	.	0	0,0	67	100,0
	Total	0	.	4 054	100,0	67	100,0
Total Burkina		46 210	100,0	186 092	100,0	38 120	100,0

Tableau C3S1A058 : Effectif des porcs d'embouche selon les intrants sanitaires utilisés

Régions	Provinces	Vaccins		Déparasitants		Aures produits de traitement	
		Effectif	% colonne	Effectif	% colonne	Effectif	% colonne
BOUCLE DU MOUHOUN	KOSSI	0	0,0	0	.	0	.
	MOUHOUN	0	0,0	0	.	0	.
	SOUROU	0	0,0	0	.	0	.
	BALE	4 007	63,0	0	.	0	.
	BANWA	1 558	24,5	0	.	0	.
	NAYALA	794	12,5	0	.	0	.
	Total	6 359	100,0	0	.	0	.
CASCADES	COMOE	0	.	0	.	0	.
	LERABA	0	.	0	.	0	.
	Total	0	.	0	.	0	.
CENTRE	KADIOGO	0	.	0	.	0	.
	Total	0	.	0	.	0	.
CENTRE-EST	BOULGOU	0	.	0	.	148	100,0
	KOURITENGA	0	.	0	.	0	0,0
	KOULPELOGO	0	.	0	.	0	0,0
	Total	0	.	0	.	148	100,0
CENTRE NORD	BAM	0	0,0	228	18,5	0	.
	NAMENTENGA	717	100,0	1 003	81,5	0	.
	SANMATENGA	0	0,0	0	0,0	0	.
	Total	717	100,0	1 231	100,0	0	.
CENTRE OUEST	BOULKIEMDE	0	.	0	.	6	100,0
	SANGUIE	0	.	0	.	0	0,0
	SISSILI	0	.	0	.	0	0,0
	ZIRO	0	.	0	.	0	0,0
	Total	0	.	0	.	6	100,0
CENTRE SUD	BAZEGA	0	0,0	0	0,0	0	.
	NAHOURI	2 322	100,0	5 805	100,0	0	.
	ZOUNDWEOGO	0	0,0	0	0,0	0	.
	Total	2 322	100,0	5 805	100,0	0	.
EST	GNAGNA	0	0,0	0	0,0	0	.
	GOURMA	797	100,0	1 011	100,0	0	.
	TAPOA	0	0,0	0	0,0	0	.
	KOMANDJOARI	0	0,0	0	0,0	0	.
	KOMPIENGA	0	0,0	0	0,0	0	.
	Total	797	100,0	1 011	100,0	0	.
HAUTS BASSINS	HOUET	0	.	0	.	0	.
	KENEDOUGOU	0	.	0	.	0	.
	TUY	0	.	0	.	0	.
	Total	0	.	0	.	0	.
NORD	PASSORE	0	.	431	100,0	355	100,0
	YATENGA	0	.	0	0,0	0	0,0
	LOROU	0	.	0	0,0	0	0,0
	ZONDOMA	0	.	0	0,0	0	0,0
	Total	0	.	431	100,0	355	100,0
PLATEAU CENTRAL	GANZOURGOU	0	0,0	0	.	0	.
	OUBRITENGA	0	0,0	0	.	0	.
	KOURWEOGO	455	100,0	0	.	0	.
	Total	455	100,0	0	.	0	.
SAHEL	OULDALAN	0	.	0	.	0	.
	SENO	0	.	0	.	0	.
	SOUM	0	.	0	.	0	.
	YAGHA	0	.	0	.	0	.
	Total	0	.	0	.	0	.
SUD- OUEST	BOUGOURIBA	0	.	0	.	0	.
	PONI	0	.	0	.	0	.
	IOBA	0	.	0	.	0	.
	NOUMBIEL	0	.	0	.	0	.
	Total	0	.	0	.	0	.
Total Burkina		10 650	100,0	8 479	100,0	510	100,0

Tableau C3S1A059 : Effectif des poulets locaux selon les intrants sanitaires utilisés

Régions	Provinces	Vaccins		Déparasitants		Aures produits de traitement	
		Effectif	% colonne	Effectif	% colonne	Effectif	% colonne
BOUCLE DU MOUHOUN	KOSSI	115 339	19,8	38 761	12,2	0	0,0
	MOUHOUN	93 667	16,0	70 091	22,0	166 884	29,3
	SOUROU	29 578	5,1	39 488	12,4	49 020	8,6
	BALE	217 783	37,3	95 515	30,0	92 826	16,3
	BANWA	9 077	1,6	41 856	13,2	3 934	0,7
	NAYALA	118 241	20,3	32 476	10,2	257 581	45,2
	Total	583 685	100,0	318 187	100,0	570 246	100,0
CASCADES	COMOE	122 312	22,6	82 326	52,1	20 372	35,2
	LERABA	419 499	77,4	75 824	47,9	37 581	64,8
	Total	541 811	100,0	158 150	100,0	57 953	100,0
CENTRE	KADIOGO	170 077	100,0	19 018	100,0	66 396	100,0
	Total	170 077	100,0	19 018	100,0	66 396	100,0
CENTRE-EST	BOULGOU	375 430	51,5	167 349	79,2	43 679	41,0
	KOURITENGA	136 358	18,7	9 698	4,6	25 860	24,3
	KOULPELOGO	217 151	29,8	34 358	16,3	36 975	34,7
	Total	728 939	100,0	211 405	100,0	106 514	100,0
CENTRE NORD	BAM	63 988	18,2	1 183	6,4	8 189	19,3
	NAMENTENGA	52 734	15,0	12 172	65,9	24 923	58,7
	SANMATENGA	234 008	66,7	5 120	27,7	9 314	22,0
	Total	350 730	100,0	18 475	100,0	42 425	100,0
CENTRE OUEST	BOULKIEMDE	701 236	56,9	216 684	43,3	75 821	19,4
	SANGUIE	138 265	11,2	105 389	21,1	80 712	20,6
	SISSILI	195 481	15,9	105 913	21,2	64 760	16,5
	ZIRO	197 638	16,0	72 539	14,5	170 287	43,5
	Total	1 232 620	100,0	500 525	100,0	391 579	100,0
CENTRE SUD	BAZEGA	380 387	42,1	201 395	40,8	1 389	4,5
	NAHOURI	298 259	33,0	67 551	13,7	29 688	95,5
	ZOUNDWEOGO	224 342	24,8	224 962	45,5	0	0,0
	Total	902 987	100,0	493 908	100,0	31 077	100,0
EST	GNAGNA	250 662	62,5	0	0,0	48 748	54,2
	GOURMA	81 526	20,3	13 386	35,6	0	0,0
	TAPOA	41 932	10,5	12 384	32,9	39 376	43,8
	KOMANDJOARI	1 067	0,3	3 057	8,1	523	0,6
	KOMPIENGA	26 047	6,5	8 768	23,3	1 338	1,5
	Total	401 234	100,0	37 595	100,0	89 985	100,0
HAUTS BASSINS	HOUE	153 922	31,4	170 323	46,0	188 344	49,5
	KENEDOUGOU	227 359	46,4	136 020	36,7	166 980	43,9
	TUY	108 789	22,2	64 130	17,3	24 974	6,6
	Total	490 070	100,0	370 473	100,0	380 299	100,0
NORD	PASSORE	201 318	34,9	53 324	33,4	55 768	44,7
	YATENGA	212 318	36,9	36 913	23,1	41 617	33,3
	LOROU	52 002	9,0	33 528	21,0	16 915	13,5
	ZONDOMA	110 450	19,2	35 902	22,5	10 550	8,5
	Total	576 089	100,0	159 667	100,0	124 850	100,0
PLATEAU CENTRAL	GANZOURGOU	178 512	51,2	18 072	31,5	49 317	45,3
	OUBRITENGA	103 991	29,8	23 473	40,9	49 086	45,1
	KOURWEOGO	66 057	19,0	15 792	27,5	10 520	9,7
	Total	348 560	100,0	57 337	100,0	108 923	100,0
SAHEL	OULDALAN	429	6,3	1 020	2,8	0	0,0
	SENO	0	0,0	23 033	62,6	34 229	68,3
	SOUN	6 358	93,7	12 716	34,6	0	0,0
	YAGHA	0	0,0	0	0,0	15 865	31,7
	Total	6 788	100,0	36 769	100,0	50 094	100,0
SUD- OUEST	BOUGOURIBA	62 468	30,1	58 460	38,9	21 057	43,5
	PONI	92 080	44,3	62 043	41,3	21 301	44,0
	IOBA	36 804	17,7	25 168	16,8	0	0,0
	NOUMBIEL	16 417	7,9	4 550	3,0	6 082	12,6
	Total	207 769	100,0	150 220	100,0	48 441	100,0
Total Burkina		6 541 358	100,0	2 531 730	100,0	2 068 782	100,0

Tableau C3S1A060 : Effectif des pintades selon les intrants sanitaires utilisés

Régions	Provinces	Vaccins		Déparasitants		Aures produits de traitements	
		Effectif	% colonne	Effectif	% colonne	Effectif	% colonne
BOUCLE DU MOUHOUN	KOSSI	42 023	31,1	16 534	9,8	0	0,0
	MOUHOUN	8 426	6,2	30 290	18,0	7 558	7,0
	SOUROU	0	0,0	15 320	9,1	6 535	6,0
	BALE	52 654	39,0	34 281	20,4	25 104	23,2
	BANWA	99	0,1	5 862	3,5	2 047	1,9
	NAYALA	31 891	23,6	66 089	39,3	66 946	61,9
	Total	135 093	100,0	168 376	100,0	108 190	100,0
CASCADES	COMOE	4 496	15,4	25 415	38,5	136	1,9
	LERABA	24 732	84,6	40 570	61,5	7 210	98,1
	Total	29 228	100,0	65 986	100,0	7 346	100,0
CENTRE	KADIOGO	11 962	100,0	8 929	100,0	35 624	100,0
	Total	11 962	100,0	8 929	100,0	35 624	100,0
CENTRE-EST	BOULGOU	99 603	73,4	61 539	79,1	33 965	48,7
	KOURITENGA	7 794	5,7	0	0,0	1 940	2,8
	KOULPELOGO	28 300	20,9	16 283	20,9	33 910	48,6
	Total	135 697	100,0	77 822	100,0	69 815	100,0
CENTRE NORD	BAM	23 162	47,1	0	0,0	0	0,0
	NAMENTENGA	1 362	2,8	720	22,6	23 594	61,4
	SANMATENGA	24 611	50,1	2 471	77,4	14 826	38,6
	Total	49 135	100,0	3 191	100,0	38 420	100,0
CENTRE OUEST	BOULKIEMDE	49 511	32,2	249 826	66,3	110 065	49,9
	SANGUIE	7 201	4,7	45 353	12,0	19 871	9,0
	SISSILI	55 015	35,8	30 949	8,2	41 343	18,8
	ZIRO	41 973	27,3	50 482	13,4	49 074	22,3
	Total	153 700	100,0	376 610	100,0	220 354	100,0
CENTRE SUD	BAZEGA	3 725	25,1	35 508	47,5	255	1,0
	NAHOURI	5 534	37,3	14 103	18,9	3 173	12,7
	ZOUNDWEOGO	5 575	37,6	25 161	33,7	21 636	86,3
	Total	14 835	100,0	74 772	100,0	25 064	100,0
EST	GNAGNA	0	0,0	0	0,0	62 230	69,9
	GOURMA	11 884	50,8	0	0,0	14 767	16,6
	TAPOA	9 134	39,1	1 926	30,0	11 990	13,5
	KOMANDJOARI	0	0,0	2 010	31,3	0	0,0
	KOMPIENGA	2 371	10,1	2 487	38,7	0	0,0
	Total	23 389	100,0	6 423	100,0	88 987	100,0
HAUTS BASSINS	HOUET	246	1,3	8 951	25,8	31 252	33,7
	KENEDOUGOU	19 091	98,7	22 668	65,3	51 168	55,2
	TUY	0	0,0	3 082	8,9	10 335	11,1
	Total	19 337	100,0	34 701	100,0	92 756	100,0
NORD	PASSORE	20 354	22,3	11 348	17,3	20 526	42,1
	YATENGA	46 311	50,8	33 472	51,1	25 782	52,8
	LOROU	7 678	8,4	8 044	12,3	914	1,9
	ZONDOMA	16 750	18,4	12 636	19,3	1 583	3,2
	Total	91 093	100,0	65 499	100,0	48 805	100,0
PLATEAU CENTRAL	GANZOURGOU	20 832	57,5	4 238	45,2	1 680	14,4
	OUBRITENGA	12 244	33,8	0	0,0	10 023	85,6
	KOURWEOGO	3 126	8,6	5 133	54,8	0	0,0
	Total	36 202	100,0	9 371	100,0	11 703	100,0
SAHEL	OULDALAN	0	.	340	5,1	0	0,0
	SENO	0	.	0	0,0	0	0,0
	SOUN	0	.	6 358	94,9	0	0,0
	YAGHA	0	.	0	0,0	37 073	100,0
	Total	0	.	6 698	100,0	37 073	100,0
SUD- OUEST	BOUGOURIBA	1 310	6,0	7 184	29,3	3 860	27,2
	PONI	15 406	70,5	14 716	60,1	8 317	58,7
	IOBA	0	0,0	0	0,0	0	0,0
	NOUMBIEL	5 128	23,5	2 595	10,6	1 988	14,0
	Total	21 844	100,0	24 495	100,0	14 165	100,0
Total Burkina		721 515	100,0	922 871	100,0	798 300	100,0

Tableau C3S1A061 : Effectif des dindons selon les intrants sanitaires utilisés

Régions	Provinces	Vaccins		Déparasitants		Aures produits de traitements	
		Effectif	% colonne	Effectif	% colonne	Effectif	% colonne
BOUCLE DU MOUHOUN	KOSSI	0	0,0	0	.	0	0,0
	MOUHOUN	0	0,0	0	.	0	0,0
	SOUROU	0	0,0	0	.	0	0,0
	BALE	0	0,0	0	.	0	0,0
	BANWA	0	0,0	0	.	0	0,0
	NAYALA	46	100,0	0	.	46	100,0
	Total	46	100,0	0	.	46	100,0
CASCADES	COMOE	18	100,0	0	.	0	.
	LERABA	0	0,0	0	.	0	.
	Total	18	100,0	0	.	0	.
CENTRE	KADIOGO	0	.	0	.	0	.
	Total	0	.	0	.	0	.
CENTRE-EST	BOULGOU	256	100,0	169	100,0	82	100,0
	KOURITENGA	0	0,0	0	0,0	0	0,0
	KOULPELOGO	0	0,0	0	0,0	0	0,0
	Total	256	100,0	169	100,0	82	100,0
CENTRE NORD	BAM	0	.	0	.	0	.
	NAMENTENGA	0	.	0	.	0	.
	SANMATENGA	0	.	0	.	0	.
	Total	0	.	0	.	0	.
CENTRE OUEST	BOULKIEMDE	38	5,9	38	25,3	55	46,8
	SANGUIE	553	87,3	67	45,5	63	53,2
	SISSILI	43	6,8	43	29,2	0	0,0
	ZIRO	0	0,0	0	0,0	0	0,0
	Total	634	100,0	148	100,0	118	100,0
CENTRE SUD	BAZEGA	0	.	0	.	0	.
	NAHOURI	0	.	0	.	0	.
	ZOUNDWEOGO	0	.	0	.	0	.
	Total	0	.	0	.	0	.
EST	GNAGNA	0	.	0	.	0	.
	GOURMA	0	.	0	.	0	.
	TAPOA	0	.	0	.	0	.
	KOMANDJOARI	0	.	0	.	0	.
	KOMPIENGA	0	.	0	.	0	.
	Total	0	.	0	.	0	.
HAUTS BASSINS	HOUET	49	100,0	0	.	49	100,0
	KENEDOUGOU	0	0,0	0	.	0	0,0
	TUY	0	0,0	0	.	0	0,0
	Total	49	100,0	0	.	49	100,0
NORD	PASSORE	0	.	0	0,0	0	.
	YATENGA	0	.	0	0,0	0	.
	LOROU	0	.	227	100,0	0	.
	ZONDOMA	0	.	0	0,0	0	.
	Total	0	.	227	100,0	0	.
PLATEAU CENTRAL	GANZOURGOU	0	.	0	.	0	0,0
	OUBRITENGA	0	.	0	.	361	100,0
	KOURWEOGO	0	.	0	.	0	0,0
	Total	0	.	0	.	361	100,0
SAHEL	OU DALAN	0	.	0	.	0	.
	SENO	0	.	0	.	0	.
	SOUN	0	.	0	.	0	.
	YAGHA	0	.	0	.	0	.
	Total	0	.	0	.	0	.
SUD- OUEST	BOUGOURIBA	0	0,0	0	0,0	0	0,0
	PONI	204	71,8	204	64,1	8	9,2
	IOBA	0	0,0	0	0,0	0	0,0
	NOUMBIEL	80	28,2	114	35,9	79	90,8
	Total	284	100,0	318	100,0	87	100,0
Total Burkina		1 287	100,0	863	100,0	742	100,0

Tableau C3S1A062 : Effectif des canards selon les intrants sanitaires utilisés

Régions	Provinces	Vaccins		Déparasitants		Aures produits de traitement	
		Effectif	% colonne	Effectif	% colonne	Effectif	% colonne
BOUCLE DU MOUHOUN	KOSSI	0	0,0	0	0,0	0	.
	MOUHOUN	0	0,0	0	0,0	0	.
	SOUROU	0	0,0	0	0,0	0	.
	BALE	1 086	100,0	1 121	58,4	0	.
	BANWA	0	0,0	0	0,0	0	.
	NAYALA	0	0,0	800	41,6	0	.
	Total	1 086	100,0	1 922	100,0	0	.
CASCADES	COMOE	0	0,0	0	.	0	0,0
	LERABA	362	100,0	0	.	362	100,0
	Total	362	100,0	0	.	362	100,0
CENTRE	KADIOGO	0	.	0	.	0	.
	Total	0	.	0	.	0	.
CENTRE-EST	BOULGOU	6 472	81,1	177	100,0	0	.
	KOURITENGA	1 505	18,9	0	0,0	0	.
	KOULPELOGO	0	0,0	0	0,0	0	.
	Total	7 978	100,0	177	100,0	0	.
CENTRE NORD	BAM	0	.	0	.	0	.
	NAMENTENGA	0	.	0	.	0	.
	SANMATENGA	0	.	0	.	0	.
	Total	0	.	0	.	0	.
CENTRE OUEST	BOULKIEMDE	0	0,0	0	0,0	0	.
	SANGUIE	0	0,0	0	0,0	0	.
	SISSILI	32	100,0	32	8,2	0	.
	ZIRO	0	0,0	360	91,8	0	.
	Total	32	100,0	393	100,0	0	.
CENTRE SUD	BAZEGA	0	0,0	369	7,9	0	.
	NAHOURI	64	100,0	0	0,0	0	.
	ZOUNDWEOGO	0	0,0	4 295	92,1	0	.
	Total	64	100,0	4 665	100,0	0	.
EST	GNAGNA	0	0,0	0	0,0	0	.
	GOURMA	2 031	100,0	199	100,0	0	.
	TAPOA	0	0,0	0	0,0	0	.
	KOMANDJOARI	0	0,0	0	0,0	0	.
	KOMPIENGA	0	0,0	0	0,0	0	.
	Total	2 031	100,0	199	100,0	0	.
HAUTS BASSINS	HOUE	199	100,0	0	.	0	.
	KENEDOUGOU	0	0,0	0	.	0	.
	TUY	0	0,0	0	.	0	.
	Total	199	100,0	0	.	0	.
NORD	PASSORE	0	.	0	.	0	.
	YATENGA	0	.	0	.	0	.
	LOROU	0	.	0	.	0	.
	ZONDOMA	0	.	0	.	0	.
	Total	0	.	0	.	0	.
PLATEAU CENTRAL	GANZOURGOU	0	.	877	100,0	0	.
	OUBRITENGA	0	.	0	0,0	0	.
	KOURWEOGO	0	.	0	0,0	0	.
	Total	0	.	877	100,0	0	.
SAHEL	LOUDALAN	0	.	0	.	0	.
	SENO	0	.	0	.	0	.
	SOUN	0	.	0	.	0	.
	YAGHA	0	.	0	.	0	.
	Total	0	.	0	.	0	.
SUD- OUEST	BOUGOURIBA	0	.	2 223	100,0	0	0,0
	PONI	0	.	0	0,0	382	100,0
	IOBA	0	.	0	0,0	0	0,0
	NOUMBIEL	0	.	0	0,0	0	0,0
	Total	0	.	2 223	100,0	382	100,0
Total Burkina		11 751	100,0	10 455	100,0	744	100,0

Tableau C3S1A063 : Effectif des pigeons selon les intrants sanitaires utilisés

Régions	Provinces	Vaccins		Déparasitants		Aures produits de traitements	
		Effectif	% colonne	Effectif	% colonne	Effectif	% colonne
BOUCLE DU MOUHOUN	KOSSI	0	0,0	0	0,0	0	0,0
	MOUHOUN	0	0,0	0	0,0	1 204	40,4
	SOUROU	0	0,0	0	0,0	0	0,0
	BALE	0	0,0	251	100,0	0	0,0
	BANWA	77	100,0	0	0,0	77	2,6
	NAYALA	0	0,0	0	0,0	1 696	57,0
	Total	77	100,0	251	100,0	2 977	100,0
CASCADES	COMOE	0	.	0	.	0	.
	LERABA	0	.	0	.	0	.
	Total	0	.	0	.	0	.
CENTRE	KADIOGO	0	.	0	.	0	.
	Total	0	.	0	.	0	.
CENTRE-EST	BOULGOU	2 875	67,6	0	.	0	.
	KOURITENGA	0	0,0	0	.	0	.
	KOULPELOGO	1 380	32,4	0	.	0	.
	Total	4 254	100,0	0	.	0	.
CENTRE NORD	BAM	0	.	0	.	0	.
	NAMENTENGA	0	.	0	.	0	.
	SANMATENGA	0	.	0	.	0	.
	Total	0	.	0	.	0	.
CENTRE OUEST	BOULKIEMDE	0	.	0	.	0	.
	SANGUIE	0	.	0	.	0	.
	SISSILI	0	.	0	.	0	.
	ZIRO	0	.	0	.	0	.
	Total	0	.	0	.	0	.
CENTRE SUD	BAZEGA	0	.	0	.	0	.
	NAHOURI	0	.	0	.	0	.
	ZOUNDWEOGO	0	.	0	.	0	.
	Total	0	.	0	.	0	.
EST	GNAGNA	0	.	0	0,0	0	.
	GOURMA	0	.	0	0,0	0	.
	TAPOA	0	.	0	0,0	0	.
	KOMANDJOARI	0	.	523	100,0	0	.
	KOMPIENGA	0	.	0	0,0	0	.
	Total	0	.	523	100,0	0	.
HAUTS BASSINS	HOUET	0	.	1 625	53,5	0	.
	KENEDOUGOU	0	.	0	0,0	0	.
	TUY	0	.	1 410	46,5	0	.
	Total	0	.	3 034	100,0	0	.
NORD	PASSORE	0	0,0	0	0,0	0	.
	YATENGA	1 233	100,0	1 233	100,0	0	.
	LOROU	0	0,0	0	0,0	0	.
	ZONDOMA	0	0,0	0	0,0	0	.
	Total	1 233	100,0	1 233	100,0	0	.
PLATEAU CENTRAL	GANZOURGOU	0	.	0	.	0	.
	OUBRITENGA	0	.	0	.	0	.
	KOURWEOGO	0	.	0	.	0	.
	Total	0	.	0	.	0	.
SAHEL	OU DALAN	0	.	0	.	0	.
	SENO	0	.	0	.	0	.
	SOUN	0	.	0	.	0	.
	YAGHA	0	.	0	.	0	.
	Total	0	.	0	.	0	.
SUD- OUEST	BOUGOURIBA	0	.	0	.	0	.
	PONI	0	.	0	.	0	.
	IOBA	0	.	0	.	0	.
	NOUMBIEL	0	.	0	.	0	.
	Total	0	.	0	.	0	.
Total Burkina		5 565	100,0	5 042	100,0	2 977	100,0

Tableau C3S1A064 : Effectif des lapins selon les intrants sanitaires utilisés

Régions	Provinces	Vaccins		Déparasitants		Aures produits de traitement	
		Effectif	% colonne	Effectif	% colonne	Effectif	% colonne
BOUCLE DU MOUHOUN	KOSSI	0	.	0	.	0	0,0
	MOUHOUN	0	.	0	.	0	0,0
	SOUROU	0	.	0	.	0	0,0
	BALE	0	.	0	.	0	0,0
	BANWA	0	.	0	.	0	0,0
	NAYALA	0	.	0	.	79	100,0
	Total	0	.	0	.	79	100,0
CASCADES	COMOE	0	0,0	0	.	0	.
	LERABA	98	100,0	0	.	0	.
	Total	98	100,0	0	.	0	.
CENTRE	KADIOGO	0	.	0	.	0	.
	Total	0	.	0	.	0	.
CENTRE-EST	BOULGOU	0	0,0	0	.	0	.
	KOURITENGA	116	100,0	0	.	0	.
	KOULPELOGO	0	0,0	0	.	0	.
	Total	116	100,0	0	.	0	.
CENTRE NORD	BAM	0	.	0	.	0	.
	NAMENTENGA	0	.	0	.	0	.
	SANMATENGA	0	.	0	.	0	.
	Total	0	.	0	.	0	.
CENTRE OUEST	BOULKIEMDE	0	.	2 116	100,0	2 116	100,0
	SANGUIE	0	.	0	0,0	0	0,0
	SISSILI	0	.	0	0,0	0	0,0
	ZIRO	0	.	0	0,0	0	0,0
	Total	0	.	2 116	100,0	2 116	100,0
CENTRE SUD	BAZEGA	0	.	0	.	0	.
	NAHOURI	0	.	0	.	0	.
	ZOUNDWEOGO	0	.	0	.	0	.
	Total	0	.	0	.	0	.
EST	GNAGNA	0	.	0	.	0	.
	GOURMA	0	.	0	.	0	.
	TAPOA	0	.	0	.	0	.
	KOMANDJOARI	0	.	0	.	0	.
	KOMPIENGA	0	.	0	.	0	.
	Total	0	.	0	.	0	.
HAUTS BASSINS	HOUET	0	.	0	.	0	.
	KENEDOUGOU	0	.	0	.	0	.
	TUY	0	.	0	.	0	.
	Total	0	.	0	.	0	.
NORD	PASSORE	0	.	0	.	0	.
	YATENGA	0	.	0	.	0	.
	LOROU	0	.	0	.	0	.
	ZONDOMA	0	.	0	.	0	.
	Total	0	.	0	.	0	.
PLATEAU CENTRAL	GANZOURGOU	0	.	0	.	0	.
	OUBRITENGA	0	.	0	.	0	.
	KOURWEOGO	0	.	0	.	0	.
	Total	0	.	0	.	0	.
SAHEL	LOUDALAN	0	.	0	.	0	.
	SENO	0	.	0	.	0	.
	SOUN	0	.	0	.	0	.
	YAGHA	0	.	0	.	0	.
	Total	0	.	0	.	0	.
SUD- OUEST	BOUGOURIBA	0	.	0	.	0	.
	PONI	0	.	0	.	0	.
	IOBA	0	.	0	.	0	.
	NOUMBIEL	0	.	0	.	0	.
	Total	0	.	0	.	0	.
Total Burkina		214	100,0	2 116	100,0	2 195	100,0

Tableau C3S2A01 : Répartition de la main d'œuvre selon l'appartenance au ménage

Région	Province	Membre du ménage					
		Non		Oui		Total	
		Effectif	% ligne	Effectif	% ligne	Effectif	% ligne
BOUCLE DU MOUHOUN	KOSSI	8 272	3,5	225 711	96,5	233 982	100,0
	MOUHOUN	13 879	7,9	161 293	92,1	175 172	100,0
	SOUROU	4 879	5,3	88 000	94,7	92 879	100,0
	BALE	15 542	9,0	157 086	91,0	172 628	100,0
	BANWA	6 795	7,1	88 905	92,9	95 700	100,0
	NAYALA	11 068	9,7	103 157	90,3	114 225	100,0
	Total	60 434	6,8	824 152	93,2	884 586	100,0
CASCADES	COMOE	13 070	13,3	85 337	86,7	98 407	100,0
	LERABA	10 720	18,1	48 635	81,9	59 355	100,0
	Total	23 790	15,1	133 973	84,9	157 763	100,0
CENTRE	KADIOGO	7 682	8,2	85 710	91,8	93 391	100,0
	Total	7 682	8,2	85 710	91,8	93 391	100,0
CENTRE-EST	BOULGOU	11 902	10,1	106 245	89,9	118 148	100,0
	KOURITENGA	7 458	10,8	61 623	89,2	69 081	100,0
	KOULPELOGO	11 153	14,4	66 239	85,6	77 392	100,0
	Total	30 513	11,5	234 108	88,5	264 620	100,0
CENTRE NORD	BAM	10 749	7,4	134 520	92,6	145 269	100,0
	NAMENTENGA	14 766	12,6	102 345	87,4	117 111	100,0
	SANMATENGA	37 219	14,2	225 167	85,8	262 385	100,0
	Total	62 734	12,0	462 031	88,0	524 765	100,0
CENTRE OUEST	BOULKIEMDE	12 010	4,8	238 224	95,2	250 235	100,0
	SANGUIE	2 610	1,5	166 849	98,5	169 459	100,0
	SISSILI	7 545	9,1	75 015	90,9	82 560	100,0
	ZIRO	14 362	14,4	85 638	85,6	100 000	100,0
	Total	36 526	6,1	565 727	93,9	602 253	100,0
CENTRE SUD	BAZEGA	17 239	9,0	175 177	91,0	192 415	100,0
	NAHOURI	15 708	13,4	101 519	86,6	117 227	100,0
	ZOUNDWEOGO	16 803	9,1	168 407	90,9	185 210	100,0
	Total	49 750	10,1	445 102	89,9	494 852	100,0
EST	GNAGNA	25 752	10,1	229 761	89,9	255 513	100,0
	GOURMA	10 798	7,6	131 252	92,4	142 050	100,0
	TAPOA	10 401	7,5	128 560	92,5	138 961	100,0
	KOMANDJOARI	5 095	11,6	38 847	88,4	43 941	100,0
	KOMPIENGA	1 738	5,4	30 280	94,6	32 019	100,0
	Total	53 785	8,8	558 700	91,2	612 485	100,0
HAUTS BASSINS	HOUET	18 497	12,5	129 677	87,5	148 174	100,0
	KENEDOUGOU	28 770	22,0	101 876	78,0	130 646	100,0
	TUY	16 869	13,3	109 662	86,7	126 532	100,0
	Total	64 137	15,8	341 215	84,2	405 352	100,0
NORD	PASSORE	6 107	5,2	111 174	94,8	117 282	100,0
	YATENGA	36 731	14,8	210 938	85,2	247 669	100,0
	LOROU	3 706	6,7	51 389	93,3	55 095	100,0
	ZONDOMA	1 363	1,9	71 677	98,1	73 040	100,0
	Total	47 908	9,7	445 178	90,3	493 086	100,0
PLATEAU CENTRAL	GANZOURGOU	17 450	12,7	119 908	87,3	137 357	100,0
	OUBRITENGA	5 482	5,2	100 641	94,8	106 123	100,0
	KOURWEOGO	2 719	3,3	79 701	96,7	82 420	100,0
	Total	25 650	7,9	300 250	92,1	325 900	100,0
SAHEL	OULDALAN	22 208	19,3	92 860	80,7	115 068	100,0
	SENO	11 998	13,4	77 439	86,6	89 437	100,0
	SOUN	17 903	10,4	154 299	89,6	172 202	100,0
	YAGHA	16 603	21,8	59 674	78,2	76 276	100,0
	Total	68 712	15,2	384 272	84,8	452 983	100,0
SUD- OUEST	BOUGOURIBA	3 205	9,0	32 436	91,0	35 641	100,0
	PONI	3 895	4,0	94 226	96,0	98 121	100,0
	IOBA	5 541	3,6	148 140	96,4	153 681	100,0
	NOUMBIEL	2 138	8,5	22 926	91,5	25 064	100,0
	Total	14 780	4,7	297 728	95,3	312 508	100,0
Total Burkina		546 400	9,7	5 078 144	90,3	5 624 544	100,0

Tableau C3S2A02 : Effectif de la main-d'œuvre selon l'état matrimonial

Région	Province	Etat matrimonial					
		Célibataire		Marié(e)		Veuf(Ve)	
		Effectif	% ligne	Effectif	% ligne	Effectif	% ligne
BOUCLE DU MOUHOUN	KOSSI	99 473	42,5	126 936	54,3	5 861	2,5
	MOUHOUN	72 924	41,6	97 131	55,4	4 453	2,5
	SOUROU	38 932	41,9	50 298	54,2	3 126	3,4
	BALE	73 378	42,5	87 614	50,8	7 094	4,1
	BANWA	45 149	47,2	49 110	51,3	1 440	1,5
	NAYALA	49 725	43,5	59 409	52,0	4 649	4,1
	Total	379 581	42,9	470 498	53,2	26 623	3,0
CASCADES	COMOE	40 992	41,7	54 152	55,0	2 550	2,6
	LERABA	20 733	34,9	37 276	62,8	1 260	2,1
	Total	61 725	39,1	91 429	58,0	3 810	2,4
CENTRE	KADIOGO	34 645	37,1	56 297	60,3	2 023	2,2
	Total	34 645	37,1	56 297	60,3	2 023	2,2
CENTRE-EST	BOULGOU	47 389	40,1	64 733	54,8	5 114	4,3
	KOURITENGA	37 964	55,0	28 704	41,6	1 393	2,0
	KOULPELOGO	30 269	39,1	42 577	55,0	3 037	3,9
	Total	115 622	43,7	136 014	51,4	9 543	3,6
CENTRE NORD	BAM	54 191	37,3	79 195	54,5	3 914	2,7
	NAMENTENGA	44 930	38,4	70 393	60,1	1 506	1,3
	SANMATENGA	108 742	41,4	145 083	55,3	2 812	1,1
	Total	207 863	39,6	294 670	56,2	8 232	1,6
CENTRE OUEST	BOULKIEMDE	100 983	40,4	119 383	47,7	28 574	11,4
	SANGUIE	73 716	43,5	85 756	50,6	8 827	5,2
	SISSILI	29 501	35,7	51 390	62,2	923	1,1
	ZIRO	45 626	45,6	50 505	50,5	3 148	3,1
	Total	249 825	41,5	307 035	51,0	41 472	6,9
CENTRE SUD	BAZEGA	91 751	47,7	89 676	46,6	9 951	5,2
	NAHOURI	49 179	42,0	57 925	49,4	7 990	6,8
	ZOUNDWEOGO	85 990	46,4	91 718	49,5	6 537	3,5
	Total	226 921	45,9	239 319	48,4	24 478	4,9
EST	GNAGNA	99 751	39,0	145 690	57,0	8 800	3,4
	GOURMA	63 800	44,9	73 091	51,5	4 500	3,2
	TAPOA	54 809	39,4	75 337	54,2	8 250	5,9
	KOMANDJOARI	18 588	42,3	21 552	49,0	783	1,8
	KOMPIENGA	13 260	41,4	17 894	55,9	573	1,8
	Total	250 208	40,9	333 564	54,5	22 905	3,7
HAUTS BASSINS	HOUET	59 223	40,0	87 103	58,8	1 688	1,1
	KENEDOUGOU	57 946	44,4	69 887	53,5	2 348	1,8
	TUY	43 746	34,6	77 973	61,6	3 976	3,1
	Total	160 915	39,7	234 964	58,0	8 012	2,0
NORD	PASSORE	55 077	47,0	57 034	48,6	4 868	4,2
	YATENGA	81 047	32,7	156 109	63,0	9 156	3,7
	LOROU	20 458	37,1	33 651	61,1	884	1,6
	ZONDOMA	33 035	45,2	38 535	52,8	1 282	1,8
	Total	189 617	38,5	285 329	57,9	16 190	3,3
PLATEAU CENTRAL	GANZOURGOU	60 445	44,0	74 956	54,6	1 957	1,4
	OUBRITENGA	44 351	41,8	56 983	53,7	4 789	4,5
	KOURWEOGO	41 799	50,7	38 969	47,3	1 485	1,8
	Total	146 595	45,0	170 907	52,4	8 231	2,5
SAHEL	OULDALAN	45 212	39,3	66 609	57,9	2 568	2,2
	SENO	31 412	35,1	53 394	59,7	4 354	4,9
	SOU	59 567	34,6	109 021	63,3	2 868	1,7
	YAGHA	23 809	31,2	49 946	65,5	2 309	3,0
	Total	160 000	35,3	278 970	61,6	12 098	2,7
SUD- OUEST	BOUGOURIBA	14 477	40,6	17 681	49,6	3 196	9,0
	PONI	40 120	40,9	49 474	50,4	6 984	7,1
	IOBA	70 299	45,7	69 705	45,4	13 677	8,9
	NOUMBIEL	10 575	42,2	12 817	51,1	1 555	6,2
	Total	135 471	43,3	149 677	47,9	25 412	8,1
Total Burkina		2 318 989	41,2	3 048 673	54,2	209 029	3,7

Tableau C3S2A02 : Effectif de la main-d'œuvre selon l'état matrimonial (suite)

Région	Province	Etat matrimonial					
		Divorcé/Séparé		Union libre		Total	
		Effectif	% ligne	Effectif	% ligne	Effectif	% ligne
BOUCLE DU MOUHOUN	KOSSI	724	0,3	989	0,4	233 982	100,0
	MOUHOUN	664	0,4	0	0,0	175 172	100,0
	SOUROU	523	0,6	0	0,0	92 879	100,0
	BALE	1 053	0,6	3 488	2,0	172 628	100,0
	BANWA	0	0,0	0	0,0	95 700	100,0
	NAYALA	443	0,4	0	0,0	114 225	100,0
	Total	3 406	0,4	4 478	0,5	884 586	100,0
CASCADES	COMOE	0	0,0	713	0,7	98 407	100,0
	LERABA	86	0,1	0	0,0	59 355	100,0
	Total	86	0,1	713	0,5	157 763	100,0
CENTRE	KADIOGO	0	0,0	426	0,5	93 391	100,0
	Total	0	0,0	426	0,5	93 391	100,0
CENTRE-EST	BOULGOU	441	0,4	472	0,4	118 148	100,0
	KOURITENGA	0	0,0	1 020	1,5	69 081	100,0
	KOULPELOGO	529	0,7	979	1,3	77 392	100,0
	Total	970	0,4	2 470	0,9	264 620	100,0
CENTRE NORD	BAM	216	0,1	7 753	5,3	145 269	100,0
	NAMENTENGA	141	0,1	141	0,1	117 111	100,0
	SANMATENGA	1 059	0,4	4 689	1,8	262 385	100,0
	Total	1 417	0,3	12 583	2,4	524 765	100,0
CENTRE OUEST	BOULKIEDE	1 294	0,5	0	0,0	250 235	100,0
	SANGUIE	740	0,4	419	0,2	169 459	100,0
	SISSILI	204	0,2	543	0,7	82 560	100,0
	ZIRO	721	0,7	0	0,0	100 000	100,0
	Total	2 960	0,5	962	0,2	602 253	100,0
CENTRE SUD	BAZEGA	190	0,1	848	0,4	192 415	100,0
	NAHOURI	2 132	1,8	0	0,0	117 227	100,0
	ZOUNDWEOGO	964	0,5	0	0,0	185 210	100,0
	Total	3 286	0,7	848	0,2	494 852	100,0
EST	GNAGNA	1 272	0,5	0	0,0	255 513	100,0
	GOURMA	659	0,5	0	0,0	142 050	100,0
	TAPOA	566	0,4	0	0,0	138 961	100,0
	KOMANDJOARI	105	0,2	2 913	6,6	43 941	100,0
	KOMPIENGA	215	0,7	77	0,2	32 019	100,0
	Total	2 818	0,5	2 990	0,5	612 485	100,0
HAUTS BASSINS	HOUET	40	0,0	120	0,1	148 174	100,0
	KENEDOUGOU	337	0,3	127	0,1	130 646	100,0
	TUY	659	0,5	179	0,1	126 532	100,0
	Total	1 035	0,3	426	0,1	405 352	100,0
NORD	PASSORE	0	0,0	302	0,3	117 282	100,0
	YATENGA	1 034	0,4	323	0,1	247 669	100,0
	LOROU	102	0,2	0	0,0	55 095	100,0
	ZONDOMA	188	0,3	0	0,0	73 040	100,0
	Total	1 324	0,3	626	0,1	493 086	100,0
PLATEAU CENTRAL	GANZOURGOU	0	0,0	0	0,0	137 357	100,0
	OUBRITENGA	0	0,0	0	0,0	106 123	100,0
	KOURWEOGO	82	0,1	84	0,1	82 420	100,0
	Total	82	0,0	84	0,0	325 900	100,0
SAHEL	LOUDALAN	611	0,5	69	0,1	115 068	100,0
	SENO	0	0,0	278	0,3	89 437	100,0
	SOU	746	0,4	0	0,0	172 202	100,0
	YAGHA	212	0,3	0	0,0	76 276	100,0
	Total	1 569	0,3	346	0,1	452 983	100,0
SUD- OUEST	BOUGOURIBA	164	0,5	124	0,3	35 641	100,0
	PONI	901	0,9	643	0,7	98 121	100,0
	IOBA	0	0,0	0	0,0	153 681	100,0
	NOUMBIEL	61	0,2	56	0,2	25 064	100,0
	Total	1 125	0,4	823	0,3	312 508	100,0
Total Burkina		20 078	0,4	27 775	0,5	5 624 544	100,0

Tableau C3S2A03 : Effectif de la main-d'œuvre selon le sexe

Région	Province	Sexe					
		Homme		Femme		Total	
		Effectif	% ligne	Effectif	% ligne	Effectif	% ligne
BOUCLE DU MOUHOUN	KOSSI	127 172	54,4	106 810	45,6	233 982	100,0
	MOUHOUN	101 751	58,1	73 421	41,9	175 172	100,0
	SOUROU	61 546	66,3	31 333	33,7	92 879	100,0
	BALE	97 748	56,6	74 879	43,4	172 628	100,0
	BANWA	67 451	70,5	28 249	29,5	95 700	100,0
	NAYALA	65 172	57,1	49 053	42,9	114 225	100,0
	Total	520 841	58,9	363 744	41,1	884 586	100,0
CASCADES	COMOE	66 282	67,4	32 125	32,6	98 407	100,0
	LERABA	45 212	76,2	14 143	23,8	59 355	100,0
	Total	111 494	70,7	46 268	29,3	157 763	100,0
CENTRE	KADIOGO	64 441	69,0	28 951	31,0	93 391	100,0
	Total	64 441	69,0	28 951	31,0	93 391	100,0
CENTRE-EST	BOULGOU	82 570	69,9	35 578	30,1	118 148	100,0
	KOURITENGA	51 756	74,9	17 325	25,1	69 081	100,0
	KOULPELOGO	59 412	76,8	17 980	23,2	77 392	100,0
	Total	193 738	73,2	70 882	26,8	264 620	100,0
CENTRE NORD	BAM	84 120	57,9	61 148	42,1	145 269	100,0
	NAMENTENGA	76 100	65,0	41 011	35,0	117 111	100,0
	SANMATENGA	156 121	59,5	106 264	40,5	262 385	100,0
	Total	316 341	60,3	208 423	39,7	524 765	100,0
CENTRE OUEST	BOULKIEMDE	114 994	46,0	135 240	54,0	250 235	100,0
	SANGUIE	90 894	53,6	78 565	46,4	169 459	100,0
	SISSILI	54 632	66,2	27 928	33,8	82 560	100,0
	ZIRO	62 739	62,7	37 261	37,3	100 000	100,0
	Total	323 259	53,7	278 994	46,3	602 253	100,0
CENTRE SUD	BAZEGA	100 648	52,3	91 767	47,7	192 415	100,0
	NAHOURI	68 419	58,4	48 807	41,6	117 227	100,0
	ZOUNDWEOGO	92 444	49,9	92 766	50,1	185 210	100,0
	Total	261 511	52,8	233 341	47,2	494 852	100,0
EST	GNAGNA	149 719	58,6	105 794	41,4	255 513	100,0
	GOURMA	87 510	61,6	54 540	38,4	142 050	100,0
	TAPOA	75 516	54,3	63 445	45,7	138 961	100,0
	KOMANDJOARI	28 325	64,5	15 616	35,5	43 941	100,0
	KOMPIENGA	19 537	61,0	12 481	39,0	32 019	100,0
	Total	360 608	58,9	251 877	41,1	612 485	100,0
HAUTS BASSINS	HOUET	117 260	79,1	30 914	20,9	148 174	100,0
	KENEDOUGOU	106 152	81,3	24 494	18,7	130 646	100,0
	TUY	73 242	57,9	53 290	42,1	126 532	100,0
	Total	296 654	73,2	108 698	26,8	405 352	100,0
NORD	PASSORE	66 623	56,8	50 659	43,2	117 282	100,0
	YATENGA	154 476	62,4	93 193	37,6	247 669	100,0
	LOROU	34 249	62,2	20 846	37,8	55 095	100,0
	ZONDOMA	38 052	52,1	34 988	47,9	73 040	100,0
	Total	293 400	59,5	199 686	40,5	493 086	100,0
PLATEAU CENTRAL	GANZOURGOU	87 573	63,8	49 785	36,2	137 357	100,0
	OUBRITENGA	65 241	61,5	40 882	38,5	106 123	100,0
	KOURWEOGO	41 517	50,4	40 903	49,6	82 420	100,0
	Total	194 331	59,6	131 569	40,4	325 900	100,0
SAHEL	OULDALAN	79 894	69,4	35 173	30,6	115 068	100,0
	SENO	69 592	77,8	19 846	22,2	89 437	100,0
	SOUN	102 968	59,8	69 233	40,2	172 202	100,0
	YAGHA	54 874	71,9	21 402	28,1	76 276	100,0
	Total	307 329	67,8	145 654	32,2	452 983	100,0
SUD- OUEST	BOUGOURIBA	24 335	68,3	11 306	31,7	35 641	100,0
	PONI	52 798	53,8	45 323	46,2	98 121	100,0
	IOBA	79 885	52,0	73 796	48,0	153 681	100,0
	NOUMBIEL	16 455	65,7	8 609	34,3	25 064	100,0
	Total	173 474	55,5	139 034	44,5	312 508	100,0
Total Burkina		3 417 422	60,8	2 207 122	39,2	5 624 544	100,0

Tableau C3S2A04 : Effectif de la main-d'œuvre selon les classes d'âge

Région	Province	Classe d'âge							
		[5-15]		[15-25]		[25-35]		[35-45]	
		Effectif	% ligne	Effectif	% ligne	Effectif	% ligne	Effectif	% ligne
BOUCLE DU MOUHOUN	KOSSI	71 673	30,6	51 495	22,0	34 906	14,9	35 929	15,4
	MOUHOUN	52 467	30,0	37 439	21,4	32 606	18,6	28 588	16,3
	SOUROU	24 726	26,6	16 787	18,1	17 125	18,4	12 144	13,1
	BALE	46 708	27,1	39 065	22,6	34 238	19,8	25 823	15,0
	BANWA	32 653	34,1	20 915	21,9	12 908	13,5	11 027	11,5
	NAYALA	33 553	29,4	23 578	20,6	18 960	16,6	16 488	14,4
	Total	261 779	29,6	189 278	21,4	150 742	17,0	129 999	14,7
CASCADES	COMOE	27 164	27,6	14 085	14,3	21 058	21,4	17 161	17,4
	LERABA	14 756	24,9	10 521	17,7	11 051	18,6	9 370	15,8
	Total	41 920	26,6	24 606	15,6	32 108	20,4	26 531	16,8
CENTRE	KADIOGO	23 877	25,6	13 291	14,2	16 666	17,8	18 577	19,9
	Total	23 877	25,6	13 291	14,2	16 666	17,8	18 577	19,9
CENTRE-EST	BOULGOU	33 902	28,7	17 511	14,8	19 654	16,6	21 512	18,2
	KOURITENGA	24 410	35,3	12 111	17,5	6 723	9,7	8 556	12,4
	KOULPELOGO	21 428	27,7	13 306	17,2	14 773	19,1	11 330	14,6
	Total	79 740	30,1	42 928	16,2	41 150	15,6	41 398	15,6
CENTRE NORD	BAM	33 949	23,4	29 813	20,5	25 748	17,7	25 778	17,7
	NAMENTENGA	32 548	27,8	23 457	20,0	20 583	17,6	21 892	18,7
	SANMATENGA	80 100	30,5	53 290	20,3	46 395	17,7	39 746	15,1
	Total	146 597	27,9	106 560	20,3	92 727	17,7	87 416	16,7
CENTRE OUEST	BOULKIEMDE	72 040	28,8	40 257	16,1	44 159	17,6	24 238	9,7
	SANGUIE	46 227	27,3	37 588	22,2	25 990	15,3	21 196	12,5
	SISSILI	16 999	20,6	17 041	20,6	17 914	21,7	17 131	20,8
	ZIRO	32 800	32,8	16 848	16,8	15 319	15,3	20 173	20,2
	Total	168 066	27,9	111 734	18,6	103 381	17,2	82 738	13,7
CENTRE SUD	BAZEGA	68 973	35,8	29 299	15,2	24 636	12,8	28 731	14,9
	NAHOURI	34 062	29,1	20 615	17,6	19 125	16,3	16 578	14,1
	ZOUNDWEOGO	64 836	35,0	32 385	17,5	26 628	14,4	22 299	12,0
	Total	167 870	33,9	82 299	16,6	70 389	14,2	67 608	13,7
EST	GNAGNA	63 761	25,0	53 501	20,9	43 250	16,9	37 019	14,5
	GOURMA	43 531	30,6	30 202	21,3	24 897	17,5	17 830	12,6
	TAPOA	36 378	26,2	25 502	18,4	29 570	21,3	21 735	15,6
	KOMANDJOARI	13 166	30,0	9 202	20,9	8 139	18,5	6 709	15,3
	KOMPIENGA	9 965	31,1	5 975	18,7	6 144	19,2	4 125	12,9
	Total	166 801	27,2	124 382	20,3	111 999	18,3	87 419	14,3
HAUTS BASSINS	HOUEY	32 516	21,9	30 887	20,8	32 685	22,1	24 825	16,8
	KENEDOUGOU	32 064	24,5	28 926	22,1	32 036	24,5	17 718	13,6
	TUY	29 977	23,7	26 611	21,0	26 415	20,9	18 547	14,7
	Total	94 557	23,3	86 424	21,3	91 135	22,5	61 090	15,1
NORD	PASSORE	42 105	35,9	16 874	14,4	15 433	13,2	15 311	13,1
	YATENGA	53 152	21,5	40 891	16,5	53 794	21,7	46 309	18,7
	LOROU	12 274	22,3	10 808	19,6	11 714	21,3	8 797	16,0
	ZONDOMA	26 744	36,6	10 820	14,8	12 865	17,6	8 179	11,2
	Total	134 276	27,2	79 393	16,1	93 806	19,0	78 595	15,9
PLATEAU CENTRAL	GANZOURGOU	42 034	30,6	28 691	20,9	16 902	12,3	25 660	18,7
	OUBRITENGA	28 164	26,5	21 233	20,0	17 694	16,7	15 719	14,8
	KOURWEOGO	27 489	33,4	16 174	19,6	10 818	13,1	8 565	10,4
	Total	97 687	30,0	66 098	20,3	45 414	13,9	49 944	15,3
SAHEL	OULDALAN	24 814	21,6	21 231	18,5	18 330	15,9	26 331	22,9
	SENO	17 474	19,5	20 264	22,7	17 089	19,1	11 245	12,6
	SOUN	45 991	26,7	33 115	19,2	42 579	24,7	20 281	11,8
	YAGHA	11 174	14,6	15 981	21,0	20 027	26,3	13 808	18,1
	Total	99 454	22,0	90 591	20,0	98 025	21,6	71 666	15,8
SUD- OUEST	BOUGOURIBA	8 441	23,7	5 809	16,3	5 450	15,3	4 866	13,7
	PONI	28 565	29,1	14 534	14,8	11 794	12,0	17 290	17,6
	IOBA	40 686	26,5	40 434	26,3	26 387	17,2	21 280	13,8
	NOUMBIEL	6 544	26,1	4 411	17,6	4 701	18,8	4 267	17,0
	Total	84 237	27,0	65 187	20,9	48 332	15,5	47 704	15,3
Total Burkina		1 566 860	27,9	1 082 772	19,3	995 876	17,7	850 687	15,1

Tableau C3S2A04 : Effectif de la main-d'œuvre selon les classes d'âge (suite)

Région	Province	Classe d'âge					
		[45-55[55 et plus		Total	
		Effectif	% ligne	Effectif	% ligne	Effectif	% ligne
BOUCLE DU MOUHOUN	KOSSI	18 531	7,9	21 448	9,2	233 982	100,0
	MOUHOUN	13 848	7,9	10 224	5,8	175 172	100,0
	SOUROU	10 703	11,5	11 395	12,3	92 879	100,0
	BALE	13 643	7,9	13 151	7,6	172 628	100,0
	BANWA	10 527	11,0	7 670	8,0	95 700	100,0
	NAYALA	10 669	9,3	10 977	9,6	114 225	100,0
	Total	77 922	8,8	74 865	8,5	884 586	100,0
CASCADES	COMOE	9 290	9,4	9 650	9,8	98 407	100,0
	LERABA	6 628	11,2	7 030	11,8	59 355	100,0
	Total	15 918	10,1	16 680	10,6	157 763	100,0
CENTRE	KADIOGO	9 043	9,7	11 937	12,8	93 391	100,0
	Total	9 043	9,7	11 937	12,8	93 391	100,0
CENTRE-EST	BOULGOU	13 979	11,8	11 590	9,8	118 148	100,0
	KOURITENGA	9 069	13,1	8 211	11,9	69 081	100,0
	KOULPELOGO	10 434	13,5	6 121	7,9	77 392	100,0
	Total	33 482	12,7	25 922	9,8	264 620	100,0
CENTRE NORD	BAM	16 494	11,4	13 486	9,3	145 269	100,0
	NAMENTENGA	9 948	8,5	8 681	7,4	117 111	100,0
	SANMATENGA	19 664	7,5	23 190	8,8	262 385	100,0
	Total	46 107	8,8	45 357	8,6	524 765	100,0
CENTRE OUEST	BOULKIEMDE	29 981	12,0	39 560	15,8	250 235	100,0
	SANGUIE	13 464	7,9	24 993	14,7	169 459	100,0
	SISSILI	6 818	8,3	6 657	8,1	82 560	100,0
	ZIRO	7 249	7,2	7 611	7,6	100 000	100,0
	Total	57 512	9,5	78 821	13,1	602 253	100,0
CENTRE SUD	BAZEGA	19 310	10,0	21 468	11,2	192 415	100,0
	NAHOURI	12 533	10,7	14 314	12,2	117 227	100,0
	ZOUNDWEOGO	15 951	8,6	23 111	12,5	185 210	100,0
	Total	47 794	9,7	58 893	11,9	494 852	100,0
EST	GNAGNA	33 511	13,1	24 471	9,6	255 513	100,0
	GOURMA	12 261	8,6	13 329	9,4	142 050	100,0
	TAPOA	12 911	9,3	12 865	9,3	138 961	100,0
	KOMANDJOARI	2 670	6,1	4 055	9,2	43 941	100,0
	KOMPIENGA	2 833	8,8	2 977	9,3	32 019	100,0
	Total	64 185	10,5	57 698	9,4	612 485	100,0
HAUTS BASSINS	HOUET	13 490	9,1	13 770	9,3	148 174	100,0
	KENEDOUYOU	11 617	8,9	8 285	6,3	130 646	100,0
	TUY	15 024	11,9	9 958	7,9	126 532	100,0
	Total	40 131	9,9	32 014	7,9	405 352	100,0
NORD	PASSORE	11 384	9,7	16 175	13,8	117 282	100,0
	YATENGA	24 458	9,9	29 065	11,7	247 669	100,0
	LOROU	5 939	10,8	5 563	10,1	55 095	100,0
	ZONDOMA	6 957	9,5	7 475	10,2	73 040	100,0
	Total	48 738	9,9	58 277	11,8	493 086	100,0
PLATEAU CENTRAL	GANZOURGOU	11 425	8,3	12 646	9,2	137 357	100,0
	OUBRITENGA	12 807	12,1	10 505	9,9	106 123	100,0
	KOURWEOGO	10 124	12,3	9 251	11,2	82 420	100,0
	Total	34 355	10,5	32 402	9,9	325 900	100,0
SAHEL	OULDALAN	11 806	10,3	12 556	10,9	115 068	100,0
	SENO	13 152	14,7	10 214	11,4	89 437	100,0
	SOUN	13 131	7,6	17 105	9,9	172 202	100,0
	YAGHA	8 466	11,1	6 820	8,9	76 276	100,0
	Total	46 555	10,3	46 694	10,3	452 983	100,0
SUD- OUEST	BOUGOURIBA	5 208	14,6	5 866	16,5	35 641	100,0
	PONI	13 908	14,2	12 030	12,3	98 121	100,0
	IOBA	14 900	9,7	9 994	6,5	153 681	100,0
	NOUMBIEL	2 522	10,1	2 619	10,4	25 064	100,0
	Total	36 538	11,7	30 510	9,8	312 508	100,0
Total Burkina		558 279	9,9	570 071	10,1	5 624 544	100,0

Tableau C3S2A05 : Effectif de la main-d'œuvre selon le niveau d'instruction

Région	Province	Niveau d'instruction							
		Non alphabétisé		Alphabétisé		Primaire		Ecole rurale	
		Effectif	% ligne	Effectif	% ligne	Effectif	% ligne	Effectif	% ligne
BOUCLE DU MOUHOUN	KOSSI	174 689	74,7	16 731	7,2	31 226	13,3	1 436	0,6
	MOUHOUN	127 744	72,9	3 299	1,9	29 488	16,8	1 323	0,8
	SOUROU	63 216	68,1	2 771	3,0	21 199	22,8	1 564	1,7
	BALE	112 651	65,3	5 681	3,3	38 121	22,1	1 364	0,8
	BANWA	74 490	77,8	1 231	1,3	12 613	13,2	2 747	2,9
	NAYALA	60 459	52,9	4 133	3,6	34 743	30,4	2 103	1,8
	Total	613 250	69,3	33 846	3,8	167 389	18,9	10 538	1,2
CASCADES	COMOE	66 514	67,6	4 806	4,9	19 237	19,5	908	0,9
	LERABA	41 500	69,9	4 491	7,6	9 813	16,5	680	1,1
	Total	108 014	68,5	9 297	5,9	29 050	18,4	1 588	1,0
CENTRE	KADIOGO	47 609	51,0	1 722	1,8	31 094	33,3	683	0,7
	Total	47 609	51,0	1 722	1,8	31 094	33,3	683	0,7
CENTRE-EST	BOULGOU	88 952	75,3	3 896	3,3	16 356	13,8	42	0,0
	KOURITENGA	43 191	62,5	3 490	5,1	13 235	19,2	1 583	2,3
	KOULPELOGO	58 779	75,9	4 388	5,7	8 067	10,4	398	0,5
	Total	190 922	72,1	11 774	4,4	37 658	14,2	2 023	0,8
CENTRE NORD	BAM	103 502	71,2	5 734	3,9	23 291	16,0	183	0,1
	NAMENTENGA	86 503	73,9	9 854	8,4	11 176	9,5	513	0,4
	SANMATENGA	188 208	71,7	11 666	4,4	35 822	13,7	920	0,4
	Total	378 212	72,1	27 255	5,2	70 290	13,4	1 616	0,3
CENTRE OUEST	BOULKIEMDE	181 924	72,7	6 447	2,6	44 459	17,8	1 147	0,5
	SANGUIE	127 630	75,3	2 818	1,7	31 495	18,6	1 155	0,7
	SISSILI	58 758	71,2	2 711	3,3	13 287	16,1	550	0,7
	ZIRO	71 346	71,3	5 845	5,8	12 346	12,3	0	0,0
	Total	439 658	73,0	17 822	3,0	101 586	16,9	2 852	0,5
CENTRE SUD	BAZEGA	102 311	53,2	14 858	7,7	58 924	30,6	3 790	2,0
	NAHOURI	76 742	65,5	4 756	4,1	26 166	22,3	2 452	2,1
	ZOUNDWEOGO	124 640	67,3	8 911	4,8	36 379	19,6	0	0,0
	Total	303 693	61,4	28 526	5,8	121 469	24,5	6 243	1,3
EST	GNAGNA	173 407	67,9	41 422	16,2	18 353	7,2	0	0,0
	GOURMA	113 343	79,8	10 887	7,7	12 648	8,9	0	0,0
	TAPOA	113 894	82,0	5 531	4,0	12 050	8,7	381	0,3
	KOMANDJOARI	34 315	78,1	5 138	11,7	2 074	4,7	56	0,1
	KOMPIENGA	24 608	76,9	1 597	5,0	3 683	11,5	139	0,4
	Total	459 567	75,0	64 575	10,5	48 809	8,0	576	0,1
HAUTS BASSINS	HOUET	100 936	68,1	14 738	9,9	18 390	12,4	1 149	0,8
	KENEDOUGOU	79 029	60,5	4 644	3,6	24 917	19,1	3 736	2,9
	TUY	90 280	71,3	2 177	1,7	18 546	14,7	1 830	1,4
	Total	270 246	66,7	21 559	5,3	61 852	15,3	6 715	1,7
NORD	PASSORE	78 088	66,6	6 103	5,2	26 392	22,5	427	0,4
	YATENGA	151 633	61,2	20 142	8,1	44 098	17,8	2 746	1,1
	LOROU	38 200	69,3	1 598	2,9	8 682	15,8	678	1,2
	ZONDOMA	43 194	59,1	4 968	6,8	17 939	24,6	588	0,8
	Total	311 114	63,1	32 811	6,7	97 111	19,7	4 439	0,9
PLATEAU CENTRAL	GANZOURGOU	87 404	63,6	11 656	8,5	16 144	11,8	1 208	0,9
	OUBRITENGA	64 968	61,2	8 703	8,2	23 257	21,9	1 676	1,6
	KOURWEOGO	57 162	69,4	4 751	5,8	15 117	18,3	451	0,5
	Total	209 534	64,3	25 110	7,7	54 518	16,7	3 334	1,0
SAHEL	OULDALAN	94 367	82,0	1 048	0,9	11 913	10,4	0	0,0
	SENO	81 916	91,6	1 137	1,3	4 254	4,8	351	0,4
	SOUM	149 117	86,6	7 214	4,2	6 204	3,6	0	0,0
	YAGHA	61 827	81,1	2 788	3,7	5 578	7,3	0	0,0
	Total	387 227	85,5	12 187	2,7	27 948	6,2	351	0,1
SUD- OUEST	BOUGOURIBA	27 101	76,0	809	2,3	4 998	14,0	225	0,6
	PONI	80 559	82,1	2 082	2,1	11 832	12,1	0	0,0
	IOBA	98 656	64,2	10 888	7,1	34 464	22,4	203	0,1
	NOUMBIEL	19 346	77,2	1 013	4,0	3 717	14,8	273	1,1
	Total	225 663	72,2	14 792	4,7	55 011	17,6	700	0,2
Total Burkina		3 944 709	70,1	301 276	5,4	903 786	16,1	41 657	0,7

Tableau C3S2A05 : Effectif de la main-d'œuvre selon le niveau d'instruction (suite)

Région	Province	Niveau d'instruction							
		Médresa		Secondaire		Supérieur		Total	
		Effectif	% ligne	Effectif	% ligne	Effectif	% ligne	Effectif	% ligne
BOUCLE DU MOUHOUN	KOSSI	3 447	1,5	5 412	2,3	1 041	0,4	233 982	100,0
	MOUHOUN	2 120	1,2	10 578	6,0	620	0,4	175 172	100,0
	SOUROU	2 088	2,2	2 041	2,2	0	0,0	92 879	100,0
	BALE	1 992	1,2	9 571	5,5	3 246	1,9	172 628	100,0
	BANWA	3 555	3,7	1 064	1,1	0	0,0	95 700	100,0
	NAYALA	3 544	3,1	8 786	7,7	458	0,4	114 225	100,0
	Total	16 746	1,9	37 452	4,2	5 364	0,6	884 586	100,0
CASCADES	COMOE	1 162	1,2	4 983	5,1	797	0,8	98 407	100,0
	LERABA	545	0,9	1 908	3,2	419	0,7	59 355	100,0
	Total	1 707	1,1	6 890	4,4	1 216	0,8	157 763	100,0
CENTRE	KADIOGO	1 989	2,1	10 077	10,8	216	0,2	93 391	100,0
	Total	1 989	2,1	10 077	10,8	216	0,2	93 391	100,0
CENTRE-EST	BOULGOU	2 899	2,5	3 655	3,1	2 347	2,0	118 148	100,0
	KOURITENGA	1 896	2,7	5 022	7,3	665	1,0	69 081	100,0
	KOULPELOGO	1 354	1,7	3 896	5,0	511	0,7	77 392	100,0
	Total	6 149	2,3	12 573	4,8	3 522	1,3	264 620	100,0
CENTRE NORD	BAM	1 837	1,3	9 330	6,4	1 391	1,0	145 269	100,0
	NAMENTENGA	0	0,0	9 065	7,7	0	0,0	117 111	100,0
	SANMATENGA	8 143	3,1	17 626	6,7	0	0,0	262 385	100,0
	Total	9 980	1,9	36 021	6,9	1 391	0,3	524 765	100,0
CENTRE OUEST	BOULKIEMDE	2 019	0,8	14 011	5,6	229	0,1	250 235	100,0
	SANGUIE	605	0,4	5 755	3,4	0	0,0	169 459	100,0
	SISSILI	2 314	2,8	4 940	6,0	0	0,0	82 560	100,0
	ZIRO	3 695	3,7	5 683	5,7	1 085	1,1	100 000	100,0
	Total	8 633	1,4	30 390	5,0	1 313	0,2	602 253	100,0
CENTRE SUD	BAZEGA	2 742	1,4	4 653	2,4	5 136	2,7	192 415	100,0
	NAHOURI	827	0,7	6 283	5,4	0	0,0	117 227	100,0
	ZOUNDWEOGO	3 316	1,8	8 751	4,7	3 214	1,7	185 210	100,0
	Total	6 885	1,4	19 687	4,0	8 350	1,7	494 852	100,0
EST	GNAGNA	1 524	0,6	16 263	6,4	4 543	1,8	255 513	100,0
	GOURMA	1 413	1,0	3 583	2,5	176	0,1	142 050	100,0
	TAPOA	0	0,0	5 237	3,8	1 869	1,3	138 961	100,0
	KOMANDJOARI	266	0,6	1 721	3,9	372	0,8	43 941	100,0
	KOMPIENGA	0	0,0	1 769	5,5	223	0,7	32 019	100,0
	Total	3 203	0,5	28 573	4,7	7 182	1,2	612 485	100,0
	Total	3 203	0,5	28 573	4,7	7 182	1,2	612 485	100,0
HAUTS BASSINS	HOUET	2 868	1,9	9 766	6,6	327	0,2	148 174	100,0
	KENEDOUGOU	4 359	3,3	11 233	8,6	2 728	2,1	130 646	100,0
	TUY	3 031	2,4	10 668	8,4	0	0,0	126 532	100,0
	Total	10 257	2,5	31 667	7,8	3 055	0,8	405 352	100,0
NORD	PASSORE	3 321	2,8	2 952	2,5	0	0,0	117 282	100,0
	YATENGA	13 877	5,6	12 828	5,2	2 344	0,9	247 669	100,0
	LOROU	2 860	5,2	3 077	5,6	0	0,0	55 095	100,0
	ZONDOMA	3 947	5,4	2 404	3,3	0	0,0	73 040	100,0
	Total	24 006	4,9	21 260	4,3	2 344	0,5	493 086	100,0
PLATEAU CENTRAL	GANZOURGOU	10 702	7,8	7 199	5,2	3 045	2,2	137 357	100,0
	OUBRITENGA	2 802	2,6	4 717	4,4	0	0,0	106 123	100,0
	KOURWEOGO	1 258	1,5	3 530	4,3	152	0,2	82 420	100,0
	Total	14 761	4,5	15 445	4,7	3 197	1,0	325 900	100,0
SAHEL	OULDALAN	0	0,0	6 332	5,5	1 408	1,2	115 068	100,0
	SENO	501	0,6	1 278	1,4	0	0,0	89 437	100,0
	SOUN	0	0,0	9 668	5,6	0	0,0	172 202	100,0
	YAGHA	0	0,0	5 658	7,4	425	0,6	76 276	100,0
	Total	501	0,1	22 935	5,1	1 833	0,4	452 983	100,0
SUD- OUEST	BOUGOURIBA	62	0,2	2 014	5,7	432	1,2	35 641	100,0
	PONI	283	0,3	3 248	3,3	119	0,1	98 121	100,0
	IOBA	0	0,0	9 470	6,2	0	0,0	153 681	100,0
	NOUMBIEL	217	0,9	475	1,9	24	0,1	25 064	100,0
	Total	562	0,2	15 207	4,9	574	0,2	312 508	100,0
Total Burkina		105 380	1,9	288 178	5,1	39 559	0,7	5 624 544	100,0

Tableau C3S2A06 : Effectif de la main-d'œuvre selon le statut dans l'emploi

Région	Province	Statut dans l'emploi									
		Propriétaire		Salarié permanent		Salarié temporaire		Main d'œuvre familiale		Total	
		Effectif	% ligne	Effectif	% ligne	Effectif	% ligne	Effectif	% ligne	Effectif	% ligne
BOUCLE DU MOUHOUN	KOSSI	96 544	41,3	627	0,3	6 197	2,6	130 614	55,8	233 982	100,0
	MOUHOUN	68 994	39,4	4 542	2,6	10 786	6,2	90 850	51,9	175 172	100,0
	SOUROU	39 430	42,5	896	1,0	2 256	2,4	50 296	54,2	92 879	100,0
	BALE	75 317	43,6	1 349	0,8	13 493	7,8	82 469	47,8	172 628	100,0
	BANWA	40 811	42,6	3 818	4,0	2 802	2,9	48 269	50,4	95 700	100,0
CASCADES	NAYALA	38 702	33,9	413	0,4	10 641	9,3	64 470	56,4	114 225	100,0
	Total	359 798	40,7	11 645	1,3	46 175	5,2	466 968	52,8	884 586	100,0
CENTRE	COMOE	42 552	43,2	5 412	5,5	7 530	7,7	42 914	43,6	98 407	100,0
	LERABA	25 955	43,7	2 003	3,4	6 353	10,7	25 045	42,2	59 355	100,0
	Total	68 507	43,4	7 415	4,7	13 882	8,8	67 959	43,1	157 763	100,0
CENTRE-EST	KADIOGO	37 857	40,5	1 108	1,2	6 063	6,5	48 364	51,8	93 391	100,0
	Total	37 857	40,5	1 108	1,2	6 063	6,5	48 364	51,8	93 391	100,0
CENTRE NORD	BOULGOU	60 322	51,1	817	0,7	7 047	6,0	49 961	42,3	118 148	100,0
	KOURITENGA	22 462	32,5	367	0,5	6 182	8,9	40 070	58,0	69 081	100,0
	KOULPELOGO	39 946	51,6	1 068	1,4	6 895	8,9	29 484	38,1	77 392	100,0
	Total	122 730	46,4	2 252	0,9	20 124	7,6	119 515	45,2	264 620	100,0
	BAM	61 589	42,4	3 566	2,5	6 994	4,8	73 119	50,3	145 269	100,0
CENTRE OUEST	NAMENTENGA	58 369	49,8	1 235	1,1	10 013	8,5	47 494	40,6	117 111	100,0
	SANMATENGA	86 095	32,8	1 145	0,4	34 572	13,2	140 573	53,6	262 385	100,0
	Total	206 053	39,3	5 946	1,1	51 580	9,8	261 186	49,8	524 765	100,0
	BOULKIEMDE	93 113	37,2	1 293	0,5	9 521	3,8	146 308	58,5	250 235	100,0
	SANGUIE	79 787	47,1	279	0,2	1 932	1,1	87 460	51,6	169 459	100,0
CENTRE SUD	SISSILI	33 767	40,9	555	0,7	6 730	8,2	41 508	50,3	82 560	100,0
	ZIRO	41 565	41,6	2 026	2,0	9 897	9,9	46 512	46,5	100 000	100,0
	Total	248 232	41,2	4 154	0,7	28 080	4,7	321 787	53,4	602 253	100,0
	BAZEGA	65 323	33,9	10	0,0	15 896	8,3	111 187	57,8	192 415	100,0
	NAHOURI	54 492	46,5	54	0,0	13 729	11,7	48 952	41,8	117 227	100,0
ZOUNDWEOGO	ZOUNDWEOGO	102 387	55,3	3 451	1,9	12 806	6,9	66 566	35,9	185 210	100,0
	Total	222 202	44,9	3 515	0,7	42 430	8,6	226 705	45,8	494 852	100,0

Tableau C3S2A06 : Effectif de la main-d'œuvre selon le statut dans l'emploi (suite)

Région	Province	Statut dans l'emploi									
		Propriétaire		Salarié permanent		Salarié temporaire		Main d'œuvre familiale		Total	
		Effectif	% ligne	Effectif	% ligne	Effectif	% ligne	Effectif	% ligne	Effectif	% ligne
EST	GNAGNA	123 839	48,5	4 099	1,6	21 653	8,5	105 922	41,5	255 513	100,0
	GOURMA	87 351	61,5	411	0,3	5 263	3,7	49 024	34,5	142 050	100,0
	TAPOA	88 817	63,9	0	0,0	6 430	4,6	43 714	31,5	138 961	100,0
	KOMANDJOARI	21 410	48,7	2 431	5,5	2 226	5,1	17 875	40,7	43 941	100,0
	KOMPIENGA	15 644	48,9	486	1,5	1 013	3,2	14 876	46,5	32 019	100,0
	Total	337 061	55,0	7 427	1,2	36 585	6,0	231 411	37,8	612 485	100,0
HAUTS BASSINS	HOUET	58 210	39,3	7 257	4,9	15 245	10,3	67 463	45,5	148 174	100,0
	KENEDOUGOU	42 189	32,3	5 344	4,1	22 246	17,0	60 868	46,6	130 646	100,0
	TUY	52 100	41,2	3 738	3,0	15 032	11,9	55 662	44,0	126 532	100,0
	Total	152 499	37,6	16 339	4,0	52 522	13,0	183 993	45,4	405 352	100,0
NORD	PASSORE	44 445	37,9	150	0,1	5 144	4,4	67 543	57,6	117 282	100,0
	YATENGA	102 980	41,6	3 762	1,5	28 511	11,5	112 417	45,4	247 669	100,0
	LOROU	24 048	43,6	558	1,0	3 041	5,5	27 449	49,8	55 095	100,0
	ZONDOMA	24 436	33,5	569	0,8	794	1,1	47 241	64,7	73 040	100,0
	Total	195 908	39,7	5 039	1,0	37 489	7,6	254 649	51,6	493 086	100,0
PLATEAU CENTRAL	GANZOURGOU	59 003	43,0	1 265	0,9	14 061	10,2	63 027	45,9	137 357	100,0
	OUBRITENGA	51 173	48,2	2 096	2,0	2 818	2,7	50 035	47,1	106 123	100,0
	KOURWEOGO	27 862	33,8	192	0,2	2 416	2,9	51 950	63,0	82 420	100,0
	Total	138 039	42,4	3 554	1,1	19 295	5,9	165 012	50,6	325 900	100,0
SAHEL	OU DALAN	51 164	44,5	2 090	1,8	22 735	19,8	39 078	34,0	115 068	100,0
	SENO	41 336	46,2	6 502	7,3	5 709	6,4	35 891	40,1	89 437	100,0
	SOUN	85 813	49,8	718	0,4	21 784	12,7	63 886	37,1	172 202	100,0
	YAGHA	42 985	56,4	1 190	1,6	11 883	15,6	20 218	26,5	76 276	100,0
	Total	221 299	48,9	10 499	2,3	62 111	13,7	159 074	35,1	452 983	100,0
SUD- OUEST	BOUGOURIBA	22 421	62,9	375	1,1	2 240	6,3	10 605	29,8	35 641	100,0
	PONI	52 983	54,0	511	0,5	2 989	3,0	41 638	42,4	98 121	100,0
	IOBA	53 761	35,0	593	0,4	2 751	1,8	96 577	62,8	153 681	100,0
	NOUMBIEL	15 283	61,0	46	0,2	1 287	5,1	8 448	33,7	25 064	100,0
	Total	144 449	46,2	1 524	0,5	9 267	3,0	157 268	50,3	312 508	100,0
Total Burkina		2 454 632	43,6	80 418	1,4	425 604	7,6	2 663 890	47,4	5 624 544	100,0

Tableau C3S2A07 : Nombre moyen de jour de travail de la main d'œuvre selon l'activité dans l'année

Région	Province	Nombre de jours	Nombre de jours	Nombre de jours
		Moyenne	Moyenne	Moyenne
BOUCLE DU MOUHOUN	KOSSI	44	159	2
	MOUHOUN	105	199	2
	SOUROU	88	223	1
	BALE	54	208	1
	BANWA	79	117	3
	NAYALA	82	199	2
	Total	71	183	2
CASCADES	COMOE	138	175	2
	LERABA	105	211	5
	Total	126	189	3
CENTRE	KADIOGO	189	267	1
	Total	189	267	1
CENTRE-EST	BOULGOU	113	147	6
	KOURITENGA	132	224	14
	KOULPELOGO	102	135	4
	Total	113	157	7
CENTRE NORD	BAM	125	231	2
	NAMENTENGA	142	176	1
	SANMATENGA	181	247	2
	Total	153	222	1
CENTRE OUEST	BOULKIEMDE	60	246	1
	SANGUIE	156	249	0
	SISSILI	146	195	1
	ZIRO	146	230	1
	Total	117	237	1
CENTRE SUD	BAZEGA	56	197	1
	NAHOURI	84	199	0
	ZOUNDWEOGO	96	257	0
	Total	81	225	1
EST	GNAGNA	144	189	4
	GOURMA	138	190	1
	TAPOA	75	250	4
	KOMANDJOARI	78	137	1
	KOMPIENGA	133	161	5
	Total	120	201	3
HAUTS BASSINS	HOUET	82	203	12
	KENEDOUGOU	53	118	4
	TUY	60	197	2
	Total	66	177	6
NORD	PASSORE	81	267	2
	YATENGA	114	207	0
	LOROU	114	197	11
	ZONDOMA	44	227	1
	Total	98	222	2
PLATEAU CENTRAL	GANZOURGOU	118	137	1
	OUBRITENGA	71	222	4
	KOURWEOGO	57	259	2
	Total	89	193	2
SAHEL	OUDALAN	106	122	3
	SENO	151	195	1
	SOUN	146	169	0
	YAGHA	66	138	1
	Total	122	157	1
SUD- OUEST	BOUGOURIBA	151	209	1
	PONI	102	230	1
	IOBA	104	284	0
	NOUMBIEL	112	215	0
	Total	111	245	0
Total Burkina		112	206	2

Tableau C3S2A08 : Nombre moyen de jour de travail de la main-d'œuvre salariée permanente selon l'activité dans l'année

Région	Province	Nombre de jours	Nombre de jours	Nombre de jours
		Moyenne	Moyenne	Moyenne
BOUCLE DU MOUHOUN	KOSSI	286	80	0
	MOUHOUN	131	123	2
	SOUROU	349	349	5
	BALE	176	188	1
	BANWA	217	131	3
	NAYALA	177	41	3
	Total	191	146	2
CASCADES	COMOE	234	158	2
	LERABA	306	271	3
	Total	253	188	3
CENTRE	KADIOGO	69	69	1
	Total	69	69	1
CENTRE-EST	BOULGOU	16	14	1
	KOURITENGA	0	0	1
	KOULPELOGO	5	0	1
	Total	8	5	1
CENTRE NORD	BAM	21	51	2
	NAMENTENGA	81	91	1
	SANMATENGA	175	175	1
	Total	63	83	1
CENTRE OUEST	BOULKIEMDE	2	43	1
	SANGUIE	34	39	1
	SISSILI	164	56	1
	ZIRO	163	167	57
	Total	104	105	28
CENTRE SUD	BAZEGA	363	363	3
	NAHOURI	0	200	0
	ZOUNDWEOGO	0	0	1
	Total	1	4	1
EST	GNAGNA	24	24	1
	GOURMA	144	144	1
	TAPOA	.	.	.
	KOMANDJOARI	224	240	1
	KOMPIENGA	66	95	0
	Total	99	106	1
HAUTS BASSINS	HOUET	164	176	11
	KENEDOUGOU	207	175	7
	TUY	143	124	1
	Total	173	164	7
NORD	PASSORE	365	365	1
	YATENGA	171	170	0
	LOROU	6	6	6
	ZONDOMA	0	0	2
	Total	139	139	1
PLATEAU CENTRAL	GANZOURGOU	0	0	1
	OUBRITENGA	57	97	3
	KOURWEOGO	271	271	1
	Total	48	72	2
SAHEL	OU DALAN	123	123	1
	SENO	266	258	8
	SOUM	0	0	1
	YAGHA	204	129	1
	Total	213	199	5
SUD- OUEST	BOUGOURIBA	64	64	4
	PONI	105	105	4
	IOBA	0	0	1
	NOUMBIEL	266	267	1
	Total	59	59	3
Total Burkina		109	103	4

Tableau C3S2A09 : Nombre moyen de jour de travail de la main-d'œuvre salariée temporaire selon l'activité dans l'année

Région	Province	Nombre de jours	Nombre de jours	Nombre de jours
		Moyenne	Moyenne	Moyenne
BOUCLE DU MOUHOUN	KOSSI	58	43	2
	MOUHOUN	64	61	1
	SOUROU	104	145	6
	BALE	23	26	2
	BANWA	11	7	7
	NAYALA	4	5	3
	Total	36	36	3
CASCADES	COMOE	76	71	4
	LERABA	40	40	3
	Total	60	57	4
CENTRE	KADIOGO	0	21	2
	Total	0	21	2
CENTRE-EST	BOULGOU	63	52	1
	KOURITENGA	22	55	1
	KOULPELOGO	47	40	2
	Total	45	49	1
CENTRE NORD	BAM	4	4	2
	NAMENTENGA	9	16	2
	SANMATENGA	33	31	1
	Total	24	24	1
CENTRE OUEST	BOULKIEMDE	0	0	1
	SANGUIE	1	0	1
	SISSILI	7	8	1
	ZIRO	0	0	1
	Total	2	2	1
CENTRE SUD	BAZEGA	0	0	2
	NAHOURI	0	0	2
	ZOUNDWEOGO	0	9	1
	Total	0	3	2
EST	GNAGNA	23	25	1
	GOURMA	116	123	1
	TAPOA	38	39	1
	KOMANDJOARI	22	16	1
	KOMPIENGA	44	40	1
	Total	39	42	1
HAUTS BASSINS	HOUET	71	70	13
	KENEDOUGOU	77	55	7
	TUY	12	7	2
	Total	57	45	7
NORD	PASSORE	20	28	2
	YATENGA	26	29	1
	LOROU	14	16	1
	ZONDOMA	0	0	3
	Total	24	27	1
PLATEAU CENTRAL	GANZOURGOU	15	16	1
	OUBRITENGA	35	35	3
	KOURWEOGO	16	33	1
	Total	18	21	1
SAHEL	OU DALAN	46	43	1
	SENO	174	161	0
	SOUM	105	98	1
	YAGHA	20	9	1
	Total	73	67	1
SUD- OUEST	BOUGOURIBA	85	87	2
	PONI	57	44	1
	IOBA	0	0	2
	NOUMBIEL	17	38	1
	Total	41	40	1
Total Burkina		32	33	2

Tableau C3S2A010 : Nombre moyen de jour de travail de la main-d'oeuvre familiale selon l'activité dans l'année

Région	Province	Nombre de jours	Nombre de jours	Nombre de jours
		Moyenne	Moyenne	Moyenne
BOUCLE DU MOUHOUN	KOSSI	56	64	1
	MOUHOUN	85	133	0
	SOUROU	115	229	0
	BALE	80	159	1
	BANWA	111	127	1
	NAYALA	64	143	1
	Total	79	129	1
CASCADES	COMOE	73	95	1
	LERABA	113	154	2
	Total	88	117	1
CENTRE	KADIOGO	119	213	0
	Total	119	213	0
CENTRE-EST	BOULGOU	112	135	0
	KOURITENGA	107	180	2
	KOULPELOGO	121	111	1
	Total	113	144	1
CENTRE NORD	BAM	121	158	2
	NAMENTENGA	146	139	0
	SANMATENGA	93	142	0
	Total	110	146	1
CENTRE OUEST	BOULKIEMDE	54	180	0
	SANGUIE	96	122	0
	SISSILI	122	179	0
	ZIRO	111	188	0
	Total	82	165	0
CENTRE SUD	BAZEGA	35	129	0
	NAHOURI	55	126	0
	ZOUNDWEOGO	70	174	0
	Total	50	142	0
EST	GNAGNA	123	127	1
	GOURMA	129	170	0
	TAPOA	117	182	4
	KOMANDJOARI	79	136	0
	KOMPIENGA	80	105	1
	Total	117	145	1
HAUTS BASSINS	HOUET	126	174	5
	KENEDOUGOU	72	98	2
	TUY	105	125	0
	Total	102	134	2
NORD	PASSORE	111	121	0
	YATENGA	107	177	0
	LOROU	84	111	3
	ZONDOMA	90	129	0
	Total	103	146	0
PLATEAU CENTRAL	GANZOURGOU	106	121	1
	OUBRITENGA	100	158	2
	KOURWEOGO	58	159	0
	Total	89	144	1
SAHEL	UDALAN	136	166	4
	SENO	149	173	0
	SOUN	76	80	0
	YAGHA	79	71	0
	Total	107	121	1
SUD- OUEST	BOUGOURIBA	110	185	1
	PONI	92	160	0
	IOBA	70	205	0
	NOUMBIEL	106	167	0
	Total	81	190	0
Total Burkina		95	149	1

Tableau C3S2A011 : Valeur des rémunérations selon le statut dans l'emploi

Région	Province	Statut dans l'emploi							
		Salarié permanent				Salarié temporaire			
		Rémunération Nature		Rémunération Espèce		Rémunération Nature		Rémunération Espèce	
		Effectif	% ligne	Effectif	% ligne	Effectif	% ligne	Effectif	% ligne
BOUCLE DU MOUHOUN	KOSSI	0	0,0	17 665 940	27,6	6 030 285	100,0	46 436 492	72,4
	MOUHOUN	13 696 309	48,2	15 181 759	20,1	14 692 992	51,8	60 529 576	79,9
	SOUROU	17 530 241	100,0	1 212 944	6,2	0	0,0	18 483 057	93,8
	BALE	19 288 238	76,6	19 591 093	19,4	5 903 650	23,4	81 519 411	80,6
	BANWA	1 012 657	29,0	125 653 480	81,2	2 484 986	71,0	28 563 077	18,5
	NAYALA	0	0,0	0	0,0	2 205 901	100,0	25 209 872	100,0
	Total	51 527 445	62,2	179 305 216	40,7	31 317 814	37,8	260 741 485	59,2
CASCADES	COMOE	36 185 533	86,6	167 367 490	53,4	5 593 257	13,4	146 139 934	46,6
	LERABA	29 093 955	96,7	21 325 510	46,4	998 908	3,3	24 625 658	53,6
	Total	65 279 488	90,8	188 693 000	52,5	6 592 165	9,2	170 765 592	47,5
CENTRE	KADIOGO	584 229	11,2	6 460 461	25,7	4 617 983	88,8	18 714 816	74,3
	Total	584 229	11,2	6 460 461	25,7	4 617 983	88,8	18 714 816	74,3
CENTRE-EST	BOULGOU	3 621 676	26,5	2 852 279	10,5	10 020 132	73,5	24 023 992	88,7
	KOURITENGA	0		1 467 463	8,4	0		16 053 677	91,5
	KOULPELOGO	0	0,0	1 173 768	2,5	38 514 927	100,0	44 721 729	96,7
	Total	3 621 676	6,9	5 493 510	6,0	48 535 059	93,1	84 799 398	93,3
CENTRE NORD	BAM	39 598 583	55,2	3 564 846	9,4	21 077 838	29,4	23 389 910	61,4
	NAMENTENGA	61 093 754	98,2	3 771 989	7,4	1 140 636	1,8	47 316 673	92,6
	SANMATENGA	1 879 800	4,5	0	0,0	39 605 687	95,3	113 257 157	100,0
	Total	102 572 137	58,5	7 336 835	3,6	61 824 162	35,2	183 963 741	90,8
CENTRE OUEST	BOULKIEMDE	0	0,0	7 481 224	33,3	961 657	100,0	14 988 010	66,7
	SANGUIE	0	0,0	375 303	3,4	12 751	100,0	10 810 243	96,6
	SISSILI	1 629 713	39,6	4 477 543	2,7	2 480 916	60,4	164 468 266	97,3
	ZIRO	9 906 178	100,0	48 104 330	39,5	0	0,0	73 715 709	60,5
	Total	11 535 891	77,0	60 438 400	18,6	3 455 324	23,0	263 982 229	81,4
CENTRE SUD	BAZEGA	0	0,0	151 096	0,5	226 417	100,0	32 856 451	99,5
	NAHOURI	0	0,0	0	0,0	933 429	100,0	48 381 021	100,0
	ZOUNDWEOGO	0		20 515 750	22,2	0		72 083 320	77,8
	Total	0	0,0	20 666 846	11,9	1 159 846	100,0	153 320 793	88,1
EST	GNAGNA	0	0,0	30 682 726	22,7	32 004 568	100,0	104 667 234	77,3
	GOURMA	162 380	0,3	1 177 167	3,7	60 363 767	99,7	30 217 582	96,3
	TAPOA	0	0,0	0	0,0	0		125 737 939	100,0
	KOMANDJOARI	37 896 477	91,9	2 481 436	13,3	3 326 710	8,1	16 186 812	86,7
	KOMPIENGA	430 778	7,7	6 244 993	45,8	5 158 721	92,3	7 396 267	54,2
	Total	38 489 634	27,6	40 586 322	12,5	100 853 766	72,4	284 205 833	87,5
HAUTS BASSINS	HOUET	1 424 463	92,6	79 118 049	36,6	113 552	7,4	137 144 840	63,4
	KENEDOUGOU	40 437 232	48,3	65 008 094	19,9	43 227 452	51,7	260 616 240	79,9
	TUY	6 335 162	48,1	11 318 241	11,3	6 845 091	51,9	87 597 944	87,6
	Total	48 196 857	49,0	155 444 385	24,2	50 186 095	51,0	485 359 024	75,5
NORD	PASSORE	300 828	100,0	300 828	2,2	0	0,0	13 553 176	97,8
	YATENGA	2 125 257	22,5	11 872 668	7,4	7 313 373	77,5	148 143 656	92,6
	LOROU	1 135 887	60,3	2 700 708	28,2	749 273	39,7	6 864 616	71,8
	ZONDOMA	0		5 445 109	62,1	0		3 322 813	37,9
	Total	3 561 972	30,6	20 319 313	10,6	8 062 646	69,4	171 884 261	89,4
PLATEAU CENTRAL	GANZOURGOU	14 321 549	13,0	18 889 481	21,9	96 152 426	87,0	66 949 468	77,6
	OUBRITENGA	29 266 893	61,6	2 086 901	12,8	18 280 713	38,4	14 277 277	87,2
	KOURWEOGO	15 394 397	95,2	2 886 449	9,8	773 000	4,8	26 589 048	90,2
	Total	58 982 839	33,9	23 862 831	18,1	115 206 139	66,1	107 815 793	81,6
SAHEL	OULDALAN	190	0,0	3 483 931	2,7	1 142 589	100,0	123 640 943	97,3
	SENO	20 549 601	61,2	27 992 298	69,4	13 044 955	38,8	12 358 806	30,6
	SOUN	0	0,0	5 026 189	2,8	177 212	100,0	176 337 507	97,2
	YAGHA	5 812 541	29,1	10 110 490	16,8	14 129 464	70,9	49 670 970	82,6
	Total	26 362 332	48,1	46 612 907	11,4	28 494 220	51,9	362 008 226	88,5
SUD-OUEST	BOUGOURIBA	0	0,0	2 899 345	10,5	2 074 286	100,0	24 644 810	89,5
	PONI	0	0,0	8 919 846	78,5	1 798 990	100,0	2 447 390	21,5
	IOBA	0		142 254	0,9	0		10 843 111	65,8
	NOUMBIEL	424 040	35,2	141 532	1,5	781 575	64,8	9 017 569	98,5
	Total	424 040	8,3	12 102 978	18,7	4 654 850	91,7	46 952 880	72,7
Total Burkina		411 138 540	9,6	767 323 004	18,0	464 960 069	10,9	2 594 514 070	60,8

Tableau C3S2A11 : Valeur des rémunérations selon le statut dans l'emploi (suite)

Région	Province	Main-d'œuvre familiale				Total
		Rémunération Nature		Rémunération Espèce		
		Effectif	Effectif	Effectif	Effectif	
BOUCLE DU MOUHOUN	KOSSI	0	0,0	0	0,0	70 132 717
	MOUHOUN	0	0,0	0	0,0	104 100 635
	SOUROU	0	0,0	0	0,0	37 226 242
	BALE	0	0,0	0	0,0	126 302 393
	BANWA	0	0,0	557 113	0,4	158 271 314
	NAYALA	0	0,0	0	0,0	27 415 772
	Total	0	0,0	557 113	0,1	523 449 073
CASCADES	COMOE	0	0,0	0	0,0	355 286 215
	LERABA	0	0,0	0	0,0	76 044 031
	Total	0	0,0	0	0,0	431 330 246
CENTRE	KADIOGO	0	0,0	0	0,0	30 377 489
Total	0	0,0	0	0,0	30 377 489	
CENTRE-EST	BOULGOU	0	0,0	219 344	0,8	40 737 423
	KOURITENGA	0		29 299	0,2	17 550 438
	KOULPELOGO	0	0,0	368 164	0,8	84 778 589
	Total	0	0,0	616 807	0,7	143 066 450
CENTRE NORD	BAM	11 001 256	15,3	11 166 007	29,3	109 798 441
	NAMENTENGA	0	0,0	0	0,0	113 323 052
	SANMATENGA	85 649	0,2	55 988	0,0	154 884 282
	Total	11 086 905	6,3	11 221 995	5,5	378 005 775
CENTRE OUEST	BOULKIEMDE	0	0,0	0	0,0	23 430 891
	SANGUIE	0	0,0	0	0,0	11 198 296
	SISSILI	0	0,0	0	0,0	173 056 439
	ZIRO	0	0,0	0	0,0	131 726 217
	Total	0	0,0	0	0,0	339 411 843
CENTRE SUD	BAZEGA	0	0,0	0	0,0	33 233 964
	NAHOURI	0	0,0	0	0,0	49 314 450
	ZOUNDWEOGO	0		0	0,0	92 599 071
	Total	0	0,0	0	0,0	175 147 485
EST	GNAGNA	0	0,0	0	0,0	167 354 528
	GOURMA	0	0,0	0	0,0	91 920 895
	TAPOA	0		0	0,0	125 737 939
	KOMANDJOARI	0	0,0	0	0,0	59 891 435
	KOMPIENGA	0	0,0	0	0,0	19 230 758
	Total	0	0,0	0	0,0	464 135 555
HAUTS BASSINS	HOUET	0	0,0	51 679	0,0	217 852 584
	KENEDOUGOU	0	0,0	618 900	0,2	409 907 917
	TUY	0	0,0	1 057 142	1,1	113 153 581
	Total	0	0,0	1 727 721	0,3	740 914 082
NORD	PASSORE	0	0,0	0	0,0	14 154 832
	YATENGA	0	0,0	0	0,0	169 454 954
	LOROU	0	0,0	0	0,0	11 450 484
	ZONDOMA	0		0	0,0	8 767 922
	Total	0	0,0	0	0,0	203 828 192
PLATEAU CENTRAL	GANZOURGOU	0	0,0	474 949	0,6	196 787 873
	OUBRITENGA	0	0,0	0	0,0	63 911 783
	KOURWEOGO	0	0,0	0	0,0	45 642 894
	Total	0	0,0	474 949	0,4	306 342 550
SAHEL	OULDALAN	0	0,0	0	0,0	128 267 653
	SENO	0	0,0	0	0,0	73 945 660
	SOUN	0	0,0	0	0,0	181 540 908
	YAGHA	0	0,0	345 209	0,6	80 068 674
	Total	0	0,0	345 209	0,1	463 822 896
SUD- OUEST	BOUGOURIBA	0	0,0	0	0,0	29 618 440
	PONI	0	0,0	0	0,0	13 166 226
	IOBA	0		5 494 631	33,3	16 479 996
	NOUMBIEL	0	0,0	0	0,0	10 364 716
	Total	0	0,0	5 494 631	8,5	69 629 379
Total Burkina		11 086 905	0,3	20 438 426	0,5	4 269 461 015

Tableau C3S2A012 : Effectif de la main-d'œuvre salariée permanent selon le sexe

Région	Province	Sexe					
		Homme		Femme		Total	
		Effectif	% ligne	Effectif	% ligne	Effectif	% ligne
BOUCLE DU MOUHOUN	KOSSI	627	100,0	0	0,0	627	100,0
	MOUHOUN	4 542	100,0	0	0,0	4 542	100,0
	SOUROU	896	100,0	0	0,0	896	100,0
	BALE	1 265	93,8	84	6,2	1 349	100,0
	BANWA	3 529	92,4	289	7,6	3 818	100,0
	NAYALA	413	100,0	0	0,0	413	100,0
	Total	11 272	96,8	373	3,2	11 645	100,0
CASCADES	COMOE	5 348	98,8	64	1,2	5 412	100,0
	LERABA	2 003	100,0	0	0,0	2 003	100,0
	Total	7 351	99,1	64	0,9	7 415	100,0
CENTRE	KADIOGO	1 108	100,0	0	0,0	1 108	100,0
	Total	1 108	100,0	0	0,0	1 108	100,0
CENTRE-EST	BOULGOU	817	100,0	0	0,0	817	100,0
	KOURITENGA	367	100,0	0	0,0	367	100,0
	KOULPELOGO	1 068	100,0	0	0,0	1 068	100,0
	Total	2 252	100,0	0	0,0	2 252	100,0
CENTRE NORD	BAM	2 579	72,3	987	27,7	3 566	100,0
	NAMENTENGA	1 131	91,6	104	8,4	1 235	100,0
	SANMATENGA	1 145	100,0	0	0,0	1 145	100,0
	Total	4 855	81,7	1 091	18,3	5 946	100,0
CENTRE OUEST	BOULKIEMDE	221	17,1	1 072	82,9	1 293	100,0
	SANGUIE	274	98,2	5	1,8	279	100,0
	SISSILI	364	65,6	191	34,4	555	100,0
	ZIRO	2 026	100,0	0	0,0	2 026	100,0
	Total	2 886	69,5	1 268	30,5	4 154	100,0
CENTRE SUD	BAZEGA	10	100,0	0	0,0	10	100,0
	NAHOURI	0	0,0	54	100,0	54	100,0
	ZOUNDWEOGO	3 451	100,0	0	0,0	3 451	100,0
	Total	3 461	98,5	54	1,5	3 515	100,0
EST	GNAGNA	4 099	100,0	0	0,0	4 099	100,0
	GOURMA	411	100,0	0	0,0	411	100,0
	TAPOA	0	0,0	0	0,0	0	0,0
	KOMANDJOARI	2 431	100,0	0	0,0	2 431	100,0
	KOMPIENGA	486	100,0	0	0,0	486	100,0
	Total	7 427	100,0	0	0,0	7 427	100,0
HAUTS BASSINS	HOUE	7 257	100,0	0	0,0	7 257	100,0
	KENEDOUGOU	5 006	93,7	338	6,3	5 344	100,0
	TUY	1 888	50,5	1 850	49,5	3 738	100,0
	Total	14 150	86,6	2 188	13,4	16 339	100,0
NORD	PASSORE	150	100,0	0	0,0	150	100,0
	YATENGA	3 762	100,0	0	0,0	3 762	100,0
	LOROUM	558	100,0	0	0,0	558	100,0
	ZONDOMA	367	64,5	202	35,5	569	100,0
	Total	4 837	96,0	202	4,0	5 039	100,0
PLATEAU CENTRAL	GANZOURGOU	1 265	100,0	0	0,0	1 265	100,0
	OUBRITENGA	1 864	88,9	232	11,1	2 096	100,0
	KOURWEOGO	192	100,0	0	0,0	192	100,0
	Total	3 322	93,5	232	6,5	3 554	100,0
SAHEL	OU DALAN	2 090	100,0	0	0,0	2 090	100,0
	SENO	6 502	100,0	0	0,0	6 502	100,0
	SOUN	718	100,0	0	0,0	718	100,0
	YAGHA	1 190	100,0	0	0,0	1 190	100,0
	Total	10 499	100,0	0	0,0	10 499	100,0
SUD- OUEST	BOUGOURIBA	375	100,0	0	0,0	375	100,0
	PONI	511	100,0	0	0,0	511	100,0
	IOBA	593	100,0	0	0,0	593	100,0
	NOUMBIEL	46	100,0	0	0,0	46	100,0
	Total	1 524	100,0	0	0,0	1 524	100,0
Total Burkina		74 946	93,2	5 472	6,8	80 418	100,0

Tableau C3S2A013 : Effectif de la main-d'œuvre salariée temporaire selon le sexe

Région	Province	Sexe					
		Homme		Femme		Total	
		Effectif	% ligne	Effectif	% ligne	Effectif	% ligne
BOUCLE DU MOUHOUN	KOSSI	5 810	93,7	387	6,3	6 197	100,0
	MOUHOUN	10 580	98,1	206	1,9	10 786	100,0
	SOUROU	2 118	93,9	139	6,1	2 256	100,0
	BALE	12 807	94,9	686	5,1	13 493	100,0
	BANWA	2 802	100,0	0	0,0	2 802	100,0
	NAYALA	10 641	100,0	0	0,0	10 641	100,0
	Total	44 757	96,9	1 418	3,1	46 175	100,0
CASCADES	COMOE	7 530	100,0	0	0,0	7 530	100,0
	LERABA	6 229	98,0	124	2,0	6 353	100,0
	Total	13 758	99,1	124	0,9	13 882	100,0
CENTRE	KADIOGO	5 854	96,6	209	3,4	6 063	100,0
	Total	5 854	96,6	209	3,4	6 063	100,0
CENTRE-EST	BOULGOU	6 807	96,6	240	3,4	7 047	100,0
	KOURITENGA	5 874	95,0	308	5,0	6 182	100,0
	KOULPELOGO	6 895	100,0	0	0,0	6 895	100,0
	Total	19 576	97,3	548	2,7	20 124	100,0
CENTRE NORD	BAM	6 994	100,0	0	0,0	6 994	100,0
	NAMENTENGA	10 013	100,0	0	0,0	10 013	100,0
	SANMATENGA	34 325	99,3	247	0,7	34 572	100,0
	Total	51 332	99,5	247	0,5	51 580	100,0
CENTRE OUEST	BOULKIEMDE	9 010	94,6	510	5,4	9 521	100,0
	SANGUIE	1 932	100,0	0	0,0	1 932	100,0
	SISSILI	6 513	96,8	217	3,2	6 730	100,0
	ZIRO	9 897	100,0	0	0,0	9 897	100,0
	Total	27 353	97,4	727	2,6	28 080	100,0
CENTRE SUD	BAZEGA	15 871	99,8	24	0,2	15 896	100,0
	NAHOURI	13 675	99,6	54	0,4	13 729	100,0
	ZOUNDWEOGO	11 982	93,6	823	6,4	12 806	100,0
	Total	41 529	97,9	902	2,1	42 430	100,0
EST	GNAGNA	21 653	100,0	0	0,0	21 653	100,0
	GOURMA	5 263	100,0	0	0,0	5 263	100,0
	TAPOA	6 148	95,6	283	4,4	6 430	100,0
	KOMANDJOARI	2 226	100,0	0	0,0	2 226	100,0
	KOMPIENGA	1 013	100,0	0	0,0	1 013	100,0
	Total	36 303	99,2	283	0,8	36 585	100,0
HAUTS BASSINS	HOUE	14 901	97,7	343	2,3	15 245	100,0
	KENEDOUGOU	22 246	100,0	0	0,0	22 246	100,0
	TUY	15 032	100,0	0	0,0	15 032	100,0
	Total	52 179	99,3	343	0,7	52 522	100,0
NORD	PASSORE	4 634	90,1	510	9,9	5 144	100,0
	YATENGA	27 573	96,7	938	3,3	28 511	100,0
	LOROU	3 041	100,0	0	0,0	3 041	100,0
	ZONDOMA	794	100,0	0	0,0	794	100,0
	Total	36 041	96,1	1 448	3,9	37 489	100,0
PLATEAU CENTRAL	GANZOURGOU	14 061	100,0	0	0,0	14 061	100,0
	OUBRITENGA	2 818	100,0	0	0,0	2 818	100,0
	KOURWEOGO	2 308	95,5	108	4,5	2 416	100,0
	Total	19 187	99,4	108	0,6	19 295	100,0
SAHEL	OU DALAN	22 735	100,0	0	0,0	22 735	100,0
	SENO	5 444	95,4	265	4,6	5 709	100,0
	SOUN	21 002	96,4	783	3,6	21 784	100,0
	YAGHA	11 883	100,0	0	0,0	11 883	100,0
	Total	61 064	98,3	1 047	1,7	62 111	100,0
SUD- OUEST	BOUGOURIBA	2 230	99,6	10	0,4	2 240	100,0
	PONI	2 859	95,6	130	4,4	2 989	100,0
	IOBA	2 751	100,0	0	0,0	2 751	100,0
	NOUMBIEL	1 287	100,0	0	0,0	1 287	100,0
	Total	9 127	98,5	140	1,5	9 267	100,0
Total Burkina		418 060	98,2	7 544	1,8	425 604	100,0

Tableau C3S2A014 : Effectif de la main-d'œuvre familiale selon le sexe

Région	Province	Sexe					
		Homme		Femme		Total	
		Effectif	% ligne	Effectif	% ligne	Effectif	% ligne
BOUCLE DU MOUHOUN	KOSSI	65 983	50,5	64 631	49,5	130 614	100,0
	MOUHOUN	45 040	49,6	45 809	50,4	90 850	100,0
	SOUROU	28 352	56,4	21 944	43,6	50 296	100,0
	BALE	42 636	51,7	39 833	48,3	82 469	100,0
	BANWA	31 815	65,9	16 455	34,1	48 269	100,0
	NAYALA	28 452	44,1	36 017	55,9	64 470	100,0
	Total	242 278	51,9	224 689	48,1	466 968	100,0
CASCADES	COMOE	29 022	67,6	13 892	32,4	42 914	100,0
	LERABA	16 977	67,8	8 068	32,2	25 045	100,0
	Total	45 999	67,7	21 959	32,3	67 959	100,0
CENTRE	KADIOGO	25 078	51,9	23 286	48,1	48 364	100,0
	Total	25 078	51,9	23 286	48,1	48 364	100,0
CENTRE-EST	BOULGOU	30 767	61,6	19 193	38,4	49 961	100,0
	KOURITENGA	27 853	69,5	12 217	30,5	40 070	100,0
	KOULPELOGO	20 944	71,0	8 539	29,0	29 484	100,0
	Total	79 565	66,6	39 950	33,4	119 515	100,0
CENTRE NORD	BAM	40 263	55,1	32 856	44,9	73 119	100,0
	NAMENTENGA	28 028	59,0	19 466	41,0	47 494	100,0
	SANMATENGA	67 162	47,8	73 412	52,2	140 573	100,0
	Total	135 453	51,9	125 734	48,1	261 186	100,0
CENTRE OUEST	BOULKIEMDE	51 550	35,2	94 758	64,8	146 308	100,0
	SANGUIE	55 271	63,2	32 188	36,8	87 460	100,0
	SISSILI	21 313	51,3	20 194	48,7	41 508	100,0
	ZIRO	21 164	45,5	25 348	54,5	46 512	100,0
	Total	149 299	46,4	172 489	53,6	321 787	100,0
CENTRE SUD	BAZEGA	44 428	40,0	66 759	60,0	111 187	100,0
	NAHOURI	20 706	42,3	28 245	57,7	48 952	100,0
	ZOUNDWEOGO	22 706	34,1	43 860	65,9	66 566	100,0
	Total	87 841	38,7	138 864	61,3	226 705	100,0
EST	GNAGNA	59 904	56,6	46 018	43,4	105 922	100,0
	GOURMA	27 095	55,3	21 929	44,7	49 024	100,0
	TAPOA	26 013	59,5	17 701	40,5	43 714	100,0
	KOMANDJOARI	10 694	59,8	7 182	40,2	17 875	100,0
	KOMPIENGA	8 278	55,6	6 598	44,4	14 876	100,0
	Total	131 983	57,0	99 428	43,0	231 411	100,0
HAUTS BASSINS	HOUE	47 691	70,7	19 772	29,3	67 463	100,0
	KENEDOUGOU	43 398	71,3	17 470	28,7	60 868	100,0
	TUY	30 521	54,8	25 141	45,2	55 662	100,0
	Total	121 610	66,1	62 383	33,9	183 993	100,0
NORD	PASSORE	35 266	52,2	32 277	47,8	67 543	100,0
	YATENGA	54 390	48,4	58 027	51,6	112 417	100,0
	LOROU	15 917	58,0	11 532	42,0	27 449	100,0
	ZONDOMA	21 413	45,3	25 828	54,7	47 241	100,0
	Total	126 986	49,9	127 664	50,1	254 649	100,0
PLATEAU CENTRAL	GANZOURGOU	34 851	55,3	28 176	44,7	63 027	100,0
	OUBRITENGA	26 738	53,4	23 296	46,6	50 035	100,0
	KOURWEOGO	21 106	40,6	30 843	59,4	51 950	100,0
	Total	82 696	50,1	82 316	49,9	165 012	100,0
SAHEL	OULDALAN	25 413	65,0	13 665	35,0	39 078	100,0
	SENO	25 719	71,7	10 173	28,3	35 891	100,0
	SOUN	33 549	52,5	30 336	47,5	63 886	100,0
	YAGHA	12 652	62,6	7 566	37,4	20 218	100,0
	Total	97 334	61,2	61 740	38,8	159 074	100,0
SUD- OUEST	BOUGOURIBA	7 424	70,0	3 181	30,0	10 605	100,0
	PONI	20 446	49,1	21 192	50,9	41 638	100,0
	IOBA	44 839	46,4	51 737	53,6	96 577	100,0
	NOUMBIEL	5 313	62,9	3 136	37,1	8 448	100,0
	Total	78 022	49,6	79 247	50,4	157 268	100,0
Total Burkina		1 404 143	52,7	1 259 748	47,3	2 663 890	100,0

Tableau C3S2A0 15 : Effectif de la main-d'œuvre salariée permanente selon le niveau d'instruction

Région	Province	Niveau d'instruction							
		Non alphabétisé		Alphabétisé		Primaire		Ecole rurale	
		Effectif	% ligne	Effectif	% ligne	Effectif	% ligne	Effectif	% ligne
BOUCLE DU MOUHOUN	KOSSI	627	100,0	0	0,0	0	0,0	0	0,0
	MOUHOUN	2 082	45,8	0	0,0	464	10,2	0	0,0
	SOUROU	896	100,0	0	0,0	0	0,0	0	0,0
	BALE	1 012	75,0	0	0,0	0	0,0	0	0,0
	BANWA	3 751	98,3	0	0,0	0	0,0	4	0,1
	NAYALA	200	48,4	213	51,6	0	0,0	0	0,0
	Total	8 568	73,6	213	1,8	464	4,0	4	0,0
CASCADES	COMOE	4 880	90,2	268	5,0	264	4,9	0	0,0
	LERABA	2 003	100,0	0	0,0	0	0,0	0	0,0
	Total	6 883	92,8	268	3,6	264	3,6	0	0,0
CENTRE	KADIOGO	892	80,5	0	0,0	0	0,0	0	0,0
	Total	892	80,5	0	0,0	0	0,0	0	0,0
CENTRE-EST	BOULGOU	69	8,4	14	1,7	0	0,0	0	0,0
	KOURITENGA	0	0,0	0	0,0	0	0,0	0	0,0
	KOULPELOGO	178	16,7	0	0,0	0	0,0	0	0,0
	Total	247	11,0	14	0,6	0	0,0	0	0,0
CENTRE NORD	BAM	806	22,6	0	0,0	182	5,1	0	0,0
	NAMENTENGA	766	62,0	146	11,8	0	0,0	0	0,0
	SANMATENGA	565	49,3	0	0,0	0	0,0	0	0,0
	Total	2 136	35,9	146	2,5	182	3,1	0	0,0
CENTRE OUEST	BOULKIEMDE	46	3,5	0	0,0	490	37,9	0	0,0
	SANGUIE	58	20,8	221	79,2	0	0,0	0	0,0
	SISSILI	303	54,5	0	0,0	0	0,0	0	0,0
	ZIRO	942	46,5	0	0,0	0	0,0	0	0,0
	Total	1 348	32,5	221	5,3	490	11,8	0	0,0
CENTRE SUD	BAZEGA	10	100,0	0	0,0	0	0,0	0	0,0
	NAHOURI	0	0,0	0	0,0	0	0,0	54	100,0
	ZOUNDWEOGO	0	0,0	0	0,0	0	0,0	0	0,0
	Total	10	0,3	0	0,0	0	0,0	54	1,5
EST	GNAGNA	273	6,7	0	0,0	0	0,0	0	0,0
	GOURMA	0	0,0	0	0,0	0	0,0	0	0,0
	TAPOA	0	0,0	0	0,0	0	0,0	0	0,0
	KOMANDJOARI	2 200	90,5	100	4,1	0	0,0	0	0,0
	KOMPIENGA	256	52,6	0	0,0	0	0,0	0	0,0
	Total	2 729	36,7	100	1,3	0	0,0	0	0,0
HAUTS BASSINS	HOUE	6 112	84,2	310	4,3	27	0,4	0	0,0
	KENEDOUGOU	3 834	71,7	147	2,8	493	9,2	0	0,0
	TUY	3 023	80,9	0	0,0	0	0,0	0	0,0
	Total	12 970	79,4	457	2,8	520	3,2	0	0,0
NORD	PASSORE	150	100,0	0	0,0	0	0,0	0	0,0
	YATENGA	2 424	64,4	307	8,2	373	9,9	0	0,0
	LOROU	204	36,5	288	51,6	0	0,0	0	0,0
	ZONDOMA	0	0,0	0	0,0	0	0,0	0	0,0
	Total	2 778	55,1	595	11,8	373	7,4	0	0,0
PLATEAU CENTRAL	GANZOURGOU	146	11,5	0	0,0	0	0,0	0	0,0
	OUBRITENGA	326	15,6	0	0,0	232	11,1	0	0,0
	KOURWEOGO	192	100,0	0	0,0	0	0,0	0	0,0
	Total	665	18,7	0	0,0	232	6,5	0	0,0
SAHEL	LOUDALAN	715	34,2	0	0,0	0	0,0	0	0,0
	SENO	6 502	100,0	0	0,0	0	0,0	0	0,0
	SOUN	0	0,0	0	0,0	0	0,0	0	0,0
	YAGHA	744	62,6	0	0,0	223	18,7	0	0,0
	Total	7 961	75,8	0	0,0	223	2,1	0	0,0
SUD- OUEST	BOUGOURIBA	126	33,5	0	0,0	0	0,0	0	0,0
	PONI	256	50,2	0	0,0	0	0,0	0	0,0
	IOBA	0	0,0	593	100,0	0	0,0	0	0,0
	NOUMBIEL	34	73,9	0	0,0	0	0,0	0	0,0
	Total	416	27,3	593	38,9	0	0,0	0	0,0
Total Burkina		47 603	59,2	2 606	3,2	2 748	3,4	58	0,1

Tableau C3S2A15 : Effectif de la main-d'œuvre salariée permanente selon le niveau d'instruction (suite)

Région	Province	Niveau d'instruction							
		Medersa		Secondaire		Superieur		Total	
		Effectif	% ligne	Effectif	% ligne	Effectif	%ligne	Effectif	% ligne
BOUCLE DU MOUHOUN	KOSSI	0	0,0	0	0,0	0	0,0	627	100,0
	MOUHOUN	0	0,0	1 996	43,9	0	0,0	4 542	100,0
	SOUROU	0	0,0	0	0,0	0	0,0	896	100,0
	BALE	0	0,0	337	25,0	0	0,0	1 349	100,0
	BANWA	61	1,6	2	0,0	0	0,0	3 818	100,0
	NAYALA	0	0,0	0	0,0	0	0,0	413	100,0
	Total	61	0,5	2 335	20,0	0	0,0	11 645	100,0
CASCADES	COMOE	0	0,0	0	0,0	0	0,0	5 412	100,0
	LERABA	0	0,0	0	0,0	0	0,0	2 003	100,0
	Total	0	0,0	0	0,0	0	0,0	7 415	100,0
CENTRE	KADIOGO	0	0,0	0	0,0	216	19,5	1 108	100,0
	Total	0	0,0	0	0,0	216	19,5	1 108	100,0
CENTRE-EST	BOULGOU	0	0,0	471	57,7	263	32,2	817	100,0
	KOURITENGA	0	0,0	367	100,0	0	0,0	367	100,0
	KOULPELOGO	0	0,0	889	83,3	0	0,0	1 068	100,0
	Total	0	0,0	1 727	76,7	263	11,7	2 252	100,0
CENTRE NORD	BAM	0	0,0	2 422	67,9	157	4,4	3 566	100,0
	NAMENTENGA	0	0,0	323	26,2	0	0,0	1 235	100,0
	SANMATENGA	580	50,7	0	0,0	0	0,0	1 145	100,0
	Total	580	9,8	2 745	46,2	157	2,6	5 946	100,0
CENTRE OUEST	BOULKIEMDE	0	0,0	566	43,8	191	14,8	1 293	100,0
	SANGUIE	0	0,0	0	0,0	0	0,0	279	100,0
	SISSILI	0	0,0	253	45,5	0	0,0	555	100,0
	ZIRO	0	0,0	0	0,0	1 085	53,5	2 026	100,0
	Total	0	0,0	818	19,7	1 276	30,7	4 154	100,0
CENTRE SUD	BAZEGA	0	0,0	0	0,0	0	0,0	10	100,0
	NAHOURI	0	0,0	0	0,0	0	0,0	54	100,0
	ZOUNDWEOGO	0	0,0	3 451	100,0	0	0,0	3 451	100,0
	Total	0	0,0	3 451	98,2	0	0,0	3 515	100,0
EST	GNAGNA	0	0,0	3 826	93,3	0	0,0	4 099	100,0
	GOURMA	162	39,5	249	60,5	0	0,0	411	100,0
	TAPOA	0	0,0	0	0,0	0	0,0	0	0,0
	KOMANDJOARI	0	0,0	132	5,4	0	0,0	2 431	100,0
	KOMPIENGA	0	0,0	230	47,4	0	0,0	486	100,0
	Total	162	2,2	4 437	59,7	0	0,0	7 427	100,0
HAUTS BASSINS	HOUE	0	0,0	808	11,1	0	0,0	7 257	100,0
	KENEDOU	651	12,2	219	4,1	0	0,0	5 344	100,0
	TUY	0	0,0	714	19,1	0	0,0	3 738	100,0
	Total	651	4,0	1 741	10,7	0	0,0	16 339	100,0
NORD	PASSORE	0	0,0	0	0,0	0	0,0	150	100,0
	YATENGA	315	8,4	343	9,1	0	0,0	3 762	100,0
	LOROU	0	0,0	66	11,9	0	0,0	558	100,0
	ZONDOMA	184	32,3	386	67,7	0	0,0	569	100,0
	Total	499	9,9	795	15,8	0	0,0	5 039	100,0
PLATEAU CENTRAL	GANZOURGOU	0	0,0	217	17,1	902	71,3	1 265	100,0
	OUBRITENGA	0	0,0	1 538	73,4	0	0,0	2 096	100,0
	KOURWEOGO	0	0,0	0	0,0	0	0,0	192	100,0
	Total	0	0,0	1 755	49,4	902	25,4	3 554	100,0
SAHEL	OULDALAN	0	0,0	1 375	65,8	0	0,0	2 090	100,0
	SENO	0	0,0	0	0,0	0	0,0	6 502	100,0
	SOUN	0	0,0	718	100,0	0	0,0	718	100,0
	YAGHA	0	0,0	223	18,7	0	0,0	1 190	100,0
	Total	0	0,0	2 315	22,1	0	0,0	10 499	100,0
SUD- OUEST	BOUGOURIBA	0	0,0	249	66,5	0	0,0	375	100,0
	PONI	0	0,0	136	26,6	119	23,2	511	100,0
	IOBA	0	0,0	0	0,0	0	0,0	593	100,0
	NOUMBIEL	0	0,0	0	0,0	12	26,1	46	100,0
	Total	0	0,0	385	25,3	130	8,6	1 524	100,0
Total Burkina		1 953	2,4	22 505	28,0	2 945	3,7	80 418	100,0

Tableau C3S2A016 : Effectif de la main-d'œuvre salariée temporaire selon le niveau d'instruction

Région	Province	Niveau d'instruction							
		Non alphabétisé		Alphabétisé		Primaire		Ecole rurale	
		Effectif	% ligne	Effectif	% ligne	Effectif	% ligne	Effectif	% ligne
BOUCLE DU MOUHOUN	KOSSI	2 063	33,3	0	0,0	438	7,1	0	0,0
	MOUHOUN	3 921	36,4	0	0,0	409	3,8	0	0,0
	SOUROU	1 075	47,6	0	0,0	291	12,9	0	0,0
	BALE	1 611	11,9	1 687	12,5	1 743	12,9	295	2,2
	BANWA	397	14,2	82	2,9	1 393	49,7	0	0,0
	NAYALA	1 000	9,4	213	2,0	3 135	29,5	0	0,0
	Total	10 066	21,8	1 981	4,3	7 409	16,0	295	0,6
CASCADES	COMOE	3 732	49,6	349	4,6	804	10,7	0	0,0
	LERABA	2 073	32,6	1 086	17,1	1 035	16,3	0	0,0
	Total	5 804	41,8	1 435	10,3	1 839	13,2	0	0,0
CENTRE	KADIOGO	647	10,7	0	0,0	1 984	32,7	0	0,0
	Total	647	10,7	0	0,0	1 984	32,7	0	0,0
CENTRE-EST	BOULGOU	2 754	39,1	649	9,2	345	4,9	11	0,2
	KOURITENGA	1 633	26,4	425	6,9	425	6,9	882	14,3
	KOULPELOGO	2 837	41,1	384	5,6	1 018	14,8	0	0,0
	Total	7 223	35,9	1 458	7,2	1 788	8,9	892	4,4
CENTRE NORD	BAM	479	6,9	456	6,5	580	8,3	0	0,0
	NAMENTENGA	744	7,4	953	9,5	0	0,0	0	0,0
	SANMATENGA	11 257	32,6	4 533	13,1	3 075	8,9	0	0,0
	Total	12 480	24,2	5 942	11,5	3 654	7,1	0	0,0
CENTRE OUEST	BOULKIEMDE	1 511	15,9	0	0,0	5 083	53,4	0	0,0
	SANGUIE	692	35,8	459	23,8	680	35,2	5	0,3
	SISSILI	1 245	18,5	1 013	15,0	790	11,7	0	0,0
	ZIRO	4 779	48,3	507	5,1	362	3,7	0	0,0
	Total	8 228	29,3	1 979	7,0	6 914	24,6	5	0,0
CENTRE SUD	BAZEGA	264	1,7	2 164	13,6	5 441	34,2	266	1,7
	NAHOURI	5 590	40,7	1 369	10,0	1 996	14,5	1 802	13,1
	ZOUNDWEOGO	2 016	15,7	2 826	22,1	2 799	21,9	0	0,0
	Total	7 870	18,5	6 359	15,0	10 236	24,1	2 068	4,9
EST	GNAGNA	5 428	25,1	1 682	7,8	0	0,0	0	0,0
	GOURMA	2 176	41,3	743	14,1	195	3,7	0	0,0
	TAPOA	850	13,2	381	5,9	255	4,0	0	0,0
	KOMANDJOARI	215	9,7	105	4,7	0	0,0	0	0,0
	KOMPIENGA	277	27,3	0	0,0	77	7,6	0	0,0
	Total	8 945	24,5	2 911	8,0	527	1,4	0	0,0
HAUTS BASSINS	HOUE	8 279	54,3	2 076	13,6	259	1,7	0	0,0
	KENEDOUGOU	9 701	43,6	429	1,9	754	3,4	0	0,0
	TUY	5 035	33,5	0	0,0	1 426	9,5	0	0,0
	Total	23 015	43,8	2 504	4,8	2 438	4,6	0	0,0
NORD	PASSORE	435	8,4	2 928	56,9	847	16,5	0	0,0
	YATENGA	4 871	17,1	4 903	17,2	5 199	18,2	0	0,0
	LOROU	514	16,9	0	0,0	100	3,3	0	0,0
	ZONDOMA	397	50,0	198	25,0	0	0,0	0	0,0
	Total	6 217	16,6	8 030	21,4	6 146	16,4	0	0,0
PLATEAU CENTRAL	GANZOURGOU	4 036	28,7	1 409	10,0	820	5,8	0	0,0
	OUBRITENGA	848	30,1	519	18,4	232	8,2	0	0,0
	KOURWEOGO	219	9,1	540	22,4	116	4,8	215	8,9
	Total	5 102	26,4	2 469	12,8	1 168	6,1	215	1,1
SAHEL	UDALAN	6 935	30,5	212	0,9	9 732	42,8	0	0,0
	SENO	4 437	77,7	0	0,0	265	4,6	0	0,0
	SOUN	12 835	58,9	0	0,0	0	0,0	0	0,0
	YAGHA	2 116	17,8	854	7,2	3 053	25,7	0	0,0
	Total	26 323	42,4	1 066	1,7	13 049	21,0	0	0,0
SUD- OUEST	BOUGOURIBA	555	24,8	4	0,2	586	26,2	0	0,0
	PONI	2 042	68,3	257	8,6	402	13,4	0	0,0
	IOBA	0	0,0	593	21,5	1 083	39,4	0	0,0
	NOUMBIEL	349	27,1	142	11,0	367	28,5	245	19,0
	Total	2 947	31,8	996	10,7	2 438	26,3	245	2,6
Total Burkina		124 866	29,3	37 130	8,7	59 592	14,0	3 721	0,9

Tableau C3S2A16 : Effectif de la main-d'œuvre salariée temporaire selon le niveau d'instruction (suite)

Région	Province	Niveau d'instruction							
		Médresa		Secondaire		Supérieur		Total	
		Effectif	% ligne	Effectif	% ligne	Effectif	% ligne	Effectif	% ligne
BOUCLE DU MOUHOUN	KOSSI	0	0,0	2 655	42,8	1 041	16,8	6 197	100,0
	MOUHOUN	0	0,0	5 837	54,1	620	5,7	10 786	100,0
	SOUROU	0	0,0	891	39,5	0	0,0	2 256	100,0
	BALE	125	0,9	4 800	35,6	3 232	24,0	13 493	100,0
	BANWA	0	0,0	931	33,2	0	0,0	2 802	100,0
	NAYALA	679	6,4	5 156	48,5	458	4,3	10 641	100,0
	Total	803	1,7	20 270	43,9	5 350	11,6	46 175	100,0
CASCADES	COMOE	0	0,0	2 115	28,1	530	7,0	7 530	100,0
	LERABA	545	8,6	1 195	18,8	419	6,6	6 353	100,0
	Total	545	3,9	3 310	23,8	949	6,8	13 882	100,0
CENTRE	KADIOGO	0	0,0	3 432	56,6	0	0,0	6 063	100,0
	Total	0	0,0	3 432	56,6	0	0,0	6 063	100,0
CENTRE-EST	BOULGOU	746	10,6	488	6,9	2 054	29,1	7 047	100,0
	KOURITENGA	0	0,0	2 153	34,8	665	10,8	6 182	100,0
	KOULPELOGO	0	0,0	2 145	31,1	511	7,4	6 895	100,0
	Total	746	3,7	4 786	23,8	3 229	16,0	20 124	100,0
CENTRE NORD	BAM	0	0,0	4 245	60,7	1 235	17,7	6 994	100,0
	NAMENTENGA	0	0,0	8 316	83,1	0	0,0	10 013	100,0
	SANMATENGA	0	0,0	15 708	45,4	0	0,0	34 572	100,0
	Total	0	0,0	28 269	54,8	1 235	2,4	51 580	100,0
CENTRE OUEST	BOULKIEMDE	0	0,0	2 926	30,7	0	0,0	9 521	100,0
	SANGUIE	0	0,0	96	5,0	0	0,0	1 932	100,0
	SISSILI	43	0,6	3 639	54,1	0	0,0	6 730	100,0
	ZIRO	0	0,0	4 249	42,9	0	0,0	9 897	100,0
	Total	43	0,2	10 911	38,9	0	0,0	28 080	100,0
CENTRE SUD	BAZEGA	0	0,0	2 624	16,5	5 136	32,3	15 896	100,0
	NAHOURI	0	0,0	2 972	21,6	0	0,0	13 729	100,0
	ZOUNDWEOGO	0	0,0	1 951	15,2	3 214	25,1	12 806	100,0
	Total	0	0,0	7 547	17,8	8 350	19,7	42 430	100,0
EST	GNAGNA	0	0,0	10 001	46,2	4 543	21,0	21 653	100,0
	GOURMA	386	7,3	1 587	30,2	176	3,3	5 263	100,0
	TAPOA	0	0,0	3 076	47,8	1 869	29,1	6 430	100,0
	KOMANDJOARI	0	0,0	1 534	68,9	372	16,7	2 226	100,0
	KOMPIENGA	0	0,0	658	65,0	0	0,0	1 013	100,0
	Total	386	1,1	16 857	46,1	6 959	19,0	36 585	100,0
HAUTS BASSINS	HOUE	0	0,0	4 304	28,2	327	2,1	15 245	100,0
	KENEDOUGOU	761	3,4	7 873	35,4	2 728	12,3	22 246	100,0
	TUY	0	0,0	8 571	57,0	0	0,0	15 032	100,0
	Total	761	1,4	20 748	39,5	3 055	5,8	52 522	100,0
NORD	PASSORE	0	0,0	934	18,2	0	0,0	5 144	100,0
	YATENGA	1 394	4,9	9 799	34,4	2 344	8,2	28 511	100,0
	LOROU	0	0,0	2 427	79,8	0	0,0	3 041	100,0
	ZONDOMA	0	0,0	198	25,0	0	0,0	794	100,0
	Total	1 394	3,7	13 358	35,6	2 344	6,3	37 489	100,0
PLATEAU CENTRAL	GANZOURGOU	426	3,0	5 227	37,2	2 143	15,2	14 061	100,0
	OUBRITENGA	0	0,0	1 219	43,3	0	0,0	2 818	100,0
	KOURWEOGO	0	0,0	1 174	48,6	152	6,3	2 416	100,0
	Total	426	2,2	7 620	39,5	2 294	11,9	19 295	100,0
SAHEL	OULDALAN	0	0,0	4 449	19,6	1 408	6,2	22 735	100,0
	SENO	0	0,0	1 007	17,6	0	0,0	5 709	100,0
	SOM	0	0,0	8 950	41,1	0	0,0	21 784	100,0
	YAGHA	0	0,0	5 436	45,7	425	3,6	11 883	100,0
	Total	0	0,0	19 840	31,9	1 833	3,0	62 111	100,0
SUD- OUEST	BOUGOURIBA	0	0,0	662	29,6	432	19,3	2 240	100,0
	PONI	0	0,0	288	9,6	0	0,0	2 989	100,0
	IOBA	0	0,0	1 075	39,1	0	0,0	2 751	100,0
	NOUMBIEL	0	0,0	172	13,4	12	0,9	1 287	100,0
	Total	0	0,0	2 197	23,7	444	4,8	9 267	100,0
Total Burkina		5 105	1,2	159 146	37,4	36 043	8,5	425 604	100,0

Tableau C3S2A017 : Effectif de la main-d'œuvre familiale selon le niveau d'instruction

Région	Province	Niveau d'instruction							
		Non alphabétisé		Alphabétisé		Primaire		Ecole rurale	
		Effectif	% ligne	Effectif	% ligne	Effectif	% ligne	Effectif	% ligne
BOUCLE DU MOUHOUN	KOSSI	97 780	74,9	6 338	4,9	22 790	17,4	280	0,2
	MOUHOUN	68 288	75,2	397	0,4	18 999	20,9	0	0,0
	SOUROU	31 382	62,4	1 218	2,4	15 154	30,1	146	0,3
	BALE	50 809	61,6	1 114	1,4	27 695	33,6	106	0,1
	BANWA	36 891	76,4	9	0,0	7 484	15,5	650	1,3
	NAYALA	34 585	53,6	2 000	3,1	23 849	37,0	459	0,7
	Total	319 736	68,5	11 076	2,4	115 971	24,8	1 642	0,4
CASCADES	COMOE	28 283	65,9	1 051	2,4	11 275	26,3	124	0,3
	LERABA	15 526	62,0	1 753	7,0	7 080	28,3	334	1,3
	Total	43 809	64,5	2 804	4,1	18 356	27,0	457	0,7
CENTRE	KADIOGO	19 611	40,5	1 378	2,8	23 381	48,3	208	0,4
	Total	19 611	40,5	1 378	2,8	23 381	48,3	208	0,4
CENTRE-EST	BOULGOU	36 023	72,1	1 221	2,4	11 129	22,3	17	0,0
	KOURITENGA	24 491	61,1	1 205	3,0	10 604	26,5	380	0,9
	KOULPELOGO	22 595	76,6	755	2,6	5 460	18,5	0	0,0
	Total	83 109	69,5	3 181	2,7	27 192	22,8	397	0,3
CENTRE NORD	BAM	50 103	68,5	2 113	2,9	17 711	24,2	0	0,0
	NAMENTENGA	35 293	74,3	2 547	5,4	8 981	18,9	246	0,5
	SANMATENGA	103 311	73,5	2 283	1,6	25 741	18,3	920	0,7
	Total	188 708	72,3	6 943	2,7	52 433	20,1	1 166	0,4
CENTRE OUEST	BOULKIEMDE	102 166	69,8	4 002	2,7	31 197	21,3	0	0,0
	SANGUIE	55 174	63,1	669	0,8	25 867	29,6	85	0,1
	SISSILI	30 965	74,6	1 296	3,1	7 557	18,2	6	0,0
	ZIRO	34 165	73,5	1 816	3,9	7 712	16,6	0	0,0
	Total	222 470	69,1	7 783	2,4	72 333	22,5	90	0,0
CENTRE SUD	BAZEGA	57 362	51,6	7 416	6,7	44 189	39,7	42	0,0
	NAHOURI	31 594	64,5	571	1,2	15 032	30,7	0	0,0
	ZOUNDWEOGO	42 632	64,0	1 970	3,0	19 598	29,4	0	0,0
	Total	131 588	58,0	9 957	4,4	78 819	34,8	42	0,0
EST	GNAGNA	76 260	72,0	12 846	12,1	15 598	14,7	0	0,0
	GOURMA	38 015	77,5	1 793	3,7	7 861	16,0	0	0,0
	TAPOA	32 020	73,2	1 490	3,4	9 408	21,5	0	0,0
	KOMANDJOARI	14 935	83,6	1 310	7,3	1 470	8,2	0	0,0
	KOMPIENGA	10 105	67,9	879	5,9	3 102	20,9	0	0,0
	Total	171 336	74,0	18 318	7,9	37 439	16,2	0	0,0
HAUTS BASSINS	HOUE	44 039	65,3	6 073	9,0	11 907	17,6	1 012	1,5
	KENEDOUGOU	37 536	61,7	2 774	4,6	16 559	27,2	697	1,1
	TUY	38 762	69,6	684	1,2	12 127	21,8	891	1,6
	Total	120 337	65,4	9 532	5,2	40 594	22,1	2 601	1,4
NORD	PASSORE	39 367	58,3	892	1,3	22 588	33,4	132	0,2
	YATENGA	65 140	57,9	7 138	6,3	32 198	28,6	1 001	0,9
	LOROU	17 031	62,0	401	1,5	7 963	29,0	0	0,0
	ZONDOMA	23 337	49,4	2 375	5,0	16 503	34,9	202	0,4
	Total	144 875	56,9	10 806	4,2	79 252	31,1	1 336	0,5
PLATEAU CENTRAL	GANZOURGOU	40 400	64,1	2 902	4,6	10 461	16,6	0	0,0
	OUBRITENGA	28 173	56,3	2 283	4,6	16 345	32,7	447	0,9
	KOURWEOGO	33 376	64,2	2 388	4,6	13 315	25,6	236	0,5
	Total	101 950	61,8	7 573	4,6	40 120	24,3	683	0,4
SAHEL	OU DALAN	37 522	96,0	412	1,1	1 144	2,9	0	0,0
	SENO	32 152	89,6	860	2,4	2 879	8,0	0	0,0
	SOM	55 573	87,0	5 588	8,7	2 725	4,3	0	0,0
	YAGHA	18 077	89,4	879	4,3	1 263	6,2	0	0,0
	Total	143 324	90,1	7 739	4,9	8 012	5,0	0	0,0
SUD- OUEST	BOUGOURIBA	7 225	68,1	273	2,6	2 580	24,3	6	0,1
	PONI	31 074	74,6	601	1,4	8 020	19,3	0	0,0
	IOBA	59 996	62,1	4 560	4,7	25 455	26,4	203	0,2
	NOUMBIEL	5 666	67,1	305	3,6	2 325	27,5	0	0,0
	Total	103 960	66,1	5 739	3,6	38 380	24,4	209	0,1
Total Burkina		1 794 811	67,4	102 827	3,9	632 282	23,7	8 832	0,3

Tableau C3S2A17 : Effectif de la main-d'œuvre familiale selon le niveau d'instruction (suite)

Région	Province	Niveau d'instruction							
		Médresa		Secondaire		Supérieur		Total	
		Effectif	% ligne	Effectif	% ligne	Effectif	% ligne	Effectif	% ligne
BOUCLE DU MOUHOUN	KOSSI	2 747	2,1	679	0,5	0	0,0	130 614	100,0
	MOUHOUN	1 914	2,1	1 252	1,4	0	0,0	90 850	100,0
	SOUROU	1 632	3,2	763	1,5	0	0,0	50 296	100,0
	BALE	935	1,1	1 802	2,2	7	0,0	82 469	100,0
	BANWA	3 200	6,6	36	0,1	0	0,0	48 269	100,0
	NAYALA	1 657	2,6	1 919	3,0	0	0,0	64 470	100,0
	Total	12 084	2,6	6 452	1,4	7	0,0	466 968	100,0
CASCADES	COMOE	824	1,9	1 090	2,5	267	0,6	42 914	100,0
	LERABA	0	0,0	352	1,4	0	0,0	25 045	100,0
	Total	824	1,2	1 442	2,1	267	0,4	67 959	100,0
CENTRE	KADIOGO	1 722	3,6	2 063	4,3	0	0,0	48 364	100,0
	Total	1 722	3,6	2 063	4,3	0	0,0	48 364	100,0
CENTRE-EST	BOULGOU	755	1,5	816	1,6	0	0,0	49 961	100,0
	KOURITENGA	1 303	3,3	2 088	5,2	0	0,0	40 070	100,0
	KOULPELOGO	506	1,7	168	0,6	0	0,0	29 484	100,0
	Total	2 565	2,1	3 071	2,6	0	0,0	119 515	100,0
CENTRE NORD	BAM	960	1,3	2 231	3,1	0	0,0	73 119	100,0
	NAMENTENGA	0	0,0	426	0,9	0	0,0	47 494	100,0
	SANMATENGA	7 243	5,2	1 076	0,8	0	0,0	140 573	100,0
	Total	8 203	3,1	3 733	1,4	0	0,0	261 186	100,0
CENTRE OUEST	BOULKIEMDE	1 957	1,3	6 962	4,8	25	0,0	146 308	100,0
	SANGUIE	551	0,6	5 114	5,8	0	0,0	87 460	100,0
	SISSILI	1 083	2,6	600	1,4	0	0,0	41 508	100,0
	ZIRO	1 964	4,2	855	1,8	0	0,0	46 512	100,0
	Total	5 555	1,7	13 531	4,2	25	0,0	321 787	100,0
CENTRE SUD	BAZEGA	1 134	1,0	1 045	0,9	0	0,0	111 187	100,0
	NAHOURI	463	0,9	1 291	2,6	0	0,0	48 952	100,0
	ZOUNDWEOGO	230	0,3	2 136	3,2	0	0,0	66 566	100,0
	Total	1 827	0,8	4 473	2,0	0	0,0	226 705	100,0
EST	GNAGNA	0	0,0	1 218	1,2	0	0,0	105 922	100,0
	GOURMA	295	0,6	1 059	2,2	0	0,0	49 024	100,0
	TAPOA	0	0,0	796	1,8	0	0,0	43 714	100,0
	KOMANDJOARI	105	0,6	55	0,3	0	0,0	17 875	100,0
	KOMPIENGA	0	0,0	789	5,3	0	0,0	14 876	100,0
	Total	401	0,2	3 918	1,7	0	0,0	231 411	100,0
HAUTS BASSINS	HOUET	2 075	3,1	2 356	3,5	0	0,0	67 463	100,0
	KENEDOUGOU	1 626	2,7	1 675	2,8	0	0,0	60 868	100,0
	TUY	2 439	4,4	759	1,4	0	0,0	55 662	100,0
	Total	6 140	3,3	4 790	2,6	0	0,0	183 993	100,0
NORD	PASSORE	2 989	4,4	1 574	2,3	0	0,0	67 543	100,0
	YATENGA	5 585	5,0	1 356	1,2	0	0,0	112 417	100,0
	LOROU	1 667	6,1	387	1,4	0	0,0	27 449	100,0
	ZONDOMA	3 208	6,8	1 616	3,4	0	0,0	47 241	100,0
	Total	13 449	5,3	4 933	1,9	0	0,0	254 649	100,0
PLATEAU CENTRAL	GANZOURGOU	7 753	12,3	1 512	2,4	0	0,0	63 027	100,0
	OUBRITENGA	1 675	3,3	1 112	2,2	0	0,0	50 035	100,0
	KOURWEOGO	1 086	2,1	1 548	3,0	0	0,0	51 950	100,0
	Total	10 514	6,4	4 172	2,5	0	0,0	165 012	100,0
SAHEL	OULDALAN	0	0,0	0	0,0	0	0,0	39 078	100,0
	SENO	0	0,0	0	0,0	0	0,0	35 891	100,0
	SOUN	0	0,0	0	0,0	0	0,0	63 886	100,0
	YAGHA	0	0,0	0	0,0	0	0,0	20 218	100,0
	Total	0	0,0	0	0,0	0	0,0	159 074	100,0
SUD- OUEST	BOUGOURIBA	62	0,6	459	4,3	0	0,0	10 605	100,0
	PONI	153	0,4	1 790	4,3	0	0,0	41 638	100,0
	IOBA	0	0,0	6 364	6,6	0	0,0	96 577	100,0
	NOUMBIEL	0	0,0	152	1,8	0	0,0	8 448	100,0
	Total	214	0,1	8 766	5,6	0	0,0	157 268	100,0
Total Burkina		63 497	2,4	61 343	2,3	299	0,0	2 663 890	100,0

Tableau C3S2A018 : Effectif de la main-d'œuvre salariée permanente selon le statut matrimonial

Région	Province	Etat matrimonial					
		Célibataire		Marié(e)		Veuf(Ve)	
		Effectif	% ligne	Effectif	% ligne	Effectif	% ligne
BOUCLE DU MOUHOUN	KOSSI	0	0,0	627	100,0	0	0,0
	MOUHOUN	418	9,2	4 124	90,8	0	0,0
	SOUROU	0	0,0	896	100,0	0	0,0
	BALE	385	28,5	964	71,5	0	0,0
	BANWA	1 360	35,6	2 458	64,4	0	0,0
	NAYALA	0	0,0	413	100,0	0	0,0
	Total	2 163	18,6	9 482	81,4	0	0,0
CASCADES	COMOE	1 069	19,8	4 343	80,2	0	0,0
	LERABA	273	13,6	1 730	86,4	0	0,0
	Total	1 342	18,1	6 073	81,9	0	0,0
CENTRE	KADIOGO	0	0,0	1 108	100,0	0	0,0
	Total	0	0,0	1 108	100,0	0	0,0
CENTRE-EST	BOULGOU	49	6,0	768	94,0	0	0,0
	KOURITENGA	0	0,0	367	100,0	0	0,0
	KOULPELOGO	0	0,0	1 068	100,0	0	0,0
	Total	49	2,2	2 203	97,8	0	0,0
CENTRE NORD	BAM	182	5,1	3 228	90,5	0	0,0
	NAMENTENGA	170	13,7	1 065	86,3	0	0,0
	SANMATENGA	0	0,0	1 145	100,0	0	0,0
	Total	351	5,9	5 438	91,5	0	0,0
CENTRE OUEST	BOULKIEMDE	536	41,5	757	58,5	0	0,0
	SANGUIE	53	19,0	226	81,0	0	0,0
	SISSILI	467	84,1	88	15,9	0	0,0
	ZIRO	353	17,4	1 673	82,6	0	0,0
	Total	1 409	33,9	2 745	66,1	0	0,0
CENTRE SUD	BAZEGA	0	0,0	10	100,0	0	0,0
	NAHOURI	54	100,0	0	0,0	0	0,0
	ZOUNDWEOGO	0	0,0	3 451	100,0	0	0,0
	Total	54	1,5	3 461	98,5	0	0,0
EST	GNAGNA	273	6,7	3 826	93,3	0	0,0
	GOURMA	162	39,5	249	60,5	0	0,0
	TAPOA	0	0,0	0	0,0	0	0,0
	KOMANDJOARI	1 346	55,4	915	37,7	93	3,8
	KOMPIENGA	84	17,2	403	82,8	0	0,0
	Total	1 865	25,1	5 393	72,6	93	1,2
HAUTS BASSINS	HOUET	2 543	35,0	4 714	65,0	0	0,0
	KENEDOUGOU	3 189	59,7	2 155	40,3	0	0,0
	TUY	1 293	34,6	2 445	65,4	0	0,0
	Total	7 024	43,0	9 314	57,0	0	0,0
NORD	PASSORE	0	0,0	150	100,0	0	0,0
	YATENGA	373	9,9	3 389	90,1	0	0,0
	LOROU	294	52,7	264	47,3	0	0,0
	ZONDOMA	0	0,0	569	100,0	0	0,0
	Total	667	13,2	4 372	86,8	0	0,0
PLATEAU CENTRAL	GANZOURGOU	0	0,0	1 265	100,0	0	0,0
	OUBRITENGA	0	0,0	2 096	100,0	0	0,0
	KOURWEOGO	84	43,8	108	56,2	0	0,0
	Total	84	2,4	3 470	97,6	0	0,0
SAHEL	OU DALAN	170	8,1	1 920	91,9	0	0,0
	SENO	2 153	33,1	4 348	66,9	0	0,0
	SOUN	0	0,0	718	100,0	0	0,0
	YAGHA	0	0,0	822	69,1	368	30,9
	Total	2 323	22,1	7 809	74,4	368	3,5
SUD- OUEST	BOUGOURIBA	60	15,9	316	84,1	0	0,0
	PONI	0	0,0	511	100,0	0	0,0
	IOBA	0	0,0	593	100,0	0	0,0
	NOUMBIEL	10	21,0	24	52,9	0	0,0
	Total	69	4,5	1 443	94,7	0	0,0
Total Burkina		17 401	21,6	62 312	77,5	460	0,6

Tableau C3S2A18 : Effectif de la main-d'œuvre salariée permanente selon le statut matrimonial (suite)

Région	Province	Etat matrimonial					
		Divorcé/Séparé		Union libre		Total	
		Effectif	% ligne	Effectif	% ligne	Effectif	% ligne
BOUCLE DU MOUHOUN	KOSSI	0	0,0	0	0,0	627	100,0
	MOUHOUN	0	0,0	0	0,0	4 542	100,0
	SOUROU	0	0,0	0	0,0	896	100,0
	BALE	0	0,0	0	0,0	1 349	100,0
	BANWA	0	0,0	0	0,0	3 818	100,0
	NAYALA	0	0,0	0	0,0	413	100,0
	Total	0	0,0	0	0,0	11 645	100,0
CASCADES	COMOE	0	0,0	0	0,0	5 412	100,0
	LERABA	0	0,0	0	0,0	2 003	100,0
	Total	0	0,0	0	0,0	7 415	100,0
CENTRE	KADIOGO	0	0,0	0	0,0	1 108	100,0
	Total	0	0,0	0	0,0	1 108	100,0
CENTRE-EST	BOULGOU	0	0,0	0	0,0	817	100,0
	KOURITENGA	0	0,0	0	0,0	367	100,0
	KOULPELOGO	0	0,0	0	0,0	1 068	100,0
	Total	0	0,0	0	0,0	2 252	100,0
CENTRE NORD	BAM	0	0,0	157	4,4	3 566	100,0
	NAMENTENGA	0	0,0	0	0,0	1 235	100,0
	SANMATENGA	0	0,0	0	0,0	1 145	100,0
	Total	0	0,0	157	2,6	5 946	100,0
CENTRE OUEST	BOULKIEMDE	0	0,0	0	0,0	1 293	100,0
	SANGUIE	0	0,0	0	0,0	279	100,0
	SISSILI	0	0,0	0	0,0	555	100,0
	ZIRO	0	0,0	0	0,0	2 026	100,0
	Total	0	0,0	0	0,0	4 154	100,0
CENTRE SUD	BAZEGA	0	0,0	0	0,0	10	100,0
	NAHOURI	0	0,0	0	0,0	54	100,0
	ZOUNDWEOGO	0	0,0	0	0,0	3 451	100,0
	Total	0	0,0	0	0,0	3 515	100,0
EST	GNAGNA	0	0,0	0	0,0	4 099	100,0
	GOURMA	0	0,0	0	0,0	411	100,0
	TAPOA	0	0,0	0	0,0	0	0,0
	KOMANDJOARI	0	0,0	77	3,1	2 431	100,0
	KOMPIENGA	0	0,0	0	0,0	486	100,0
	Total	0	0,0	77	1,0	7 427	100,0
HAUTS BASSINS	HOUET	0	0,0	0	0,0	7 257	100,0
	KENEDOUGOU	0	0,0	0	0,0	5 344	100,0
	TUY	0	0,0	0	0,0	3 738	100,0
	Total	0	0,0	0	0,0	16 339	100,0
NORD	PASSORE	0	0,0	0	0,0	150	100,0
	YATENGA	0	0,0	0	0,0	3 762	100,0
	LOROU	0	0,0	0	0,0	558	100,0
	ZONDOMA	0	0,0	0	0,0	569	100,0
	Total	0	0,0	0	0,0	5 039	100,0
PLATEAU CENTRAL	GANZOURGOU	0	0,0	0	0,0	1 265	100,0
	OUBRITENGA	0	0,0	0	0,0	2 096	100,0
	KOURWEOGO	0	0,0	0	0,0	192	100,0
	Total	0	0,0	0	0,0	3 554	100,0
SAHEL	UDALAN	0	0,0	0	0,0	2 090	100,0
	SENO	0	0,0	0	0,0	6 502	100,0
	SOUN	0	0,0	0	0,0	718	100,0
	YAGHA	0	0,0	0	0,0	1 190	100,0
	Total	0	0,0	0	0,0	10 499	100,0
SUD- OUEST	BOUGOURIBA	0	0,0	0	0,0	375	100,0
	PONI	0	0,0	0	0,0	511	100,0
	IOBA	0	0,0	0	0,0	593	100,0
	NOUMBIEL	0	0,0	12	26,1	46	100,0
	Total	0	0,0	12	0,8	1 524	100,0
Total Burkina		0	0,0	245	0,3	80 418	100,0

Tableau C3S2A019 : Effectif de la main-d'œuvre salariée temporaire selon le statut matrimonial

Région	Province	Etat matrimonial					
		Célibataire		Marié(e)		Veuf(Ve)	
		Effectif	% ligne	Effectif	% ligne	Effectif	% ligne
BOUCLE DU MOUHOUN	KOSSI	1 030	16,6	5 167	83,4	0	0,0
	MOUHOUN	2 035	18,9	8 752	81,1	0	0,0
	SOUROU	1 009	44,7	1 248	55,3	0	0,0
	BALE	2 769	20,5	10 724	79,5	0	0,0
	BANWA	85	3,0	2 717	97,0	0	0,0
	NAYALA	2 758	25,9	7 670	72,1	213	2,0
	Total	9 685	21,0	36 278	78,6	213	0,5
CASCADES	COMOE	1 516	20,1	6 014	79,9	0	0,0
	LERABA	839	13,2	5 514	86,8	0	0,0
	Total	2 355	17,0	11 528	83,0	0	0,0
CENTRE	KADIOGO	0	0,0	6 063	100,0	0	0,0
	Total	0	0,0	6 063	100,0	0	0,0
CENTRE-EST	BOULGOU	1 101	15,6	5 946	84,4	0	0,0
	KOURITENGA	2 180	35,3	4 002	64,7	0	0,0
	KOULPELOGO	906	13,1	5 989	86,9	0	0,0
	Total	4 187	20,8	15 937	79,2	0	0,0
CENTRE NORD	BAM	0	0,0	6 515	93,1	0	0,0
	NAMENTENGA	348	3,5	9 664	96,5	0	0,0
	SANMATENGA	7 615	22,0	26 957	78,0	0	0,0
	Total	7 963	15,4	43 137	83,6	0	0,0
CENTRE OUEST	BOULKIEMDE	33	0,4	9 487	99,6	0	0,0
	SANGUIE	23	1,2	1 909	98,8	0	0,0
	SISSILI	710	10,5	6 020	89,5	0	0,0
	ZIRO	0	0,0	9 897	100,0	0	0,0
	Total	767	2,7	27 313	97,3	0	0,0
CENTRE SUD	BAZEGA	2 211	13,9	13 617	85,7	47	0,3
	NAHOURI	773	5,6	12 956	94,4	0	0,0
	ZOUNDWEOGO	209	1,6	12 597	98,4	0	0,0
	Total	3 193	7,5	39 170	92,3	47	0,1
EST	GNAGNA	3 617	16,7	18 036	83,3	0	0,0
	GOURMA	768	14,6	4 495	85,4	0	0,0
	TAPOA	2 532	39,4	3 898	60,6	0	0,0
	KOMANDJOARI	527	23,7	1 699	76,3	0	0,0
	KOMPIENGA	212	21,0	723	71,4	0	0,0
	Total	7 657	20,9	28 851	78,9	0	0,0
HAUTS BASSINS	HOUE	2 344	15,4	12 901	84,6	0	0,0
	KENEDOUGOU	6 622	29,8	15 624	70,2	0	0,0
	TUY	724	4,8	14 049	93,5	0	0,0
	Total	9 690	18,4	42 574	81,1	0	0,0
NORD	PASSORE	144	2,8	4 849	94,3	0	0,0
	YATENGA	617	2,2	27 571	96,7	0	0,0
	LOROU	1 476	48,6	1 564	51,4	0	0,0
	ZONDOMA	0	0,0	794	100,0	0	0,0
	Total	2 237	6,0	34 777	92,8	0	0,0
PLATEAU CENTRAL	GANZOURGOU	1 156	8,2	12 905	91,8	0	0,0
	OUBRITENGA	519	18,4	2 299	81,6	0	0,0
	KOURWEOGO	260	10,7	2 156	89,3	0	0,0
	Total	1 935	10,0	17 360	90,0	0	0,0
SAHEL	OU DALAN	4 327	19,0	18 323	80,6	0	0,0
	SENO	3 337	58,5	2 372	41,5	0	0,0
	SOUN	4 061	18,6	17 723	81,4	0	0,0
	YAGHA	3 017	25,4	8 866	74,6	0	0,0
	Total	14 742	23,7	47 284	76,1	0	0,0
SUD- OUEST	BOUGOURIBA	478	21,3	1 762	78,7	0	0,0
	PONI	288	9,6	2 701	90,4	0	0,0
	IOBA	935	34,0	1 815	66,0	0	0,0
	NOUMBIEL	526	40,8	761	59,2	0	0,0
	Total	2 227	24,0	7 040	76,0	0	0,0
Total Burkina		66 637	15,7	357 312	84,0	260	0,1

Tableau C3S2A19 : Effectif de la main-d'œuvre salariée temporaire selon le statut matrimonial (suite)

Région	Province	Etat matrimonial					
		Divorcé/Séparé		Union libre		Total	
		Effectif	% ligne	Effectif	% ligne	Effectif	% ligne
BOUCLE DU MOUHOUN	KOSSI	0	0,0	0	0,0	6 197	100,0
	MOUHOUN	0	0,0	0	0,0	10 786	100,0
	SOUROU	0	0,0	0	0,0	2 256	100,0
	BALE	0	0,0	0	0,0	13 493	100,0
	BANWA	0	0,0	0	0,0	2 802	100,0
	NAYALA	0	0,0	0	0,0	10 641	100,0
	Total	0	0,0	0	0,0	46 175	100,0
CASCADES	COMOE	0	0,0	0	0,0	7 530	100,0
	LERABA	0	0,0	0	0,0	6 353	100,0
	Total	0	0,0	0	0,0	13 882	100,0
CENTRE	KADIOGO	0	0,0	0	0,0	6 063	100,0
	Total	0	0,0	0	0,0	6 063	100,0
CENTRE-EST	BOULGOU	0	0,0	0	0,0	7 047	100,0
	KOURITENGA	0	0,0	0	0,0	6 182	100,0
	KOULPELOGO	0	0,0	0	0,0	6 895	100,0
	Total	0	0,0	0	0,0	20 124	100,0
CENTRE NORD	BAM	0	0,0	479	6,9	6 994	100,0
	NAMENTENGA	0	0,0	0	0,0	10 013	100,0
	SANMATENGA	0	0,0	0	0,0	34 572	100,0
	Total	0	0,0	479	0,9	51 580	100,0
CENTRE OUEST	BOULKIEMDE	0	0,0	0	0,0	9 521	100,0
	SANGUIE	0	0,0	0	0,0	1 932	100,0
	SISSILI	0	0,0	0	0,0	6 730	100,0
	ZIRO	0	0,0	0	0,0	9 897	100,0
	Total	0	0,0	0	0,0	28 080	100,0
CENTRE SUD	BAZEGA	20	0,1	0	0,0	15 896	100,0
	NAHOURI	0	0,0	0	0,0	13 729	100,0
	ZOUNDWEOGO	0	0,0	0	0,0	12 806	100,0
	Total	20	0,0	0	0,0	42 430	100,0
EST	GNAGNA	0	0,0	0	0,0	21 653	100,0
	GOURMA	0	0,0	0	0,0	5 263	100,0
	TAPOA	0	0,0	0	0,0	6 430	100,0
	KOMANDJOARI	0	0,0	0	0,0	2 226	100,0
	KOMPIENGA	0	0,0	77	7,6	1 013	100,0
	Total	0	0,0	77	0,2	36 585	100,0
HAUTS BASSINS	HOUET	0	0,0	0	0,0	15 245	100,0
	KENEDOUGOU	0	0,0	0	0,0	22 246	100,0
	TUY	258	1,7	0	0,0	15 032	100,0
	Total	258	0,5	0	0,0	52 522	100,0
NORD	PASSORE	0	0,0	151	2,9	5 144	100,0
	YATENGA	0	0,0	323	1,1	28 511	100,0
	LOROU	0	0,0	0	0,0	3 041	100,0
	ZONDOMA	0	0,0	0	0,0	794	100,0
	Total	0	0,0	474	1,3	37 489	100,0
PLATEAU CENTRAL	GANZOURGOU	0	0,0	0	0,0	14 061	100,0
	OUBRITENGA	0	0,0	0	0,0	2 818	100,0
	KOURWEOGO	0	0,0	0	0,0	2 416	100,0
	Total	0	0,0	0	0,0	19 295	100,0
SAHEL	OU DALAN	85	0,4	0	0,0	22 735	100,0
	SENO	0	0,0	0	0,0	5 709	100,0
	SOU	0	0,0	0	0,0	21 784	100,0
	YAGHA	0	0,0	0	0,0	11 883	100,0
	Total	85	0,1	0	0,0	62 111	100,0
SUD- OUEST	BOUGOURIBA	0	0,0	0	0,0	2 240	100,0
	PONI	0	0,0	0	0,0	2 989	100,0
	IOBA	0	0,0	0	0,0	2 751	100,0
	NOUMBIEL	0	0,0	0	0,0	1 287	100,0
	Total	0	0,0	0	0,0	9 267	100,0
Total Burkina		364	0,1	1 031	0,2	425 604	100,0

Tableau C3S2A020 : Effectif de la main-d'œuvre familiale selon le statut matrimonial

Région	Province	Etat matrimonial					
		Célibataire		Marié(e)		Veuf(Ve)	
		Effectif	% ligne	Effectif	% ligne	Effectif	% ligne
BOUCLE DU MOUHOUN	KOSSI	83 300	63,8	44 214	33,9	2 060	1,6
	MOUHOUN	61 839	68,1	27 907	30,7	1 103	1,2
	SOUROU	33 256	66,1	15 782	31,4	921	1,8
	BALE	61 597	74,7	18 130	22,0	1 580	1,9
	BANWA	36 817	76,3	11 444	23,7	8	0,0
	NAYALA	38 546	59,8	23 391	36,3	2 091	3,2
	Total	315 355	67,5	140 869	30,2	7 763	1,7
CASCADES	COMOE	33 128	77,2	9 446	22,0	339	0,8
	LERABA	17 116	68,3	7 719	30,8	210	0,8
	Total	50 245	73,9	17 165	25,3	549	0,8
CENTRE	KADIOGO	30 370	62,8	17 146	35,5	635	1,3
	Total	30 370	62,8	17 146	35,5	635	1,3
CENTRE-EST	BOULGOU	37 260	74,6	10 828	21,7	1 400	2,8
	KOURITENGA	33 299	83,1	6 159	15,4	0	0,0
	KOULPELOGO	22 579	76,6	6 073	20,6	171	0,6
	Total	93 139	77,9	23 061	19,3	1 571	1,3
CENTRE NORD	BAM	50 559	69,1	18 606	25,4	883	1,2
	NAMENTENGA	36 567	77,0	10 786	22,7	0	0,0
	SANMATENGA	91 280	64,9	46 582	33,1	781	0,6
	Total	178 406	68,3	75 975	29,1	1 664	0,6
CENTRE OUEST	BOULKIEMDE	91 815	62,8	42 420	29,0	12 040	8,2
	SANGUIE	69 337	79,3	14 937	17,1	2 330	2,7
	SISSILI	24 637	59,4	16 314	39,3	62	0,1
	ZIRO	32 857	70,6	12 456	26,8	839	1,8
	Total	218 646	67,9	86 127	26,8	15 271	4,7
CENTRE SUD	BAZEGA	73 111	65,8	33 243	29,9	3 887	3,5
	NAHOURI	31 986	65,3	14 297	29,2	2 098	4,3
	ZOUNDWEOGO	43 394	65,2	19 524	29,3	3 439	5,2
	Total	148 491	65,5	67 064	29,6	9 424	4,2
EST	GNAGNA	76 796	72,5	26 262	24,8	1 592	1,5
	GOURMA	38 622	78,8	9 825	20,0	477	1,0
	TAPOA	30 988	70,9	11 086	25,4	1 365	3,1
	KOMANDJOARI	12 318	68,9	3 755	21,0	260	1,5
	KOMPIENGA	11 084	74,5	3 584	24,1	208	1,4
	Total	169 809	73,4	54 512	23,6	3 902	1,7
HAUTS BASSINS	HOUET	46 991	69,7	19 428	28,8	923	1,4
	KENEDOUGOU	40 891	67,2	19 500	32,0	349	0,6
	TUY	38 072	68,4	16 723	30,0	726	1,3
	Total	125 954	68,5	55 651	30,2	1 998	1,1
NORD	PASSORE	52 582	77,8	13 814	20,5	1 147	1,7
	YATENGA	69 270	61,6	39 395	35,0	3 081	2,7
	LOROUM	17 889	65,2	9 307	33,9	151	0,6
	ZONDOMA	31 796	67,3	14 799	31,3	646	1,4
	Total	171 536	67,4	77 315	30,4	5 025	2,0
PLATEAU CENTRAL	GANZOURGOU	42 299	67,1	20 264	32,2	464	0,7
	OUBRITENGA	33 938	67,8	14 824	29,6	1 272	2,5
	KOURWEOGO	35 828	69,0	15 750	30,3	287	0,6
	Total	112 066	67,9	50 838	30,8	2 024	1,2
SAHEL	OU DALAN	30 271	77,5	8 227	21,1	297	0,8
	SENO	20 696	57,7	12 760	35,6	2 436	6,8
	SOUN	38 208	59,8	24 311	38,1	1 367	2,1
	YAGHA	12 149	60,1	8 069	39,9	0	0,0
	Total	101 325	63,7	53 367	33,5	4 099	2,6
SUD- OUEST	BOUGOURIBA	8 744	82,4	1 693	16,0	155	1,5
	PONI	29 241	70,2	9 612	23,1	2 099	5,0
	IOBA	61 059	63,2	27 785	28,8	7 733	8,0
	NOUMBIEL	6 102	72,2	1 943	23,0	372	4,4
	Total	105 146	66,9	41 033	26,1	10 359	6,6
Total Burkina		1 820 487	68,3	760 122	28,5	64 283	2,4

Tableau C3S2A20 : Effectif de la main-d'œuvre familiale selon le statut matrimonial (suite)

Région	Province	Etat matrimonial					
		Divorcé/Séparé		Union libre		Total	
		Effectif	% ligne	Effectif	% ligne	Effectif	% ligne
BOUCLE DU MOUHOUN	KOSSI	724	0,6	317	0,2	130 614	100,0
	MOUHOUN	0	0,0	0	0,0	90 850	100,0
	SOUROU	336	0,7	0	0,0	50 296	100,0
	BALE	287	0,3	875	1,1	82 469	100,0
	BANWA	0	0,0	0	0,0	48 269	100,0
	NAYALA	443	0,7	0	0,0	64 470	100,0
	Total	1 789	0,4	1 192	0,3	466 968	100,0
CASCADES	COMOE	0	0,0	0	0,0	42 914	100,0
	LERABA	0	0,0	0	0,0	25 045	100,0
	Total	0	0,0	0	0,0	67 959	100,0
CENTRE	KADIOGO	0	0,0	213	0,4	48 364	100,0
	Total	0	0,0	213	0,4	48 364	100,0
CENTRE-EST	BOULGOU	0	0,0	472	0,9	49 961	100,0
	KOURITENGA	0	0,0	612	1,5	40 070	100,0
	KOULPELOGO	0	0,0	661	2,2	29 484	100,0
	Total	0	0,0	1 744	1,5	119 515	100,0
CENTRE NORD	BAM	0	0,0	3 070	4,2	73 119	100,0
	NAMENTENGA	0	0,0	141	0,3	47 494	100,0
	SANMATENGA	0	0,0	1 931	1,4	140 573	100,0
	Total	0	0,0	5 141	2,0	261 186	100,0
CENTRE OUEST	BOULKIEMDE	33	0,0	0	0,0	146 308	100,0
	SANGUIE	462	0,5	394	0,5	87 460	100,0
	SISSILI	133	0,3	362	0,9	41 508	100,0
	ZIRO	360	0,8	0	0,0	46 512	100,0
	Total	989	0,3	756	0,2	321 787	100,0
CENTRE SUD	BAZEGA	98	0,1	848	0,8	111 187	100,0
	NAHOURI	571	1,2	0	0,0	48 952	100,0
	ZOUNDWEOGO	209	0,3	0	0,0	66 566	100,0
	Total	879	0,4	848	0,4	226 705	100,0
EST	GNAGNA	1 272	1,2	0	0,0	105 922	100,0
	GOURMA	100	0,2	0	0,0	49 024	100,0
	TAPOA	275	0,6	0	0,0	43 714	100,0
	KOMANDJOARI	105	0,6	1 436	8,0	17 875	100,0
	KOMPIENGA	0	0,0	0	0,0	14 876	100,0
	Total	1 752	0,8	1 436	0,6	231 411	100,0
HAUTS BASSINS	HOUET	0	0,0	120	0,2	67 463	100,0
	KENEDOUGOU	0	0,0	127	0,2	60 868	100,0
	TUY	142	0,3	0	0,0	55 662	100,0
	Total	142	0,1	248	0,1	183 993	100,0
NORD	PASSORE	0	0,0	0	0,0	67 543	100,0
	YATENGA	671	0,6	0	0,0	112 417	100,0
	LOROU	102	0,4	0	0,0	27 449	100,0
	ZONDOMA	0	0,0	0	0,0	47 241	100,0
	Total	773	0,3	0	0,0	254 649	100,0
PLATEAU CENTRAL	GANZOURGOU	0	0,0	0	0,0	63 027	100,0
	OUBRITENGA	0	0,0	0	0,0	50 035	100,0
	KOURWEOGO	0	0,0	84	0,2	51 950	100,0
	Total	0	0,0	84	0,1	165 012	100,0
SAHEL	UDALAN	215	0,5	69	0,2	39 078	100,0
	SENO	0	0,0	0	0,0	35 891	100,0
	SOUN	0	0,0	0	0,0	63 886	100,0
	YAGHA	0	0,0	0	0,0	20 218	100,0
	Total	215	0,1	69	0,0	159 074	100,0
SUD- OUEST	BOUGOURIBA	7	0,1	7	0,1	10 605	100,0
	PONI	417	1,0	269	0,6	41 638	100,0
	IOBA	0	0,0	0	0,0	96 577	100,0
	NOUMBIEL	0	0,0	30	0,4	8 448	100,0
	Total	424	0,3	307	0,2	157 268	100,0
Total Burkina		6 962	0,3	12 037	0,5	2 663 890	100,0

Annexe 2 : Outils de collecte et manuels

MODULE ELEVAGE

Section C.1.0 : Éléments d'identification

N°	Élément d'identification	Nom	Code
1	Région		_ _
2	Province		_ _
3	Commune		_ _
4	Type de localité (1 = urbain, 2 = rural)		_
5	Village/secteur		_ _ _
6	Numéro du ménage agricole		_ _ _ _
7	Nom et prénom(s) du chef de ménage	
8	N° Cahier		_

Nom et prénoms de l'agent de saisie B:

Région Province.....

SECTION C.1.1 : CARACTERISTIQUES DE L'ELEVAGE DU MENAGE

ESPECES	TYPE D'ELEVAGE DOMINANT	PRINCIPALE SOURCE D'ALIMENTATION	PRINCIPAL TYPE D'HABITAT	PRINCIPAL SOIN APORTE
	1 = Transhumant 2 = Sédentaire extensif 3 = Sédentaire semi intensif 4 = Sédentaire intensif	1 = Pâturage naturel 2 = S P A I 3 = Résidus de récolte 4 = Fourrage cultivé 5 = Foin 6= Grain	0= Aucun 1 = Enclos 2 = Hangar 3 = Bâtiment	0= Aucun 1 = Déparasitant 2 = Vaccins 3 = Les deux 4 = Pharmacopée
(1)	(2)	(3)	(4)	(5)
BOEUF DE TRAIT 0 0				
AUTRES BOVINS 0 1				
OVINS 0 2				
CAPRINS 0 3				
ASINS 0 4				
PORCINS 0 5				
EQUINS 0 6				
CAMELINS 0 7				
POULES 0 8				
PINTADES 0 9				
DINDONS 1 0				
CANARDS 1 1				
PIGEONS 1 2				
LAPINS 1 3				

Village..... | | | |

[illegible]

BURKINA FASO
Ministère de l'Agriculture de l'Hydraulique et des Ressources Halieutiques
RECENSEMENT GENERAL DE L'AGRICULTURE 2006/2010



Cahier :...../.....

MODULE ELEVAGE

CAHIER N°C.2 : CHEPTEL DU MENAGE

Section C.2.0 : Éléments d'identification

N°	Élément d'identification	Nom	Code
1	Région		_ _ _
2	Province		_ _ _
3	Commune		_ _ _
4	Type de localité (1 = urbain, 2=rural)		_ _
5	Village/secteur		_ _ _ _
6	Numéro du ménage agricole		_ _ _ _ _
7	Nom et prénom(s) du chef de ménage	
8	N° Cahier		_ _

Nom de l'enquêteur : _____ |_|_|

Date de passage : _____
Jour
mois
année

Nom et visa du contrôleur : _____ |_|_|

Date de contrôle : _____
Jour
mois
année

Résultat du contrôle : |_|_| (1 aucun problème, 2 questionnaire corrigé, 3 questionnaire repris)

Nom et visa du superviseur :

Nom et prénoms de l'agent de saisie A : _____ |_|_|

Nom et prénoms de l'agent de saisie B: _____ |_|_|

Région Province.....

SECTION C.2.1 : CHEPTEL DU MENAGE (Par membre)

NOM ET N° D'ORDRE DU MEMBRE

ESPECES		EFFECTIF CHEPTEL			EFFECTIF DES RACES LOCALES (en nombre			
		Mâles	Femelles	Total (2) + (3)	Adultes	Elèves	Jeunes	Total (5)+(6)+(7)
(1)		(2)	(3)	(4)	(5)	(6)	(7)	(8)
BOEUFs TRAIT		0 0						
AUTRES BOVINS		0 1						
OVINS		0 2						
CAPRINS		0 3						
ASINS		0 4						
PORCINS		0 5						
EQUINS		0 6						
CAMELINS		0 7						
POULES		0 8						
PINTADES		0 9						
DINDONS		1 0						
CANARDS		1 1						
PIGEONS		1 2						
LAPINS		1 3						

Village.....

[illegible]

BURKINA FASO
Ministère de l'Agriculture de l'Hydraulique et des Ressources Halieutiques
RECENSEMENT GENERAL DE L'AGRICULTURE 2006/2010



Cahier :/.....

MODULE ELEVAGE

CAHIER N°C.3 : UTILISATION DES INTRANTS D'ELEVAGE ET MAIN D'OEUVRE

Section C.3.0 : Éléments d'identification

N°	Élément d'identification	Nom	Code
1	Région		
2	Province		
3	Commune		
4	Type de localité (1 = urbain, 2=rural)		
5	Village/secteur		
6	Numéro du ménage agricole		
7	Nom et prénom(s) du chef de ménage	
8	N° Cahier		

Nom de l'enquêteur :

Date de passage :

Jour mois année

Nom et visa du contrôleur :

Date de contrôle :

Jour mois année

Résultat du contrôle : | | (1 aucun problème, 2 questionnaire corrigé, 3 questionnaire repris)

Nom et visa du superviseur :

Nom et prénoms de l'agent de saisie A :

Nom et prénoms de l'agent de saisie B:

Région Province..... Commune..... Village.....

N° d'ordre du ménage....

SECTION C.3.1: EFFECTIF DES ANIMAUX AYANT ACCES AUX INTRANTS

CATEGORIES	ALIMENTS					SOINS		
	FOURRAGES	SPAI	ALIMENTS COMPOSÉS	SELS MINÉRAUX	PRODUITS LOCAUX	VACCINS	DÉPARASITANTS	AUTRES PRODUITS DE TRAITEMENTS
(1)	(2)	(3)	(4)	(5)	(6)	(7)	(8)	(9)
Boeufs de trait	0_1_1_	1_1_1_1_	1_1_1_1_	1_1_1_1_	1_1_1_1_	1_1_1_1_	1_1_1_1_	1_1_1_1_
Bovins d'élevage	0_1_2_	1_1_1_1_	1_1_1_1_	1_1_1_1_	1_1_1_1_	1_1_1_1_	1_1_1_1_	1_1_1_1_
Bovins d'embouche	0_1_3_	1_1_1_1_	1_1_1_1_	1_1_1_1_	1_1_1_1_	1_1_1_1_	1_1_1_1_	1_1_1_1_
Vaches laitières	0_1_4_	1_1_1_1_	1_1_1_1_	1_1_1_1_	1_1_1_1_	1_1_1_1_	1_1_1_1_	1_1_1_1_
Ovins d'élevage	0_1_5_	1_1_1_1_	1_1_1_1_	1_1_1_1_	1_1_1_1_	1_1_1_1_	1_1_1_1_	1_1_1_1_
Ovins d'embouche	0_1_6_	1_1_1_1_	1_1_1_1_	1_1_1_1_	1_1_1_1_	1_1_1_1_	1_1_1_1_	1_1_1_1_
Caprins d'élevage	0_1_7_	1_1_1_1_	1_1_1_1_	1_1_1_1_	1_1_1_1_	1_1_1_1_	1_1_1_1_	1_1_1_1_
Chèvres laitières	0_1_8_	1_1_1_1_	1_1_1_1_	1_1_1_1_	1_1_1_1_	1_1_1_1_	1_1_1_1_	1_1_1_1_
Porcins d'élevage	0_1_9_	1_1_1_1_	1_1_1_1_	1_1_1_1_	1_1_1_1_	1_1_1_1_	1_1_1_1_	1_1_1_1_
Porcs d'embouche	1_1_0_	1_1_1_1_	1_1_1_1_	1_1_1_1_	1_1_1_1_	1_1_1_1_	1_1_1_1_	1_1_1_1_
Poules pondeuses	1_1_1_	1_1_1_1_	1_1_1_1_	1_1_1_1_	1_1_1_1_	1_1_1_1_	1_1_1_1_	1_1_1_1_
Poulets de chair	1_1_2_	1_1_1_1_	1_1_1_1_	1_1_1_1_	1_1_1_1_	1_1_1_1_	1_1_1_1_	1_1_1_1_
Poulet local	1_1_3_	1_1_1_1_	1_1_1_1_	1_1_1_1_	1_1_1_1_	1_1_1_1_	1_1_1_1_	1_1_1_1_
Pintades	1_1_4_	1_1_1_1_	1_1_1_1_	1_1_1_1_	1_1_1_1_	1_1_1_1_	1_1_1_1_	1_1_1_1_
Canards	1_1_5_	1_1_1_1_	1_1_1_1_	1_1_1_1_	1_1_1_1_	1_1_1_1_	1_1_1_1_	1_1_1_1_

Région Province Commune Village

SECTION C.3.1 (suite) : EFFECTIF DES ANIMAUX AYANT ACCES AUX INTRANTS N° d'ordre du ménage.....

CATEGORIES	ALIMENTS					SOINS		
	FOURRAGES	SPAI	ALIMENTS COMPOSÉS	SELS MINÉRAUX	PRODUITS LOCAUX	VACCINS	DÉPARASITANTS	AUTRES PRODUITS DE TRAITEMENTS
(1)	(2)	(3)	(4)	(5)	(6)	(7)	(8)	(9)
Pigeons [1] [6]		[] [] [] []	[] [] [] []	[] [] [] []	[] [] [] []	[] [] [] []	[] [] [] []	[] [] [] []
Equins [1] [7]	[] [] [] []	[] [] [] []	[] [] [] []	[] [] [] []	[] [] [] []	[] [] [] []	[] [] [] []	[] [] [] []
Camelins [1] [8]	[] [] [] []	[] [] [] []	[] [] [] []	[] [] [] []	[] [] [] []	[] [] [] []	[] [] [] []	[] [] [] []
Lapins [1] [9]	[] [] [] []	[] [] [] []	[] [] [] []	[] [] [] []	[] [] [] []	[] [] [] []	[] [] [] []	[] [] [] []

Région Province.....

SECTION C.3.2 : MAIN D'ŒUVRE ELEVAGE (Du ménage)

N° D'ORDRE DES EMPLOYES	NOM ET PRENOM	MEMBRE DU MENAGE	N° D'ORDRE DANS LE MENAGE	ETAT MATRIMONIAL	SEXE	AGE
		0=Non 1=Oui		0=Célibataire 1=Marié (e) 2=Veuf (ve) 3=Divorcé/séparé 4=Union libre	1= H 2= F	
(1)	(2)	(3)	(4)	(5)	(6)	(7)

Commune.....|_|_|_| Village.....|_|_|_|_|

NIVEAU D'INSTRUCTION	Statut dans l'emploi	NOMBRE DE JOURS DE TRAVAIL PAR MOIS			REMUNERATION (en FCFA)		
		Gardiennage	Alimentation	Soins vétérinaires	PERIODICITE 0=Aucune 1=Jour 2=Semaine 3=Mois 4=Ponctuel	NATURE	ESPECE
(8)	(9)	(10)	(11)	(12)	(13)	(14)	(15)
_	_	_ _ _	_ _ _	_ _ _	_	_ _ _ _ _	_ _ _ _ _
_	_	_ _ _	_ _ _	_ _ _	_	_ _ _ _ _	_ _ _ _ _
_	_	_ _ _	_ _ _	_ _ _	_	_ _ _ _ _	_ _ _ _ _
_	_	_ _ _	_ _ _	_ _ _	_	_ _ _ _ _	_ _ _ _ _
_	_	_ _ _	_ _ _	_ _ _	_	_ _ _ _ _	_ _ _ _ _
_	_	_ _ _	_ _ _	_ _ _	_	_ _ _ _ _	_ _ _ _ _
_	_	_ _ _	_ _ _	_ _ _	_	_ _ _ _ _	_ _ _ _ _
_	_	_ _ _	_ _ _	_ _ _	_	_ _ _ _ _	_ _ _ _ _

BURKINA FASO
Ministère de l'Agriculture de l'Hydraulique et des Ressources Halieutiques
RECENSEMENT GENERAL DE L'AGRICULTURE 2006/2010



Cahier...../.....

MODULE ELEVAGE

CAHIER N°C.4 : VARIATION DE STOCK DU TROUPEAU

Section C.4.0 : Éléments d'identification

N°	Élément d'identification	Nom	Code
1	Région		
2	Province		
3	Commune		
4	Type de localité (1=urbain, 2=urbain)		
5	Village/secteur		
6	Numéro du ménage agricole		
7	Nom et prénom(s) du chef de ménage	
8	N° Cahier		

de passage :

 Jour mois année

Nom et visa du contrôleur : _____

Date de contrôle :

 Jour mois année

Résultat du contrôle : [] (1 aucun problème, 2 questionnaire corrigé, 3 questionnaire repris)

Nom et visa du superviseur :

Nom et prénoms de l'agent de saisie A : _____

Nom et prénoms de l'agent de saisie B: _____

Région Province.....

SECTION C.4.1 : VARIATION DE STOCK DU TROUPEAU

NOM ET N° D'ORDRE DU MEMBRE.....

Espèces	Effectif Cheptel		Entrées d'animaux (en nombre) des 12 derniers mois				Total Entrées (5)+(6)+(7) + (8) (9)
	Mâle (2)	Femelle (3)	Total (2) + (3) (4)	Naissances (5)	Achats (6)	Cadeaux reçus (7)	Confiés (8)
(1)							
Boeufs trait	0 0 0						
Autres bovins	0 0 1						
Ovins	0 0 2						
Caprins	0 0 3						
Asins	0 0 4						
Porcins	0 0 5						
Equins	0 0 6						
Camelins	0 0 7						
Poules	0 0 8						
Pintades	0 0 9						
Dindons	1 1 0						
Canards	1 1 1						
Pigeons	1 1 2						
Lapins	1 1 3						

11

[illegible]

**MINISTERE DE L'AGRICULTURE
DE L'HYDRAULIQUE ET DES
RESSOURCES HALIEUTIQUES**

SECRETARIAT GENERAL

**DIRECTION GENERALE DES
PREVISIONS ET DES
STATISTIQUES AGRICOLES**

**DIRECTION DES STATISTIQUES
AGRICOLES**

BURKINA FASO
Unité – Progrès – Justice



*Tel : 50 – 32 – 45 – 79/80
Fax : 50 – 30 – 54 – 86
E-mail : agristat@fasonet.bf*

**BUREAU CENTRAL DU RECENSEMENT GENERAL DE
L'AGRICULTURE**

RECENSEMENT GENERAL DE L'AGRICULTURE

MANUEL DE L'ENQUETEUR

MODULE ELEVAGE

Novembre 2007

TACHES DE L'ENQUÊTEUR

Le personnel de l'enquête du RGA a une structure pyramidale constituée à la base par l'enquêteur dont le rôle est de collecter les données dans sa zone d'enquête.

L'enquêteur est le dernier et le plus important maillon de la chaîne de l'enquête. C'est la personne chargée de collecter les informations nécessaires au remplissage des fiches d'enquête. L'enquêteur travaille sous l'assistance d'un contrôleur, d'un superviseur provincial et d'un superviseur régional.

Le succès de toute enquête dépend de l'aptitude de l'enquêteur à collecter des informations précises provenant des personnes interrogées.

INSTRUCTIONS GÉNÉRALES AUX ENQUÊTEURS

Ce document est conçu pour faciliter votre travail d'agent enquêteur. Simple et pratique, il vous donne l'habileté nécessaire à l'exécution de l'opération de collecte qui vous est confiée.

Des instructions très utiles vous sont données dans l'ordre de succession des questions que vous devez poser. Les concepts importants y sont expliqués afin que l'enregistrement des réponses ne vous pose aucun problème. **Il est donc obligatoire d'avoir constamment ce document avec vous pour vous y référer en cas de besoin.** Pour toute difficulté, il faudra recourir à votre contrôleur qui vous aidera.

Comportement des enquêteurs vis-à-vis des personnes interrogées

- l'enquêteur doit faire preuve de politesse et de courtoisie ;
- l'enquêteur ne doit pas être indiscret ;
- l'enquêteur ne doit pas exiger de cadeau ni faire des promesses aux enquêtés.

Attitude des enquêteurs vis-à-vis de la collecte

- respecter les instructions données par sa hiérarchie (contrôleurs, superviseurs provinciaux, régionaux et centraux) ;
- respecter le contrôleur ;
- respecter les délais de remplissage des différentes fiches d'enquête ;

INSTRUCTIONS POUR LE REMPLISSAGE DES QUESTIONNAIRES

Instructions générales

- 1) l'enquêteur doit écrire lisiblement et avec un stylo à bille ; il est donc interdit d'utiliser le crayon de papier, la gomme et *l'effacil* ;
- 2) l'enquêteur ne doit utiliser aucun signe qui ne soit prévu ;
- 3) si l'enquêteur veut modifier un renseignement déjà inscrit dans le questionnaire, il doit barrer proprement celui-ci et inscrire le nouveau renseignement à côté ;
- 4) les abréviations ne sont pas autorisées ;
- 5) l'enquêteur ne doit laisser aucune case vide, c'est-à-dire qu'il doit recueillir une réponse à chaque question posée ;
- 6) l'enquêteur doit remplir soigneusement l'en-tête de chaque fiche avant de passer au corps de la fiche ;
- 7) l'enquêteur doit mettre ses questionnaires à l'abri de la pluie et d'autres intempéries ;

- 8) aucune fiche ne doit demeurer inachevée ;
 - 9) les questions doivent être posées dans l'ordre indiqué dans les différentes fiches ;
 - 10) les réponses sont enregistrées directement sur le questionnaire. Il est donc interdit d'enregistrer les réponses sur le brouillon pour les reporter ensuite sur le questionnaire ;
 - 11) l'enquêteur ne doit pas orienter les réponses de l'enquêteur ;
 - 12) si l'enquêteur a eu à refaire un questionnaire sur instruction du contrôleur, il doit rendre la première au contrôleur ;
 - 13) les cases prévues pour la codification doivent être entièrement remplies. Les cases doivent être remplies de la droite vers la gauche et les cases restées vides sont remplies par des zéros ;
- Exemple: Pour inscrire le chiffre 25 dans une colonne où il a été prévu 3 cases pour la codification on écrira |0_|2_|5_|*
- 14) l'enquêteur doit avoir à l'esprit que le succès de cette opération dépend du sérieux qu'il mettra dans l'exécution rigoureuse des instructions qui lui sont données. Rien de ce qui lui est demandé dans le cadre de l'enquête n'est superflu. Toute démarche qui lui est indiquée est obligatoire et il ne peut la modifier de son propre chef, car elle répond à des impératifs de la méthode que les responsables techniques ont mis au point ;
 - 15) l'enquêteur doit informer le contrôleur de toutes les difficultés liées à l'application de telle ou telle instruction reçue ; ce dernier lui indiquera la conduite à tenir ;
 - 16) les informations recueillies restent confidentielles et anonymes. Elles ne peuvent être divulguées individuellement ni par l'enquêteur, ni par l'administration sous peine de poursuite judiciaire.

Remarque

La première qualité d'un enquêteur c'est d'être consciencieux dans le travail qui lui est confié.

CONCEPTS ET DÉFINITION

La connaissance et la maîtrise des définitions et concepts suivants sont primordiales et indispensables au succès de votre travail.

- 1) Elevage transhumant :** il se particularise par des mouvements cycliques de déplacement de la majeure partie du troupeau.
- 2) Elevage sédentaire extensif :** il se caractérise par des déplacements plus courts qui se limitent à l'intérieur de l'aire d'influence du village.
- 3) Elevage sédentaire semi intensif :** il se caractérise par un investissement souvent assez faible en bâtiments et équipements d'élevage, et par un recours plus important à des intrants alimentaires et vétérinaires. Les animaux, moins dépendant des ressources naturelles et de l'espace que ceux de l'élevage extensif, ne s'éloignent pas du lieu de production.
- 4) Elevage intensif :** il se caractérise par un haut niveau d'investissement en infrastructures d'élevage, une utilisation importante d'intrants alimentaires et vétérinaires. Les animaux sont maintenus en permanence à l'intérieur du bâtiment d'élevage et n'offrent qu'une très faible dépendance vis-à-vis de l'espace et des ressources naturelles. L'élevage devient ainsi une entreprise et a souvent recours à des races exotiques (importées).
- 5) Pâturage naturel :** c'est le lieu où l'on fait brouter l'herbe (au sens large) aux animaux.

6) Sous Produit Agro-industriel (SPAI) : il s'agit de sous produits des unités industrielles qui sont consommés par les animaux. Ce sont essentiellement, les graines et tourteaux de coton, le son de blé et de riz, le tourteau d'arachide, la drèche de brasserie et la mélasse (résidu visqueux issu de la fabrication du sucre), etc.

7) Résidus de récoltes : il s'agit essentiellement des tiges de céréales, des fanes d'arachides, de niébé, etc....

8) Fourrage cultivé : il s'agit de la matière végétale (herbe) cultivée pour assurer l'alimentation des animaux. Exemple le niébé fourrager, la dolique, le sorgho fourrager, le stylosanthès, l'andropogon.

9) Foin : il s'agit de la matière végétale coupée et séchée pour assurer l'alimentation des animaux (y compris SPAI local tels la drèche de dolo, le son de moulin).

10) Enclos : simple terrain fermé par une clôture (épineux, bois morts, grille, murette...)

11) Hangar : abri ouvert ou fermé, constitué essentiellement d'une toiture et de ses supports.

12) Bovins : c'est l'ensemble des animaux communément appelés « bœuf ou zébu ».

13) Bœuf de trait : c'est l'ensemble des animaux communément appelés « bœuf ou zébu » et utilisés pour la traction (labour, transport).

14) Ovins : c'est l'ensemble des animaux communément appelés « mouton ».

15) Caprins : c'est l'ensemble des animaux communément appelés « chèvre »

16) Equins : c'est l'ensemble des animaux communément appelés « cheval »

17) Asins : c'est l'ensemble des animaux communément appelés « âne »

18) Camelins : c'est l'ensemble des animaux communément appelés « Chameau ».

19) Porcins : c'est l'ensemble des animaux communément appelés « cochon »

20) Gros ruminants : ce sont les bovins.

21) Petits ruminants : ce sont les ovins et les caprins.

22) Race locale : Regroupe les animaux reconnus depuis de longue date, comme vivant au Burkina Faso dans leur milieu naturel où ils sont aptes à produire et à se reproduire.

23) Race importé : Regroupe l'ensemble des animaux étrangers au Burkina Faso et introduits en vue d'une amélioration génétique ou de la production.

24) Race améliorée : Regroupe l'ensemble des animaux issus du croisement entre la race locale et la race importée.

25) **Critères d'espèces** : Jeunes, Elèves (adolescents) et Adultes

Espèces	Jeunes	Elèves (adolescents)	Adultes
Gros ruminants (bovin)	Moins de 1 an	1 à moins de 4 ans	4 ans et plus
Petits ruminants (ovins, caprins)	Moins de 1 an	1 à moins de 2 ans	2 ans et plus
Equidés (asins, équins)	Moins de 1 an	1 à moins de 4 ans	4 ans et plus
Camélidés (chameaux, dromadaires)	Moins de 1 an	1 à moins de 4 ans	4 ans et plus
Porcins	Moins de 1 an	1 à moins de 2 ans	2 ans et plus
Volaille (poule, pintade, dindon, canard, pigeon)	Moins de 3 mois	3 à moins de 7 mois	7 mois et plus
Lapins	Moins de 1 mois	1 à moins de 5 mois	5 mois et plus

NB : porter le nombre de cahiers utilisés dans chaque ménage enquêté sur la partie Cahier...../.... Mentionnée avant la section 0.

CAHIER C.1 : CARACTERISTIQUES DE L'ELEVAGE DU MENAGE

SECTION C.1.0 : ELÉMENTS D'IDENTIFICATION

L'enquêteur remplira soigneusement l'en-tête qui comporte les éléments d'identification suivants:

Région: Inscrire le nom de la région et le code.

Province: Inscrire le nom de la province et le code.

Commune: Inscrire le nom de la commune et le code.

Type localité : Inscrire le type de la localité et le code (1=urbain, 2=rural).

Village/secteur: Inscrire le nom du village et le code.

Numéro du ménage : Inscrire le numéro du ménage.

Nom et prénom (s) du chef de ménage: Inscrire le nom et le (s) prénom(s) du chef de ménage.

Nom de l'enquêteur: l'enquêteur portera ses nom et prénom(s).

Date de passage: l'enquêteur inscrira la date de remplissage de cette fiche. Au cas où il y a eu plusieurs passages pour la même fiche, inscrire seulement la date du premier passage.

Nom et visa du contrôleur: le contrôleur inscrira ses nom et prénom(s) ainsi que sa signature après vérification de la fiche.

Date de contrôle : le contrôleur inscrira la date de contrôle de cette fiche en jour, mois et année. Au cas où il y a eu plusieurs contrôles inscrire seulement la date du dernier contrôle en jour, mois et année. |J__|J__|M__|M__|A__|A__|

Résultat du contrôle : Il s'agit toujours pour le contrôleur d'inscrire

- 1 si le questionnaire a été bien rempli sans retour sur le terrain ;
- 2 si le questionnaire a été corrigé après un retour sur le terrain ;
- 3 si le questionnaire a été totalement repris sur le terrain.

Nom et visa du superviseur : Le superviseur inscrira ses nom et prénom(s) ainsi que sa signature après vérification de la fiche.

Nom et prénom (s) de l'agent de saisie A: Ne rien inscrire dans cette partie

Nom et prénom (s) de l'agent de saisie B: Ne rien inscrire dans cette partie

Cahier N° : inscrire le numéro d'ordre du cahier.

SECTION C1.1 : CARACTÉRISTIQUES DE L'ÉLEVAGE DU MÉNAGE

Cette section a pour objectif de cerner par espèce les principales caractéristiques de l'élevage du ménage, notamment : le type d'élevage dominant, la source d'alimentation, l'habitat, les soins apportés, la destination de la production et les lieux de vente de la production.

NB : si le ménage ne possède aucune espèce d'animaux, remplir l'en-tête et barrer le corps de la fiche.

Remplir soigneusement l'en-tête conformément à la section 0.

Colonne 1 : Espèces

Dans cette colonne figure la liste et le code des principales espèces animales sur lesquelles seront renseignées toutes les autres colonnes

NB : si une espèce n'existe pas dans le ménage, mettre des croix de la colonne 2 à 9.

Colonne 2 : Type d'élevage dominant

Il s'agit de cerner espèce par espèce la manière dont les animaux sont conduits par l'exploitant dans son exploitation.

Inscrire :

- 1 s'il s'agit de transhumant
- 2 s'il s'agit de sédentaire extensif
- 3 s'il s'agit de sédentaire semi intensif
- 4 s'il s'agit de sédentaire intensif

Remarques

- **L'élevage transhumant :** il se particularise par des mouvements cycliques de déplacement de la majeure partie du troupeau.
- **L'élevage sédentaire extensif :** il se caractérise par des déplacements plus courts qui se limitent à l'intérieur de l'aire d'influence du village.
- **L'élevage sédentaire semi – intensif :** il se caractérise par un investissement souvent assez faible en bâtiments et équipements d'élevage, et par un recours plus important à des intrants alimentaires et vétérinaires. Les animaux, moins dépendant des ressources naturelles et de l'espace que ceux de l'élevage extensif, ne s'éloignent pas du lieu de production.
- **Elevage intensif :** il se caractérise par un haut niveau d'investissement en infrastructures d'élevage, une utilisation importante d'intrants alimentaires et vétérinaires. Les animaux sont maintenus en permanence à l'intérieur du bâtiment d'élevage et n'offrent qu'une très faible dépendance vis-à-vis de l'espace et des ressources naturelles. L'élevage devient ainsi une entreprise et a souvent recours à des races exotiques (importées).

Colonne 3 : Principale source d'alimentation

Il s'agit de préciser la principale source d'alimentation de chaque espèce.

Inscrire :

- 1 s'il s'agit du pâturage naturel
- 2 s'il s'agit des Sous-produits Agro-industriels (SPAI)
- 3 s'il s'agit des résidus de récolte
- 4 s'il s'agit du fourrage cultivé
- 5 s'il s'agit du foin.
- 6 s'il s'agit de grain

Colonne 4 : Principal type d'habitat

Il s'agit de visiter l'endroit où vivent habituellement les animaux du ménage et d'inscrire le code correspondant à leur habitat principal.

Inscrire :

- 0** s'il n'y a aucun habitat pour les animaux
- 1** si la majorité des animaux sont logés dans un enclos
- 2** si la majorité des animaux sont sous un hangar
- 3** si la majorité des animaux sont logés dans un bâtiment quelconque construit pour élevage.

Colonne 5 : Principal soin apporté

Il s'agit de noter les principaux soins apportés par le ménage à chaque espèce de son élevage au cours des 12 derniers mois.

Inscrire :

- 0** si le ménage déclare n'avoir pas traité les animaux
- 1** si le ménage déclare avoir donné des déparasitant
- 2** si le ménage déclare avoir vacciné les animaux
- 3** si le ménage déclare avoir vacciné et donné des déparasitant
- 4** si le ménage déclare avoir traité les animaux par la pharmacopée

Colonne 6 : Sélection en reproduction

Il s'agit de noter si le ménage mène des actions spécifiques pour retenir au sein de son exploitation, des animaux pour améliorer la race, la production ou la reproduction de chaque espèce animale.

Inscrire :

- 0** s'il ne mène aucune action de sélection.
- 1** s'il mène une ou des actions de sélection.

Colonne 7 : Principal objectif visé

Il s'agit de noter les informations sur le principal objectif visé par le ménage pour l'élevage de chaque espèce animale.

Inscrire :

- 1** s'il s'agit de reproduction (multiplication numérique du troupeau)
- 2** s'il s'agit de l'attelage
- 3** s'il s'agit du lait
- 4** s'il s'agit de la viande
- 5** s'il s'agit des œufs
- 6** s'il s'agit de autre (prestige, contemplation)

Colonne 8 : Principale destination de la production

Il s'agit de noter la principale destination de la production de chaque espèce animale.

Inscrire :

- 1** si la production est destinée à l'autoconsommation
- 2** si la production est destinée à la vente

3 si la production est destinée aux activités socioculturelles (mariage, don, sacrifice, funérailles).

4 si la production est destinée à « produire » des services

Colonne 9 : Principal lieu de vente de la production

Il s'agit d'indiquer le principal lieu de vente de la production de chaque espèce animale.

Inscrire :

1 s'il s'agit de marché local (marché du lieu de résidence de l'exploitant)

2 s'il s'agit de marché intérieur (marché porteur à l'intérieur du Burkina)

3 s'il s'agit de marché de pays frontaliers (Côte d'Ivoire, Ghana, Togo, Mali, Bénin Niger)

4 s'il s'agit de autres (autres régions d'Afrique, autres continents).

NB : S'il n'y a pas eu de vente en colonne 8, mettre des croix en colonne 9.

CAHIER C.2 : CHEPTEL DU MENAGE

SECTION C.2.0 : ELÉMENTS D'IDENTIFICATION

L'enquêteur remplira soigneusement cette partie conformément à la section 0 du cahier 1.

SECTION C.2.1 : CHEPTEL DU MÉNAGE

Il s'agit dans cette partie, de noter des informations relatives à l'effectif total des différentes espèces, par sexe, par tranche d'âge et par race. Cette section est renseignée de façon individuelle et auprès de chaque membre du ménage ayant déclaré posséder ou élever une espèce animale domestique.

Remplir soigneusement l'en-tête conformément à la section 0.

Nom et N° d'ordre du membre :

Inscrire le nom et le numéro d'ordre du membre tels qu'ils figurent à la colonne 1 de la sous section 1A du **Cahier A.1 « Recensement des membres du ménage »** du tronc commun.

Colonne 1 : Espèces

Dans cette colonne figurent la liste et le code des principales espèces animales sur lesquelles seront renseignées toutes les autres colonnes.

Colonne 2 à 4 : Effectif du cheptel

Quand il n'y a pas d'animaux au titre d'un effectif donné, mettre des zéros.

Colonne 2 : Effectif cheptel mâle

Il s'agit du nombre total de **mâles** des différentes espèces qui sont effectivement sous la responsabilité de l'individu. Ce total comprend les animaux de l'individu plus les animaux qui lui sont confiés et dont il a la charge.

Colonne 3 : Effectif cheptel femelle

Il s'agit du nombre total de **femelles** des différentes espèces qui sont effectivement sous la responsabilité de l'individu. Ce total comprend les animaux de l'individu plus les animaux qui lui sont confiés et dont il a la charge.

Colonne 4 : Effectif total du cheptel

Il s'agit du nombre total d'animaux de chaque espèce qui sont effectivement sous la responsabilité de l'individu. Ce nombre total est la somme du nombre de mâles et de femelles.

Colonne 5 à 8 : Effectif des races locales

Colonne 5 : Effectif des adultes de race locale

Il s'agit d'inscrire le nombre total des adultes de race locale des différentes espèces qui sont effectivement sous la responsabilité de l'individu. Ce total comprend les animaux de l'individu plus les animaux qui lui sont confiés et dont il a la charge (voir tableau sur la fiche).

Colonne 6 : Effectif des élèves (adolescents) de race locale

Il s'agit d'inscrire le nombre total des élèves (adolescents) de race locale des différentes espèces qui sont effectivement sous la responsabilité de l'individu. Ce total comprend les animaux de l'individu plus les animaux qui lui sont confiés et dont il a la charge (voir tableau sur la fiche).

Colonne 7 : Effectif des jeunes de race locale

Il s'agit d'inscrire le nombre total des jeunes de race locale des différentes espèces qui sont effectivement sous la responsabilité de l'individu. Ce total comprend les animaux de l'individu plus les animaux qui lui sont confiés et dont il a la charge (voir tableau sur la fiche).

Colonne 8 : Effectif total des races locales

Il s'agit d'inscrire le nombre total d'animaux de chaque espèce de race locale qui sont effectivement sous la responsabilité de l'individu. Ce total est la somme du nombre d'adultes, d'élèves et de jeunes de race locale.

Colonne 9 à 12 : Effectif des races améliorées

Colonne 9 : Effectif des adultes de race améliorée

Il s'agit d'inscrire le nombre total des adultes de race améliorée des différentes espèces qui sont effectivement sous la responsabilité de l'individu. Ce total comprend les animaux de l'individu plus les animaux qui lui sont confiés et dont il a la charge.

Colonne 10 : Effectif des élèves de race améliorée

Il s'agit d'inscrire le nombre total des élèves de race améliorée des différentes espèces qui sont effectivement sous la responsabilité de l'individu. Ce total comprend les animaux de l'individu plus les animaux qui lui sont confiés et dont il a la charge.

Colonne 11 : Effectif des jeunes de race améliorée

Il s'agit d'inscrire le nombre total des jeunes de race améliorée des différentes espèces qui sont effectivement sous la responsabilité de l'individu. Ce total comprend les animaux de l'individu plus les animaux qui lui sont confiés et dont il a la charge.

Colonne 12 : Effectif total des races améliorées

Il s'agit d'inscrire le nombre total d'animaux de chaque espèce de race améliorée qui sont effectivement sous la responsabilité de l'individu. Ce total est la somme du nombre d'adultes, d'élèves et de jeunes de race améliorée.

Colonne 13 à 16 : Effectif des races importées

Colonne 13 : Effectif des adultes de race importée

Il s'agit d'inscrire le nombre total des adultes de race importée des différentes espèces qui sont effectivement sous la responsabilité de l'individu. Ce total comprend les animaux de l'individu plus les animaux qui lui sont confiés et dont il a la charge.

Colonne 14 : Effectif des élèves de race importée

Il s'agit d'inscrire le nombre total des élèves de race importée des différentes espèces qui sont effectivement sous la responsabilité de l'individu. Ce total comprend les animaux de l'individu plus les animaux qui lui sont confiés et dont il a la charge.

Colonne 15 : Effectif des jeunes de race importée

Il s'agit d'inscrire le nombre total des jeunes de race importée des différentes espèces qui sont effectivement sous la responsabilité de l'individu. Ce total comprend les animaux de l'individu plus les animaux qui lui sont confiés et dont il a la charge.

Colonne 16 : Effectif total des races importées

Il s'agit d'inscrire le nombre total d'animaux de chaque espèce des races importées qui sont effectivement sous la responsabilité de l'individu. Ce total est la somme du nombre d'adultes, d'élèves et de jeunes des races importées.

CAHIER C.3 : UTILISATION DES INTRANTS D'ELEVAGE ET MAIN D'ŒUVRE

Le questionnaire « utilisation des intrants d'élevage » vise à collecter des informations sur le nombre d'animaux de chaque catégorie qui ont effectivement accès aux différents intrants acquis par le ménage. Ce questionnaire est renseigné auprès du ménage et administrée en un seul passage et en fin 2008.

SECTION C.3.0 : ÉLÉMENTS D'IDENTIFICATION

L'enquêteur remplira soigneusement cette partie conformément à la section 0 du cahier 1.

SECTION C.3.1 : EFFECTIF DES ANIMAUX AYANT ACCÈS AUX INTRANTS

L'évaluation de l'utilisation des intrants doit être menée avec les différents responsables de troupeau, même si la fiche est globale pour le ménage.

NB : si le ménage ne possède aucune catégorie d'animaux remplir l'entête et barrer le corps de la fiche.

Remplir soigneusement l'en-tête conformément à la section 0.

Colonne 1 : Catégorie d'animaux

Dans cette colonne figurent la liste et le code des principales catégories d'animaux sur lesquelles seront renseignées toutes les autres colonnes.

NB : si une catégorie d'animaux n'existe pas dans le ménage mettre des zéros(00) de la colonne 2 à 9

Colonne 2 à 6 : Intrants utilisés dans le cadre de l'alimentation

Colonne 2 : Fourrage

Il s'agit d'inscrire pour chaque catégorie, l'effectif d'animaux ayant eu accès au fourrage acquis par le ménage. Le fourrage est l'ensemble des matières végétales (herbe) cultivées ou non, fraîches ou séchées utilisées pour l'alimentation des animaux.

Colonne 3 : SPAI

Il s'agit d'inscrire pour chaque catégorie, l'effectif d'animaux ayant eu accès aux SPAI acquis par le ménage. Les Sous-produits Agro-industriels (SPAI) sont des sous produits des unités industrielles qui sont consommés par les animaux. Ce sont essentiellement, les graines et tourteaux de coton, le son de blé et de riz, le tourteau d'arachide, drèche de brasseries et la mélasse.

Colonne 4 : Aliments composés

Il s'agit d'inscrire pour chaque catégorie, l'effectif d'animaux ayant eu accès aux aliments composés acquis par le ménage. L'ensemble des aliments fabriqués par les unités de fabrication d'aliments pour bétail et constitués par le mélange de plusieurs éléments nutritifs est appelé « aliments composés ». Ils sont fabriqués soit pour des catégories précises (aliment volaille, aliment lapin...), soit pour répondre à des objectifs de production précis tels que, le lait et la viande.

Colonne 5 : Sels minéraux

Il s'agit d'inscrire pour chaque catégorie, l'effectif d'animaux ayant eu accès aux sels minéraux acquis par le ménage. Afin de réduire les carences en sels minéraux, en oligo-éléments et en vitamines, les éleveurs utilisent soit du sel nature, soit des pierres à lécher, soit des produits vitaminiques, couramment appelés sels minéraux.

Colonne 6 : Produits locaux

Il s'agit d'inscrire pour chaque catégorie, l'effectif d'animaux ayant eu accès aux produits locaux acquis par le ménage. Sont considérés comme produits locaux, l'ensemble des produits et sous-produits agricoles disponibles localement et utilisés pour l'alimentation du bétail. On peut citer les céréales (mil, maïs, sorgho...), les tubercules (patate, igname..) etc.

Colonne 7 à 9 : Intrants utilisés dans le cadre de la santé animale

Colonne 7 : Vaccins

Il s'agit d'inscrire pour chaque catégorie, l'effectif d'animaux vaccinés en 2008.

Colonne 8 : Déparasitant

Il s'agit d'inscrire pour chaque catégorie, l'effectif d'animaux déparasités en 2008

Colonne 9 : Autres produits de traitement

Il s'agit d'inscrire pour chaque catégorie, l'effectif d'animaux traités avec des produits autres que le vaccin et le déparasitant en 2008.

SECTION C.3.2: MAIN D'ŒUVRE D'ÉLEVAGE

Ce questionnaire est destiné à évaluer la main d'œuvre utilisée au sein des ménages échantillons pour l'ensemble des activités d'élevage. Elle concerne l'ensemble des actifs de l'élevage membre ou non du ménage. Le questionnaire est rempli en un seul passage, en fin 2008.

Remplir soigneusement l'en-tête conformément à la section 0.

Colonne 1: N° d'ordre des employés

Un numéro d'ordre séquentiel sera affecté à chaque membre du ménage participant aux activités d'élevage.

Les personnes non membres du ménage et actives dans l'élevage seront recensées à la suite des membres du ménage.

Colonne 2 : Nom et Prénoms

Inscrire les nom et prénoms de chaque membre ou employé participant aux activités d'élevage.

Colonne 3 : Membre du ménage

Inscrire :

- 0** si l'actif n'est pas un membre du ménage
- 1** si l'actif est un membre du ménage.

Colonne 4 : N° d'ordre dans le ménage

Reporter le numéro d'ordre de l'actif membre du ménage tel qu'il figure à la colonne 1 de la sous section 1A du **Cahier A.1 « Recensement des membres du ménage »** du tronc commun.

NB : Pour les non membres du ménage, mettre 99.

Colonne 5 : Etat matrimonial

Inscrire pour chaque employé (membre du ménage ou non):

- 0 s'il est célibataire
- 1 s'il est marié
- 2 s'il est veuf
- 3 s'il est divorcé ou séparé
- 4 s'il s'agit d'une union libre.

Colonne 6 : Sexe

Inscrire le sexe de l'employé :

- 1 si l'employé est un homme
- 2 si l'employé est une femme

Colonne 7 : Age

Inscrire l'âge en année révolue de l'employé.

NB : Si l'âge est supérieur ou égal à 100, inscrire 99.

Colonne 8 : Niveau d'instruction

Inscrire :

- 1 pour les non alphabétisés
- 2 pour les alphabétisés (en langue nationale)
- 3 pour ceux qui ont fait l'école primaire
- 4 pour ceux qui ont fait l'école rurale
- 5 pour ceux qui ont fait la medersa
- 6 pour ceux qui ont fréquenté jusqu'au secondaire.
- 7 pour ceux qui ont fréquenté jusqu'à l'université

Remarques

- Les personnes non alphabétisés sont ceux qui ne savent ni lire, ni écrire.
- une personne alphabétisée est une personne sachant lire et écrire dans une langue nationale (exemple Moore, dioula, dagara, fulfulde,...).
- une personne ayant fait l'école primaire est une personne ayant achevé au moins une classe de l'école classique.
- une personne ayant fait l'école rurale est une personne ayant achevé au moins une classe de l'école rurale de trois classes.
- une personne ayant fait la medersa est une personne ayant achevé au moins une classe de l'école arabe ou franco-arabe. La medersa comporte aussi le cycle primaire, secondaire et supérieur ; mais on ne s'intéressera pas à ces détails.

- une personne ayant fréquenté jusqu'au secondaire est une personne ayant achevé au moins la classe de 6^{ème} des lycées et collèges.
- une personne ayant fréquenté jusqu'à l'université est une personne ayant achevé au moins une année académique à l'université ou dans une école supérieure technique.

Colonne 9 : Statut dans l'emploi

Inscrire :

- 1 pour les propriétaires (éleveurs)
- 2 pour les salariés permanents
- 3 pour les salariés temporaires
- 4 pour la main-d'œuvre familiale

Remarques

- **Les salariés permanents** sont des travailleurs recrutés pour participer pendant toute l'année aux travaux d'entretien du cheptel et rémunérés par un salaire (en nature ou en espèce).
-
- **Les salariés temporaires** sont des travailleurs recrutés pour participer pendant certaines périodes de l'année aux travaux d'entretien du cheptel et rémunérés par un salaire (en nature ou en espèce).
-
- **La main d'œuvre familiale** : elle constitue les actifs du ménage qui travaillent au compte du ménage et qui ne perçoivent pas de rémunération.

Colonne 10 à 12 : Nombre de jours de travail par mois.

Il s'agit d'inscrire pour chacune des activités d'élevage, le nombre total de jours travaillés par l'employé au cours d'un mois.

Colonne 10 : Gardiennage

Inscrire le nombre total de jours de gardiennage des animaux assuré par l'employé pour le compte du ménage.

Colonne 11 : Alimentation

Inscrire le nombre total de jours de travail que fait le membre ou l'employé pour assurer l'alimentation, l'abreuvement et le nettoyage.

Colonne 12 : Soins vétérinaires

Inscrire le nombre total de jours de travail que fait le membre ou l'employé pour apporter aux animaux les soins vétérinaires nécessaires.

***NB :** Au cas où l'employé n'a pas participé à une activité donnée, mettre des zéros (00).*

Colonne 13 à 15 : Rémunération

La rémunération sera évaluée en franc CFA en tenant compte de sa périodicité et de son type.

Colonne 13 : Périodicité de la rémunération

Inscrire :

- 0 si l'actif n'est pas rémunéré

- 1 si l'actif est rémunéré par jour
- 2 si l'actif est rémunéré par semaine
- 3 si l'actif est rémunéré par mois
- 4 si l'actif est rémunéré de façon ponctuelle.

Colonne 14 : Rémunération en nature

Dans le cas où l'actif est rémunéré en nature, l'enquêteur lui demandera de l'évaluer en espèce et inscrira le montant dans les bacs.

NB : en cas de modalités 1 ou 4 à la colonne 9, inscrire des zéros (00)

Colonne 15 : Rémunération en espèce

Il s'agit d'inscrire le montant (en FCFA) de la rémunération perçue par l'employé.

NB : au moment du passage de l'enquêteur, si l'employé n'a pas encore perçu un revenu au cours de la période considérée, inscrire des zéros (00).

NB : en cas de modalités 1 ou 4 à la colonne 9, inscrire des zéros (00)

CAHIER C.4 : VARIATION DE STOCK DU TROUPEAU

SECTION C.4. 0 : ELÉMENTS D'IDENTIFICATION

L'enquêteur remplira soigneusement cette partie conformément à la section 0 du cahier 1.

SECTION C.4.1 : VARIATION DE STOCK DU TROUPEAU

La fiche sur la variation de stock du troupeau sera administrée individuellement aux éleveurs membre du ménage en un seul passage et précisément en fin d'année 2008. Elle permettra de saisir les informations sur, essentiellement, les mouvements **d'entrées** (naissances, achats, animaux confiés et cadeaux reçus) et de **sorties** (ventes, autoconsommations, vols, mortalités, animaux confiés et les dons) observés sur le troupeau de l'éleveur. Elle comporte 16 colonnes à remplir de la manière suivante :

Nom et n° d'ordre du membre :

Inscrire le nom et le numéro d'ordre du membre tel qu'il figure **à la colonne 1 de la sous section 1A du questionnaire 1** « caractéristiques de l'exploitation » du tronc commun.

Colonne 1 : Espèces

Dans cette colonne figure la liste et le code des principales espèces animales sur lesquelles seront renseignées toutes les autres colonnes

Colonne 2 à 4 : Effectif du cheptel

Il s'agit du nombre des animaux qui sont effectivement sous la responsabilité du membre. Ce nombre comprend les animaux de l'individu plus les animaux qui lui sont confiés et dont il a la charge.

Colonne 2 : Effectif des espèces mâles

Il s'agit du nombre total de mâles de chaque espèce qui sont effectivement sous la responsabilité de l'individu. Ce total comprend les animaux de l'individu plus les animaux qui lui sont confiés et dont il a la charge.

Colonne 3 : Effectif des espèces femelles

Il s'agit du nombre total de femelles de chaque espèce qui sont effectivement sous la responsabilité de l'individu. Ce total comprend les animaux de l'individu plus les animaux qui lui sont confiés et dont il a la charge.

Colonne 4 : Effectif total des espèces

Il s'agit du nombre total d'animaux de chaque espèce qui sont effectivement sous la responsabilité de l'individu. Ce nombre total est la somme du nombre total d'animaux mâles et femelles.

Colonne 5 à 9 : Entrées d'animaux

Il s'agit d'indiquer le nombre d'animaux entrés par espèce au cours des douze (12) derniers mois. Les entrées d'animaux peuvent être : une naissance, un cadeau reçu, un achat, un animal confié au ménage.

Colonne 5 : Effectif des naissances

Inscrire pour l'espèce le nombre de naissances vivantes (animaux nés vivants), constatées dans le cheptel du membre du ménage, au cours des douze (12) derniers mois. Si aucune naissance n'a eu lieu pour l'espèce, mettre des zéros (00).

Colonne 6 : Effectif des animaux achetés

Inscrire le nombre d'animaux de l'espèce achetés par le membre du ménage au cours des douze (12) derniers mois. Lorsque l'espèce n'a pas fait l'objet d'achat, mettre des zéros (00).

Colonne 7 : Effectif des animaux reçus en cadeaux

Inscrire le nombre d'animaux par espèce qui ont fait l'objet de cadeau reçu par le membre du ménage au cours des douze (12) derniers mois.

Colonne 8 : Effectif des animaux confiés au ménage

Inscrire le nombre d'animaux par espèce qui ont été confiés au ménage au cours des douze (12) derniers mois.

Colonne 9 : Effectif total des entrées

Inscrire le nombre total des entrées d'animaux et par espèce au cours des douze (12) derniers mois.

Il s'agit de la somme des naissances, des achats, des cadeaux reçus et des animaux confiés (colonnes 5 à 8).

Colonne 10 à 16: Sorties d'animaux

Il s'agit d'indiquer le nombre d'animaux de l'espèce qui sont sortis du cheptel du membre du ménage au cours des douze (12) derniers mois.

Les principaux motifs de sorties des animaux sont : les ventes, l'autoconsommation, les dons, les vols, les mortalités et les animaux confiés à tiers.

Colonne 10 : Effectif des animaux vendus

Il s'agit du nombre d'animaux vendus par espèce au cours des douze (12) derniers mois.

Colonne 11 : Effectif des animaux autoconsommés

Il s'agit d'indiquer le nombre d'animaux abattus par espèce pour la consommation propre au cours des douze (12) derniers mois. (y compris les animaux pour les cérémonies et les rites).

Colonne 12 : Effectif des dons

Il s'agit d'indiquer le nombre d'animaux par espèce que l'éleveur a cédé gratuitement à des personnes extérieures au ménage au cours des douze (12) derniers mois.

Colonne 13 : Effectif des animaux volés ou égarés

Il s'agit du nombre d'animaux par espèce sous la responsabilité de l'individu et qui sont volés ou égarés.

Colonne 14 : Effectif des animaux morts

Il s'agit des nombres d'animaux par espèce sous la responsabilité de l'individu et qui sont effectivement retrouvés morts.

Colonne 15 : Effectif des animaux confiés

Inscrire le nombre d'animaux par espèce que l'individu a confié à un tiers au cours des douze (12) derniers mois.

Colonne 16 : Effectif total des sorties

Inscrire le nombre total des sorties d'animaux et par espèce au cours des douze (12) derniers mois. Il s'agit de la somme des colonnes 10 à 15.

**MINISTERE DE L'AGRICULTURE
DE L'HYDRAULIQUE ET DES
RESSOURCES HALIEUTIQUES**

SECRETARIAT GENERAL

**DIRECTION GENERALE DES
PREVISIONS ET DES
STATISTIQUES AGRICOLES**

**DIRECTION DES STATISTIQUES
AGRICOLES**

BURKINA FASO
Unité – Progrès – Justice



Tel : 50 – 32 – 45 – 79/80

Fax : 50 – 30 – 54 – 86

E-mail : agristat@fasonet.bf

**BUREAU CENTRAL DU RECENSEMENT GENERAL DE
L'AGRICULTURE**

RECENSEMENT GENERAL DE L'AGRICULTURE

MANUEL DU CONTROLEUR

MODULE ELEVAGE

Novembre 2007

INTRODUCTION

La collecte de données dans le cadre d'une enquête statistique est un travail d'équipe. Cette équipe est hiérarchisée en trois niveaux : superviseur, contrôleur de terrain, enquêteur auxiliaire. Le contrôleur est le maillon de la chaîne qui est en contact permanent avec l'enquêteur et qui garantit (au superviseur) l'exécution correcte des opérations de collecte. Il est de sa responsabilité que l'enquêteur fasse la collecte dans les délais et selon les procédures statistiques telles que consignées dans le manuel de l'enquêteur. Il est également responsable du suivi et du contrôle technique du travail. Aussi, tout contrôleur doit connaître ses collaborateurs, le terrain, être compréhensif et surtout être diplomate. Contrôler ne signifie donc pas parcourir les villages pour rendre des visites de courtoisie aux auxiliaires. Il ne s'agit pas non plus de remplir seulement les parties des cahiers où il est mentionné « à remplir par le contrôleur », pour signaler seulement son passage.

Les instructions données dans le présent manuel précisent les fonctions du contrôleur ; lui indiquent comment les accomplir. Ceci dans le but d'une plus grande efficacité du contrôle et donc d'une fiabilité des données collectées.

LES METHODES DE CONTROLE

Il existe trois types de contrôle : le contrôle à priori, le contrôle à vue et les contre – enquêtes.

Le contrôle à priori : le contrôleur avec seulement des cahiers et sans aller dans les ménages, cherche à détecter les invraisemblances et les incohérences entre les cahiers et à l'intérieur d'un même cahier. Il vérifie les en-têtes de tous les cahiers.

Le contrôle à vue: le contrôleur se rend dans les ménages, muni des cahiers de l'enquêteur. Il s'assure très rapidement que le travail a été effectif auprès de l'enquêté sans pour autant que cela lui prenne du temps. C'est le cas surtout pour la section 2 du cahier n°1. Il posera des questions pertinentes en fonction des variables principales ; des questions telles que : « un tel, propriétaire d'animaux, a-t-il 10 caprins mâles et 15 caprins femelles? ». Comme mentionné dans le manuel de l'enquêteur, les délais prévus sont à respecter.

Les contre-enquêtes : les deux types de contrôles doivent se faire sur tous les cahiers du module élevage. A l'issue des contrôles à priori et du contrôle à vue, le contrôleur devra choisir un cahier d'un (ou de deux) ménages et muni d'un cahier vierge, il reprend le remplissage des cahiers.

DEVOIRS DU CONTROLEUR

La qualité des données collectées passe par le respect des instructions fournies aux enquêteurs, un contrôle efficient sur le terrain pendant l'exécution de l'enquête. Aussi obligation est faite à tout contrôleur de :

- 1). établir et déposer un programme mensuel de travail à la DPAHRH auprès du superviseur provincial. Ce programme doit être scrupuleusement respecté (le contrôleur précisera son itinéraire de sortie afin que les équipes de supervision puissent le contacter en cas de besoin) ; mais au cas où par urgence, il doit changer d'itinéraire, il devra en informer son superviseur provincial ;

- 2). être constamment sur le terrain ;
- 3). effectuer au besoin des visites couchées dans les villages d'enquête pour mieux effectuer le contrôle ;
- 4). mentionner dans le cahier de l'enquêteur les différentes erreurs et les instructions données en précisant les dates de passage ;
- 5). effectuer des contre-enquêtes auprès des ménages échantillons ;
- 6). vérifier que les instructions et les observations mentionnées lors des différents passages sont prises en compte par l'enquêteur ;
- 7). présenter aux différentes missions de supervision son itinéraire de contrôle et sa fiche d'exécution du mois ;
- 8) présenter aux différentes missions de supervision les cahiers de contre-enquêtes dûment remplis ;
- 9). respecter et faire respecter les délais de remplissage des cahiers ;
- 10). vérifier scrupuleusement tous les cahiers avant d'y inscrire son nom, et veiller à ce que celles qui sont remplis soient bien lisibles. Une fois son nom inscrit sur les cahiers, il devient responsable des dits cahiers ;
- 11). vérifier que les en-têtes sont bien remplis. ;
- 12). effectuer le contrôle de cohérence des cahiers ;
- 13). déposer un rapport d'activités en fin de chaque mois auprès du superviseur provincial;
- 14). tenir une situation du niveau d'exécution de l'enquête ;
- 15). centraliser, en fonction de leur passage, les cahiers à la DPAHRH ;
- 16). toute absence d'enquêteur ou de contrôleur doit faire l'objet d'une demande approuvée par le DPAHRH. La demande de l'enquêteur, doit au préalable, être visée par son contrôleur avant d'être acheminée à la DPA.
- 17). faire établir en début de mois par chaque enquêteur un programme de travail ;

PRESENTATION DU MODULE ELEVAGE

Le module élevage comporte quatre cahiers qui sont composés chacun de sections.

Cahier N°C.1

Ce cahier traite des caractéristiques de l'élevage du ménage. Il comprend deux sections :

- La section C.1.0, qui est destinée à recueillir des informations sur les éléments d'identification.
- La section C.1.1, qui est destinée à collecter des informations sur les caractéristiques de l'élevage du ménage

Cahier N°C.2

Pour ce cahier, son but est de collecter des informations sur l'utilisation des intrants d'élevage par les animaux. Il comprend deux sections :

- La section C.2.0, qui est destinée à recueillir des informations sur les éléments d'identification.
- La section C.2.1, dont l'objectif est de cerner des informations sur l'effectif du cheptel du ménage.

Cahier N°C.3

Il est composé de trois sections :

- La section C.3.0, pour les éléments d'identification
- La section C.3.1, qui est destinée à cerner des informations sur l'effectif des animaux ayant effectivement accès aux intrants.
- La section C.3.2, pour les informations sur la main-d'œuvre d'élevage du ménage..

Cahier N°C.4

Il est composé de deux sections :

- La section C.4.0, pour les éléments d'identification
- La section C.4.1, pour les variations de stock du troupeau par membre

PROGRAMME DE L'ENQUETE

Le programme de travail est établi en fonction du programme de collecte et aussi compte tenu des impératifs du traitement des données. Il doit être strictement respecté car la réussite de l'enquête en dépend.

N.B Il est recommandé au contrôleur de faire une visite d'introduction ; cela lui permettra de mieux suivre le travail qui lui est confié. Lors d'une première visite et bien avant la formation, le contrôleur fait le tour des villages échantillons pour introduire les agents enquêteurs dans leurs fonctions. Il peut se faire accompagner par le superviseur provincial. Cette visite est en fait une visite de sensibilisation des responsables des villages.

Il expliquera pourquoi et comment les agents vont travailler. Il donne instruction aux agents de procéder à la vérification des ménages échantillons dans leurs villages respectifs.

A la formation, les superviseurs provinciaux fournissent aux formateurs une situation sans ambages des villages et des ménages échantillons. Cela permettra d'effectuer les remplacements de ménages dans les meilleurs délais.

A la fin de la formation, le contrôleur remet à chaque enquêteur les cahiers selon une clef de répartition qui lui sera fournie. Les enquêteurs reçoivent également le matériel d'enquête

Remarque : La fréquence des visites reste un atout. Elle permet d'éviter le cumul d'erreurs.

TYPES DE CONTROLE

CONTROLE A PRIORI CAHIER N°C.1

Section C.1.0 : éléments d'identification.

Le contrôleur vérifiera la cohérence des informations recueillies sur cette section. Il devra :

- Vérifier la concordance des codes.
- Vérifier que le bac (Cahier.../...) est bien rempli. Le remplissage de ce bac permet au contrôleur de connaître le nombre total de cahiers n°C.1 utilisés dans le ménage.

Section 1 : caractéristiques de l'élevage du ménage.

En rappel, cette section est à administrer au ménage. Le contrôleur procédera comme suit :

- Vérifier que l'en-tête de la section est bien rempli ; et ceci est valable pour l'en-tête des autres sections.
- Vérifier qu'aucun bac n'est vide.

CONTROLE A PRIORI CAHIER N°C.2 :

Section C.2.0 : éléments d'identification.

Le contrôleur vérifiera la cohérence des informations recueillies sur cette section. Il vérifiera la concordance des codes.

Section C.2.1 : cheptel du ménage.

Cette section est à administrer à tout membre du ménage ayant déclaré posséder des animaux à la section 1, colonne 16, cahier n°A.1 du tronc commun. Le contrôleur vérifiera que:

- Les noms des membres et les codes inscrits se trouvent bien dans la section 1, cahier n°A.1 du tronc commun.
- Tous les membres du ménage, déclarés possesseurs d'animaux à la section 1, cahier n°A.1 du tronc commun ont été effectivement enquêtés et individuellement.
- Le nombre inscrit à la colonne 4 est égal à la somme des nombres inscrits en colonnes 2 et 3 ; et cela pour chaque espèce.
- Le nombre inscrit à la colonne 8 est égal à la somme des nombres inscrits en colonnes 5, 6 et 7 ; et cela pour chaque espèce.
- Le nombre inscrit à la colonne 12 est égal à la somme des nombres inscrits en colonnes 9, 10 et 11 ; et cela pour chaque espèce.
- Le nombre inscrit à la colonne 16 est égal à la somme des nombres inscrits en colonnes 13, 14 et 15 ; et cela pour chaque espèce.

CONTROLE A PRIORI CAHIER N°C.3

Section C.3.0 : éléments d'identification.

Le contrôleur vérifiera la cohérence des informations recueillies sur cette section. Il vérifiera la concordance des codes.

Section C.3.1 : effectif des animaux ayant accès aux intrants.

La section est à administrer à chaque membre du ménage. Il s'agit pour le contrôleur de :

- vérifier la cohérence des informations recueillies et s'assurer que toutes les variables ont été renseignées.
- vérifier qu'aucune case n'est vide.

Section C.3.2 : main d'œuvre de l'élevage.

Le contrôleur vérifiera la cohérence des informations recueillies et s'assurera que toutes les variables ont été renseignées. Ainsi il procédera comme suit :

- Vérifier que la numérotation à la colonne 1 est séquentielle.
- En colonne 3, pour tout employé déclaré membre du ménage, vérifier que son nom inscrit en colonne 2 et son code en colonne 4 sont conformes avec les mêmes informations collectées à la section 1, cahier n°A.1 du module tronc commun.
- Vérifier la cohérence des informations sur les variables de la colonne 5 à la colonne 9 avec les mêmes types de variables de la section 1, cahier n°A.1 du module tronc commun pour tout employé membre du ménage.
- Vérifier que si, en colonne 9, la réponse est 1 ou 4, alors en colonnes 14 et 15 sont inscrits des zéros.

CONTROLE A PRIORI CAHIER N°C.4

Section C.4.0 : éléments d'identification.

Le contrôleur vérifiera la cohérence des informations recueillies sur cette section. Il vérifiera la concordance des codes.

Section C.4.1 : variation de stock du troupeau.

Cette section est à administrer à tout membre du ménage ayant déclaré posséder des animaux à la section 1, cahier n°A.1 du tronc commun. Le contrôleur vérifiera la cohérence des informations recueillies et s'assurera que toutes les variables ont été renseignées. Ainsi il procédera comme suit :

- Vérifier que les noms des membres et les codes inscrits se trouvent bien dans la section 1, cahier n°A.1 du tronc commun.
- Vérifier que le nombre inscrit à la colonne 4 est égal à la somme des nombres inscrits en colonnes 2 et 3 ; et cela pour chaque espèce.

- Vérifier que le nombre inscrit à la colonne 9 est égal à la somme des nombres inscrits en colonnes 5, 6, 7 et 8 ; et cela pour chaque espèce.
- Vérifier que le nombre inscrit à la colonne 16 est égal à la somme des nombres inscrits en colonnes 10, 11, 12, 13, 14 et 15 ; et cela pour chaque espèce.
- Vérifier que tous les membres du ménage déclarés possesseur d'animaux à la section 1, cahier n°A.1 du tronc commun ont été effectivement enquêtés et individuellement.

LES CONTRE-ENQUETES

A l'issue du contrôle à priori, le contrôleur peut en fonction des incohérences observées choisir des cahiers vierges ; il reprend le remplissage des cahiers. A l'issue des contre-enquêtes, s'il s'avère que l'enquêteur n'a pas fait sérieusement son travail, le contrôleur devra immédiatement informer le superviseur qui déterminera la conduite à tenir.

DISPOSITIONS PARTICULIERES

PROGRAMME DE CONTROLE (PC)

Il est élaboré au début de chaque mois par le contrôleur compte tenu des programmations des enquêteurs et sera soumis au superviseur provincial. Il doit comporter l'itinéraire et les tâches à exécuter auprès de chaque enquêteur.

SUIVI DES ENQUETEURS (SE)

Ce tableau est rempli par le contrôleur au jour le jour et devra indiquer les enquêteurs et les villages visités, ainsi que le contrôle effectué et les observations y afférentes. Il est soumis régulièrement au superviseur pour les évaluations du programme de contrôle.

NIVEAU D'EXECUTION DE L'ENQUETE (NEE)

Ce tableau est rempli au cours de la dernière décade de chaque mois par le contrôleur. Dûment daté, il devra révéler, pour le compte de chaque enquêteur, par village et par cahier, le nombre de ménages entièrement touchés par rapport au nombre total de ménages échantillons.

RAPPORT MENSUEL D'ACTIVITES (RMA)

Il fait le point, à la fin de chaque mois, de l'exécution du programme initialement prévu. Il doit obligatoirement faire ressortir l'activité réellement menée, les problèmes rencontrés auprès de chaque enquêteur, les solutions apportées, les suggestions et recommandations.

Il doit faire ressortir également, et c'est le plus important, les résultats des différentes contre-enquêtes menées en comparaison avec les données de l'enquêteur.

REGION :.....|_|_|

PROVINCE :.....|_|_|

NOM & PRENOM DU

CONTROLEUR :.....

MOIS DE :

**RECENSEMENT
GENERAL DE
L'AGRICULTURE
SECONDE PHASE**

**PROGRAMME DU
CONTROLEUR**

DATE	COMMUNE	VILLAGE	MOTIF DE LA VISITE	OBSERVATIONS

33

RECENSEMENT I GENERAL DE L'AGRICULTURE SECONDE PHASE

SECONDE PHASE

SUIVI DES ENQUETEURS

MOIS DE :

[illegible]

REGION : | | |

NOM & PRENOM DU CONTROLEUR :

PROVINCE : | | |

MOIS DE :

RECENSEMENT GENERAL DE

L'AGRICULTURE

SECONDE PHASE

NIVEAU D'EXECUTION DE

L'ENQUETE

NOM & PRENOM DU CONTROLEUR :

PROVINCE :.....

MOIS DE :

[illegible]

REGION :.....| | |

NOM & PRENOM DU CONTROLEUR :.....

PROVINCE :.....| | |

MOIS DE :

RECENSEMENT GENERAL DE
L'AGRICULTURE
SECONDE PHASE

RAPPORT MENSUEL D'ACTIVITES

NOM ET PRENOMS DE L'ENQUETEUR	CODE VILLAGE	NOM DU VILLAGE	NOMBRE DE VISITE DANS LE VILLAGE	NOMBRE TOTAL DE NUIT PASSEE DANS LE VILLAGE	NOMBRE D'EXPLOITANTS TOUCHES	NOMBRE DE CONTRE-ENQUETES EFFECTUEES	OBSERVATIONS

Annexe 3 : Equipe technique du RGA

1. COORDINATION NATIONALE DU BUREAU CENTRAL RGA

Responsabilités	Nom et prénoms des responsables
Coordonnateur National	Dr OUEDRAOGO Souleymane - Directeur Général de la Promotion de l'Economie Rurale (DGPER)
Coordonnateur National	ZOUNGRANA Mahama- Directeur Général des Prévisions et des Statistiques Agricoles (DGPSA) (*)
Coordonnateur Technique	KABORE Moussa- Directeur de la Prospective et des Statistiques Agricoles et Alimentaires (DPSAA)

(*) : De décembre 2006 à Décembre 2008

2. RESPONSABLES DES DIVISIONS TECHNIQUES DU RGA

Divisions	Nom et prénoms du responsable
Méthode	OUEDRAOGO Abdoulaye
Logistique	KOUMTOUBRE Bila
Informatique	YONABA Hamidou
Communication	NABALOU Asséto
Finance	OUEDRAOGO Laurent
Analyse	LOADA Martin

3. RESPONSABLES DES MODULES

Modules	Nom et prénoms du responsable
Arboriculture	GUISSOU Richard
Tronc commun	BATIONO Bessolbiè
Elevage et cultures pluviales	SONGRE Oumarou
Cultures irriguées	CISSE Kadari
Pêche	YAMEOGO Ouambi

4. ASSISTANCE TECHNIQUE UNION EUROPEENNE

Responsabilités	Nom et prénoms du responsable
Expert international	Pascal DELORME
Expert national	SIDI Tiral

5. ASSISTANCE TECHNIQUE FAO

Responsabilités	Nom et prénoms du responsable
Expert international en sondage	Julien AMEGANDJIN
Expert international en statistique agricole	Hilaire MOUANDA
Expert international en statistiques et systèmes d'information	Bakary SACKO
Expert international informaticien CTPD	Jean Zima DIALLO
Fonctionnaire appui en statistiques agricoles du siège de la FAO	Paul N'GOMA-KIMBATSA
Fonctionnaire appui en genre et statistique du bureau régional de la FAO	Diana TEMPELMAN
Fonctionnaire appui en communication du siège de la FAO	Jaime ALMENARA MEREL et Riccardo del CASTELLO
Consultant national en statistiques et systèmes d'information	François ILBOUDO
Consultant national en statistique agricole	Namaro YAGO
Consultant national en informatique	Zakarie SANOU
Consultant national en informatique	Drissa COULIBALY
Consultant national en statistiques de l'environnement	Lassina PARE
Consultant national en statistiques de l'élevage	Clément YAMEOGO
Consultant national en droit et réglementation des activités statistiques	Amidou GARANE
Consultante nationale en genre et statistique	Kadidia TALL/KAREMBEGA
Consultant national en communication	Robert Bonkougou

6. COORDONNATEURS REGIONAUX ET SUPERVISEURS REGIONAUX

Régions	Responsabilités	Nom et prénoms du responsable
Boucle du Mouhoun	Coordonnateur régional	TRAORE Maurice
	Superviseur régional	KOUSSOUBE Idrissa
Centre	Coordonnateur régional	ZONGO Jeanne
	Superviseur régional	BAYE Michel
Centre Nord	Coordonnateur régional	KARFO Sampana
	Superviseur régional	SAWADOGO Justin
Centre Sud	Coordonnateur régional	TIEMTORE Paul
	Superviseur régional	SAVADOGO Martin
Hauts Bassins	Coordonnateur régional	YE Dofiniyè
	Superviseur régional	KARAMA OUATTARA Moussa
Plateau Central	Coordonnateur régional	TAPSOBA Gisèle
	Superviseur régional	NAKOULMA Boukaré
Sud-Ouest	Coordonnateur régional	SOMDA
	Superviseur régional	OUATARA Sibiri Serge
Cascades	Coordonnateur régional	SAWADOGO Seydou
	Superviseur régional	SOMBIE Abou
Centre Est	Coordonnateur régional	OUEDRAOGO Madi
	Superviseur régional	TRAORE Lanciné
Centre Ouest	Coordonnateur régional	SORY Alassoum
	Superviseur régional	KABORE Laurent
Est	Coordonnateur régional	ILBOUDO Irissa
	Superviseur régional	SOUBEIGA Benjamin
Nord	Coordonnateur régional	SANA Seydou
	Superviseur régional	OUEDRAOGO S. Abdoulaye
Sahel	Coordonnateur régional	KABORE Clovis
	Superviseur régional	KOALA Ouango

*L'équipe technique garde une pensée envers le collègue **COULIBALY Naziko**,
Superviseur Régional de la Boucle du Mouhoun décédé au cours de l'opération*

7. SUPERVISEURS PROVINCIAUX

N°	Nom et prénoms	Provinces
1	COULIBALY Nazi	Balé
2	SEREMA Lanko	Bam
3	SIDIBE L. Martin	Banwa
4	KAFANDO Pogbi Jerome	Bazèga
5	DA Achille	Bougouriba
6	DABIRE Salif	Boulgou
7	KABRE M'Bi Abel	Boulkiemdé
8	FAYAMA Baba	Comoé
9	OUEDRAOGO Kayaba	Ganzougou
10	BARRY Moumouni	Gnagna
11	THIOMBIANO Abiba	Gourma
12	ZONGO Alfred	Houet
13	DABIRE B Bienvenu	Ioba
14	NIANG Mamadou	Kadiogo
15	KABORE Koudbi	KénéDougou
16	LEGMA Yamba Justin	Komandjoari
17	DEMBELE Bazani	Kompienga
18	TE Dofini	Kossi
19	YE Siaka	Koulpélgo
20	TOUGMA Jeannette	Kouritenga
21	LAMIEN Bonou	Kourwéogo
22	MILLOGO Delphine	Léraba
23	KOSSIMBO K, Vincent de Paul	Loroum
24	GOMINA Kiri	Mouhoun
25	OUEDRAOGO François Olivier	Nahouri
26	KABORE Salifou	Namentenga
27	BAYE D. Albert	Nayala
28	ZONGO Koudougou	Noumbiel
29	OUEDRAOGO Eugène	Oubritenga
30	TAMBOURA Hamadoum Adama	Oudalan
31	NABALOU M Antoine	Passoré
32	TOURE Soufouyani	Poni
33	YAMEOGO Jule	Sanguié
34	GARBA W. A. Félix	Sanmatenga
35	ZAREI Seydou	Séno
36	KPODA Hubert	Sissili
37	OUEDRAOGO P. Mamadou	Soum
38	COULIBALY Safoulaye	Sourou
39	SANA Lassané	Tapoa
40	SANOU Marius	Tuy
41	SAWADOGO Lassiné	Yagha
42	OUEDRAOGO Georges	Yatenga
43	ZONGO Salmon	Ziro
44	OUEDRAOGO G. Saïdou	Zondoma
45	ZONGO Trinita	Zoundwéogo

8. COORDINATION TECHNIQUE : CONCEPTION- TRAITEMENT ET ANALYSE DES DONNEES

Coordination technique	KABORE Moussa (Directeur technique du RGA)
-------------------------------	--

a. Conception, contrôle, supervision de saisie et apurement des données

1.	KABORE Bernadette (Responsable)	2.	SANOU Monique
3.	BATIONO Bessolbiè	4.	YAMEOGO Sibiri
5.	CISSE Kadari	6.	BARGO Mohamed
7.	BAMOGO A.W. Ferdinand	8.	KARENE Soumaïla
9.	FAYAMA Issobè	10.	BELEMOU Bakary
11.	OUEDRAOGO Brice	12.	SANDWIDI T.Gotier Wilfried
13.	ZALA Maxime	14.	OUEDRAOGO Basile
15.	TRAORE Drissa S.	16.	BONDE Damouko
17.	ZONGO W. Maurice	18.	COMPAORE Fabrice
19.	ZERBO Arnaud	20.	YAMEOGO S. Roger
21.	ROUAMBA André	22.	DIALLO Kadidia
23.	TAPSOBA Idrissa	24.	KABORE Moumouni
25.	OUEDRAOGO W. August Fernand	26.	BAZIE Yves Gérard
27.	BEYI David	28.	YAMEOGO W Michel
		29.	GANAMTORE Evariste

b. Conception, traitement et analyse des données et rédaction du rapport d'analyse

1.	KOURSANGAMA Adama	2.	SONGRE Oumarou
3.	BAKO Dramane	4.	KOUMTOUBRE Bila
5.	GUISSOU Richard	6.	YAMEOGO Ouambi
7.	LOADA Martin	8.	BAZIE Yves
9.	KIENOU Amos	10.	ILBOUDO Francine
11.	OUEDRAOGO W. August Fernand	12.	KARENE Soumaïla
13.	KABORE Théophile	14.	BAZONGO Baguinébié
15.	BARGO Mohamed	16.	YAMEOGO S. Roger
17.	OUEDRAOGO Issaka	18.	BELEMOU Bakary
19.	OUEDRAOGO André	20.	NAKELSE Tébila
21.	OUEDRAOGO Abdoulaye	22.	ZOUNGRANA Harouna
23.	BONDE Damouko	24.	OUEDRAOGO Yacouba
25.	CISSE KADARI	26.	ILBOUDO Abdoul Aziz
27.	TAPSOBA IDRISSE	28.	OUEDRAOGO Souleymane
29.	OUEDRAOGO Brice	30.	YAMEOGO W. Michel
31.	YAMEOGO Sibiri	32.	KABORE Moumouni
33.	TRAORE Drissa S.	34.	BEYI David
35.	TIENDREBEOGO Jeanne	36.	TAONDYANDE Maurice
37.	COMPAORE W Fabris	38.	ZALA Maxime
39.	SANDWIDI T.Gotier Wilfried	40.	BATIONO Bessolbiè
41.	TRAORE Sidnoma Abdoul Aziz	42.	BOUDA Morou

9. REPRESENTANTS DES STRUCTURES EXTERNES MEMBRES DE LA DIVISION ANALYSE

N°	Nom et prénoms	Structures
1.	OUATTARA Issa	CCIA/MCPE
2.	COMBARY S. Omer	CEDRES/UFR-SEG
3.	OUEDRAOGO .S. Robert	CEDRES/UFR-SEG
4.	BOUGOUM Ernest	DEP/MECV
5.	BARRO Seydou	DGCEI/MEDEV
6.	KIEMTORE Christophe	DGFROP/DOPAIR
7.	KAMBOU Donkora	DGGR/DDI
8.	OUATTARA Lassina	DGPA
9.	YOUNGA Amadé	DGPA
10.	YAMEOGO Clément	DGPSE
11.	SAYORE O. Pierre	DGPSE/MRA
12.	KIKONE Hamouro	DGPV
13.	SORGHOU .Y. Justin	DGPV
14.	KOUANDA Hadama	DGPV/DVRD
15.	KABORE Kardiatou	DGRH
16.	OUATTARA Do Christophe	DGRH
17.	SOUBEIGA Zelhata	DGRH
18.	SOME Robert	DIFOR
19.	NACRO .H. Bismarck	IDR-UPB
20.	KAFANDO Abdoulaye	INERA
21.	OUEDRAOGO Moussa	INSD
22.	OUEDRAOGO Maliki	INSD/MEDEV
23.	BAMBARA Calixta	MPF
24.	OUEDRAOGO Djénéba	MPF
25.	ZONGO Pamoussa	PAFASP
26.	SIRIMA Eugène L.	SP-CPSA

Annexe 4 : Décret portant organisation du RGA

LE PRESIDENT DU FASO,
PRESIDENT DU CONSEIL DES MINISTRES,

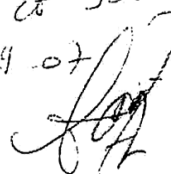
Visa CF 582
24-09-07

- VU la Constitution ;
VU le décret n°2007-349/PRES du 04 juin 2007 portant nomination du Premier Ministre ;
VU le Décret n° 2007-381/PRES/PM du 10 juin 2007 portant composition du Gouvernement ;
VU le Décret n° 2007-424/PRES/PM du 13 juillet 2007 portant attributions des membres du Gouvernement ;
VU la Loi n° 040/96 ADP du 8 novembre 1996 portant obligation de réponse et de secret statistique au Burkina Faso ;
VU la Loi n° 010-2004/AN du 20 avril 2004 portant protection des données à caractère personnel ;
VU le Décret n°97-371/PRES/PM/MEF du 18 septembre 1997 portant composition, organisation et fonctionnement du Conseil national de coordination statistique au Burkina Faso ;
VU le Décret n° 2006-242/PRES/PM/MAHRH 02 juin 2006 portant organisation du Ministère de l'agriculture, de l'hydraulique et des ressources halieutiques ;
Sur rapport du Ministre de l'agriculture, de l'hydraulique et des ressources halieutiques ;
Le Conseil des Ministres entendu en sa séance du 5 septembre 2007 ;

DECRETE

CHAPITRE I : DES DISPOSITIONS GENERALES

Article 1 : Il est procédé sur toute l'étendue du territoire national à l'organisation du Recensement Général de l'Agriculture (RGA) du Burkina Faso.

Article 2 : Le Recensement Général de l'Agriculture vise les objectifs suivants :

- disposer d'une nouvelle photographie précise des caractéristiques structurelles de l'agriculture Burkinabé (agriculture pluviale, agriculture irriguée, arboriculture, horticulture), de la pêche et pisciculture en vue de constituer des référentiels pour mesurer la dynamique du monde rural ;
- mettre en place un système permanent de statistiques agropastorales (SPSA) ;
- contribuer à renforcer le système de suivi-évaluation du cadre stratégique de lutte contre la pauvreté (CSLP) et des stratégies de développement rural

- contribuer à renforcer le système de suivi-évaluation du cadre stratégique de lutte contre la pauvreté (CSLP) et des stratégies de développement rural et de sécurité alimentaire dans la perspective de réalisation des objectifs du millénaire pour le développement (OMD) ;
- renforcer les capacités techniques des intervenants de la chaîne statistique agricole.

CHAPITRE II : DES ORGANES DU RECENSEMENT GENERAL DE L'AGRICULTURE

Article 3 : Le Recensement Général de l'Agriculture est mis en œuvre par des organes nationaux et régionaux.

Les organes nationaux du Recensement Général de l'Agriculture sont :

- la Commission Nationale de Supervision du Recensement Général de l'Agriculture (CNS/RGA) ;
- le Bureau Central du Recensement Général de l'Agriculture (BC/RGA) ;
- le Comité Technique National du Recensement Général de l'Agriculture (CTN/RGA) ;

Les organes régionaux et provinciaux du Recensement Général de l'Agriculture sont respectivement le Comité Technique Régional du Recensement Général de l'Agriculture (CTR/RGA) et le Comité Technique Provincial du Recensement Général de l'Agriculture (CTP/RGA).

CHAPITRE III : DE LA COMPOSITION, DES ATTRIBUTIONS ET DES MODALITES DE FONCTIONNEMENT DES ORGANES DU RECENSEMENT GENERAL DE L'AGRICULTURE

Section 1 : Les organes nationaux du Recensement Général de l'Agriculture (RGA)

Paragraphe 1 : La Commission Nationale de Supervision du Recensement Général de l'Agriculture (CNS/ RGA)

Article 4 : La Commission Nationale de Supervision du Recensement Général de l'Agriculture est la structure qui a la responsabilité générale de la conduite et de la supervision des opérations du Recensement Général de l'Agriculture.

Elle étudie tous les problèmes d'ordre administratif et institutionnel relatifs au recensement et prend toutes initiatives qu'elle juge pertinentes pour le bon déroulement de l'opération.

Article 5 : La Commission Nationale de Supervision du Recensement Général de l'Agriculture a pour missions de :

- faciliter la conduite des opérations et des différents travaux du RGA ;
- veiller à la mobilisation des ressources financières, matérielles et humaines nécessaires à l'exécution du RGA ;
- s'assurer de la participation des différentes autorités administratives et politiques et des différents services publics aux travaux du RGA ;

- autoriser la publication et la diffusion des résultats du RGA.

Article 6 : La Commission Nationale de Supervision du Recensement Général de l'Agriculture est composée comme suit :

Président : Le Secrétaire Général du Ministère de l'Agriculture, de l'Hydraulique et des Ressources Halieutiques .

Rapporteur : Le Directeur Général des Prévisions et des Statistiques Agricoles.

Membres : Les Secrétaires Généraux des ministères suivants ou leurs représentants :

- le Ministère de l'Economie et des Finances ;
- le Ministère des Ressources Animales ;
- le Ministère de l'Administration Territoriale et de la Décentralisation ;
- le Ministère de la Culture, du Tourisme et de la Communication ;
- le Ministère de l'Environnement et du Cadre de Vie ;
- le Ministère des Enseignements Secondaire, Supérieur et de la Recherche Scientifique ;
- le Ministère de la Santé ;
- le Ministère de la Jeunesse et de l'Emploi ;
- le Ministère de la Promotion de la Femme ;
- le Ministère de la Promotion des Droits Humains .

Paragraphe 2 : Le Bureau Central du Recensement Général de l'Agriculture (BC/RGA)

Article 7 : Le Bureau Central du Recensement Général de l'Agriculture est la structure opérationnelle chargée d'assurer la mise en œuvre technique des opérations du recensement.

Article 8 : Le Bureau Central du Recensement Général de l'Agriculture (BC/RGA) exerce entre autres, les attributions suivantes :

- l'élaboration des documents techniques,
- l'élaboration du calendrier des opérations,
- la supervision des opérations de terrain,
- le suivi administratif et financier des opérations,
- le traitement informatique des données,
- l'analyse et la publication des résultats du RGA.

Article 9 : Le Directeur Général des Prévisions et des Statistiques Agricoles assure la coordination du Bureau Central du Recensement Général de l'Agriculture.

Article 10 : Le Bureau Central du Recensement Général de l'Agriculture (BC/RGA) est appuyé par des divisions techniques où siègent des représentants des ministères techniques parties prenantes au RGA et des structures de la recherche agricole

Article 11 : Le Bureau Central du Recensement Général de l'Agriculture peut faire appel à toute personne physique ou morale en cas de nécessité.

Paragraphe 3 : Le Comité Technique National du Recensement Général de l'Agriculture (CTN/ RGA)

Article 12 : Le Comité Technique National du Recensement Général de l'Agriculture est un organe consultatif qui formule des avis techniques sur l'organisation générale du recensement.

Il exerce les attributions suivantes :

- l'approbation des orientations méthodologiques et organisationnelles ;
- l'approbation du calendrier des opérations ;
- l'analyse et la présentation des résultats du recensement ;
- la préparation des recommandations qui seront soumises à la Commission Nationale de Supervision du Recensement Général de l'Agriculture.

Article 13 : Le Comité Technique National du Recensement Général de l'Agriculture est composé ainsi qu'il suit :

Président : Le Directeur Général de l'Institut National de la Statistique et de la Démographie (INSD)

Rapporteur : Le Directeur Général des Prévisions et des Statistiques Agricoles

Membres :

- Le Directeur Général des Productions Végétales (MAHRH) ;
- Le Directeur Général des Ressources Halieutiques (MAHRH) ;
- Le Directeur Général du Foncier Rural et des Organisations Paysannes (MAHRH) ;
- Le Directeur Général de la Société Nationale de Gestion du Stock National de Sécurité Alimentaire (SONAGESS) (MAHRH) ;
- Le Secrétaire Permanent de la Coordination des Politiques Sectorielles Agricoles (SP-CPSA) (MAHRH) ;
- Le Secrétaire Exécutif du Conseil National de Sécurité Alimentaire (SE-CNSA) (MAHRH)
- Le Directeur des Etudes et de la Planification du Ministère de l'Agriculture de l'Hydraulique et des Ressources Halieutiques;
- Le Directeur Général de l'Economie et de la Planification du Ministère de l'Economie et des Finances;

- Le Directeur des Etudes et de la Planification du Ministère des Ressources Animales ;
- Le Directeur Général de l'Emploi du Ministère la Jeunesse et de l'Emploi ;
- Le Directeur des Etudes et de la Planification du Ministère de la Promotion de la Femme ;
- Le Directeur des Etudes et de la Planification du Ministère de l'Environnement et du Cadre de Vie.
- Le Directeur des Etudes et de la Planification du Ministère de la Santé.
- Le Président du bureau de Coordination Nationale des Chambres d'Agriculture

Section 2 : Les organes régionaux et provinciaux du Recensement Général de l'Agriculture (RGA) : le Comité Technique Régional (CTR/RGA) et le Comité Technique Provincial (CTP/RGA) du Recensement Général de l'Agriculture.

Paragraphe 1 : Le Comité Technique Régional du Recensement Général de l'Agriculture (CTR/RGA)

Article 14 : Le Comité Technique Régional du Recensement Général de l'Agriculture est un organe consultatif.

Il a pour attributions :

- la formulation des avis sur les aspects organisationnels du recensement ;
- la formulation des avis sur le calendrier des opérations ;
- la formulation des avis sur tous les problèmes susceptibles de se poser lors de la réalisation du recensement dans la région concernée.

Article 15. Le Comité Technique Régional du Recensement Général de l'Agriculture est composé comme suit :

Président : Le Gouverneur de la Région.

Rapporteur : Le Directeur Régional de l'Agriculture, de l'Hydraulique et des Ressources Halieutiques.

Membres :

- le Directeur Régional de la Statistique et de la Démographie,
- le Directeur Régional des Ressources Animales ;
- le Directeur Régional de l'Environnement et du Cadre de Vie ;
- le Directeur Régional de l'Economie et du Développement ;
- le Directeur Régional de la Santé ;
- le Directeur Régional de la Promotion de la Femme ;
- le Président de la Chambre Régionale d'Agriculture.

Article 16 : Le Comité Technique Régional du Recensement Général de l'Agriculture peut faire appel à toute personne physique ou morale en cas de nécessité.

Paragraphe 2 : Le Comité Technique Provincial du Recensement Général de l'Agriculture (CTP/RGA)

Article 17 : Au niveau de chaque province les attributions des organes régionaux du RGA telles que définies à l'article 13 du présent décret sont assurées par le Comité Technique Provincial du Recensement Général de l'Agriculture (CTP/RGA).

Article 18 : Le Comité Technique Provincial du Recensement Général de l'Agriculture est composé comme suit:

Président : Le Haut Commissaire de la Province;

Rapporteur : Le Directeur Provincial de l'Agriculture, de l'Hydraulique et des Ressources Halieutiques;

Membres :

- le Directeur Provincial des Ressources Animales ;
- le Directeur Provincial de l'Environnement et du Cadre de Vie ;
- le Représentant provincial de la Chambre d'Agriculture.

Article 19 : Le Comité Technique Provincial du Recensement Général de l'Agriculture peut faire appel à toute personne physique ou morale en cas de nécessité.

Article 20: Le Gouverneur de la région et le Haut Commissaire de la Province nomment par arrêté respectivement les membres du Comité Technique Régional et du Comité Provincial du Recensement Général de l'Agriculture.

CHAPITRE IV: DES DISPOSITIONS FINALES

Article 21 : Les différents organes du RGA adoptent leurs règles de procédure pour le bon déroulement des travaux.

Article 22 : Le Ministre de l'Agriculture, de l'Hydraulique et des Ressources Halieutiques, le Ministre de l'Economie et des Finances, le Ministre des Ressources Animales, le Ministre de l'Administration Territoriale et de la Décentralisation et le Ministre de l'Environnement et du Cadre de Vie sont chargés, chacun en ce qui le concerne, de l'exécution du présent décret qui sera publié au Journal Officiel du Faso.

Ouagadougou le 25 Septembre 2007.....

Blaise COMPAORE

Le Premier Ministre

Tertius ZONGO

Le Ministre de l'Agriculture, de l'Hydraulique
et des Ressources Halieutiques

Le Ministre de l'Economie
et des Finances

Salif DIALLO

Jean Baptiste M/P. COMPAORE

Le Ministre des Ressources Animales

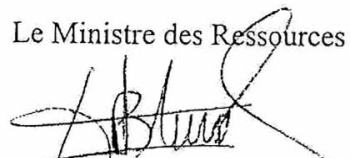
Sékou BA

Le Ministre de l'Environnement
et du Cadre de Vie

Laurent SEDOGO

Le Ministre de l'Administration
Territoriale et de la Décentralisation

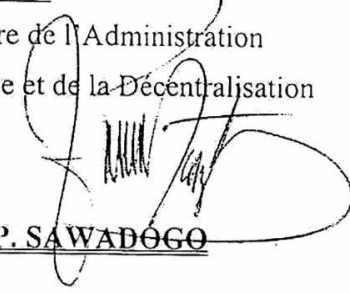
Clément P. SAWADOGO

