



**Қазақстан Республикасы Статистика агенттігі**  
**Агентство Республики Казахстан по статистике**



**2006-2007 жж бірінші ұлттық ауыл шаруашылығы санағының  
қорытындылары**

**Қазақстанның жүзімдіктері және жеміс-жидек  
дақылдары**

**5 Том**

**Итоги первой национальной сельскохозяйственной переписи  
2006 – 2007гг.**

**Плодово-ягодные культуры и виноградники  
Казахстана**

**Том 5**

**Астана, 2008**

## Мазмۇنى

[illegible]

[illegible]

Өңірлер бөлінісіндегі шаруашылық санаттары бойынша тіректің түрлері бойынша жүзімдіктер алаңы .....	99
Өңірлер бөлінісіндегі шаруашылық санаттары бойынша тіректің түрлері бойынша жүзімдіктер алаңының құрылымы .....	99
Шаруашылық санаттары бойынша тіректің түрлері бойынша жүзімдіктер алқабының аймақтық құрылымы .....	100
Шаруашылық санаттары бойынша жүзімдіктер екпелері бұталардың саны және алқабы .....	100
Өңірлер бөлінісіндегі шаруашылық санаттары бойынша жүзімдіктер бұталардың саны, алаңы және оның құрылымы .....	101
Шаруашылық санаттары бойынша жүзімдіктер екпелері бұталардың саны және алаңының аймақтық құрылымы .....	101
Өңірлер бөлінісіндегі жүзімдіктерге органикалық және минералды тыңайтқыштарды енгізу .....	102
Жүзімдіктерге органикалық және минералды тыңайтқыштарды енгізу. Аймақтық құрылымы .....	102
Қазақстан Республикасының шаруашылық санаттары бойынша пестицидтермен өңделген жүзімдіктер алаңы және оның үлес салмағы .....	103
Өңірлер бөлінісіндегі шаруашылық санаттары пестицидтермен өңделген жүзімдіктер алаңы және оның үлес салмағы .....	103
Шаруашылық санаттары бойынша пестицидтермен өңделген жүзімдіктер алаңының аймақтық құрылымы .....	104
Қазақстан Республикасының жүзімдіктер алаңының ауқымы бойынша шаруа (фермер) қожалықтарын және кәсіпорындарды топтастыру .....	104
Қазақстан Республикасының жүзімдіктер алаңының ауқымы бойынша кәсіпорындарды топтастыру .....	105
Қазақстан Республикасының жүзімдіктер алаңының ауқымы бойынша шаруа (фермер) қожалықтарын топтастыру .....	106
Қазақстан Республикасының жүзімдіктер алаңының ауқымы бойынша жұртшылық шаруашылығын топтастыру .....	107
Өңірлер бөлінісіндегі жүзімдіктер алаңының ауқымы бойынша шаруа (фермер) қожалықтарын және кәсіпорындарды топтастыру .....	108
Өңірлер бөлінісіндегі жүзімдіктер алаңының ауқымы бойынша кәсіпорындарды топтастыру .....	110
Өңірлер бөлінісіндегі жүзімдіктер алаңының ауқымы бойынша шаруа (фермер) қожалықтарын топтастыру .....	113
Өңірлер бөлінісіндегі жүзімдіктер алаңының ауқымы бойынша жұртшылық шаруашылығын топтастыру .....	116
Жүзімдіктер алаңының ауқымы бойынша шаруашылық санаттарын топтастыру (диаграммы) .....	119
Асханалық сорттар .....	120
Өңірлер бөлінісіндегі шаруашылық санаттары бойынша асханалық сорттар екпелерінің алаңы және жасының құрамы .....	120
Өңірлер бөлінісіндегі жүзімдіктердің асханалық сорттардың екпелерінің жасының құрылымы .....	121
Шаруашылық санаттары бойынша жүзімдіктердің асханалық сорттардың екпелері жасының құрамы аймақтық құрылымы .....	122
Қазақстан Республикасының шаруашылық санаттары бойынша асханалық жүзімдіктердің сорттары бойынша екпелері алаңы және оның құрылымы*) .....	123
Шараптық сорттар .....	124
Шаруашылық санаттары бойынша жүзімдіктердің шараптық сорттардың алаңы және оның жасының құрамы*) .....	124
Өңірлер бөлінісіндегі жүзімдіктердің шараптық сорттар екпелері жасының құрамының құрылымы .....	125
Шаруашылық санаттары бойынша жүзімдіктердің шараптық сорттар екпелері жасының құрамы және аймақтық құрылымы .....	126
Қазақстан Республикасының шаруашылық санаттары бойынша шараптық жүзімдіктердің сорттары бойынша екпелерінің алаңы және оның құрылымы .....	127
<b>Предисловие .....</b>	<b>129</b>
<b>Методологические пояснения .....</b>	<b>130</b>
<b>Плодово-ягодные насаждения .....</b>	<b>131</b>
Основные показатели площади плодово-ягодных насаждений по категориям хозяйств Республики Казахстан .....	131
Количество хозяйств, имеющих площади плодово-ягодных насаждений и их структура по категориям хозяйств Республики Казахстан .....	133
Удельный вес количества хозяйств, имеющих площади плодово-ягодных насаждений по категориям хозяйств Республики Казахстан .....	133
Количество хозяйств, имеющих площади по видам плодово-ягодных насаждений и их структура в разрезе регионов .....	134
Количество хозяйств, имеющих площади плодово-ягодных насаждений и их удельный вес по категориям хозяйств в разрезе регионов .....	134
Региональная структура хозяйств, имеющих площади плодово-ягодных насаждений по категориям хозяйств .....	136
Площадь по видам плодово-ягодных насаждений и удельный вес площади в плодоносящем возрасте по категориям хозяйств Республики Казахстан .....	136
Структура площади по видам плодово-ягодных насаждений по категориям хозяйств Республики Казахстан .....	137
Структура площади плодово-ягодных насаждений по категориям хозяйств (диаграмма) .....	138
Структура площади плодово-ягодных насаждений по видам культур в Республике Казахстан (диаграмма) .....	138
Площадь плодово-ягодных насаждений и её структура по категориям хозяйств в разрезе регионов .....	139
Региональная структура площади плодово-ягодных насаждений по категориям хозяйств .....	139
Площадь плодово-ягодных насаждений в плодоносящем возрасте и её удельный вес по категориям хозяйств в разрезе регионов .....	140
Структура площади плодово-ягодных насаждений в плодоносящем возрасте по категориям хозяйств в разрезе регионов .....	140
Региональная структура площади плодово-ягодных насаждений в плодоносящем возрасте по категориям хозяйств .....	141
Средний размер площади плодово-ягодных насаждений по категориям хозяйств в разрезе регионов .....	142
Площадь по видам плодово-ягодных насаждений и её структура в разрезе регионов .....	142
Региональная структура площади по видам плодово-ягодных насаждений .....	143
Площадь плодово-ягодных насаждений по способам посадки по категориям хозяйств Республики Казахстан .....	143
Удельный вес площади плодово-ягодных насаждений по способам посадки по категориям хозяйств Республики Казахстан .....	144
Площадь плодово-ягодных насаждений по способам посадки по категориям хозяйств в разрезе регионов .....	145
Удельный вес площади плодово-ягодных насаждений по способам посадки по категориям хозяйств в разрезе регионов .....	146
Региональная структура площади плодово-ягодных насаждений по способам посадки по категориям хозяйств .....	148
Площадь плодово-ягодных насаждений, обработанная пестицидами и её удельный вес по категориям хозяйств в разрезе регионов .....	149
Региональная структура площади плодово-ягодных насаждений, обработанной пестицидами по категориям хозяйств .....	150
Внесение минеральных и органических удобрений под плодово-ягодные насаждения в разрезе регионов .....	151
Внесение минеральных и органических удобрений под плодово-ягодные насаждения. Региональная структура .....	151
Группировка предприятий и крестьянских (фермерских) хозяйств по размеру площади плодово-ягодных насаждений в Республике Казахстан .....	152
Группировка предприятий по размеру площади плодово-ягодных насаждений в Республике Казахстан .....	153
Группировка крестьянских (фермерских) хозяйств по размеру площади плодово-ягодных насаждений в Республике Казахстан .....	154
Группировка хозяйств населения по размеру площади плодово-ягодных насаждений в Республике Казахстан .....	155
Группировка категорий хозяйств по размеру площади плодово-ягодных насаждений (диаграммы) .....	156
Группировка предприятий и крестьянских (фермерских) хозяйств по размеру площади плодово-ягодных насаждений в разрезе регионов .....	157
Группировка предприятий по размеру площади плодово-ягодных насаждений в разрезе регионов .....	159
Группировка крестьянских (фермерских) хозяйств по размеру площади плодово-ягодных насаждений в разрезе регионов .....	162
Группировка хозяйств населения по размеру площади плодово-ягодных насаждений в разрезе регионов .....	165
Семечковые насаждения .....	168



[illegible]

Структура площади виноградных насаждений в плодоносящем возрасте по категориям хозяйств Республики Казахстан.....	219
Площадь виноградных насаждений в плодоносящем возрасте и её удельный вес по категориям хозяйств в разрезе регионов ..	220
Региональная структура площади виноградных насаждений в плодоносящем возрасте по категориям хозяйств .....	220
Площадь виноградников по видам опоры по категориям хозяйств Республики Казахстан .....	221
Структура площади виноградников по видам опоры по категориям хозяйств .....	221
Площадь виноградников по видам опоры по категориям хозяйств в разрезе регионов.....	222
Структура площади виноградников по видам опоры по категориям хозяйств в разрезе регионов .....	222
Региональная структура площади виноградников по видам опоры по категориям хозяйств.....	223
Площадь и количество кустов виноградных насаждений по категориям хозяйств .....	223
Площадь и количество кустов виноградных насаждений и их структура по категориям хозяйств в разрезе регионов.....	224
Региональная структура площади и количества кустов виноградных насаждений по категориям хозяйств .....	224
Внесение минеральных и органических удобрений под виноградники в разрезе регионов .....	225
Внесение минеральных и органических удобрений под виноградники. Региональная структура .....	225
Площадь виноградников, обработанная пестицидами и её удельный вес по категориям хозяйств Республики Казахстан.....	226
Площадь виноградников, обработанная пестицидами и её удельный вес по категориям хозяйств в разрезе регионов .....	226
Региональная структура площади виноградников, обработанной пестицидами по категориям хозяйств .....	227
Группировка предприятий и крестьянских (фермерских) хозяйств по размеру площади виноградников в Республике Казахстан.....	227
Группировка предприятий по размеру площади виноградников в Республике Казахстан .....	228
Группировка крестьянских (фермерских) хозяйств по размеру площади виноградников в Республике Казахстан .....	229
Группировка хозяйств населения по размеру площади виноградников в Республике Казахстан .....	230
Группировка предприятий и крестьянских (фермерских) хозяйств по размеру площади виноградников в разрезе регионов.....	231
Группировка предприятий по размеру площади виноградников в разрезе регионов .....	234
Группировка крестьянских (фермерских) хозяйств по размеру площади виноградников в разрезе регионов .....	236
Группировка хозяйств населения по размеру площади виноградников в разрезе регионов .....	239
Группировка категорий хозяйств по размеру площади виноградников (диаграммы) .....	242
Столовые сорта.....	243
Площадь столовых сортов виноградных насаждений и их возрастной состав по категориям хозяйств в разрезе регионов.....	243
Структура возрастного состава столовых сортов виноградных насаждений в разрезе регионов .....	244
Региональная структура возрастного состава столовых сортов виноградных насаждений по категориям хозяйств .....	245
Площадь насаждений столового винограда по сортам и её структура по категориям хозяйств Республики Казахстан*) .....	246
Винные сорта .....	247
Площадь винных сортов виноградных насаждений и их возрастной состав по категориям хозяйств*).....	247
Структура возрастного состава винных сортов виноградных насаждений в разрезе регионов.....	248
Региональная структура возрастного состава винных сортов виноградных насаждений по категориям хозяйств .....	249
Площадь насаждений винного винограда по сортам и её структура по категориям хозяйств Республики Казахстан*) .....	250

## Алғы сөз

---

Бұл статистикалық жинақта «2006-2007 жж бірінші ұлттық ауыл шаруашылығы санағының қорытындылары» «Қазақстанның жүзімдіктері және жеміс-жидек дақылдары».

Белгіленген жинақта 2006 жылғы 1 тамыздағы жағдай бойынша шаруашылық санкаттапры бойынша ауыл шаруашылығы санағының қорытындылары көрсетілген: заңды тұлғаларға, шаруа (фермер) қожалықтары және жұртшылық шаруашылығы.

Жинақта жалпы мемлекетте және өңірлердегі ауыл шаруашылығы өнімін өндіретін саны туралы мәліметтер, жүзімдіктердің сорттары бойынша жеміс-жидек дақылдардың екпелері алқабының ауқымы, жастың топтары бойынша, оларды отырғызу және дақылдардың түрлері бойынша құрылымы; минералды және органикалық тыңайтқыштарды енгізу және қолдану.

Шартты белгілер қолданылды:

«0,0» - көрсеткіш мағынасы өлшем бірліктен кіші,

«...» - деректер жоқ,

«-» - құбылыс орын алған жоқ

Кейбір жағдайларда қорытынды мен деректердің суммасының аралығындағы кішігірім қайшылықтар сандардың жинақталу есебімен беріледі

## Әдіснамалық түсініктеме

---

Жеміс-жидекті дақылдарға шекілдеуік, алма ағашы, алмұрт және т.б; сүйекті – шие, қызыл шие, өрік, сары өрік, шабдалы және т.б; жаңғақ тұқымдылары – бадам, фундук және т.б; субтропикалық – анар, құрма, інжір, шай; цитрустік – лимон, апельсин, мандарин; жидекті - қарақат, таңқұрай, бүлдірген (құлпынай), қарлыған және басқалары жатқызылады.

Жүзімдіктер – жүзім егілген учаскелер, оның жемістерін десертке және шарап өнімін жасау үшін қолданады.

Жеміс беретін екпелер – жемісті ағаштар, бұлар бірінші жемістер пайда болған кезде үшінші немесе төртінші жылдары ағаштың барлық ұшар басы бойымен жеміс береді.



## Жеміс-жидек екпелері

### Қазақстан Республикасының шаруашылық санаттары бойынша жеміс-жидек екпелері алқабының негізгі көрсеткіштері

	Шаруашылық барлық санаттары	кәсіпорында р	оның ішінде			
			шаруа (фермер) қожалықтары	жұртшылық шаруашылығы	үй шаруашылығы	саяжай учаскелері
А	1	2	3	4	5	6
Шаруашылықтың саны – барлығы, бірлік	2956306	9545	194306	2752455	2191341	561114
оның ішінде:						
жеміс-жидек екпелерінің алқабы барлары:	1336311	282	4804	1331225	1007413	323812
оның ішінде:						
шекілдеуік	984004	264	4718	979022	714492	264530
сүйекті	812938	52	175	812711	613820	198891
жидекті	555593	48	54	555491	323148	232343
өзге де жемістер мен жаңғақтар	83707	8	18	83681	73579	10102
жеміс беру кезінде жеміс-жидек екпелерінің алқаптары барлары:	1208903	228	4317	1204358	905370	298988
оның ішінде:						
шекілдеуік	873689	213	4249	869227	629393	239834
сүйекті	720495	44	137	720314	536187	184127
жидекті	515053	46	46	514961	299181	215780
өзге де жемістер мен жаңғақтар	74845	7	12	74826	65429	9397
Шаруашылықтың үлес салмағы, %-бен: жеміс-жидек екпелерінің алқаптарының барлары:	45,2	3,0	2,5	48,4	46,0	57,7
оның ішінде:						
шекілдеуік	33,3	2,8	2,4	35,6	32,6	47,1
сүйекті	27,5	0,5	0,1	29,5	28,0	35,4
жидекті	18,8	0,5	0,0	20,2	14,7	41,4
өзге де жемістер мен жаңғақтар	2,8	0,1	0,0	3,0	3,4	1,8
жеміс беру кезінде жеміс-жидек екпелерінің алқаптары барлары:	40,9	2,4	2,2	43,8	41,3	53,3
оның ішінде:						
шекілдеуік	29,6	2,2	2,2	31,6	28,7	42,7
сүйекті	24,4	0,5	0,1	26,2	24,5	32,8
жидекті	17,4	0,5	0,0	18,7	13,7	38,5
өзге де жемістер мен жаңғақтар	2,5	0,1	0,0	2,7	3,0	1,7
Жер алқабы – барлығы, га:	79725517,5	40791675,3	38340506,1	593336	552406,0	40930,2
оның ішінде:						
Жеміс-жидек екпелері:	33446,0	5209,0	11199,1	17038,0	13474,2	3563,9
оның ішінде:						
шекілдеуік	23740,9	4790,8	10767,0	8183,1	6866,1	1317,0
сүйекті	5394,0	175,6	241,0	4977,4	4257,9	719,4
жидекті	3188,2	206,3	162,9	2818,9	1343,4	1475,6
өзге де жемістер мен жаңғақтар	1123,0	36,3	28,1	1058,6	1006,7	51,9
жеміс беру кезінде жеміс-жидек екпелерінің алқаптары:	28313,4	4164,5	9704,0	14445,0	11331,7	3113,3
оның ішінде:						
шекілдеуік	20038,2	3819,0	9373,1	6846,0	5743,0	1103,0
сүйекті	4458,2	138,9	173,7	4145,5	3499,4	646,1
жидекті	2807,5	171,3	136,5	2499,7	1184,0	1315,7
өзге де жемістер мен жаңғақтар	1009,7	35,3	20,6	953,8	905,3	48,5
Жеміс-жидек екпелері алқаптарының үлес салмағы, %-бен	0,04	0,01	0,02	2,87	2,44	8,71
Шаруашылық санаттары бойынша алқаптың құрылымы, %-бен: жеміс-жидек екпелері	100,0	15,6	33,5	50,9	40,3	10,7
оның ішінде:						
шекілдеуік	100,0	20,2	45,4	34,5	28,9	5,5
сүйекті	100,0	3,3	4,5	92,3	78,9	13,3
жидекті	100,0	6,5	5,1	88,4	42,1	46,3
өзге де жемістер мен жаңғақтар	100,0	3,2	2,5	94,3	89,6	4,6
жеміс беру кезінде жеміс-жидек екпелері:	100,0	14,7	34,3	51,0	40,0	11,0
оның ішінде:						
шекілдеуік	100,0	19,1	46,8	34,2	28,7	5,5

	Шаруашылықтың барлық санаттары	оның ішінде				
		кәсіпорында р	шаруа (фермер) қожалықтары	жұртшылық шаруашылығы	оның ішінде	
					үй шаруашылығы	саяжай учаскелері
A	1	2	3	4	5	6
сүйекті	100,0	3,1	3,9	93,0	78,5	14,5
жидекті	100,0	6,1	4,9	89,0	42,2	46,9
өзге де жемістер мен жаңғақтар	100,0	3,5	2,0	94,5	89,7	4,8
Жеміс-жидек екпелерінің түрлері бойынша алқабының құрылымы, %-бен:	100,0	100,0	100,0	100,0	100,0	100,0
оның ішінде:						
шекілдеуік	71,0	92,0	96,1	48,0	51,0	37,0
сүйекті	16,1	3,4	2,2	29,2	31,6	20,2
жидекті	9,5	4,0	1,5	16,5	10,0	41,4
өзге де жемістер мен жаңғақтар	3,4	0,7	0,3	6,2	7,5	1,5
жеміс беру кезінде жеміс-жидек екпелері:	100,0	100,0	100,0	100,0	100,0	100,0
оның ішінде:						
шекілдеуік	70,8	91,7	96,6	47,4	50,7	35,4
сүйекті	15,7	3,3	1,8	28,7	30,9	20,8
жидекті	9,9	4,1	1,4	17,3	10,4	42,3
өзге де жемістер мен жаңғақтар	3,6	0,8	0,2	6,6	8,0	1,6
Жеміс-жидек екпелері алқабының орташа ауқымы, ш.м	250,3	184716,3	23312,0	128,0	133,8	110,1
Пестицидтермен өңделген жеміс-жидек екпелері алқабының құрылымы, га	2895,2	191,9	2223,8	479,5	287,5	192,0
барлық алқаба %-бен	8,7	3,7	19,9	2,8	2,1	5,4
Жеміс-жидек екпелеріне минералды тыңайтқыштарды енгізу, тонна	32,6	4,0	11,1	17,5	9,2	8,2
оның ішінде:						
азотты N	10,8	4,0	2,2	4,7	2,7	2,0
фосфорлық P <sub>2</sub> O <sub>5</sub>	6,1	-	-	6,1	3,2	3,0
калийлі K <sub>2</sub> O <sub>5</sub>	2,8	-	-	2,8	0,7	2,1
күрделі	12,8	-	8,9	3,9	2,6	1,2
1 га жеміс-жидек екпелері алқабына минералды тыңайтқыштар, кг	1,0	0,8	1,0	1,0	0,7	2,3
жеміс-жидек екпелері алқабына органикалық тыңайтқыштарды енгізу, тонна	43124,0	278,1	566,4	42279,5	28410,9	13868,6
1 га жеміс-жидек екпелері алқабына органикалық тыңайтқыштар, тонна	1,3	0,1	0,1	2,6	2,1	3,9
1 га жеміс-жидек екпелері алқабына органикалық тыңайтқыштар, тонна	1,3	0,1	0,1	2,6	2,1	3,9

**Қазақстан Республикасының шаруашылық санаттары бойынша жеміс-жидек екпелерінің алқабы бар шаруашылықтың саны және оның құрылымы**

	Шаруашылықтың саны, бірлік							Шаруашылықтың санының құрылымы, %-бен						бірлік
	оның ішінде				оның ішінде									
	шаруашылық барлық санаттары	шаруа (фермер) қожалықтар ы	жұртшылық шаруашылық ы	оның ішінде		шаруашы лықтың барлық санаттары	шаруа (фермер) қожалықтар ы	жұртшылық шаруашылық ы	оның ішінде					
				шаруашылық ы	саяжай учаскелері				шаруашылық ы	саяжай учаскелері				
A	1	2	3	4	5	6	7	8	9	10	11	12		
Шаруашылықтың саны– барлығы, бірлік	2956306	9545	194306	2752455	2191341	561114	100,0	0,3	6,6	93,1	74,1	19,0		
оның ішінде:														
жеміс-жидек екпелерінің алқабы барлары:	1336311	282	4804	1331225	1007413	323812	100,0	0,0	0,4	99,6	75,4	24,2		
оның ішінде:														
шекілдеуік	984004	264	4718	979022	714492	264530	100,0	0,0	0,5	99,5	72,6	26,9		
сүйекті	812938	52	175	812711	613820	198891	100,0	0,0	0,0	100,0	75,5	24,5		
жидекті	555593	48	54	555491	323148	232343	100,0	0,0	0,0	100,0	58,2	41,8		
өзге де жемістер мен жаңғақтар	83707	8	18	83681	73579	10102	100,0	0,0	0,0	100,0	87,9	12,1		
жеміс беру кезінде жеміс- жидек екпелерінің алқаптары барлары:	1208903	228	4317	1204358	905370	298988	100,0	0,0	0,4	99,6	74,9	24,7		
оның ішінде:														
шекілдеуік	873689	213	4249	869227	629393	239834	100,0	0,0	0,5	99,5	72,0	27,5		
сүйекті	720495	44	137	720314	536187	184127	100,0	0,0	0,0	100,0	74,4	25,6		
жидекті	515053	46	46	514961	299181	215780	100,0	0,0	0,0	100,0	58,1	41,9		
өзге де жемістер мен жаңғақтар	74845	7	12	74826	65429	9397	100,0	0,0	0,0	100,0	87,4	12,6		

**Қазақстан Республикасының шаруашылық санаттары бойынша жеміс-жидек екпелерінің алқабы бар шаруашылықтың санының үлес салмағы**

пайызбен

	Шаруашылық санының үлес салмағы, шаруашылықтың жалпы санына %-бен							оның ішінде		
	шаруашылық барлық санаттары							оның ішінде		
	шаруашылық барлық санаттары	кәсіпорындар	шаруа (фермер) қожалықтары	жұртшылық шаруашылығы	оның ішінде		шаруашылық барлық санаттары	жұртшылық шаруашылығы	саяжай учаскелері	
					үй шаруашылығы	саяжай учаскелері				
A	13	14	15	16	17	18				
Жеміс-жидек екпелерінің алқаптары бар шаруашылықтың саны:	45,2	3,0	2,5	48,4	46,0	57,7				
оның ішінде:										
шекілдеуік	33,3	2,8	2,4	35,6	32,6	47,1				
сүйекті	27,5	0,5	0,1	29,5	28,0	35,4				
жидекті	18,8	0,5	0,0	20,2	14,7	41,4				



Өңірлер бөлінісіндегі шаруашылық санаттары бойынша жеміс-жидек екпелерінің алқаптары бар шаруашылықтың саны және оның құрылымы

бірлік

Шаруашылықтың саны, бірлік											
шаруашылықтың барлық санаттары				кәсіпорындар				шаруа (фермер) қожалықтары		жұртшылық шаруашылығы	
барлығы		оның ішінде жеміс беру кезінде	барлығы	оның ішінде жеміс беру кезінде	барлығы	оның ішінде жеміс беру кезінде	барлығы	барлығы	оның ішінде жеміс беру кезінде	барлығы	оның ішінде жеміс беру кезінде
1	2	3	4	5	6	7	8	9	10	11	12
A											
Қазақстан Республикасы	1336311	1208903	282	228	4804	4317	1331225	1007413	905370	323812	298988
Ақмола	91761	74831	18	15	2	1	91741	59295	54289	32446	20526
Ақтөбе	23645	20996	-	-	-	-	23645	10677	8744	12968	12252
Алматы	225308	196928	76	51	2610	2487	222622	182663	157957	39959	36433
Атырау	13960	11623	3	2	5	2	13952	11927	9936	2025	1683
Шығыс Қазақстан	132196	125677	5	4	15	12	132176	87541	82241	44635	43420
Жамбыл	103182	94533	9	7	121	107	103052	97768	89273	5284	5146
Батыс Қазақстан	53731	48100	4	1	7	5	53720	39380	34363	14340	13731
Қарағанды	98589	95033	2	2	-	-	98587	55931	52901	42649	42130
Қостанай	115401	112782	2	2	-	-	115399	70627	68456	44772	44324
Қызылорда	22712	19109	8	7	2	2	22702	20128	16556	2574	2544
Манғыстау	574	562	5	5	5	5	564	303	291	261	261
Павлодар	55509	51983	-	-	1	1	55508	15963	14111	39545	37871
Солтүстік Қазақстан	83605	80395	5	4	1	1	83599	66154	62971	17445	17419
Оңтүстік Қазақстан	229557	201552	142	126	2031	1690	227384	217934	190686	9450	9050
Астана қаласы	8152	5032	-	-	-	-	8152	1412	953	6740	4079
Алматы қаласы	78429	69767	3	2	4	4	78422	69703	61642	8719	8119

соңы

	Жалпы шаруашылықтың санына, үлес салмағы, %-бен									
	шаруашылықтың барлық санаттары	кәсіпорындар	шаруа (фермер) қожалықтары	оның ішінде		оның ішінде		оның ішінде		
				14	15	жұртшылық шаруашылығы	16	үй шаруашылығы	саяжай учаскелері	
										17
A	13	14	15	16	17	18				
Қазақстан Республикасы	90.5	80.9	89.9	90.5	89.9	92.3				
Ақмола	81.5	83.3	50.0	81.6	91.6	63.3				
Ақтөбе	88.8	-	-	88.8	81.9	94.5				
Алматы	87.4	67.1	95.3	87.3	86.5	91.2				
Атырау	83.3	66.7	40.0	83.3	83.3	83.1				
Шығыс Қазақстан	95.1	80.0	80.0	95.1	93.9	97.3				
Жамбыл	91.6	77.8	88.4	91.6	91.3	97.4				
Батыс Қазақстан	89.5	25.0	71.4	89.5	87.3	95.8				
Қарағанды	96.4	100.0	-	96.4	94.6	98.8				
Қостанай	97.7	100.0	-	97.7	96.9	99.0				
Қызылорда	84.1	87.5	100.0	84.1	82.3	98.8				
Манғыстау	97.9	100.0	100.0	97.9	96.0	100.0				
Павлодар	93.6	-	100.0	93.6	88.4	95.8				
Солтүстік Қазақстан	96.2	80.0	100.0	96.2	95.2	99.9				
Оңтүстік Қазақстан	87.8	88.7	83.2	87.8	87.5	95.8				
Астана қаласы	61.7	-	-	61.7	67.5	60.5				
Алматы қаласы	89.0	66.7	100.0	89.0	88.4	93.1				

**Қазақстан Республикасының шаруашылық санаттары бойынша жеміс беру кезінде жеміс-жидек екпелерінің алқаптарының түрлері бойынша алқабы және оның құрылымы**

	Жеміс-жидек ектелерінің алқабы – барлығы, га												га
	шаруашылықтың барлық санаттары		оның ішінде										
			кәсіпорындар		шаруа (фермер) қожалықтары		жұртшылық шаруашылығы		оның ішінде				
									оның ішінде				
	барлығы	оның ішінде жеміс беру кезінде	барлығы	оның ішінде жеміс беру кезінде	барлығы	оның ішінде жеміс беру кезінде	барлығы	оның ішінде жеміс беру кезінде	барлығы	оның ішінде жеміс беру кезінде	барлығы	оның ішінде жеміс беру кезінде	
A	1	2	3	4	5	6	7	8	9	10	11	12	
Жеміс-жидек ектелерінің алқабы– барлығы, га	33446,0	28313,4	5209,0	4164,5	11199,1	9704,0	17038,0	14445,0	13474,2	11331,7	3563,9	3113,3	
оның ішінде:													
шекпдеуік	23740,9	20038,2	4790,8	3819,0	10767,0	9373,1	8183,1	6846,0	6866,1	5743,0	1317,0	1103,0	
сүйекті	5394,0	4458,2	175,6	138,9	241,0	173,7	4977,4	4145,5	4257,9	3499,4	719,4	646,1	
жидекті	3188,2	2807,5	206,3	171,3	162,9	136,5	2818,9	2499,7	1343,4	1184,0	1475,6	1315,7	
өзге де жемістер мен жаңғақтар	1123,0	1009,7	36,3	35,3	28,1	20,6	1058,6	953,8	1006,7	905,3	51,9	48,5	



**соңы**

	Жеміс беру кезінде жеміс-жидек екпелері алқабының үлес салмағы, %-бен					
	оның ішінде			оның ішінде		
	шаруашылықтың барлық санаттары	кәсіпорындар	шаруа (фермер) қожалықтары	жұртшылық шаруашылығы	үй шаруашылығы	саяжай учаскелері
A	13	14	15	16	17	18
Жеміс-жидек екпелерінің алқабы– барлығы	84,7	79,9	86,6	84,8	84,1	87,4
оның ішінде:						
шөкілдеуік	84,4	79,7	87,1	83,7		83,8
сүйекті	82,7	79,1	72,1	83,3		89,8
жидекті	88,1	83,0	83,8	88,7		89,2
өзге де жемістер мен жаңғақтар	89,9	97,2	73,3	90,1	89,9	93,4

**Қазақстан Республикасының шаруашылық санаттары бойынша жеміс-жидек екпелерінің түрлері бойынша алқабының құрылымы**

пайызбен

	Шаруашылық санаттары бойынша жеміс-жидек екпелері алқабының құрылымы %-бен						Жеміс беру кезінде жеміс-жидек екпелері алқабының құрылымы %-бен					
	оның ішінде			оның ішінде			оның ішінде			оның ішінде		
	шаруашылықтың барлық санаттары	кәсіпорындар	шаруа (фермер) қожалықтары	шаруашылықтың барлық санаттары	жұртшылық шаруашылығы	үй шаруашылығы	шаруашылықтың барлық санаттары	кәсіпорындар	шаруа (фермер) қожалықтары	жұртшылық шаруашылығы	үй шаруашылығы	саяжай учаскелері
A	1	2	3	4	5	6	7	8	9	10	11	12
Жеміс-жидек екпелерінің алқабы–барлығы	100,0	15,6	33,5	50,9	40,3	10,7	100,0	14,7	34,3	51,0	40,0	11,0
оның ішінде:												
шөкілдеуік	100,0	20,2	45,4	34,5	28,9	5,5	100,0	19,1	46,8	34,2	28,7	5,5
сүйекті	100,0	3,3	4,5	92,3	78,9	13,3	100,0	3,1	3,9	93,0	78,5	14,5
жидекті	100,0	6,5	5,1	88,4	42,1	46,3	100,0	6,1	4,9	89,0	42,2	46,9
өзге де жемістер мен жаңғақтар	100,0	3,2	2,5	94,3	89,6	4,6	100,0	3,5	2,0	94,5	89,7	4,8

### Шаруашылық санаттары бойынша жеміс-жидек екпелері алқабының құрылымы (диаграмма)

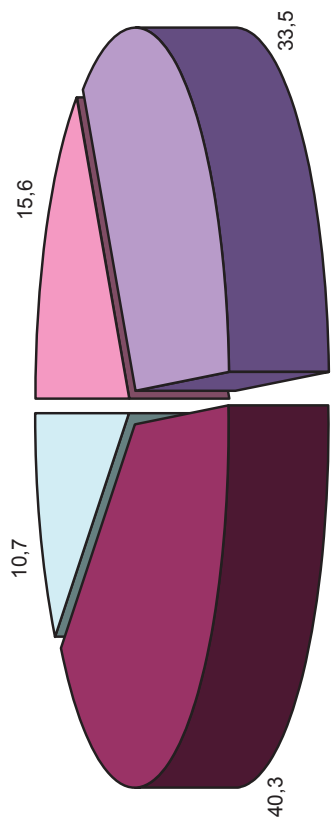

■ Кәсіпорындар ■ Шаруа (фермер) қожалықтары ■ Үй шаруашылығы ■ Саяжай учаскелері

### Қазақстан Республикасының жеміс-жидек екпелері дақылдардың түрлері бойынша алқабының құрылымы (диаграмма)

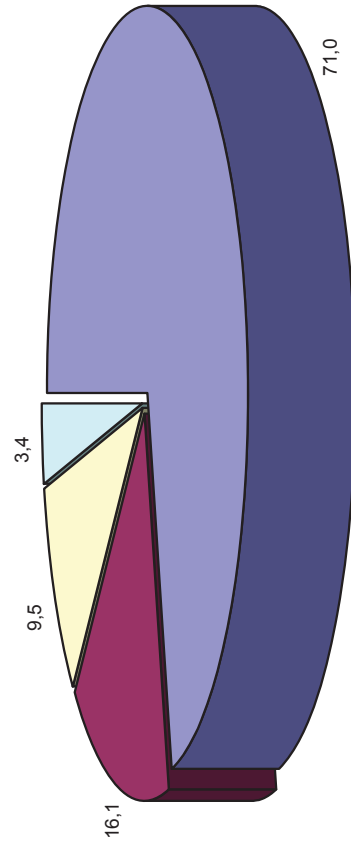

■ Шөкілдеуік ■ Сүйекті ■ Жидекті ■ Өзге де жемістер мен жаңғақтар

Өңірлер бөлінісіндегі шаруашылық санаттары бойынша жеміс-жидек екпелерінің алқабы және оның құрылымы

га

	Жеміс-жидек екпелерінің алқабы – барлығы, га						Шаруашылық санаттары бойынша жеміс-жидек екпелері алқабының құрылымы %-бен					
	шаруашылықты ң барлық санаттары	оның ішінде					шаруашылықты ң барлық санаттары	оның ішінде				
		кәсіпорындар	шаруа (фермер) қожалықтары	жұртшылық шаруашылығ ы	үй шаруашылы ғы	саяжай учаскелері		шаруа (фермер) қожалықтары	жұртшылық шаруашылығы	үй шаруашылығ ы	саяжай учаскелері	
A	1	2	3	4	5	6	7	8	9	10	11	12
Қазақстан Республикасы	33446,0	5209,0	11199,1	17038,0	13474,2	3563,9	100,0	15,6	33,5	50,9	40,3	10,7
Ақмола	1165,3	323,3	123,0	719,0	381,0	338,0	100,0	27,7	10,6	61,7	32,7	29,0
Ақтөбе	156,0	-	-	-	27,3	128,8	100,0	-	-	100,0	17,5	82,5
Алматы	13959,3	2000,5	7544,3	4414,5	3659,8	754,7	100,0	14,3	54,0	31,6	26,2	5,4
Атырау	184,7	42,2	54,3	88,2	55,4	32,8	100,0	22,8	29,4	47,8	30,0	17,7
Шығыс Қазақстан	1319,2	49,8	180,1	1089,4	680,0	429,4	100,0	3,8	13,7	82,6	50,0	32,5
Жамбыл	1685,0	226,0	275,4	1183,6	1116,5	67,1	100,0	13,4	16,3	70,2	66,3	4,0
Батыс Қазақстан	444,7	10,0	38,5	396,2	180,4	215,7	100,0	2,2	8,7	89,1	40,6	48,5
Қарағанды	599,2	18,0	-	581,2	222,2	359,0	100,0	3,0	-	97,0	37,1	59,9
Қостанай	761,0	48,1	-	712,9	296,1	416,9	100,0	6,3	-	93,7	38,9	54,8
Қызылорда	486,2	59,0	5,1	422,1	366,9	55,1	100,0	12,1	1,0	86,8	75,5	11,3
Манғыстау	31,4	19,4	8,6	3,4	1,6	1,8	100,0	61,9	27,4	10,7	5,0	5,7
Павлодар	284,9	-	-	284,9	47,2	237,7	100,0	-	-	100,0	16,6	83,4
Солтүстік Қазақстан	699,1	47,4	11,0	640,7	511,7	129,0	100,0	6,8	1,6	91,6	73,2	18,5
Оңтүстік Қазақстан	11119,0	2359,7	2950,5	5808,8	5638,6	170,2	100,0	21,2	26,5	52,2	50,7	1,5
Астана қаласы	110,1	-	-	110,1	9,6	100,5	100,0	-	-	100,0	8,7	91,3
Алматы қаласы	440,9	5,5	8,2	427,2	300,0	127,2	100,0	1,2	1,8	96,9	68,0	28,9

Шаруашылық санаттары бойынша жеміс-жидек екпелері алқабының аймақтық құрылымы

пайызбен

	Жеміс-жидек екпелерінің алқабы										оның ішінде			
	шаруашылықтың барлық санаттары										оның ішінде			
	1	2	3	4	5	6	7	8	9	10	11	12	13	14
A														
Қазақстан Республикасы	100,0	100,0	100,0	100,0	100,0	100,0	100,0	100,0	100,0	100,0	100,0	100,0	100,0	100,0
Ақмола	3,5	6,2	1,1	4,2	4,2	4,2	4,2	4,2	4,2	4,2	4,2	4,2	4,2	4,2
Ақтөбе	0,5	-	-	0,9	0,9	0,9	0,9	0,9	0,9	0,9	0,9	0,9	0,9	0,9
Алматы	41,7	38,4	67,4	25,9	25,9	25,9	25,9	25,9	25,9	25,9	25,9	25,9	25,9	25,9
Атырау	0,6	0,8	0,5	0,5	0,5	0,5	0,5	0,5	0,5	0,5	0,5	0,5	0,5	0,5
Шығыс Қазақстан	3,9	1,0	1,6	6,4	6,4	6,4	6,4	6,4	6,4	6,4	6,4	6,4	6,4	6,4
Жамбыл	5,0	4,3	2,5	6,9	6,9	6,9	6,9	6,9	6,9	6,9	6,9	6,9	6,9	6,9
Батыс Қазақстан	1,3	0,2	0,3	2,3	2,3	2,3	2,3	2,3	2,3	2,3	2,3	2,3	2,3	2,3
Қарағанды	1,8	0,3	-	3,4	3,4	3,4	3,4	3,4	3,4	3,4	3,4	3,4	3,4	3,4
Қостанай	2,3	0,9	-	4,2	4,2	4,2	4,2	4,2	4,2	4,2	4,2	4,2	4,2	4,2
Қызылорда	1,5	1,1	0,0	2,5	2,5	2,5	2,5	2,5	2,5	2,5	2,5	2,5	2,5	2,5
Манғыстау	0,1	0,4	0,1	0,0	0,0	0,0	0,0	0,0	0,0	0,0	0,0	0,0	0,0	0,0
Павлодар	0,9	-	-	1,7	1,7	1,7	1,7	1,7	1,7	1,7	1,7	1,7	1,7	1,7
Солтүстік Қазақстан	2,1	0,9	0,1	3,8	3,8	3,8	3,8	3,8	3,8	3,8	3,8	3,8	3,8	3,8
Оңтүстік Қазақстан	33,2	45,3	26,3	34,1	34,1	34,1	34,1	34,1	34,1	34,1	34,1	34,1	34,1	34,1
Астана қаласы	0,3	-	-	0,6	0,6	0,6	0,6	0,6	0,6	0,6	0,6	0,6	0,6	0,6
Алматы қаласы	1,3	0,1	0,1	2,5	2,5	2,5	2,5	2,5	2,5	2,5	2,5	2,5	2,5	2,5

Өңірлер бөлінісіндегі шаруашылық санаттары бойынша жеміс беру кезінде жеміс-жидек екпелерінің алқабы және оның үлес салмағы

	Жеміс беру кезінде жеміс-жидек екпелерінің алқабы –барлығы, га						Жеміс беру кезінде жеміс-жидек екпелерінің үлес салмағы, жеміс-жидек екпелерінің жалпы алқабадан %-бен					
	шаруашылықтың барлық санаттары			оның ішінде			шаруашылықтың барлық санаттары	оның ішінде				
				шаруа (фермер) қожалықтары	жұртшылық шаруашылығы	үй шаруашылығы		саяжай учаскелері	шаруа (фермер) қожалықтары	жұртшылық шаруашылығы	үй шаруашылығы	саяжай учаскелері
A	1	2	3	4	5	6	7	8	9	10	11	12
Қазақстан Республикасы	28313,4	4164,5	9704,0	14445,0	11331,7	3113,3	84,7	79,9	86,6	84,8	84,1	87,4
Ақмола	777,2	250,3	102,0	424,9	312,7	112,2	66,7	77,4	82,9	59,1	82,1	33,2
Ақтөбе	139,9	-	-	139,9	19,8	120,0	89,6	-	-	89,6	72,8	93,2
Алматы	12263,6	1471,5	7147,7	3644,4	2949,7	694,7	87,9	73,6	94,7	82,6	80,6	92,0
Атырау	73,8	6,5	3,5	63,8	40,6	23,2	40,0	15,4	6,5	72,3	73,3	70,7
Шығыс Қазақстан	1092,7	25,8	72,5	994,4	586,5	407,9	82,8	51,8	40,3	91,3	88,9	95,0
Жамбыл	1281,6	82,0	192,0	1007,6	949,4	58,2	76,1	36,3	69,7	85,1	85,0	86,7
Батыс Қазақстан	369,4	5,0	16,5	347,8	146,4	201,4	83,1	50,0	42,9	87,8	81,2	93,4
Қарағанды	579,3	18,0	-	561,3	209,7	351,6	96,7	100,0	-	96,6	94,4	97,9
Қостанай	736,6	48,1	-	688,5	281,8	406,7	96,8	100,0	-	96,6	95,2	97,6
Қызылорда	345,7	49,0	5,1	291,6	247,5	44,1	71,1	83,1	100,0	69,1	67,5	80,0
Манғыстау	31,0	19,1	8,6	3,3	1,5	1,8	98,8	98,5	100,0	97,9	95,5	100,0
Павлодар	272,2	-	-	272,2	41,5	230,7	95,5	-	-	95,5	87,9	97,1
Солтүстік Қазақстан	665,4	42,4	11,0	612,0	484,0	128,0	95,2	89,5	100,0	95,5	94,6	99,2
Оңтүстік Қазақстан	9218,7	2143,2	2136,9	4938,6	4789,0	149,6	82,9	90,8	72,4	85,0	84,9	87,9
Астана қаласы	67,3	-	-	67,3	6,4	60,9	61,2	-	-	61,2	67,2	60,6
Алматы қаласы	399,2	3,5	8,2	387,5	265,2	122,4	90,5	63,5	100,0	90,7	88,4	96,2

Өңірлер бөлінісіндегі шаруашылық санаттары бойынша жеміс беру кезінде жеміс-жидек екпелерінің алқабының құрылымы

пайызбен

Жеміс беру кезінде жеміс-жидек екпелерінің алқабы— барлығы						
	шаруашылықтың барлық санаттары	оның ішінде				
		кәсіпорындар	шаруа (фермер) қожалықтары	жұртшылық шаруашылығы	оның ішінде	
					үй шаруашылығы	саяжай учаскелері
A	1	2	3	4	5	6
Қазақстан Республикасы	100,0	14,7	34,3	51,0	40,0	11,0
Ақмола	100,0	32,2	13,1	54,7	40,2	14,4
Ақтөбе	100,0	-	-	100,0	14,2	85,8
Алматы	100,0	12,0	58,3	29,7	24,1	5,7
Атырау	100,0	8,8	4,8	86,4	55,1	31,4
Шығыс Қазақстан	100,0	2,4	6,6	91,0	53,7	37,3
Жамбыл	100,0	6,4	15,0	78,6	74,1	4,5
Батыс Қазақстан	100,0	1,4	4,5	94,2	39,6	54,5
Қарағанды	100,0	3,1	-	96,9	36,2	60,7

Жеміс беру кезінде жеміс-жидек епкелерінің алқабы— барлығы						
	шаруашылықтың барлық санаттары	оның ішінде				
		кәсіпорындар	шаруа (фермер) қожалықтары	жұртшылық шаруашылығы	оның ішінде	
					үй шаруашылығы	саяжай учаскелері
A	1	2	3	4	5	6
Қостанай	100,0	6,5	-	93,5	38,3	55,2
Қызылорда	100,0	14,2	1,5	84,4	71,6	12,8
Манғыстау	100,0	61,7	27,7	10,6	4,8	5,8
Павлодар	100,0	-	-	100,0	15,2	84,8
Солтүстік Қазақстан	100,0	6,4	1,7	92,0	72,7	19,2
Оңтүстік Қазақстан	100,0	23,2	23,2	53,6	51,9	1,6
Астана қаласы	100,0	-	-	100,0	9,6	90,4
Алматы қаласы	100,0	0,9	2,0	97,1	66,4	30,7

## Шаруашылық санаттары бойынша жеміс беру кезінде жеміс-жидек епкелері алқабының аймақтық құрылымы пайызбен

	Жеміс беру кезінде жеміс-жидек екпелерінің алқабы – барлығы					
	шаруашылықтың барлық санаттары	кәсіпорындар	шаруа (фермер) қожалықтары	жұртшылық шаруашылығы	оның ішінде	
					үй шаруашылығы	саяжай учаскелері
A	1	2	3	4	5	6
Қазақстан Республикасы	100,0	100,0	100,0	100,0	100,0	100,0
Ақмола	2,7	6,0	1,1	2,9	2,8	3,6
Ақтөбе	0,5	-	-	1,0	0,2	3,9
Алматы	43,3	35,3	73,7	25,2	26,0	22,3
Атырау	0,3	0,2	0,0	0,4	0,4	0,7
Шығыс Қазақстан	3,9	0,6	0,7	6,9	5,2	13,1
Жамбыл	4,5	2,0	2,0	7,0	8,4	1,9
Батыс Қазақстан	1,3	0,1	0,2	2,4	1,3	6,5
Қарағанды	2,0	0,4	-	3,9	1,9	11,3
Қостанай	2,6	1,2	-	4,8	2,5	13,1
Қызылорда	1,2	1,2	0,1	2,0	2,2	1,4
Манғыстау	0,1	0,5	0,1	0,0	0,0	0,1
Павлодар	1,0	-	-	1,9	0,4	7,4
Солтүстік Қазақстан	2,4	1,0	0,1	4,2	4,3	4,1
Оңтүстік Қазақстан	32,6	51,5	22,0	34,2	42,3	4,8
Астана қаласы	0,2	-	-	0,5	0,1	2,0
Алматы қаласы	1,4	0,1	0,1	2,7	2,3	3,9

Өңірлер бөлінісіндегі шаруашылық санаттары бойынша жеміс-жидек екпелері алқабының орташа ауқымы

ш. м.

	Жеміс –жидек екпелерінің алқабы, ш. м.						оның ішінде		
	шаруашылықтың барлық санаттары			кәсіпорындар		шаруа (фермер) қожалықтары	жұртшылық шаруашылығы	оның ішінде	
	1	2	3	4	5	6	7	8	9
A									
Қазақстан Республикасы	250.3	184716.3	23312.0	128.0	133.8	110.1			
Ақмола	127.0	179611.1	615000.0	78.4	64.3	104.2			
Ақтөбе	66.0	-	-	66.0	25.6	99.3			
Алматы	619.6	263223.7	28905.4	198.3	200.4	188.9			
Атырау	132.3	140666.7	108600.0	63.3	46.5	161.9			
Шығыс Қазақстан	99.8	99600.0	120066.7	82.4	75.4	96.2			
Жамбыл	163.3	251111.1	22760.3	114.8	114.2	126.9			
Батыс Қазақстан	82.7	25000.0	55000.0	73.7	45.8	150.4			
Қарағанды	60.8	90000.0	-	59.0	39.7	84.2			
Қостанай	65.9	240500.0	-	61.8	41.9	93.1			
Қызылорда	214.1	73750.0	25500.0	185.9	182.3	214.2			
Манғыстау	546.3	38800.0	17200.0	59.6	51.7	68.7			
Павлодар	51.3	-	-	51.3	29.6	60.1			
Солтүстік Қазақстан	83.6	94800.0	110000.0	76.6	77.3	74.0			
Оңтүстік Қазақстан	484.4	166176.1	14527.3	255.5	258.7	180.0			
Астана қаласы	135.1	-	-	135.1	67.8	149.2			
Алматы қаласы	56.2	18333.3	20500.0	54.5	43.0	145.9			

Өңірлер бөлінісіндегі жеміс-жидек екпелерінің түрлері бойынша алқабы және оның құрылымы

га

	Жеміс –жидек екпелерінің алқабы, га						Жеміс –жидек екпелері алқабының құрылымы %-бен					
	барлығы			оның ішінде түрлері бойынша			барлығы			оның ішінде түрлері бойынша		
	1	2	3	4	5	6	7	8	9	10	11	12
A												
Қазақстан Республикасы	33446.0	23740.9	5394.0	3188.2	1123.0	100.0	71.0	16.1	9.5	3.4		
Ақмола	1165.3	465.1	84.7	615.5	0.0	100.0	39.9	7.3	52.8	0.0		
Ақтөбе	156.0	37.0	30.0	89.1	-	100.0	23.7	19.2	57.1	-		
Алматы	13959.3	12088.9	1301.7	443.5	125.4	100.0	86.6	9.3	3.2	0.9		
Атырау	184.7	109.3	67.4	8.1	-	100.0	59.2	36.5	4.4	-		
Шығыс Қазақстан	1319.2	670.1	194.5	454.6	-	100.0	50.8	14.7	34.5	-		
Жамбыл	1685.0	1077.7	475.3	96.9	35.1	100.0	64.0	28.2	5.8	2.1		
Батыс Қазақстан	444.7	164.6	135.2	144.8	0.1	100.0	37.0	30.4	32.6	0.0		
Қарағанды	599.2	126.2	132.8	340.2	-	100.0	21.1	22.2	56.8	-		
Қостанай	761.0	283.3	178.8	299.0	-	100.0	37.2	23.5	39.3	-		
Қызылорда	486.2	206.1	273.0	6.9	0.1	100.0	42.4	56.2	1.4	0.0		
Манғыстау	31.4	11.9	17.0	1.7	0.8	100.0	37.8	54.1	5.5	2.6		
Павлодар	284.9	73.4	47.1	164.4	0.0	100.0	25.8	16.5	57.7	0.0		
Солтүстік Қазақстан	699.1	263.8	113.4	321.9	-	100.0	37.7	16.2	46.0	-		
Оңтүстік Қазақстан	11119.0	7871.7	2209.1	84.2	954.1	100.0	70.8	19.9	0.8	8.6		
Астана қаласы	110.1	48.2	14.5	47.3	0.0	100.0	43.8	13.2	43.0	0.0		
Алматы қаласы	440.9	243.8	119.6	69.9	7.6	100.0	55.3	27.1	15.9	1.7		



Жеміс-жидек екпелерінің түрлері бойынша алқабының аймақтық құрылымы

пайызбен

	Жеміс-жидек екпелерінің алқабы						
	барлығы		оның ішінде түрлері бойынша				өзге де жемістер мен жаңғақтар
			шекілдеуік	сүйекті	жидекті	4	
A	1	2	3	5	6	7	8
Қазақстан Республикасы	100,0	100,0	100,0	100,0	100,0	100,0	100,0
Ақмола	3,5	2,0	1,6	1,6	19,3	19,3	0,0
Ақтөбе	0,5	0,2	0,6	0,6	2,8	2,8	-
Алматы	41,7	50,9	24,1	24,1	13,9	13,9	11,2
Атырау	0,6	0,5	1,2	1,2	0,3	0,3	-
Шығыс Қазақстан	3,9	2,8	3,6	3,6	14,3	14,3	-
Жамбыл	5,0	4,5	8,8	8,8	3,0	3,0	3,1
Батыс Қазақстан	1,3	0,7	2,5	2,5	4,5	4,5	0,0
Қарағанды	1,8	0,5	2,5	2,5	10,7	10,7	-
Қостанай	2,3	1,2	3,3	3,3	9,4	9,4	-
Қызылорда	1,5	0,9	5,1	5,1	0,2	0,2	0,0
Манғыстау	0,1	0,1	0,3	0,3	0,1	0,1	0,1
Павлодар	0,9	0,3	0,9	0,9	5,2	5,2	0,0
Солтүстік Қазақстан	2,1	1,1	2,1	2,1	10,1	10,1	-
Оңтүстік Қазақстан	33,2	33,2	41,0	41,0	2,6	2,6	85,0
Астана қаласы	0,3	0,2	0,3	0,3	1,5	1,5	0,0
Алматы қаласы	1,3	1,0	2,2	2,2	2,2	2,2	0,7

Қазақстан Республикасының шаруашылық санаттары бойынша отырғызу әдісі бойынша жеміс-жидек екпелерінің алқабы

га

	Шаруашылықтың барлық санаттары						оның ішінде					
	оның ішінде отырғызу әдісі бойынша алқаб, га			шаруа (фермер) қожалықтары			оның ішінде отырғызу әдісі бойынша алқаб, га			жұртшылық шаруашылығы		
А	алаң – барлығы, га	қатарлы	жүйесіз	қатараралық	алаң – барлығы, га	қатарлы	жүйесіз	қатараралық	алаң – барлығы, га	қатарлы	жүйесіз	қатараралық
	1	2	3	4	5	6	7	8	9	10	11	12
Дақылдардың түрлері бойынша жеміс-жидек екпелері – барлығы	33446,0	18284,0	12722,6	919,2	5209,0	4347,9	503,6	59,4	11199,1	8740,4	847,5	391,5
оның ішінде:												
шекілдеуік	23740,9	14748,4	6848,0	711,5	4790,8	4024,9	437,4	54,9	10767,0	8410,1	810,5	387,8
сүйекті	5394,0	1355,7	3891,4	116,5	175,6	162,0	3,6	2,0	241,0	187,1	31,4	0,9
жидекті	3188,2	1871,1	1207,6	57,7	206,3	129,8	57,5	2,5	162,9	123,8	2,3	2,3
өзге де жемістер мен жаңғақтар	1123,0	308,8	775,6	33,6	36,3	31,2	5,1	-	28,1	19,4	3,2	0,5

соңы

	жұртшылық шаруашылығы						оның ішінде					
	апаң – барлығы, га			оның ішінде отырғызу әдісі бойынша алқаб, га			үй шаруашылығы			апаң – барлығы, га		
	қатарлы	жүйесіз	қатараралық	қатарлы	жүйесіз	қатараралық	қатарлы	жүйесіз	қатараралық	қатарлы	жүйесіз	қатараралық
A	13	14	15	16	17	18	19	20	21	22	23	24
Дақылдардың түрлері бойынша жеміс-жидек екпелері – барлығы	17038,0	5195,7	11371,5	468,3	13474,2	3812,7	9294,8	364,7	3563,9	1383,0	2076,8	103,6
оның ішінде:												
шекілдеуік	8183,1	2313,4	5600,1	268,7	6866,1	2083,6	4559,4	222,4	1317,0	229,9	1040,7	46,3
сүйекті	4977,4	1006,6	3856,4	113,6	4257,9	825,7	3336,4	95,3	719,4	180,9	520,0	18,3
жидекті	2818,9	1617,4	1147,8	52,9	1343,4	652,4	671,2	19,2	1475,6	965,0	476,5	33,7
өзге де жемістер мен жаңақтар	1058,6	258,2	767,3	33,1	1006,7	251,1	727,8	27,9	51,9	7,1	39,6	5,2

Қазақстан Республикасының шаруашылық санаатары бойынша отырғызу тәсілі бойынша жеміс-жидек екпелері алқабының үлес салмағы

пайызбен

	Шаруашылықтың барлық санаатары						оның ішінде					
	отырғызу әдісі бойынша алқаб			отырғызу әдісі бойынша алқаб			кәсіпорындар			шаруа (фермер) қожалықтары		
	қатарлы	жүйесіз	қатараралық	қатарлы	жүйесіз	қатараралық	қатарлы	жүйесіз	қатараралық	қатарлы	жүйесіз	қатараралық
A	1	2	3	4	5	6	7	8	9			
Дақылдардың түрлері бойынша жеміс-жидек екпелері – барлығы	54,7	38,0	2,7	83,5	9,7	1,1		78,0	7,6			3,5
оның ішінде:												
шекілдеуік	62,1	28,8	3,0	84,0	9,1	1,1		78,1	7,5			3,6
сүйекті	25,1	72,1	2,2	92,2	2,0	1,1		77,6	13,0			0,4
жидекті	58,7	37,9	1,8	62,9	27,9	1,2		76,0	1,4			1,4
өзге де жемістер мен жаңақтар	27,5	69,1	3,0	86,0	14,0	-		69,0	11,4			1,8

**соңы**

	жұртшылық шаруашылығы				оның ішінде					
	жұртшылық шаруашылығы				үй шаруашылығы		саяжай учаскелері			
	отырғызу әдісі бойынша алқаб				отырғызу әдісі бойынша алқаб		отырғызу әдісі бойынша алқаб			
	қатарлы	жүйесіз	қатараралық	қатарлы	жүйесіз	қатараралық	қатарлы	жүйесіз	қатараралық	
A	10	11	12	13	14	15	16	17	18	
Дақылдардың түрлері бойынша жеміс-жидек екпелері – барлығы	30,5	66,7	2,7							2,9
оның ішінде:										
шекілдеуік	28,3	68,4	3,3	30,3		66,4	17,5	79,0		3,5
сүйекті	20,2	77,5	2,3	19,4		78,4	25,2	72,3		2,5
жидекті	57,4	40,7	1,9	48,6		50,0	65,4	32,3		2,3
өзге де жемістер мен жаңақтар	24,4	72,5	3,1	24,9		72,3	13,8	76,2		10,0

**Өңірлер бөлінісіндегі шаруашылық санаттары бойынша отырғызу тәсілі бойынша жеміс-жидек екпелерінің алқабы**

га

	Шаруашылықтың барлық санаттары										оның ішінде					
	Шаруашылықтың барлық санаттары										кәсіпорындар		шаруа (фермер) қожалықтары			
	оның ішінде отырғызу әдісі бойынша алқаб, га										оның ішінде отырғызу әдісі бойынша алқаб, га		оның ішінде отырғызу әдісі бойынша алқаб, га			
	апаң – барлығы, га	қатарлы	жүйесіз	қатараралы қ	апаң – барлығы, га	қатарлы	жүйесіз	қатараралық	апаң – барлығы, га	қатарлы	жүйесіз	қатараралық	апаң – барлығы, га	қатарлы	жүйесіз	қатараралық
A	1	2	3	4	5	6	7	8	9	10	11	12				
Қазақстан Республикасы	33446,0	18284,0	12722,6	919,2	5209,0	4347,9	503,6	59,4	11199,1	8740,4	847,5	391,5				
Ақмола	1165,3	545,4	591,6	2,0	323,3	228,0	90,3	-	123,0	102,0	-	-				
Ақтөбе	156,0	114,8	17,8	23,4	-	-	-	-	-	-	-	-				
Алматы	13959,3	8858,7	3366,3	545,9	2000,5	1522,1	314,1	0,9	7544,3	5529,3	664,2	325,9				
Атырау	184,7	104,4	74,9	1,4	42,2	42,2	-	-	54,3	50,3	-	-				
Шығыс Қазақстан	1319,2	505,4	679,1	11,1	49,8	0,1	49,0	0,7	180,1	51,5	5,0	-				
Жамбыл	1685,0	540,2	965,0	54,6	226,0	115,0	-	20,0	275,4	206,7	34,0	0,5				
Батыс Қазақстан	444,7	96,7	344,1	1,0	10,0	5,0	5,0	-	38,5	13,0	22,8	-				
Қарағанды	599,2	312,5	273,1	13,3	18,0	6,0	12,0	-	-	-	-	-				
Қостанай	761,0	282,8	472,2	5,8	48,1	48,0	0,1	-	-	-	-	-				
Қызылорда	486,2	29,8	394,9	38,3	59,0	2,0	3,0	31,0	5,1	4,9	0,2	-				
Манғыстау	31,4	19,8	4,2	-	19,4	18,3	0,1	-	8,6	1,5	0,7	-				
Павлодар	284,9	144,4	139,2	1,0	-	-	-	-	-	-	-	-				
Солтүстік Қазақстан	699,1	323,1	367,1	3,9	47,4	32,9	-	-	11,0	9,0	2,0	-				
Оңтүстік Қазақстан	11119,0	6256,4	4643,2	216,5	2359,7	2322,9	30,0	6,8	2950,5	2764,0	118,6	65,1				
Астана қаласы	110,1	53,9	55,2	1,0	-	-	-	-	-	-	-	-				
Алматы қаласы	440,9	95,7	344,9	0,1	5,5	5,4	-	-	8,2	8,2	-	-				

## соңы

	жұртшылық шаруашылығы						өңнің ішінде					
	аңаң – барлығы, га			өңнің ішінде отырғызу әдісі бойынша алқаб, га			үй шаруашылығы			саяжай уәаскелері		
	аңаң – барлығы, га	қатарлы	жүйесіз	қатараралық	қатараралық	қатараралық	аңаң – барлығы, га	қатарлы	жүйесіз	аңаң – барлығы, га	қатарлы	жүйесіз
A	13	14	15	16	17	18	19	20	21	22	23	24
Қазақстан Республикасы	17038,0	5195,7	11371,5	468,3	13474,2	3812,7	9294,8	364,7	3563,9	1383,0	2076,8	103,6
Ақмола	719,0	215,4	501,3	2,0	381,0	116,2	262,8	1,7	338,0	99,2	238,5	0,3
Ақтөбе	156,0	114,8	17,8	23,4	27,3	20,1	5,4	1,7	128,8	94,7	12,4	21,8
Алматы	4414,5	1807,3	2388,0	219,0	3659,8	1589,5	1899,5	170,8	754,7	217,7	488,6	48,3
Атырау	88,2	11,9	74,9	1,4	55,4	5,8	49,1	0,7	32,8	6,1	25,9	0,8
Шығыс Қазақстан	1089,4	453,8	625,1	10,4	660,0	265,6	389,2	5,3	429,4	188,2	235,9	5,1
Жамбыл	1183,6	218,5	931,0	34,1	1116,5	198,1	884,7	33,7	67,1	20,4	46,3	0,4
Батыс Қазақстан	396,2	78,7	316,3	1,0	180,4	14,2	165,2	0,9	215,7	64,6	151,1	0,1
Қарағанды	581,2	306,5	261,1	13,3	222,2	91,9	127,2	2,7	359,0	214,5	133,8	10,6
Қостанай	712,9	234,8	472,1	5,8	296,1	60,0	232,3	3,5	416,9	174,9	239,8	2,3
Қызылорда	422,1	22,9	391,7	7,3	366,9	22,5	337,0	7,2	55,1	0,4	54,6	0,1
Манғыстау	3,4	0,0	3,4	-	1,6	0,0	1,6	-	1,8	-	1,8	-
Павлодар	284,9	144,4	139,2	1,0	47,2	16,4	30,3	0,4	237,7	128,0	108,9	0,6
Солтүстік Қазақстан	640,7	281,2	355,1	3,9	511,7	232,3	275,7	3,2	129,0	48,9	79,4	0,7
Оңтүстік Қазақстан	5808,8	1169,5	4494,7	144,6	5638,6	1128,9	4377,0	132,8	170,2	40,7	117,7	11,8
Астана қаласы	110,1	53,9	55,2	1,0	9,6	5,1	4,4	0,1	100,5	48,9	50,8	0,9
Алматы қаласы	427,2	82,2	344,9	0,1	300,0	46,3	253,5	0,1	127,2	35,8	91,4	0,0

Өңірлер бөлінісіндегі шаруашылық санаттары бойынша отырғызу тәсілі бойынша жеміс-жидек екпелері алқабының үлес сапмағы

пайызбен

	Шаруашылықтың барлық санаттары						өңнің ішінде					
	отырғызу әдісі бойынша алқаб			кәсіпорындар			отырғызу әдісі бойынша алқаб			шаруа (фермер) қожалықтары		
	қатарлы	жүйесіз	қатараралық	қатарлы	жүйесіз	қатараралық	қатарлы	жүйесіз	қатараралық	қатарлы	жүйесіз	қатараралық
A	1	2	3	4	5	6	7	8	9			
Қазақстан Республикасы	54,7	38,0	2,7	83,5	9,7	1,1	78,0	7,6	3,5			
Ақмола	46,8	50,8	0,2	70,5	27,9	-	82,9	-	-			
Ақтөбе	73,6	11,4	15,0	-	-	-	-	-	-			
Алматы	63,5	24,1	3,9	76,1	15,7	0,0	73,3	8,8	4,3			
Атырау	56,5	40,6	0,8	100,0	-	-	92,6	-	-			
Шығыс Қазақстан	38,3	51,5	0,8	0,1	98,5	1,4	28,6	2,8	-			
Жамбыл	32,1	57,3	3,2	50,9	-	8,8	75,1	12,3	0,2			
Батыс Қазақстан	21,8	77,4	0,2	50,0	50,0	-	33,7	59,2	-			
Қарағанды	52,1	45,6	2,2	33,3	66,7	-	-	-	-			
Қостанай	37,2	62,0	0,8	99,8	0,2	-	-	-	-			

	оның ішінде									
	Шаруашылықтың барлық санаттары					кәсіпорындар				
	отырғызу әдісі бойынша алқаб		қатаралық		3	отырғызу әдісі бойынша алқаб		қатаралық		шаруа (фермер) қожалықтары отырғызу әдісі бойынша алқаб
	қатарлы	жүйесіз	жүйесіз	жүйесіз	жүйесіз	қатарлы	жүйесіз	жүйесіз	жүйесіз	қатаралық
A	1	2	3	4	5	6	7	8	9	
Қызылорда	6.1	81.2	7.9	3.4	5.1	52.5	96.1	3.9	-	-
Манғыстау	63.1	13.3	-	94.1	0.7	-	17.4	8.1	-	-
Павлодар	50.7	48.9	0.4	-	-	-	-	-	-	-
Солтүстік Қазақстан	46.2	51.1	0.6	69.4	-	-	81.8	18.2	-	-
Оңтүстік Қазақстан	56.3	41.8	1.9	98.4	1.3	0.3	93.7	4.0	2.2	2.2
Астана қаласы	49.0	50.1	0.9	-	-	-	-	-	-	-
Алматы қаласы	21.7	78.2	0.0	98.4	-	-	100.0	-	-	-

## соңы

	оның ішінде									
	жұртшылық шаруашылығы					үй шаруашылығы				
	отырғызу әдісі бойынша алқаб		қатаралық		12	отырғызу әдісі бойынша алқаб		қатаралық		саяжай учаскелері отырғызу әдісі бойынша алқаб
	қатарлы	жүйесіз	жүйесіз	жүйесіз	жүйесіз	қатарлы	жүйесіз	қатаралық	қатарлы	қатаралық
A	10	11	12	13	14	15	16	17	18	
Қазақстан Республикасы	30.5	66.7	2.7	28.3	69.0	2.7	38.8	58.3	2.9	2.9
Ақмола	30.0	69.7	0.3	30.5	69.0	0.4	29.4	70.6	0.1	0.1
Ақтөбе	73.6	11.4	15.0	73.7	19.9	6.1	73.5	9.6	16.9	16.9
Алматы	40.9	54.1	5.0	43.4	51.9	4.7	28.8	64.7	6.4	6.4
Атырау	13.5	84.9	1.6	10.4	88.5	1.2	18.7	79.0	2.3	2.3
Шығыс Қазақстан	41.7	57.4	1.0	40.2	59.0	0.8	43.8	54.9	1.2	1.2
Жамбыл	18.5	78.7	2.9	17.7	79.2	3.0	30.4	69.0	0.5	0.5
Батыс Қазақстан	19.9	79.8	0.2	7.9	91.5	0.5	29.9	70.0	0.0	0.0
Қарағанды	52.7	44.9	2.3	41.4	57.3	1.2	59.8	37.3	3.0	3.0
Қостанай	32.9	66.2	0.8	20.3	78.5	1.2	41.9	57.5	0.5	0.5
Қызылорда	5.4	92.8	1.7	6.1	91.9	2.0	0.8	99.1	0.1	0.1
Манғыстау	0.0	100.0	-	0.0	100.0	-	-	100.0	-	-
Павлодар	50.7	48.9	0.4	34.7	64.2	0.8	53.9	45.8	0.3	0.3
Солтүстік Қазақстан	43.9	55.4	0.6	45.4	53.9	0.6	37.9	61.6	0.5	0.5
Оңтүстік Қазақстан	20.1	77.4	2.5	20.0	77.6	2.4	23.9	69.2	6.9	6.9
Астана қаласы	49.0	50.1	0.9	52.8	45.9	1.0	48.6	50.5	0.8	0.8
Алматы қаласы	19.2	80.7	0.0	15.4	84.5	0.0	28.2	71.8	0.0	0.0

# Шаруашылық санаттары бойынша отырғызу әдісі бойынша жеміс-жидек екпелері алқабының аймақтық құрылымы пайызбен

	Шаруашылықтың барлық санаттары				оның ішінде								
	алаң – барлығы	оның ішінде отырғызу әдісі бойынша			алаң – барлығы	кәсіпорындар			алаң – барлығы	шаруа (фермер) қожалықтары			
		қатарлы	жүйесіз	қатараралық		алаң – барлығы	қатарлы	жүйесіз		қатараралық	қатарлы	жүйесіз	қатараралық
A	1	2	3	4	5	6	7	8	9	10	11	12	
Қазақстан Республикасы	100,0	100,0	100,0	100,0	100,0	100,0	100,0	100,0	100,0	100,0	100,0	100,0	
Ақмола	3,5	3,0	4,6	0,2	6,2	5,2	17,9	-	1,1	1,2	-	-	
Ақтөбе	0,5	0,6	0,1	2,5	-	-	-	-	-	-	-	-	
Алматы	41,7	48,5	26,5	59,4	38,4	35,0	62,4	1,5	67,4	63,3	78,4	83,2	
Атырау	0,6	0,6	0,6	0,2	0,8	1,0	-	-	0,5	0,6	-	-	
Шығыс Қазақстан	3,9	2,8	5,3	1,2	1,0	0,0	9,7	1,2	1,6	0,6	0,6	-	
Жамбыл	5,0	3,0	7,6	5,9	4,3	2,6	-	33,7	2,5	2,4	4,0	0,1	
Батыс Қазақстан	1,3	0,5	2,7	0,1	0,2	0,1	1,0	-	0,3	0,1	2,7	-	
Қарағанды	1,8	1,7	2,1	1,4	0,3	0,1	2,4	-	-	-	-	-	
Қостанай	2,3	1,5	3,7	0,6	0,9	1,1	0,0	-	-	-	-	-	
Қызылорда	1,5	0,2	3,1	4,2	1,1	0,0	0,6	52,2	0,0	0,1	0,0	-	
Манғыстау	0,1	0,1	0,0	-	0,4	0,4	0,0	-	0,1	0,0	0,1	-	
Павлодар	0,9	0,8	1,1	0,1	-	-	-	-	-	-	-	-	
Солтүстік Қазақстан	2,1	1,8	2,8	0,4	0,9	0,8	-	-	0,1	0,1	0,2	-	
Оңтүстік Қазақстан	33,2	34,2	36,5	23,6	45,3	53,4	5,9	11,5	26,3	31,6	14,0	16,6	
Астана қаласы	0,3	0,3	0,4	0,1	-	-	-	-	-	-	-	-	
Алматы қаласы	1,3	0,5	2,7	0,0	0,1	0,1	-	-	0,1	0,1	-	-	

## соңы

	жұртшылық шаруашылығы					оның ішінде								
	алаң – барлығы	оның ішінде отырғызу әдісі бойынша алқаб				алаң – барлығы	үй шаруашылығы				алаң – барлығы	саяжай учаскелері		
		қатарлы	жүйесіз	қатараралық	қатарлы		жүйесіз	қатараралық	қатарлы	жүйесіз		қатараралық		
A	13	14	15	16	17	18	19	20	21	22	23	24		
Қазақстан Республикасы	100,0	100,0	100,0	100,0	100,0	100,0	100,0	100,0	100,0	100,0	100,0	100,0		
Ақмола	4,2	4,1	4,4	0,4	2,8	3,0	2,8	0,5	9,5	7,2	11,5	0,3		
Ақтөбе	0,9	2,2	0,2	5,0	0,2	0,5	0,1	0,5	3,6	6,8	0,6	21,0		
Алматы	25,9	34,8	21,0	46,8	27,2	41,7	20,4	46,8	21,2	15,7	23,5	46,6		
Атырау	0,5	0,2	0,7	0,3	0,4	0,2	0,5	0,2	0,9	0,4	1,2	0,7		
Шығыс Қазақстан	6,4	8,7	5,5	2,2	4,9	7,0	4,2	1,4	12,0	13,6	11,4	5,0		
Жамбыл	6,9	4,2	8,2	7,3	8,3	5,2	9,5	9,2	1,9	1,5	2,2	0,3		
Батыс Қазақстан	2,3	1,5	2,8	0,2	1,3	0,4	1,8	0,3	6,1	4,7	7,3	0,0		
Қарағанды	3,4	5,9	2,3	2,8	1,6	2,4	1,4	0,7	10,1	15,5	6,4	10,2		
Қостанай	4,2	4,5	4,2	1,2	2,2	1,6	2,5	1,0	11,7	12,6	11,5	2,2		
Қызылорда	2,5	0,4	3,4	1,6	2,7	0,6	3,6	2,0	1,5	0,0	2,6	0,1		
Манғыстау	0,0	0,0	0,0	-	0,0	0,0	0,0	-	0,1	-	0,1	-		
Павлодар	1,7	2,8	1,2	0,2	0,4	0,4	0,3	0,1	6,7	9,3	5,2	0,6		



	жұртшылық шаруашылығы						оның ішінде											
	аляң – барлығы						үй шаруашылығы						саяжай учаскелері					
							аляң – барлығы			аляң – барлығы						аляң – барлығы		
							аляң – барлығы	аляң – барлығы	аляң – барлығы	аляң – барлығы	аляң – барлығы	аляң – барлығы				аляң – барлығы	аляң – барлығы	аляң – барлығы
аляң – барлығы	аляң – барлығы	аляң – барлығы	аляң – барлығы	аляң – барлығы	аляң – барлығы	аляң – барлығы	аляң – барлығы	аляң – барлығы	аляң – барлығы	аляң – барлығы	аляң – барлығы	аляң – барлығы	аляң – барлығы	аляң – барлығы	аляң – барлығы			
A	13	14	15	16	17	18	19	20	21	22	23	24						
Солтүстік Қазақстан	3,8	5,4	3,1	0,8	3,8	6,1	3,0	0,9	3,6	3,5	3,8	0,7						
Оңтүстік Қазақстан	34,1	22,5	39,5	30,9	41,8	29,6	47,1	36,4	4,8	2,9	5,7	11,4						
Астана қаласы	0,6	1,0	0,5	0,2	0,1	0,1	0,0	0,0	2,8	3,5	2,4	0,8						
Алматы қаласы	2,5	1,6	3,0	0,0	2,2	1,2	2,7	0,0	3,6	2,6	4,4	0,0						

**Өңірлер бөлінісіндегі шаруашылық санаттары бойынша пестицидтермен өңделген жеміс-жидек екпелерінің алқабы және оның үлес салмағы**

га

	Жеміс-жидек екпелерінің алқабы –барлығы, га												
	шаруашылықтың барлық санаттары			кәсіпорындар		шаруа (фермер) қожалықтары		оның ішінде жұртышылық шаруашылығы			оның ішінде		
	алаң – барлығы	оның ішінде пестицидтер мен өңделген	алаң – барлығы	оның ішінде пестицидтер мен өңделген	алаң – барлығы	оның ішінде пестицидтер мен өңделген	алаң – барлығы	оның ішінде пестицидтер мен өңделген	үй шаруашылығы			оның ішінде	
									алаң – барлығы	пестицидтер мен өңделген	алаң – барлығы	пестицидтер мен өңделген	алаң – барлығы
А	1	2	3	4	5	6	7	8	9	10	11	12	
Қазақстан Республикасы	33446,0	2895,2	5209,0	191,9	11199,1	2223,8	17038,0	479,5	13474,2	287,5	3563,9	192,0	
Ақмола	1165,3	6,9	323,3	-	123,0	-	719,0	6,9	381,0	6,9	338,0	0,0	
Ақтөбе	156,0	0,4	-	-	-	-	156,0	0,4	27,3	0,2	128,8	0,2	
Алматы	13959,3	2190,2	2000,5	157,3	7544,3	1826,1	4414,5	206,8	3659,8	158,9	754,7	47,8	
Атырау	184,7	0,3	42,2	-	54,3	-	88,2	0,3	55,4	0,3	32,8	-	
Шығыс Қазақстан	1319,2	41,5	49,8	-	180,1	-	1089,4	41,5	660,0	14,1	429,4	27,4	
Жамбыл	1685,0	89,2	226,0	-	275,4	53,0	1183,6	36,2	1116,5	35,5	67,1	0,6	
Батыс Қазақстан	444,7	16,4	10,0	-	38,5	-	396,2	16,4	180,4	15,6	215,7	0,8	
Қарағанды	599,2	48,1	18,0	-	-	-	581,2	48,1	222,2	17,3	359,0	30,9	
Қостанай	761,0	71,8	48,1	20,5	-	-	712,9	51,3	296,1	8,9	416,9	42,4	
Қызылорда	486,2	22,4	59,0	10,0	5,1	-	422,1	12,4	366,9	4,9	55,1	7,5	
Манғыстау	31,4	1,1	19,4	1,1	8,6	-	3,4	-	1,6	-	1,8	-	
Павлодар	284,9	20,9	-	-	-	-	284,9	20,9	47,2	1,5	237,7	19,4	
Солтүстік Қазақстан	699,1	2,8	47,4	-	11,0	-	640,7	2,8	511,7	0,6	129,0	2,2	
Оңтүстік Қазақстан	11119,0	383,3	2359,7	3,0	2950,5	344,6	5808,8	35,6	5638,6	22,9	170,2	12,7	
Астана қаласы	110,1	0,0	-	-	-	-	110,1	0,0	9,6	-	100,5	0,0	
Алматы қаласы	440,9	-	5,5	-	8,2	-	427,2	-	300,0	-	127,2	-	

соңы

Пестицидтермен өңделген алқабың үлес салмағы % -бен									
	шаруашылықтың барлық санаттары	кәсіпорындар	шаруа (фермер) қожалықтары	оның ішінде		оның ішінде саяжай учаскелері			
				14	15		жұртшылық шаруашылығы	16	17
А									
Қазақстан Республикасы	8,7	3,7	19,9	2,8	2,1	5,4			
Ақмола	0,6	-	-	1,0	1,8	0,0			
Ақтөбе	0,2	-	-	0,2	0,6	0,2			
Алматы	15,7	7,9	24,2	4,7	4,3	6,3			
Атырау	0,2	-	-	0,3	0,5	-			
Шығыс Қазақстан	3,1	-	-	3,8	2,1	6,4			
Жамбыл	5,3	-	19,3	3,1	3,2	0,9			
Батыс Қазақстан	3,7	-	-	4,1	8,6	0,4			
Қарағанды	8,0	-	-	8,3	7,8	8,6			
Қостанай	9,4	42,6	-	7,2	3,0	10,2			
Қызылорда	4,6	16,9	-	2,9	1,3	13,7			
Манғыстау	3,5	5,7	-	-	-	-			
Павлодар	7,3	-	-	7,3	3,2	8,2			
Солтүстік Қазақстан	0,4	-	-	0,4	0,1	1,7			
Оңтүстік Қазақстан	3,4	0,1	11,7	0,6	0,4	7,5			
Астана қаласы	0,0	-	-	0,0	-	0,0			
Алматы қаласы	-	-	-	-	-	-			

Шаруашылық санаттары бойынша пестицидтермен өңделген жеміс-жидек екпелері алқабының аймақтық құрыдымы пайызбен

	Жеміс-жидек екпелерінің алқабы – барлығы											
	шаруашылықтың барлық санаттары						оның ішінде					
	кәсіпорындар			шаруа (фермер) қожалықтары			жұртшылық шаруашылығы			оның ішінде		
	алаң – барлығы	оның ішінде пестицидтер мен өңделген	алаң – барлығы	оның ішінде пестицидтер мен өңделген	алаң – барлығы	оның ішінде пестицидтер мен өңделген	алаң – барлығы	оның ішінде пестицидтер мен өңделген	алаң – барлығы	оның ішінде пестицидтер мен өңделген	алаң – барлығы	оның ішінде пестицидтер мен өңделген
A	1	2	3	4	5	6	7	8	9	10	11	12
Қазақстан Республикасы	100,0	100,0	100,0	100,0	100,0	100,0	100,0	100,0	100,0	100,0	100,0	100,0
Ақмола	3,5	0,2	6,2	-	1,1	-	4,2	1,4	2,8	2,4	9,5	0,0
Ақтөбе	0,5	0,0	-	-	-	-	0,9	0,1	0,2	0,1	3,6	0,1
Алматы	41,7	75,7	38,4	82,0	67,4	82,1	25,9	43,1	27,2	55,3	21,2	24,9
Атырау	0,6	0,0	0,8	-	0,5	-	0,5	0,1	0,4	0,1	0,9	-
Шығыс Қазақстан	3,9	1,4	1,0	-	1,6	-	6,4	8,6	4,9	4,9	12,0	14,3
Жамбыл	5,0	3,1	4,3	-	2,5	2,4	6,9	7,5	8,3	12,4	1,9	0,3
Батыс Қазақстан	1,3	0,6	0,2	-	0,3	-	2,3	3,4	1,3	5,4	6,1	0,4
Қарағанды	1,8	1,7	0,3	-	-	-	3,4	10,0	1,6	6,0	10,1	16,1
Қостанай	2,3	2,5	0,9	10,7	-	-	4,2	10,7	2,2	3,1	11,7	22,1

Жеміс-жидек екіпелерінің алқабы – барлығы											
шаруашылықтың барлық санаттары						оның ішінде					
жұртшылық шаруашылығы			кәсіпорындар			шаруа (фермер) қожалықтары			оның ішінде		
алаң – барлығы	оның ішінде пестицидтер мен өңделген	алаң – барлығы	оның ішінде пестицидтер мен өңделген	алаң – барлығы	оның ішінде пестицидтер мен өңделген	алаң – барлығы	оның ішінде пестицидтер мен өңделген	алаң – барлығы	оның ішінде пестицидтер мен өңделген	алаң – барлығы	оның ішінде пестицидтер мен өңделген
A	1	2	3	4	5	6	7	8	9	10	11
Қызылорда	1,5	0,8	1,1	5,2	0,0	-	-	2,7	1,7	1,5	3,9
Манғыстау	0,1	0,0	0,4	0,6	0,1	-	-	0,0	-	0,1	-
Павлодар	0,9	0,7	-	-	-	-	-	1,7	4,4	0,4	10,1
Солтүстік Қазақстан	2,1	0,1	0,9	-	0,1	-	-	3,8	0,6	0,2	1,1
Оңтүстік Қазақстан	33,2	13,2	45,3	1,6	26,3	15,5	-	34,1	7,4	4,8	6,6
Астана қаласы	0,3	0,0	-	-	-	-	-	0,6	0,0	0,1	0,0
Алматы қаласы	1,3	-	0,1	-	0,1	-	-	2,5	2,2	-	-

## Өңірлер бөлінісіндегі жеміс-жидек екіпелеріне минералды және органикалық тыңайтқыштарды өңгізу

А	алаң – барлығы, га	Минералды тыңайтқыштарды өңгізу – барлығы, тонна	оның ішінде					Органикалық тыңайтқыштарды өңгізу – барлығы, тонна			1 га барлық жеміс-жидек екіпелерінің алқабына тыңайтқыштарды өңгізу	
			азотты N	фосфорлық, P <sub>2</sub> O <sub>5</sub>	калийлі, K <sub>2</sub> O	күрделі	7	8	9	10	11	12
Қазақстан Республикасы	33446,0	32,6	10,8	6,1	2,8	12,8	43124,0	1,0	1,3			
Ақмола	1165,3	0,2	0,1	0,0	0,0	0,1	4284,3	0,1	3,7			
Ақтөбе	156,0	0,1	0,0	0,1	0,0	0,0	175,1	0,8	1,1			
Алматы	13959,3	15,0	5,4	0,3	0,2	9,1	8293,4	1,1	0,6			
Атырау	184,7	0,1	0,1	0,0	0,0	-	2365,1	0,7	12,8			
Шығыс Қазақстан	1319,2	1,0	0,4	0,3	0,2	0,1	3068,9	0,7	2,3			
Жамбыл	1685,0	2,1	1,1	0,3	0,0	0,7	5506,5	1,2	3,3			
Батыс Қазақстан	444,7	0,1	0,0	0,1	0,0	0,0	840,8	0,3	1,9			
Қарағанды	599,2	7,2	1,9	2,2	2,0	1,1	7326,3	12,0	12,2			
Қостанай	761,0	1,5	0,1	1,2	0,1	0,0	1945,0	1,9	2,6			
Қызылорда	486,2	0,1	-	0,1	0,0	-	340,8	0,1	0,7			
Манғыстау	31,4	0,1	-	-	-	0,1	47,8	2,4	1,5			
Павлодар	284,9	1,2	0,1	0,7	0,3	0,2	4332,4	4,2	15,2			
Солтүстік Қазақстан	699,1	0,1	-	0,1	-	-	488,7	0,1	0,7			
Оңтүстік Қазақстан	11119,0	3,9	1,6	0,9	0,0	1,4	4096,9	0,4	0,4			
Астана қаласы	110,1	0,0	0,0	-	-	-	12,0	0,1	0,1			
Алматы қаласы	440,9	-	-	-	-	-	-	-	-			

## Жеміс-жидек екпелеріне органикалық және минералды тыңайтқыштарды енгізу. Аймақтық құрылымы

пайызбен

	Алаң – барлығы	Минералды тыңайтқыштар енгізілді – барлығы	оның ішінде				күрделі	Органикалық тыңайтқыштар енгізілді – барлығы
			азотты N	фосфорлық, P <sub>2</sub> O <sub>5</sub>	калийлі, K <sub>2</sub> O	6		
A	1	2	3	4	5	6	7	
Қазақстан Республикасы	100,0	100,0	100,0	100,0	100,0	100,0	100,0	100,0
Ақмола	3,5	0,5	0,5	0,6	0,8	0,5	0,5	9,9
Ақтөбе	0,5	0,4	0,3	0,9	0,8	0,1	0,1	0,4
Алматы	41,7	46,0	49,6	5,3	5,5	71,3	71,3	19,2
Атырау	0,6	0,4	0,9	0,2	0,5	-	-	5,5
Шығыс Қазақстан	3,9	3,0	3,9	4,5	6,7	0,7	0,7	7,1
Жамбыл	5,0	6,3	9,8	4,4	0,6	5,5	5,5	12,8
Батыс Қазақстан	1,3	0,4	0,3	0,9	0,5	0,2	0,2	1,9
Қарағанды	1,8	22,1	17,5	36,2	71,3	8,5	8,5	17,0
Қостанай	2,3	4,5	1,2	20,3	2,2	0,4	0,4	4,5
Қызылорда	1,5	0,2	-	0,9	0,4	-	-	0,8
Манғыстау	0,1	0,2	-	-	-	0,6	0,6	0,1
Павлодар	0,9	3,7	1,0	10,8	9,1	1,4	1,4	10,0
Солтүстік Қазақстан	2,1	0,2	-	1,0	-	-	-	1,1
Оңтүстік Қазақстан	33,2	12,0	14,9	14,0	1,7	10,9	10,9	9,5
Астана қаласы	0,3	0,0	0,1	-	-	-	-	0,0
Алматы қаласы	1,3	-	-	-	-	-	-	-

**Қазақстан Республикасының жеміс-жидек екпелері алқабының ауқымы бойынша шаруа (фермер) қожалықтарын және кәсіпорындарды топтастыру**

	Шаруашылықтың саны			Жеміс - жидек екпелерінің алқабы		
	барлығы, бірлік	шаруашылықтың барлық санына %-бен	жеміс-жидек екпелерінің алқабы бар шаруашылықтың санына %-бен	барлығы, га	барлық жеміс-жидек екпелері алқаптарына %-бен	жеміс-жидек екпелері бар орта есеппен бір шаруашылыққа ш. м.
<b>A</b>	<b>1</b>	<b>2</b>	<b>3</b>	<b>4</b>	<b>5</b>	<b>6</b>
Барлығы шаруашылықтар	203851	100,0	x	x	x	x
Жеміс-жидек екпелері бар шаруашылықтар	5086	2,5	100,0	16408,0	100,0	32261,1
<b>1,00 га дейін</b>	<b>1746</b>	<b>x</b>	<b>34,3</b>	<b>781,8</b>	<b>4,8</b>	<b>4477,7</b>
0,05 дейін	16	x	0,3	0,3	0,0	187,5
0,05 тен 0,1 дейін	34	x	0,7	2,5	0,0	735,3
0,1 – 0,2	157	x	3,1	18,2	0,1	1159,2
0,2 – 0,5	713	x	14,0	217,7	1,3	3053,3
0,5 – 1,0	826	x	16,2	543,1	3,3	6575,1
<b>1,0 ден 5,0 га дейін</b>	<b>2781</b>	<b>x</b>	<b>54,7</b>	<b>4997,2</b>	<b>30,5</b>	<b>17969,1</b>
1,0 – 2,0	1700	x	33,4	2059,7	12,6	12115,9
2,0 – 3,0	660	x	13,0	1465,3	8,9	22201,5
3,0 – 4,0	303	x	6,0	975,9	5,9	32207,9
4,0 – 5,0	118	x	2,3	496,3	3,0	42059,3
<b>5,0 ден 10,0 га дейін</b>	<b>273</b>	<b>x</b>	<b>5,4</b>	<b>1727,7</b>	<b>10,5</b>	<b>63285,7</b>
5,0 – 6,0	118	x	2,3	607,6	3,7	51491,5
6,0 – 8,0	105	x	2,1	692,5	4,2	65952,4
8,0 – 10,0	50	x	1,0	427,7	2,6	85540,0
<b>10,0 ден 50,0 га дейін</b>	<b>242</b>	<b>x</b>	<b>4,8</b>	<b>4476,8</b>	<b>27,3</b>	<b>184991,7</b>
10,0 – 20,0	160	x	3,1	2186,5	13,3	136656,3
20,0 – 30,0	53	x	1,0	1230,4	7,5	232150,9
30,0 – 40,0	18	x	0,4	593,8	3,6	329888,9
40,0 – 50,0	11	x	0,2	466,1	2,8	423727,3
<b>50,0 ден 100,0 га дейін</b>	<b>30</b>	<b>x</b>	<b>0,6</b>	<b>2053,4</b>	<b>12,5</b>	<b>684466,7</b>
50,0 – 60,0	10	x	0,2	517,3	3,2	517300,0
60,0 – 70,0	5	x	0,1	309,8	1,9	619600,0
70,0 – 80,0	7	x	0,1	510,0	3,1	728571,4
80,0 – 90,0	5	x	0,1	431,0	2,6	862000,0
90,0 – 100,0	3	x	0,1	285,3	1,7	951000,0
<b>100,0 ден 200,0 га дейін</b>	<b>10</b>	<b>x</b>	<b>0,2</b>	<b>1113,4</b>	<b>6,8</b>	<b>1113400,0</b>
100,0 – 120,0	8	x	0,2	835,3	5,1	1044125,0
120,0 – 140,0	1	x	0,0	120,0	0,7	1200000,0
140,0 – 160,0	1	x	0,0	158,1	1,0	1581000,0
160,0 – 180,0	-	-	-	-	-	-
180,0 – 200,0	-	-	-	-	-	-
<b>200,0 га жоғары</b>	<b>4</b>	<b>x</b>	<b>0,1</b>	<b>1257,8</b>	<b>7,7</b>	<b>3144500,0</b>
Жеміс-жидек екпелері жоқ шаруашылықтар	198765	97,5	x	x	x	x

## Қазақстан Республикасының жеміс-жидек екпелерінің ауқымы бойынша кәсіпорындарды топтастыру

	Кәсіпорындардың саны			Жеміс-жидек екпелерінің алқабы		
	барлығы, бірлік	кәсіпорындардың барлық санына %-бен	3	барлығы, га	барлық жеміс-жидек екпелері алқаптарына %-бен	жеміс-жидек екпелері бар орта есеппен бір шаруашылыққа, ш. м.
A	1	2	3	4	5	6
Барлығы кәсіпорындар	9545	100,0	x	x	x	x
Жеміс-жидек екпелері бар кәсіпорындар	282	3,0	100,0	5209,0	100,0	184716,3
<b>1,00 га дейін</b>	<b>19</b>	<b>x</b>	<b>6,7</b>	<b>7,2</b>	<b>0,1</b>	<b>3789,5</b>
0,05 дейін	2	x	0,7	0,1	0,0	500,0
0,05 тен 0,1 дейін	2	x	0,7	0,1	0,0	500,0
0,1 – 0,2	4	x	1,4	0,5	0,0	1250,0
0,2 – 0,5	3	x	1,1	0,8	0,0	2666,7
0,5 – 1,0	8	x	2,8	5,7	0,1	7125,0
<b>1,0 ден 5,0 га дейін</b>	<b>78</b>	<b>x</b>	<b>27,7</b>	<b>185,1</b>	<b>3,6</b>	<b>23730,8</b>
1,0 – 2,0	26	x	9,2	30,8	0,6	11846,2
2,0 – 3,0	20	x	7,1	42,7	0,8	21350,0
3,0 – 4,0	24	x	8,5	78,2	1,5	32583,3
4,0 – 5,0	8	x	2,8	33,4	0,6	41750,0
<b>5,0 тен 10,0 га дейін</b>	<b>54</b>	<b>x</b>	<b>19,1</b>	<b>366,9</b>	<b>7,0</b>	<b>67944,4</b>
5,0 – 6,0	15	x	5,3	77,9	1,5	51933,3
6,0 – 8,0	24	x	8,5	161,1	3,1	67125,0
8,0 – 10,0	15	x	5,3	127,8	2,5	85200,0
<b>10,0 тен 50,0 га дейін</b>	<b>101</b>	<b>x</b>	<b>35,8</b>	<b>1984,1</b>	<b>38,1</b>	<b>196445,5</b>
10,0 – 20,0	61	x	21,6	870,3	16,7	142672,1
20,0 – 30,0	26	x	9,2	605,7	11,6	232961,5
30,0 – 40,0	10	x	3,5	336,1	6,5	336100,0
40,0 – 50,0	4	x	1,4	172,1	3,3	430250,0
<b>50,0 тен 100,0 га дейін</b>	<b>22</b>	<b>x</b>	<b>7,8</b>	<b>1498,6</b>	<b>28,8</b>	<b>681181,8</b>
50,0 – 60,0	7	x	2,5	366,3	7,0	523285,7
60,0 – 70,0	4	x	1,4	246,0	4,7	615000,0
70,0 – 80,0	6	x	2,1	438,0	8,4	730000,0
80,0 – 90,0	3	x	1,1	262,0	5,0	873333,3
90,0 – 100,0	2	x	0,7	186,3	3,6	931500,0
<b>100,0 ден 200,0 га дейін</b>	<b>6</b>	<b>x</b>	<b>2,1</b>	<b>639,3</b>	<b>12,3</b>	<b>1065500,0</b>
100,0 – 120,0	5	x	1,8	519,3	10,0	1038600,0
120,0 – 140,0	1	x	0,4	120,0	2,3	1200000,0
140,0 – 160,0	-	-	-	-	-	-
160,0 – 180,0	-	-	-	-	-	-
180,0 – 200,0	-	-	-	-	-	-
<b>200,0 га жоғары</b>	<b>2</b>	<b>x</b>	<b>0,7</b>	<b>527,8</b>	<b>10,1</b>	<b>2639000,0</b>
Жеміс – жидек екпелері жоқ кәсіпорындар	9263	97,0	x	x	x	x



**Қазақстан Республикасының жеміс-жидек екпелері алқабының ауқымы бойынша шаруа (фермер) қожалықтарын топтастыру**

	Шаруашылықтың саны		Жеміс - жидек екпелерінің алқабы			
	барлығы, бірлік	шаруашылықтың барлық санына %-бен	жеміс-жидек екпелерінің алқабы бар шаруашылықтың санына %-бен	барлығы, га	барлық жеміс-жидек екпелері алқаптарына %-бен	жеміс-жидек екпелері бар орта есеппен бір шаруашылыққа ш. м.
<b>А</b>	<b>1</b>	<b>2</b>	<b>3</b>	<b>4</b>	<b>5</b>	<b>6</b>
Барлығы шаруашылықтар	194306	100,0	x	x	x	x
Жеміс-жидек екпелері бар шаруашылықтар	4804	2,5	100,0	11199,1	100,0	23312,0
<b>1,00 га дейін</b>	<b>1727</b>	<b>x</b>	<b>35,9</b>	<b>774,6</b>	<b>6,9</b>	<b>4485,2</b>
0,05 дейін	14	x	0,3	0,3	0,0	214,3
0,05 тен 0,1 дейін	32	x	0,7	2,3	0,0	718,8
0,1 – 0,2	153	x	3,2	17,7	0,2	1156,9
0,2 – 0,5	710	x	14,8	216,9	1,9	3054,9
0,5 – 1,0	818	x	17,0	537,5	4,8	6570,9
<b>1,0 ден 5,0 га дейін</b>	<b>2703</b>	<b>x</b>	<b>56,3</b>	<b>4812,1</b>	<b>43,0</b>	<b>17802,8</b>
1,0 – 2,0	1674	x	34,8	2029,0	18,1	12120,7
2,0 – 3,0	640	x	13,3	1422,6	12,7	22228,1
3,0 – 4,0	279	x	5,8	897,7	8,0	32175,6
4,0 – 5,0	110	x	2,3	462,9	4,1	42081,8
<b>5,0 ден 10,0 га дейін</b>	<b>219</b>	<b>x</b>	<b>4,6</b>	<b>1360,8</b>	<b>12,2</b>	<b>62137,0</b>
5,0 – 6,0	103	x	2,1	529,7	4,7	51427,2
6,0 – 8,0	81	x	1,7	531,3	4,7	65592,6
8,0 – 10,0	35	x	0,7	299,8	2,7	85657,1
<b>10,0 ден 50,0 га дейін</b>	<b>141</b>	<b>x</b>	<b>2,9</b>	<b>2492,7</b>	<b>22,3</b>	<b>176787,2</b>
10,0 – 20,0	99	x	2,1	1316,3	11,8	132959,6
20,0 – 30,0	27	x	0,6	624,7	5,6	231370,4
30,0 – 40,0	8	x	0,2	257,8	2,3	322250,0
40,0 – 50,0	7	x	0,1	294,0	2,6	420000,0
<b>50,0 ден 100,0 га дейін</b>	<b>8</b>	<b>x</b>	<b>0,2</b>	<b>554,8</b>	<b>5,0</b>	<b>693500,0</b>
50,0 – 60,0	3	x	0,1	151,0	1,3	503333,3
60,0 – 70,0	1	x	0,0	63,8	0,6	638000,0
70,0 – 80,0	1	x	0,0	72,0	0,6	720000,0
80,0 – 90,0	2	x	0,0	169,0	1,5	845000,0
90,0 – 100,0	1	x	0,0	99,0	0,9	990000,0
<b>100,0 ден 200,0 га дейін</b>	<b>4</b>	<b>x</b>	<b>0,1</b>	<b>474,1</b>	<b>4,2</b>	<b>1185250,0</b>
100,0 – 120,0	3	x	0,1	316,0	2,8	1053333,3
120,0 – 140,0	-	-	-	-	-	-
140,0 – 160,0	1	x	0,0	158,1	1,4	1581000,0
160,0 – 180,0	-	-	-	-	-	-
180,0 – 200,0	-	-	-	-	-	-
<b>200,0 га жоғары</b>	<b>2</b>	<b>x</b>	<b>0,0</b>	<b>730,0</b>	<b>6,5</b>	<b>3650000,0</b>
Жеміс-жидек екпелері жоқ шаруашылықтар	189502	97,5	x	x	x	x

**Қазақстан Республикасының жеміс-жидек екпелері алқабының ауқымы бойынша жұртшылық шаруашылығын топтастыру**

	Шаруашылықтың саны			Жеміс - жидек екпелерінің алқабы		
	барлығы, бірлік	шаруашылықтың барлық санына %-бен	жеміс-жидек екпелерінің алқабы бар шаруашылықтың санына %-бен	барлығы, га	барлық жеміс-жидек екпелері алқабтарына %-бен	жеміс-жидек екпелері бар орта есеппен бір шаруашылыққа ш. м.
<b>A</b>	<b>1</b>	<b>2</b>	<b>3</b>	<b>4</b>	<b>5</b>	<b>6</b>
Барлығы шаруашылықтар	2752455	100,0	x	x	x	x
Жеміс-жидек екпелері бар шаруашылықтар	1331225	48,4	100,0	170388461,9	100,0	128,0
<b>10000 ш. м. дейін</b>	<b>1331120</b>	<b>x</b>	<b>100,0</b>	<b>161537978,9</b>	<b>94,8</b>	<b>121,4</b>
500 дейін	1276027	x	95,9	116309677,2	68,3	91,1
500 ден 1000 дейін	42526	x	3,2	26684776,3	15,7	627,5
1000 – 2000	10636	x	0,8	13428017,5	7,9	1262,5
2000 – 5000	1855	x	0,1	4629981,9	2,7	2495,9
5000 – 10000	76	x	0,0	485526,0	0,3	6388,5
<b>10000 нан 50000 ш. м. дейін</b>	<b>62</b>	<b>x</b>	<b>0,0</b>	<b>1375259,0</b>	<b>0,8</b>	<b>22181,6</b>
10000 – 20000	28	x	0,0	372415,0	0,2	13300,5
20000 – 30000	14	x	0,0	292861,0	0,2	20918,6
30000 – 40000	13	x	0,0	427576,0	0,3	32890,5
40000 – 50000	7	x	0,0	282407,0	0,2	40343,9
<b>50000 нан 100000 ш. м. дейін</b>	<b>20</b>	<b>x</b>	<b>0,0</b>	<b>1096287,0</b>	<b>0,6</b>	<b>54814,4</b>
50000 – 60000	14	x	0,0	706172,0	0,4	50440,9
60000 – 80000	5	x	0,0	310115,0	0,2	62023,0
80000 – 100000	1	x	0,0	80000,0	0,0	80000,0
<b>100000 нан 500000 ш. м. дейін</b>	<b>18</b>	<b>x</b>	<b>0,0</b>	<b>2480144,0</b>	<b>1,5</b>	<b>137785,8</b>
100000 – 200000	14	x	0,0	1559744,0	0,9	111410,3
200000 – 300000	4	x	0,0	920400,0	0,5	230100,0
300000 – 400000	-	-	-	-	-	-
400000 – 500000	-	-	-	-	-	-
<b>500000 нан 1000000 ш. м. дейін</b>	<b>4</b>	<b>x</b>	<b>0,0</b>	<b>2680793,0</b>	<b>1,6</b>	<b>670198,3</b>
500000 – 600000	-	-	-	-	-	-
600000 – 700000	3	x	0,0	1930700,0	1,1	643566,7
700000 – 800000	1	x	0,0	750093,0	0,4	750093,0
800000 – 900000	-	-	-	-	-	-
900000 – 1000000	-	-	-	-	-	-
<b>1000000 ш. м. жоғары</b>	<b>1</b>	<b>x</b>	<b>0,0</b>	<b>1218000,0</b>	<b>0,7</b>	<b>1218000,0</b>
Жеміс-жидек екпелері жоқ шаруашылықтар	1421230	51,6	x	x	x	x

## Жеміс-жидек екпелері алқабының ауқымы бойынша шаруашылық санаттарын топтастыру (диаграммы)

### Кәсіпорындар

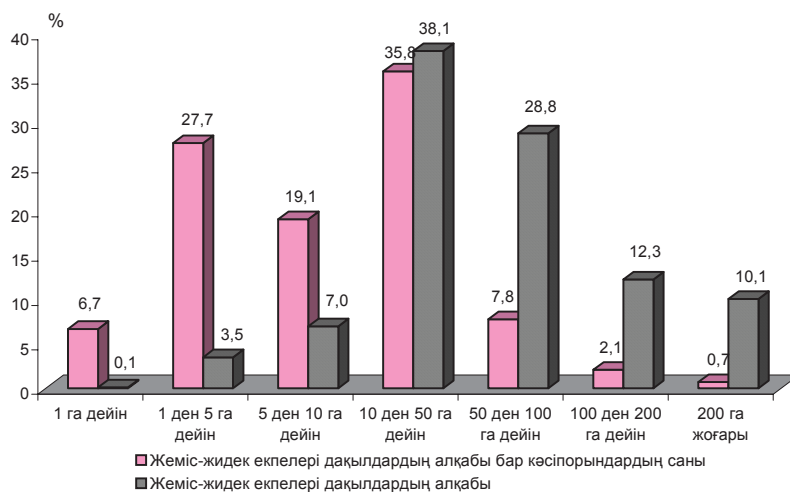

### Шаруа (фермер) қожалықтары

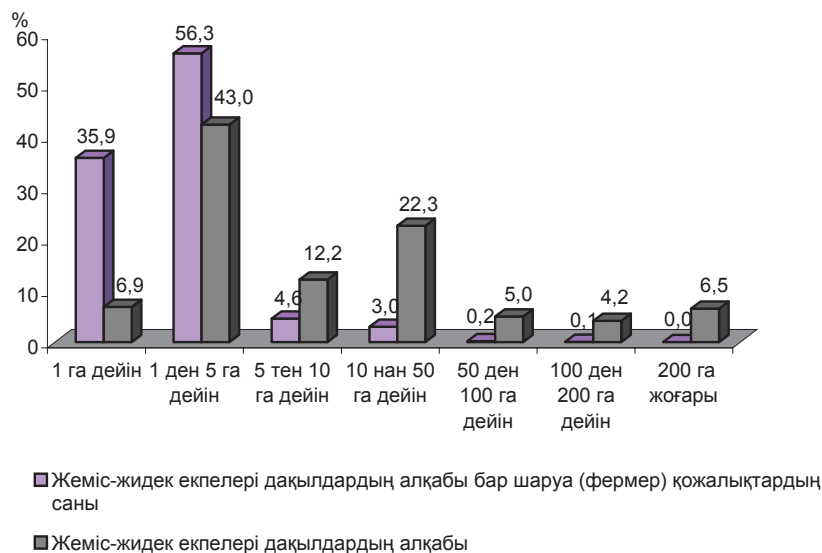

### Жұртшылық шаруашылығы

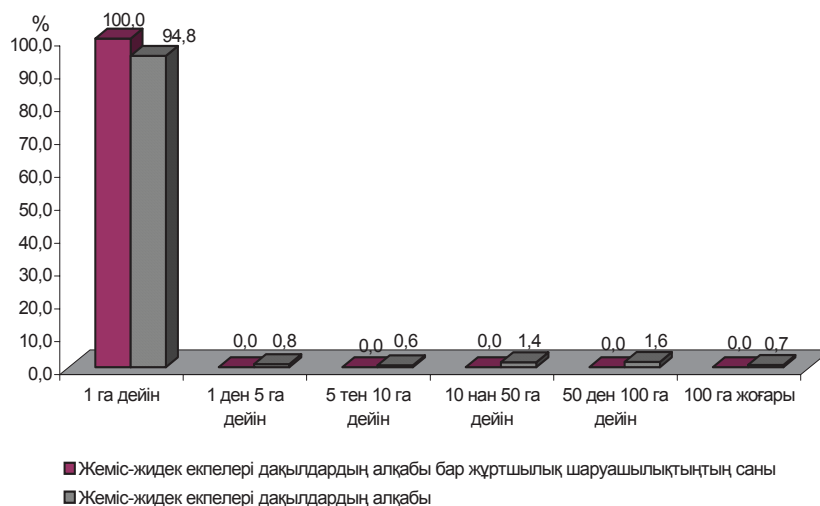

**Өңірлер бөлінісіндегі жеміс-жидек екпелері алқабының ауқымы бойынша шаруа (фермер) қожалықтарын және кәсіпорындарды топтастыру**

оның ішінде														
1,0 га дейін														
1,0 ден 5,0 га дейін														
			шаруашылықтың саны					шаруашылықтың саны					жеміс-жидек екпелерінің алқабы	
Жеміс-жидек екпелерінің алқабы бар шаруашылықтың саны	Жеміс-жидек екпелерінің алқабы – барлығы, га	бірлік	шаруашылықтың барлық санына % -бен	шаруашылықтың барлық санына % -бен	жеміс-жидек екпелерінің алқабы бар шаруашылықтың санына % -бен	га	жеміс-жидек екпелерінің алқабына % -бен	жеміс-жидек екпелерінің алқабы бар орта есеппен бір шаруашылыққа ш. м.	бірлік	шаруашылықтың барлық санына % -бен	жеміс-жидек екпелерінің алқабы бар шаруашылықтың санына % -бен	га	жеміс-жидек екпелерінің алқабына % -бен	жеміс-жидек екпелерінің алқабы бар орта есеппен бір шаруашылыққа ш. м.
A	1	2	3	4	5	6	7	8	9	10	11	12	13	14
Қазақстан Республикасы	5086	16408,0	1746	0,9	34,3	781,8	4,8	4477,7	2781	1,4	54,7	4997,2	30,5	17969,1
Ақмола облысы	20	446,3	-	-	-	-	-	-	4	0,1	20,0	7,0	1,6	17500,0
Ақтөбе облысы	-	-	-	-	-	-	-	-	-	-	-	-	-	-
Алматы	2686	9544,8	640	1,3	23,8	334,7	3,5	5229,7	1700	3,4	63,3	3207,4	33,6	18867,1
Атырау	8	96,5	3	0,1	37,5	0,8	0,8	2666,7	2	0,1	25,0	4,5	4,7	22500,0
Шығыс Қазақстан	20	229,9	4	0,0	20,0	2,4	1,0	6000,0	3	0,0	15,0	9,0	3,9	30000,0
Жамбыл	130	501,4	55	0,4	42,3	28,6	5,7	5200,0	56	0,4	43,1	102,8	20,5	18357,1
Батыс Қазақстан	11	48,5	1	0,0	9,1	0,0	0,1	0,0	6	0,1	54,5	12,5	25,8	20833,3
Қарағанды	2	18,0	-	-	-	-	-	-	1	0,0	50,0	2,0	11,1	20000,0
Қостанай	2	48,1	1	0,0	50,0	0,1	0,2	1000,0	-	-	-	-	-	-
Қызылорда	10	64,1	1	0,0	10,0	0,2	0,3	2000,0	5	0,2	50,0	12,9	20,1	25800,0
Манғыстау	10	28,0	4	0,4	40,0	1,6	5,8	4000,0	5	0,4	50,0	8,9	31,7	17800,0
Павлодар	1	-	1	0,0	100,0	-	-	-	-	-	-	-	-	-
Солтүстік Қазақстан	6	58,4	-	-	-	-	-	-	1	0,0	16,7	3,6	6,2	36000,0
Оңтүстік Қазақстан	2173	5310,2	1034	1,4	47,6	412,7	7,8	3991,3	993	1,3	45,7	1613,6	30,4	16249,7
Астана қаласы	-	-	-	-	-	-	-	-	-	-	-	-	-	-
Алматы қаласы	7	13,7	2	1,1	28,6	0,7	4,8	3500,0	5	2,8	71,4	13,0	95,2	26000,0

## жалғасы

оның ішінде											
5,0 ден 10,0 га дейін						10,0 ден 50,0 га дейін					
шаруашылықтың саны			жеміс-жидек екпелерінің алқабы			шаруашылықтың саны			жеміс-жидек екпелерінің алқабы		
бірлік	шаруашылықтың санына %-бен	жеміс-жидек екпелерінің алқабы бар шаруашылықтың санына % -бен	га	жеміс-жидек екпелерінің алқабына % -бен	жеміс-жидек екпелерінің алқабы бар орта есеппен бір шаруашылық а ш. м.	бірлік	шаруашылықтың санына % -бен	шаруашылықтың санына % -бен	га	жеміс-жидек екпелерінің алқабына % -бен	жеміс-жидек екпелерінің алқабы бар орта есеппен бір шаруашылық а ш. м.
A	15	16	17	18	19	20	21	22	23	24	25
Қазақстан Республикасы	273	0,1	5,4	1727,7	10,5	63285,7	242	0,1	4,8	4476,8	184991,7
Ақмола облысы	2	0,0	10,0	16,0	3,6	80000,0	12	0,2	60,0	230,0	191666,7
Ақтөбе облысы	-	-	-	-	-	-	-	-	-	-	-
Алматы	179	0,4	6,7	1123,5	11,8	62765,4	146	0,3	5,4	2632,2	180287,7
Атырау	1	0,0	12,5	6,2	6,4	62000,0	1	0,0	12,5	35,0	350000,0
Шығыс Қазақстан	4	0,0	20,0	22,0	9,6	55000,0	9	0,1	45,0	196,5	218333,3
Жамбыл	9	0,1	6,9	59,3	11,8	65888,9	7	0,0	5,4	127,7	182428,6
Батыс Қазақстан	3	0,1	27,3	18,0	37,1	60000,0	1	0,0	9,1	18,0	180000,0
Қарағанды	-	-	-	-	-	-	1	0,0	50,0	16,0	160000,0
Қостанай	-	-	-	-	-	-	1	0,0	50,0	48,0	480000,0
Қызылорда	-	-	-	-	-	-	4	0,1	40,0	51,0	127500,0
Манғыстау	-	-	-	-	-	-	1	0,1	10,0	17,5	175000,0
Павлодар	-	-	-	-	-	-	-	-	-	-	-
Солтүстік Қазақстан	1	0,0	16,7	5,0	8,6	50000,0	4	0,1	66,7	49,8	124500,0
Оңтүстік Қазақстан	74	0,1	3,4	477,7	9,0	64554,1	55	0,1	2,5	1055,1	191836,4
Астана қаласы	-	-	-	-	-	-	-	-	-	-	-
Алматы қаласы	-	-	-	-	-	-	-	-	-	-	-

## жалғасы

оның ішінде											
50,0 ден 100,0 га дейін						100,0 ден 200,0 га дейін					
шаруашылықтың саны			жеміс-жидек екпелерінің алқабы			шаруашылықтың саны			жеміс-жидек екпелерінің алқабы		
бірлік	шаруашылықтың санына %-бен	жеміс-жидек екпелерінің алқабы бар шаруашылықтың санына % -бен	га	жеміс-жидек екпелерінің алқабына % -бен	жеміс-жидек екпелерінің алқабы бар орта есеппен бір шаруашылық а ш. м.	бірлік	шаруашылықтың санына % -бен	шаруашылықтың санына % -бен	га	жеміс-жидек екпелерінің алқабына % -бен	жеміс-жидек екпелерінің алқабы бар орта есеппен бір шаруашылық а ш. м.
A	27	28	29	30	31	32	33	34	35	36	37
Қазақстан Республикасы	30	0,0	0,6	2053,4	12,5	684466,7	10	0,0	0,2	1113,4	1113400,0
Ақмола облысы	1	0,0	5,0	91,3	20,5	913000,0	1	0,0	5,0	102,0	1020000,0
Ақтөбе облысы	-	-	-	-	-	-	-	-	-	-	-
Алматы	13	0,0	0,5	903,0	9,5	694615,4	5	0,0	0,2	587,3	1174600,0
Атырау	1	0,0	12,5	50,0	51,8	500000,0	-	-	-	-	-
Шығыс Қазақстан	-	-	-	-	-	-	-	-	-	-	-
Жамбыл	3	0,0	2,3	183,0	36,5	610000,0	-	-	-	-	-
Батыс Қазақстан	-	-	-	-	-	-	-	-	-	-	-
Қарағанды	-	-	-	-	-	-	-	-	-	-	-
Қостанай	-	-	-	-	-	-	-	-	-	-	-
Қызылорда	-	-	-	-	-	-	-	-	-	-	-
Манғыстау	-	-	-	-	-	-	-	-	-	-	-

оның ішінде									
50,0 ден 100,0 га дейін					100,0 ден 200,0 га дейін				
шаруашылықтың саны		жеміс-жидек екпелерінің алқабы			шаруашылықтың саны			жеміс-жидек екпелерінің алқабы	
бірлік	шаруашылықтың барлық санына % -бен	жеміс-жидек екпелерінің алқабы бар шаруашылықтың санына % -бен	га	жеміс-жидек екпелерінің алқабына % -бен	бірлік	шаруашылықтың барлық санына % -бен	шаруашылықтың барлық санына % -бен	га	жеміс-жидек екпелерінің алқабына % -бен
A	27	28	29	30	31	32	33	34	35
Павлодар	-	-	-	-	-	-	-	-	-
Солтүстік Қазақстан	-	-	-	-	-	-	-	-	-
Оңтүстік Қазақстан	12	0,0	0,6	826,1	15,6	688416,7	4	0,0	0,2
Астана қаласы	-	-	-	-	-	-	-	-	-
Алматы қаласы	-	-	-	-	-	-	-	-	-

### соңы

оның ішінде									
200,0 га жоғары					жеміс-жидек екпелерінің алқабы				
шаруашылықтың саны		жеміс-жидек екпелерінің алқабы			шаруашылықтың саны			жеміс-жидек екпелерінің алқабы	
бірлік	шаруашылықтың барлық санына % -бен	жеміс-жидек екпелерінің алқабы бар шаруашылықтың санына % -бен	га	жеміс-жидек екпелерінің алқабына % -бен	бірлік	шаруашылықтың барлық санына % -бен	шаруашылықтың барлық санына % -бен	га	жеміс-жидек екпелерінің алқабына % -бен
A	39	40	41	42	43	44	45	46	47
Қазақстан Республикасы	4	0,0	0,1	1257,8	7,7	3144500,0	198765	97,5	99,7
Ақмола облысы	-	-	-	-	-	-	5906	99,7	100,0
Ақтөбе облысы	-	-	-	-	-	-	5729	100,0	94,7
Алматы	3	0,0	0,1	756,8	7,9	2522666,7	47992	99,6	99,9
Атырау	-	-	-	-	-	-	2080	99,9	99,2
Шығыс Қазақстан	-	-	-	-	-	-	16831	99,8	100,0
Жамбыл	-	-	-	-	-	-	15572	100,0	99,7
Батыс Қазақстан	-	-	-	-	-	-	4654	99,1	100,0
Қарағанды	-	-	-	-	-	-	6828	100,0	99,9
Қостанай	-	-	-	-	-	-	7918	97,1	100,0
Қызылорда	-	-	-	-	-	-	3181	96,0	99,0
Манғыстау	-	-	-	-	-	-	1104	99,1	100,0
Павлодар	-	-	-	-	-	-	3957	99,9	97,1
Солтүстік Қазақстан	-	-	-	-	-	-	5313	100,0	96,0
Оңтүстік Қазақстан	1	0,0	0,0	501,0	9,4	5010000,0	71500	96,0	96,0
Астана қаласы	-	-	-	-	-	-	30	96,0	96,0
Алматы қаласы	-	-	-	-	-	-	170	96,0	96,0

# Өңірлер бөлінісіндегі жеміс-жидек екпелері алқабының ауқымы бойынша кәсіпорындарды топтастыру

оның ішінде														
1,0 га дейін														
1,0 ден 5,0 га дейін														
кәсіпорындардың саны														
кәсіпорындардың саны														
кәсіпорындардың саны														
кәсіпорындардың саны														
кәсіпорындардың саны														
кәсіпорындардың саны														
кәсіпорындардың саны														
кәсіпорындардың саны														
кәсіпорындардың саны														
кәсіпорындардың саны														
кәсіпорындардың саны														
кәсіпорындардың саны														
кәсіпорындардың саны														
кәсіпорындардың саны														
кәсіпорындардың саны														
кәсіпорындардың саны														
кәсіпорындардың саны														
кәсіпорындардың саны														
кәсіпорындардың саны														
кәсіпорындардың саны														
кәсіпорындардың саны														
кәсіпорындардың саны														
кәсіпорындардың саны														
кәсіпорындардың саны														
кәсіпорындардың саны														
кәсіпорындардың саны														
кәсіпорындардың саны														
кәсіпорындардың саны														
кәсіпорындардың саны														
кәсіпорындардың саны														
кәсіпорындардың саны														
кәсіпорындардың саны														
кәсіпорындардың саны														
кәсіпорындардың саны														
кәсіпорындардың саны														
кәсіпорындардың саны														
кәсіпорындардың саны														
кәсіпорындардың саны														
кәсіпорындардың саны														
кәсіпорындардың саны														
кәсіпорындардың саны														
кәсіпорындардың саны														
кәсіпорындардың саны														
кәсіпорындардың саны														
кәсіпорындардың саны														
кәсіпорындардың саны														
кәсіпорындардың саны														
кәсіпорындардың саны														
кәсіпорындардың саны														
кәсіпорындардың саны														
кәсіпорындардың саны														
кәсіпорындардың саны														
кәсіпорындардың саны														
кәсіпорындардың саны														
кәсіпорындардың саны														
кәсіпорындардың саны														
кәсіпорындардың саны														
кәсіпорындардың саны														
кәсіпорындардың саны														
кәсіпорындардың саны														
кәсіпорындардың саны														
кәсіпорындардың саны														
кәсіпорындардың саны														
кәсіпорындардың саны														
кәсіпорындардың саны														
кәсіпорындардың саны														
кәсіпорындардың саны														
кәсіпорындардың саны														
кәсіпорындардың саны														
кәсіпорындардың саны														
кәсіпорындардың саны														
кәсіпорындардың саны														
кәсіпорындардың саны														
кәсіпорындардың саны														
кәсіпорындардың саны														
кәсіпорындардың саны														
кәсіпорындардың саны														
кәсіпорындардың саны														
кәсіпорындардың саны														
кәсіпорындардың саны														
кәсіпорындардың саны														
кәсіпорындардың саны														
кәсіпорындардың саны														
кәсіпорындардың саны														
кәсіпорындардың саны														
кәсіпорындардың саны														
кәсіпорындардың саны														
кәсіпорындардың саны														
кәсіпорындардың саны														
кәсіпорындардың саны														
кәсіпорындардың саны														
кәсіпорындардың саны														
кәсіпорындардың саны														
кәсіпорындардың саны														
кәсіпорындардың саны														
кәсіпорындардың саны														
кәсіпорындардың саны														
кәсіпорындардың саны														
кәсіпорындардың саны														
кәсіпорындардың саны														
кәсіпорындардың саны														
кәсіпорындардың саны														
кәсіпорындардың саны														
кәсіпорындардың саны														
кәсіпорындардың саны														
кәсіпорындардың саны														
кәсіпорындардың саны														
кәсіпорындардың саны														
кәсіпорындардың саны														
кәсіпорындардың саны														
кәсіпорындардың саны														
кәсіпорындардың саны														
кәсіпорындардың саны														
кәсіпорындардың саны														
кәсіпорындардың саны														
кәсіпорындардың саны														
кәсіпорындардың саны														
кәсіпорындардың саны														
кәсіпорындардың саны														
кәсіпорындардың саны														
кәсіпорындардың саны														
кәсіпорындардың саны														
кәсіпорындардың саны														
кәсіпорындардың саны														
кәсіпорындардың саны														
кәсіпорындардың саны														
кәсіпорындардың саны														
кәсіпорындардың саны														
кәсіпорындардың саны														
кәсіпорындардың саны														
кәсіпорындардың саны														
кәсіпорындардың саны														
кәсіпорындардың саны														
кәсіпорындардың саны														
кәсіпорындардың саны														
кәсіпорындардың саны														
кәсіпорындардың саны														
кәсіпорындардың саны														
кәсіпорындардың саны														
кәсіпорындардың саны														
кәсіпорындардың саны														
кәсіпорындардың саны														
кәсіпорындардың саны														
кәсіпорындардың саны														
кәсіпорындардың саны														
кәсіпорындардың саны														
кәсіпорындардың саны														
кәсіпорындардың саны														
кәсіпорындардың саны														
кәсіпорындардың саны														
кәсіпорындардың саны														
кәсіпорындардың саны														
кәсіпорындардың саны														
кәсіпорындардың саны														
кәсіпорындардың саны														
кәсіпорындардың саны														
кәсіпорындардың саны														
кәсіпорындардың саны														
кәсіпорындардың саны														
кәсіпорындардың саны														
кәсіпорындардың саны														
кәсіпорындардың саны														
кәсіпорындардың саны														
кәсіпорындардың саны														
кәсіпорындардың саны														
кәсіпорындардың саны														
кәсіпорындардың саны														
кәсіпорындардың саны														
кәсіпорындардың саны														
кәсіпорындардың саны														
кәсіпорындардың саны														
кәсіпорындардың саны														
кәсіпорындардың саны														
кәсіпорындардың саны														
кәсіпорындардың саны														
кәсіпорындардың саны														
кәсіпорындардың саны														
кәсіпорындардың саны														
кәсіпорындардың саны														
кәсіпорындардың саны														
кәсіпорындардың саны														
кәсіпорындардың саны														
кәсіпорындардың саны														
кәсіпорындардың саны														
кәсіпорындардың саны														
кәсіпорындардың саны														
кәсіпорындардың саны														
кәсіпорындардың саны														
кәсіпорындардың саны														
кәсіпорындардың саны														
кәсіпорындардың саны														
кәсіпорындардың саны														
кәсіпорындардың саны														
кәсіпорындардың саны														
кәсіпорындардың саны														
кәсіпорындардың саны														
кәсіпорындардың саны														
кәсіпорындардың саны														
кәсіпорындардың саны														
кәсіпорындардың саны														
кәсіпорындардың саны														
кәсіпорындардың саны														
кәсіпорындардың саны														
кәсіпорындардың саны														
кәсіпорындардың саны														
кәсіпорындардың саны														
кәсіпорындардың саны														
кәсіпорындардың саны														
кәсіпорындардың саны														
кәсіпорындардың саны														
кәсіпорындардың саны														
кәсіпорындардың саны														
кәсіпорындардың саны														
кәсіпорындардың саны														
кәсіпорындардың саны														
кәсіпорындардың саны														
кәсіпорындардың саны														
кәсіпорындардың саны														
кәсіпорындардың саны														
кәсіпорындардың саны														
кәсіпорындардың саны														
кәсіпорындардың саны														
кәсіпорындардың саны														
кәсіпорындардың саны														
кәсіпорындардың саны														
кәсіпорындардың саны														
кәсіпорындардың саны														
кәсіпорындардың саны														
кәсіпорындардың саны														
кәсіпорындардың саны														
кәсіпорындардың саны														
кәсіпорындардың саны														
кәсіпорындардың саны														
кәсіпорындардың саны														
кәсіпорындардың саны														
кәсіпорындардың саны														
кәсіпорындардың саны														
кәсіпорындардың саны														
кәсіпорындардың саны														

## жалғасы

	онын ішінде													
	5,0 ден 10,0 га дейін						10,0 ден 50,0 га дейін							
	кәсіпорындардың саны			жеміс-жидек егкелерінің алқабы			кәсіпорындардың саны				жеміс-жидек егкелерінің алқабы			
бірлік	барлық кәсіпорындардың санына % -бен	жеміс-жидек егкелерінің алқабы бар кәсіпорындардың санына % -бен	га	жеміс-жидек егкелерінің алқабына % -бен к	жеміс-жидек егкелерінің алқабы бар орта есеппен бір кәсіпорында, ш. м.	бірлік	барлық кәсіпорындардың санына % -бен	жеміс-жидек егкелерінің алқабы бар орта есеппен бір кәсіпорында, ш. м.	га	жеміс-жидек егкелерінің алқабына % -бен к	жеміс-жидек егкелерінің алқабы бар орта есеппен бір кәсіпорында, ш. м.	бірлік	барлық кәсіпорындардың санына % -бен	жеміс-жидек егкелерінің алқабы бар орта есеппен бір кәсіпорында, ш. м.
A	15	16	17	18	19	20	21	22	23	24	25	26		
Қазақстан Республикасы	54	0,6	19,1	366,9	7,0	67944,4	101	1,1	35,8	1984,1	38,1	196445,5		
Ақмола облысы	2	0,2	11,1	16,0	4,9	80000,0	11	1,2	61,1	209,0	64,6	190000,0		
Ақтөбе облысы	-	-	-	-	-	-	-	-	-	-	-	-		
Алматы	14	1,7	18,4	84,0	4,2	60000,0	29	3,5	38,2	571,0	28,5	196896,6		
Атырау	1	1,0	33,3	6,2	14,7	62000,0	1	1,0	33,3	35,0	82,9	350000,0		
Шығыс Қазақстан	1	0,2	20,0	7,0	14,1	70000,0	2	0,4	40,0	42,0	84,4	210000,0		
Жамбыл	3	0,6	33,3	22,0	9,7	73333,3	3	0,6	33,3	68,0	30,1	226666,7		
Батыс Қазақстан	1	0,3	25,0	5,0	50,0	50000,0	-	-	-	-	-	-		
Қарағанды	-	-	-	-	-	-	1	0,3	50,0	16,0	88,9	160000,0		



[illegible]

## жалғасы

[illegible]

соңы

	оның ішінде										жеміс-жидек егпелерінің алқабы жоқ кәсіпорындар	
	200,0 га жоғары											
	кәсіпорындардың саны					жеміс-жидек егпелерінің алқабы						
	бірлік	барлық кәсіпорындардың санына % -бен	жеміс-жидек егпелерінің алқабы бар кәсіпорындардың санына %-бен	га	жеміс-жидек егпелерінің алқабына %-бен	жеміс-жидек егпелерінің алқабы бар орта есеппен бір кәсіпорынға, ш. м.	саны, бірлік	кәсіпорындардың барлық санына % -бен				
A	39	40	41	42	43	44	45	46				
Қазақстан Республикасы	2	0,0	0,7	527,8	10,1	2639000,0	9263	97,0				
Ақмола облысы	-	-	-	-	-	-	-	98,0				
Ақтөбе облысы	-	-	-	-	-	-	-	385		100,0		
Алматы	2	0,2	2,6	527,8	26,4	2639000,0	743	90,7				
Атырау	-	-	-	-	-	-	-	97		97,0		
Шығыс Қазақстан	-	-	-	-	-	-	-	469		98,9		
Жамбыл	-	-	-	-	-	-	-	470		98,1		
Батыс Қазақстан	-	-	-	-	-	-	-	339		98,8		
Қарағанды	-	-	-	-	-	-	-	308		99,4		
Қостанай	-	-	-	-	-	-	-	1233		99,8		
Қызылорда	-	-	-	-	-	-	-	409		98,1		
Манғыстау	-	-	-	-	-	-	-	123		96,1		
Павлодар	-	-	-	-	-	-	-	202		100,0		
Солтүстік Қазақстан	-	-	-	-	-	-	-	710		99,3		
Оңтүстік Қазақстан	-	-	-	-	-	-	-	2770		95,1		
Астана қаласы	-	-	-	-	-	-	-	21		100,0		
Алматы қаласы	-	-	-	-	-	-	-	109		97,3		

Өңірлер бөлінісіндегі жеміс-жидек егекпелері алқабының ауқымы бойынша шаруа (фермер) қожалықтарын топтастыру

оның ішінде													
1,0 га дейін													
шаруашылықтың саны													
жеміс-жидек егекпелерінің алқабы													
шаруашылықтың саны													
жеміс-жидек егекпелерінің алқабы													
шаруашылықтың саны													
жеміс-жидек егекпелерінің алқабы													
шаруашылықтың саны													
жеміс-жидек егекпелерінің алқабы													
шаруашылықтың саны													
жеміс-жидек егекпелерінің алқабы													
шаруашылықтың саны													
жеміс-жидек егекпелерінің алқабы													
шаруашылықтың саны													
жеміс-жидек егекпелерінің алқабы													
шаруашылықтың саны													
жеміс-жидек егекпелерінің алқабы													
шаруашылықтың саны													
жеміс-жидек егекпелерінің алқабы													
шаруашылықтың саны													
жеміс-жидек егекпелерінің алқабы													
шаруашылықтың саны													
жеміс-жидек егекпелерінің алқабы													
шаруашылықтың саны													
жеміс-жидек егекпелерінің алқабы													
шаруашылықтың саны													
жеміс-жидек егекпелерінің алқабы													
шаруашылықтың саны													
жеміс-жидек егекпелерінің алқабы													
шаруашылықтың саны													
жеміс-жидек егекпелерінің алқабы													
шаруашылықтың саны													
жеміс-жидек егекпелерінің алқабы													
шаруашылықтың саны													
жеміс-жидек егекпелерінің алқабы													
шаруашылықтың саны													
жеміс-жидек егекпелерінің алқабы													
шаруашылықтың саны													
жеміс-жидек егекпелерінің алқабы													
шаруашылықтың саны													
жеміс-жидек егекпелерінің алқабы													
шаруашылықтың саны													
жеміс-жидек егекпелерінің алқабы													
шаруашылықтың саны													
жеміс-жидек егекпелерінің алқабы													
шаруашылықтың саны													
жеміс-жидек егекпелерінің алқабы													
шаруашылықтың саны													
жеміс-жидек егекпелерінің алқабы													
шаруашылықтың саны													
жеміс-жидек егекпелерінің алқабы													
шаруашылықтың саны													
жеміс-жидек егекпелерінің алқабы													
шаруашылықтың саны													
жеміс-жидек егекпелерінің алқабы													
шаруашылықтың саны													
жеміс-жидек егекпелерінің алқабы													
шаруашылықтың саны													
жеміс-жидек егекпелерінің алқабы													
шаруашылықтың саны													
жеміс-жидек егекпелерінің алқабы													
шаруашылықтың саны													
жеміс-жидек егекпелерінің алқабы													
шаруашылықтың саны													
жеміс-жидек егекпелерінің алқабы													
шаруашылықтың саны													
жеміс-жидек егекпелерінің алқабы													
шаруашылықтың саны													
жеміс-жидек егекпелерінің алқабы													
шаруашылықтың саны													
жеміс-жидек егекпелерінің алқабы													
шаруашылықтың саны													
жеміс-жидек егекпелерінің алқабы													
шаруашылықтың саны													
жеміс-жидек егекпелерінің алқабы													
шаруашылықтың саны													
жеміс-жидек егекпелерінің алқабы													
шаруашылықтың саны													
жеміс-жидек егекпелерінің алқабы													
шаруашылықтың саны													
жеміс-жидек егекпелерінің алқабы													
шаруашылықтың саны													
жеміс-жидек егекпелерінің алқабы													
шаруашылықтың саны													
жеміс-жидек егекпелерінің алқабы													
шаруашылықтың саны													
жеміс-жидек егекпелерінің алқабы													
шаруашылықтың саны													
жеміс-жидек егекпелерінің алқабы													
шаруашылықтың саны													
жеміс-жидек егекпелерінің алқабы													
шаруашылықтың саны													
жеміс-жидек егекпелерінің алқабы													
шаруашылықтың саны													
жеміс-жидек егекпелерінің алқабы													
шаруашылықтың саны													
жеміс-жидек егекпелерінің алқабы													
шаруашылықтың саны													
жеміс-жидек егекпелерінің алқабы													
шаруашылықтың саны													
жеміс-жидек егекпелерінің алқабы													
шаруашылықтың саны													
жеміс-жидек егекпелерінің алқабы													
шаруашылықтың саны													
жеміс-жидек егекпелерінің алқабы													
шаруашылықтың саны													
жеміс-жидек егекпелерінің алқабы													
шаруашылықтың саны													
жеміс-жидек егекпелерінің алқабы													
шаруашылықтың саны													
жеміс-жидек егекпелерінің алқабы													
шаруашылықтың саны													
жеміс-жидек егекпелерінің алқабы													
шаруашылықтың саны													
жеміс-жидек егекпелерінің алқабы													
шаруашылықтың саны													
жеміс-жидек егекпелерінің алқабы													
шаруашылықтың саны													
жеміс-жидек егекпелерінің алқабы													
шаруашылықтың саны													
жеміс-жидек егекпелерінің алқабы													
шаруашылықтың саны													
жеміс-жидек егекпелерінің алқабы													
шаруашылықтың саны													
жеміс-жидек егекпелерінің алқабы													
шаруашылықтың саны													
жеміс-жидек егекпелерінің алқабы													
шаруашылықтың саны													
жеміс-жидек егекпелерінің алқабы													
шаруашылықтың саны													
жеміс-жидек егекпелерінің алқабы													
шаруашылықтың саны													
жеміс-жидек егекпелерінің алқабы													
шаруашылықтың саны													
жеміс-жидек егекпелерінің алқабы													
шаруашылықтың саны													
жеміс-жидек егекпелерінің алқабы													
шаруашылықтың саны													
жеміс-жидек егекпелерінің алқабы													
шаруашылықтың саны													
жеміс-жидек егекпелерінің алқабы													
шаруашылықтың саны													
жеміс-жидек егекпелерінің алқабы													
шаруашылықтың саны													
жеміс-жидек егекпелерінің алқабы													
шаруашылықтың саны													
жеміс-жидек егекпелерінің алқабы													
шаруашылықтың саны													
жеміс-жидек егекпелерінің алқабы													
шаруашылықтың саны													
жеміс-жидек егекпелерінің алқабы													
шаруашылықтың саны													
жеміс-жидек егекпелерінің алқабы													
шаруашылықтың саны													
жеміс-жидек егекпелерінің алқабы													
шаруашылықтың саны													
жеміс-жидек егекпелерінің алқабы													
шаруашылықтың саны													
жеміс-жидек егекпелерінің алқабы													
шаруашылықтың саны													
жеміс-жидек егекпелерінің алқабы													
шаруашылықтың саны													
жеміс-жидек егекпелерінің алқабы													
шаруашылықтың саны													
жеміс-жидек егекпелерінің алқабы													
шаруашылықтың саны													
жеміс-жидек егекпелерінің алқабы													
шаруашылықтың саны													
жеміс-жидек егекпелерінің алқабы													
шаруашылықтың саны													
жеміс-жидек егекпелерінің алқабы													
шаруашылықтың саны													
жеміс-жидек егекпелерінің алқабы													
шаруашылықтың саны													
жеміс-жидек егекпелерінің алқабы													
шаруашылықтың саны													
жеміс-жидек егекпелерінің алқабы													
шаруашылықтың саны													
жеміс-жидек егекпелерінің алқабы													
шаруашылықтың саны													
жеміс-жидек егекпелерінің алқабы													
шаруашылықтың саны													
жеміс-жидек егекпелерінің алқабы													
шаруашылықтың саны													
жеміс-жидек егекпелерінің алқабы													
шаруашылықтың саны													
жеміс-жидек егекпелерінің алқабы													
шаруашылықтың саны													
жеміс-жидек егекпелерінің алқабы													
шаруашылықтың саны													
жеміс-жидек егекпелерінің алқабы													
шаруашылықтың саны													
жеміс-жидек егекпелерінің алқабы													
шаруашылықтың саны													
жеміс-жидек егекпелерінің алқабы													
шаруашылықтың саны													
жеміс-жидек егекпелерінің алқабы													
шаруашылықтың саны													
жеміс-жидек егекпелерінің алқабы													
шаруашылықтың саны													
жеміс-жидек егекпелерінің алқабы													
шаруашылықтың саны													
жеміс-жидек егекпелерінің алқабы													
шаруашылықтың саны													
жеміс-жидек егекпелерінің алқабы													
шаруашылықтың саны													
жеміс-жидек егекпелерінің алқабы													
шаруашылықтың саны													
жеміс-жидек егекпелерінің алқабы													
шаруашылықтың саны													
жеміс-жидек егекпелерінің алқабы													
шаруашылықтың саны													
жеміс-жидек егекпелерінің алқабы													
шаруашылықтың саны													
жеміс-жидек егекпелерінің алқабы													
шаруашылықтың саны													
жеміс-жидек егекпелерінің алқабы													
шаруашылықтың саны													
жеміс-жидек егекпелерінің алқабы													

[illegible]

**жалғасы**

[illegible]

**жалғасы**

	оның ішінде											
	50,0 ден 100,0 га дейін						100,0 ден 200,0 га дейін					
	бірлік	шаруашылықтың саны	жеміс-жидек екпелерінің алқабы	жеміс-жидек екпелерінің алқабы	шаруашылықтың саны	жеміс-жидек екпелерінің алқабы	бірлік	шаруашылықтың саны	жеміс-жидек екпелерінің алқабы	жеміс-жидек екпелерінің алқабы	жеміс-жидек екпелерінің алқабы	
		шаруашылықтың барлық санына % -бен	га	жеміс-жидек екпелерінің алқабына % -бен	жеміс-жидек екпелерінің орта есеппен бір шаруашылық а ш. м.			шаруашылықтың барлық санына % -бен	жеміс-жидек екпелерінің алқабына % -бен	га	жеміс-жидек екпелерінің алқабына % -бен	жеміс-жидек екпелерінің орта есеппен бір шаруашылық а ш. м.
A	27	28	29	30	31	32	33	34	35	36	37	38
Қазақстан Республикасы	8	0,0	0,2	554,8	5,0	693500,0	4	0,0	0,1	474,1	4,2	1185250,0
Ақмола облысы	-	-	-	-	-	-	1	0,0	50,0	102,0	82,9	1020000,0
Ақтөбе облысы	-	-	-	-	-	-	-	-	-	-	-	-
Алматы	6	0,0	0,2	454,8	6,0	758000,0	2	0,0	0,1	258,1	3,4	1290500,0
Атырау	1	0,1	20,0	50,0	92,1	500000,0	-	-	-	-	-	-
Шығыс Қазақстан	-	-	-	-	-	-	-	-	-	-	-	-
Жамбыл	1	0,0	0,8	50,0	18,2	500000,0	-	-	-	-	-	-
Батыс Қазақстан	-	-	-	-	-	-	-	-	-	-	-	-
Қарағанды	-	-	-	-	-	-	-	-	-	-	-	-
Қостанай	-	-	-	-	-	-	-	-	-	-	-	-
Қызылорда	-	-	-	-	-	-	-	-	-	-	-	-
Манғыстау	-	-	-	-	-	-	-	-	-	-	-	-
Павлодар	-	-	-	-	-	-	-	-	-	-	-	-
Солтүстік Қазақстан	-	-	-	-	-	-	-	-	-	-	-	-
Оңтүстік Қазақстан	-	-	-	-	-	-	1	0,0	0,0	114,0	3,9	1140000,0
Астана қаласы	-	-	-	-	-	-	-	-	-	-	-	-
Алматы қаласы	-	-	-	-	-	-	-	-	-	-	-	-

**соңы**

оның ішінде											
200,0 га жоғары						жеміс-жидек екпелерінің алқабы					
шаруашылықтың саны			жеміс-жидек екпелерінің алқабы			шаруашылықтың саны			жеміс-жидек екпелерінің алқабы		
бірлік	шаруашылықтың барлық санына %-бен	жеміс-жидек екпелерінің алқабы бар шаруашылықтың санына %-бен	га	жеміс-жидек екпелерінің алқабына %-бен	жеміс-жидек екпелерінің орта есеппен бір шаруашылық а ш. м.	бірлік	шаруашылықтың барлық санына %-бен	жеміс-жидек екпелерінің алқабы бар шаруашылықтың санына %-бен	га	жеміс-жидек екпелерінің алқабына %-бен	жеміс-жидек екпелерінің орта есеппен бір шаруашылық а ш. м.
A	39	40	41	42	43	44	45	46	47	48	49
Қазақстан Республикасы	2	0,0	0,0	730,0	6,5	3650000,0	189502	46	189502	46	97,5
Ақмола облысы	-	-	-	-	-	-	5031	100,0	5031	100,0	100,0
Ақтөбе облысы	-	-	-	-	-	-	5344	100,0	5344	100,0	100,0
Алматы	1	0,0	0,0	229,0	3,0	2290000,0	47249	94,8	47249	94,8	99,7
Атырау	-	-	-	-	-	-	1983	99,9	1983	99,9	99,9
Шығыс Қазақстан	-	-	-	-	-	-	16362	99,9	16362	99,9	99,9
Жамбыл	-	-	-	-	-	-	15102	99,2	15102	99,2	99,2
Батыс Қазақстан	-	-	-	-	-	-	4315	99,8	4315	99,8	99,8
Қарағанды	-	-	-	-	-	-	6520	100,0	6520	100,0	100,0
Қостанай	-	-	-	-	-	-	6685	100,0	6685	100,0	100,0
Қызылорда	-	-	-	-	-	-	2772	99,9	2772	99,9	99,9
Манғыстау	-	-	-	-	-	-	981	99,5	981	99,5	99,5
Павлодар	-	-	-	-	-	-	3755	100,0	3755	100,0	100,0
Солтүстік Қазақстан	-	-	-	-	-	-	4603	100,0	4603	100,0	100,0
Оңтүстік Қазақстан	1	0,0	0,0	501,0	17,0	5010000,0	68730	97,1	68730	97,1	97,1

	оның ішінде						Жеміс-жидек екпелерінің алқабы жоқ шаруашылықтар		
	200,0 га жоғары								
	шаруашылықтың саны			Жеміс-жидек екпелерінің алқабы					
	бірлік	шаруашылықтың барлық санына %-бен	Жеміс-жидек екпелерінің алқабы бар шаруашылықтың санына %-бен	га	Жеміс-жидек екпелерінің алқабына %-бен	Жеміс-жидек екпелерінің алқабы бар орта есеппен бір шаруашылыққа ш. м.	саны, бірлік	шаруашылықтың барлық санына %-бен	
A	39	40	41	42	43	44	45	46	
Астана қаласы	-	-	-	-	-	-	9	100,0	
Алматы қаласы	-	-	-	-	-	-	61	93,8	

## Өңірлер бөлінісіндегі жеміс-жидек екпелері алқабының ауқымы бойынша жұртшылық шаруашылығын топтастыру

	Жеміс-жидек екпелерінің алқабы бар шаруашылықтың саны	Жеміс-жидек екпелерінің алқабына барлық санына %-бен	Жеміс-жидек екпелерінің алқабы бар орта есеппен бір шаруашылыққа ш. м.	оның ішінде						10000,0 ден 50000,0 ш. м. дейін					
				10000,0 ш. м. дейін			алаң			шаруашылықтың саны			алаң		
				бірлік	шаруашылықтың барлық санына %-бен	Жеміс-жидек екпелерінің алқабы бар орта есеппен бір шаруашылыққа ш. м.	га	Жеміс-жидек екпелерінің алқабына %-бен	Жеміс-жидек екпелерінің алқабы бар орта есеппен бір шаруашылыққа ш. м.	бірлік	шаруашылықтың барлық санына %-бен	Жеміс-жидек екпелерінің алқабы бар орта есеппен бір шаруашылыққа ш. м.	га	Жеміс-жидек екпелерінің алқабына %-бен	Жеміс-жидек екпелерінің алқабы бар орта есеппен бір шаруашылыққа ш. м.
A	1	2	3	4	5	6	7	8	9	10	11	12	13	14	
Қазақстан Республикасы	1331225	170388461,9	1331120	48,4	100,0	161537978,9	94,8	121,4	62	0,0	0,0	1375259,0	0,8	22181,6	
Ақмола облысы	91741	7192353,0	91715	44,0	100,0	5860018,0	81,5	63,9	12	0,0	0,0	225100,0	3,1	18758,3	
Ақтөбе облысы	23645	1560466,6	23645	19,8	100,0	1560466,6	100,0	66,0	-	-	-	-	-	-	
Алматы	222622	44145948,0	222573	58,7	100,0	38799559,0	87,9	174,3	25	0,0	0,0	602100,0	1,4	24084,0	
Атырау	13952	882554,2	13952	22,7	100,0	882554,2	100,0	63,3	-	-	-	-	-	-	
Шығыс Қазақстан	132176	10895921,6	132169	42,4	100,0	9490843,6	87,1	71,8	5	0,0	0,0	132078,0	1,2	26415,6	
Жамбыл	103052	11835342,5	103050	57,0	100,0	11790098,5	99,6	114,4	2	0,0	0,0	45244,0	0,4	22622,0	
Батыс Қазақстан	53720	3960994,4	53719	41,5	100,0	3948415,4	99,7	73,5	1	0,0	0,0	12579,0	0,3	12579,0	
Қарағанды	98587	5813820,7	98586	50,8	100,0	5795820,7	99,7	58,8	1	0,0	0,0	18000,0	0,3	18000,0	
Қостанай	115399	7129403,2	115399	55,9	100,0	7129403,2	100,0	61,8	-	-	-	-	-	-	
Қызылорда	22702	4220924,4	22701	21,7	100,0	4198924,4	99,5	185,0	1	0,0	0,0	22000,0	0,5	22000,0	
Манғыстау	564	33597,2	564	1,7	100,0	33597,2	100,0	59,6	-	-	-	-	-	-	
Павлодар	55508	2849259,9	55508	37,5	100,0	2849259,9	100,0	51,3	-	-	-	-	-	-	
Солтүстік Қазақстан	83599	6406907,8	83599	48,6	100,0	6406907,8	100,0	76,6	-	-	-	-	-	-	
Оңтүстік Қазақстан	227384	58087778,1	227366	63,8	100,0	57418920,1	98,8	252,5	15	0,0	0,0	318158,0	0,5	21210,5	
Астана қаласы	8152	1101072,5	8152	21,6	100,0	1101072,5	100,0	135,1	-	-	-	-	-	-	
Алматы қаласы	78422	4272118,1	78422	72,2	100,0	4272118,1	100,0	54,5	-	-	-	-	-	-	

жалғасы

оның ішінде											
50000,0 ден 100000,0 ш. м. дейін						100000,0 ден 500000,0 ш. м. дейін					
шаруашылықтың саны						шаруашылықтың саны					
бірлік	шаруашылықтың санына %-бен	шаруашылықтың санына %-бен	га	алқабына % - бен	алқабына % - бен	бірлік	шаруашылықтың санына %-бен	шаруашылықтың санына %-бен	га	алқабына % - бен	алқабына % - бен
A	15	16	17	18	19	20	21	22	23	24	25
Қазақстан Республикасы	20	0,0	0,0	1096287,0	0,6	54814,4	18	0,0	0,0	2480144,0	1,5
Ақмола облысы	8	0,0	0,0	400072,0	5,6	50009,0	6	0,0	0,0	707163,0	9,8
Ақтөбе облысы	-	-	-	-	-	-	-	-	-	-	-
Алматы	9	0,0	0,0	540515,0	1,2	60057,2	11	0,0	0,0	1522981,0	3,4
Атырау	-	-	-	-	-	-	-	-	-	-	-
Шығыс Қазақстан	1	0,0	0,0	55000,0	0,5	55000,0	-	-	-	-	-
Жамбыл	-	-	-	-	-	-	-	-	-	-	-
Батыс Қазақстан	-	-	-	-	-	-	-	-	-	-	-
Қарағанды	-	-	-	-	-	-	-	-	-	-	-
Қостанай	-	-	-	-	-	-	-	-	-	-	-
Қызылорда	-	-	-	-	-	-	-	-	-	-	-
Манғыстау	-	-	-	-	-	-	-	-	-	-	-
Павлодар	-	-	-	-	-	-	-	-	-	-	-
Солтүстік Қазақстан	-	-	-	-	-	-	-	-	-	-	-
Оңтүстік Қазақстан	2	0,0	0,0	100700,0	0,2	50350,0	1	0,0	0,0	250000,0	0,4
Астана қаласы	-	-	-	-	-	-	-	-	-	-	-
Алматы қаласы	-	-	-	-	-	-	-	-	-	-	-

жалғасы

оның ішінде											
500000,0 ден 1000000,0 ш. м. дейін						1000000,0 ш. м. жоғары					
шаруашылықтың саны						шаруашылықтың саны					
бірлік	шаруашылықтың санына %-бен	шаруашылықтың санына %-бен	га	алқабына % - бен	алқабына % - бен	бірлік	шаруашылықтың санына %-бен	шаруашылықтың санына %-бен	га	алқабына % - бен	алқабына % - бен
A	27	28	29	30	31	32	33	34	35	36	37
Қазақстан Республикасы	4	0,0	0,0	2680793,0	1,6	670198,3	1	0,0	0,0	1218000,0	0,7
Ақмола облысы	-	-	-	-	-	-	-	-	-	-	-
Ақтөбе облысы	-	-	-	-	-	-	-	-	-	-	-
Алматы	4	0,0	0,0	2680793,0	6,1	670198,3	-	-	-	-	-
Атырау	-	-	-	-	-	-	-	-	-	-	-
Шығыс Қазақстан	-	-	-	-	-	-	1	0,0	0,0	1218000,0	11,2
Жамбыл	-	-	-	-	-	-	-	-	-	-	-
Батыс Қазақстан	-	-	-	-	-	-	-	-	-	-	-
Қарағанды	-	-	-	-	-	-	-	-	-	-	-
Қостанай	-	-	-	-	-	-	-	-	-	-	-
Қызылорда	-	-	-	-	-	-	-	-	-	-	-
Манғыстау	-	-	-	-	-	-	-	-	-	-	-

оның ішінде												
500000,0 ден 1000000,0 ш. м. дейін							1000000,0 ш. м. жоғары					
шаруашылықтың саны				алаң			шаруашылықтың саны					
	бірлік	шаруашылықтың санына % -бен	жөміс-жидек екпелерінің алқабы бар шаруашылықтың санына % -бен	га	жөміс-жидек екпелерінің алқабына % -бен	жөміс-жидек екпелерінің алқабы бар орта есеппен бір шаруашылық а ш. м.	бірлік	шаруашылықтың санына % -бен	жөміс-жидек екпелерінің алқабы бар шаруашылықтың санына % -бен	га	жөміс-жидек екпелерінің алқабына % -бен	жөміс-жидек екпелерінің алқабы бар орта есеппен бір шаруашылық а ш. м.
A	27	28	29	30	31	32	33	34	35	36	37	38
Павлодар	-	-	-	-	-	-	-	-	-	-	-	-
Солтүстік Қазақстан	-	-	-	-	-	-	-	-	-	-	-	-
Оңтүстік Қазақстан	-	-	-	-	-	-	-	-	-	-	-	-
Астана қаласы	-	-	-	-	-	-	-	-	-	-	-	-
Алматы қаласы	-	-	-	-	-	-	-	-	-	-	-	-

### соңы

Жеміс-жидек екпелерінің алқабы жоқ шаруашылықтар		
А	саны, бірлік 39	шаруашылықтың барлық санына % -бен 40
Қазақстан Республикасы	1421230	51,6
Ақмола облысы	116930	56,0
Ақтөбе облысы	96065	80,2
Алматы	156798	41,3
Атырау	47626	77,3
Шығыс Қазақстан	179463	57,6
Жамбыл	77732	43,0
Батыс Қазақстан	75746	58,5
Қарағанды	95568	49,2
Қостанай	91224	44,2
Қызылорда	81888	78,3
Манғыстау	32466	98,3
Павлодар	92529	62,5
Солтүстік Қазақстан	88425	51,4
Оңтүстік Қазақстан	128998	36,2
Астана қаласы	29513	78,4
Алматы қаласы	30259	27,8



Шекілдеуік екпелері

Қазақстан Республикасының шаруашылық санаттары бойынша шекілдеуік екпелерінің алқабы бар шаруашылықтың саны және оның құрылымы

бірлік

	Шаруашылықтың саны, бірлік					Шаруашылықтың санының құрылымы, %-бен							
	оның ішінде					оның ішінде							
	шаруашылық тың барлық санаттары	кәсіпорындар	шаруа (фермер) қожалықтары	жұртшылық шаруашылығы	оның ішінде	шаруашылық тың барлық санаттары	кәсіпорындар	шаруа (фермер) қожалықтары	жұртшылық шаруашылығы	оның ішінде	үй шаруашылығы	саяжай учаскелері	
A	1	2	3	4	5	6		7	8	9	10	11	12
Шекілдеуік екпелерінің алқабы бар шаруашылықтың саны, бірлік	984004	264	4718	979022	714492	264530		100,0	0,0	0,5	99,5	72,6	26,9
оның ішінде:													
алма ағашы	902422	261	4621	897540	648971	248569		100,0	0,0	0,5	99,5	71,9	27,5
алмұрт	236870	28	273	236569	158139	78430		100,0	0,0	0,1	99,9	66,8	33,1
шетен	20418	4	2	20412	8610	11802		100,0	0,0	0,0	100,0	42,2	57,8
алқоры	11679	-	10	11669	10580	1089		100,0	-	0,1	99,9	90,6	9,3
долана	5887	-	-	5887	4452	1435		100,0	-	-	100,0	75,6	24,4
итмұрын	4756	-	-	4756	3604	1152		100,0	-	-	100,0	75,8	24,2
ирға	16706	1	-	16705	11783	4922		100,0	0,0	-	100,0	70,5	29,5
өзге де шемішке өнімдері	740	-	-	740	624	116		100,0	-	-	100,0	84,3	15,7

Шекілдеуік екпелері. Өңірлердегі ағаштар және бұталардың саны

га

	Шаруашылықтың барлық санаттары					оның ішінде					жұртшылық шаруашылығы		
	аған, барлығы		бұталардың және ағаштардың саны, мың, тал		кәсіпорындар	шаруа (фермер)		бұталардың және ағаштардың саны, мың, тал		жұртшылық шаруашылығы	аған, барлығы		бұталардың және ағаштардың саны, мың, тал
	1	2	3	4		аған, барлығы	бұталардың және ағаштардың саны, мың, тал	аған, барлығы	бұталардың және ағаштардың саны, мың, тал		7	8	
A	23740,9	11852,7	4790,8	1495,1		10767,0	3370,9	8183,1					6986,8
Қазақстан Республикасы	465,1	566,1	192,5	98,4		36,8	7,4	235,8					460,3
Ақмола облысы	37,0	143,4	-	98,4		-	7,4	37,0					37,6
Ақтөбе облысы	12088,9	4698,0	1939,2	610,5		7371,4	2336,7	2778,3					1750,7
Алматы	109,3	41,2	41,9	10,3		46,8	2,7	20,6					28,2
Шығыс Қазақстан	670,1	1232,5	49,0	21,0		145,6	46,7	475,5					1164,8
Жамбыл	1077,7	732,4	225,0	30,7		266,7	125,8	586,0					575,9
Батыс Қазақстан	164,6	145,4	10,0	0,9		38,5	16,7	116,1					127,8
Қарағанды	126,2	223,2	4,0	0,0		-	16,7	122,2					206,5
Қостанай	283,3	410,5	22,0	8,6		-	16,7	261,3					385,2
Қызылорда	206,1	182,8	55,5	18,7		3,7	20,6	146,9					143,6
Манғыстау	11,9	4,8	10,3	2,2		1,0	1,0	0,6					1,6
Павлодар	73,4	194,1	-	2,2		-	1,0	73,4					190,9
Солтүстік Қазақстан	263,8	273,7	21,9	14,7		-	1,0	241,9					257,9
Оңтүстік Қазақстан	7871,7	2730,6	2215,5	677,5		2851,2	811,2	2805,0					1241,9
Астана қаласы	48,2	1533,6	-	677,5		-	811,2	48,2					45,0
Алматы қаласы	243,8	372,4	4,0	1,4		5,3	2,2	234,5					368,8

Қазақстан Республикасының шаруашылық санаттары бойынша шекілдеуік дақылдардың түрлері бойынша екпелерінің алқабы және оның құрылымы

	Алаң - барлығы, га				Шаруашылық санаттары бойынша алаңның құрылымы, %-бен				Шекілдеуік дақылдардың алаңның құрылымы, %-бен			
	оның ішінде				оның ішінде				оның ішінде			
	шаруашылық санаттары	кәсіпорындар	шаруа (фермер) қожалықтары	жұртшылық шаруашылығы	всё категория хозяйств	кәсіпорындар	шаруа (фермер) қожалықтары	жұртшылық шаруашылығы	шаруашылықтың балық санаттары	кәсіпорындар	шаруа (фермер) қожалықтары	жұртшылық шаруашылығы
A	1	2	3	4	5	6	7	8	9	10	11	12
Шекілдеуік дақылдары, барлығы	23740,9	4790,8	10767,0	8183,1	100,0	20,2	45,4	34,5	100,0	100,0	100,0	100,0
оның ішінде:												
алма ағашы	21702,2	4657,1	10146,8	6898,3	100,0	21,5	46,8	31,8	91,4	97,2	94,2	84,3
алмұрт	1810,5	129,9	576,9	1103,7	100,0	7,2	31,9	61,0	7,6	2,7	5,4	13,5
шетен	56,1	2,7	25,0	28,4	100,0	4,8	44,6	50,6	0,2	0,1	0,2	0,3
алқоры	115,9	-	18,3	97,6	100,0	-	15,8	84,2	0,5	-	0,2	1,2
долана	13,5	-	-	13,5	100,0	-	-	100,0	0,1	-	-	0,2
итмұрын	13,0	-	-	13,0	100,0	-	-	100,0	0,1	-	-	0,2
ирга	28,6	1,0	-	27,6	100,0	3,5	-	96,5	0,1	0,0	-	0,3
өзге де шемішке өнімдері	1,1	-	-	1,1	100,0	-	-	100,0	0,0	-	-	0,0

Өңірлер бөлінісіндегі шекілдеуік дақылдардың түрлері бойынша екпелерінің алқабы және оның құрылымы

	Алаң – барлығы, га										
	оның ішінде										өзге де шемішке өнімдері
	Шекілдеуік дақылдары – барлығы	алма ағашы	алмұрт	шетен	алқоры	долана	итмұрын	ирга	7		
A	1	2	3	4	5	6	7	8	9		
Қазақстан Республикасы	23740.9	21702.2	1810.5	56.1	115.9	13.5	13.0	28.6	1.1		
Ақмола облысы	465.1	435.5	22.8	2.0	0.0	1.2	1.1	2.4	0.2		
Ақтөбе облысы	37.0	33.0	3.6	0.3	0.0	0.0	0.1	0.0	0.0		
Алматы	12088.9	11004.9	1056.7	25.4	0.6	0.5	0.3	0.1	0.3		
Атырау	109.3	104.5	4.4	0.0	0.4	-	0.0	-	-		
Шығыс Қазақстан	670.1	647.3	14.7	4.0	0.0	0.3	0.2	3.6	0.0		
Жамбыл	1077.7	896.0	180.8	0.0	0.9	0.0	0.1	-	-		
Батыс Қазақстан	164.6	157.8	4.7	0.6	0.0	1.1	0.2	0.1	0.1		
Қарағанды	126.2	106.9	14.9	2.5	0.0	0.7	0.5	0.6	-		
Қостанай	283.3	245.5	29.7	4.8	-	0.5	0.8	1.9	0.0		
Қызылорда	206.1	187.7	17.4	0.0	1.0	-	0.0	-	-		
Манғыстау	11.9	8.3	3.3	-	0.3	-	-	-	0.0		
Павлодар	73.4	65.9	5.2	1.0	-	0.1	0.3	0.9	0.0		
Солтүстік Қазақстан	263.8	202.1	12.3	14.8	-	6.6	8.9	18.8	0.3		
Оңтүстік Қазақстан	7871.7	7397.4	358.5	0.3	112.5	2.4	0.5	0.1	0.1		
Астана қаласы	48.2	40.6	6.8	0.4	0.0	0.1	0.1	0.2	0.0		
Алматы қаласы	243.8	168.8	75.0	-	-	0.0	-	-	-		

соңы

Шекілдеуік дақылдардың түрлері бойынша екпелері алқабының құрылымы %-бен										
	Шекілдеуік дақылдары – барлығы		оның ішінде							
	10	алма ағашы	алмұрт	шетен	алқоры	долана	итмұрын	ирга	өзге де шемішке өнімдері	
	11	12	13	14	15	16	17	18		
A										
Қазақстан Республикасы	100,0	91,4	7,6	0,2	0,5	0,1	0,1	0,1	0,0	
Ақмола облысы	100,0	93,6	4,9	0,4	0,0	0,3	0,2	0,5	0,0	
Ақтөбе облысы	100,0	89,3	9,7	0,7	0,0	0,1	0,2	0,0	0,0	
Алматы	100,0	91,0	8,7	0,2	0,0	0,0	0,0	0,0	0,0	
Атырау	100,0	95,6	4,0	0,0	0,4	-	0,0	-	0,0	
Шығыс Қазақстан	100,0	96,6	2,2	0,6	0,0	0,0	0,0	0,5	0,0	
Жамбыл	100,0	83,1	16,8	0,0	0,1	0,0	0,0	-	0,0	
Батыс Қазақстан	100,0	95,9	2,8	0,4	0,0	0,7	0,1	0,0	0,1	
Қарағанды	100,0	84,7	11,8	2,0	0,0	0,5	0,4	0,5	0,0	
Қостанай	100,0	86,7	10,5	1,7	-	0,2	0,3	0,7	0,0	
Қызылорда	100,0	91,1	8,4	0,0	0,5	-	0,0	-	0,0	
Манғыстау	100,0	69,8	27,5	-	2,7	-	-	-	0,0	
Павлодар	100,0	89,9	7,1	1,3	-	0,1	0,4	1,2	0,0	
Солтүстік Қазақстан	100,0	76,6	4,7	5,6	-	2,5	3,4	7,1	0,1	
Оңтүстік Қазақстан	100,0	94,0	4,6	0,0	1,4	0,0	0,0	0,0	0,0	
Астана қаласы	100,0	84,2	14,1	0,9	0,0	0,1	0,2	0,4	0,0	
Алматы қаласы	100,0	69,2	30,8	-	-	-	-	-	0,0	

Шекілдеуік дақылдардың түрлері бойынша екпелері алқабының аймақтық құрылымы

пайызбен

	Шекілдеуік дақылдары – барлығы		оның ішінде							
	1	алма ағашы	алмұрт	шетен	алқоры	долана	итмұрын	ирга	өзге де шемішке өнімдері	
	2	3	4	5	6	7	8	9		
A										
Қазақстан Республикасы	100,0	100,0	100,0	100,0	100,0	100,0	100,0	100,0	100,0	
Ақмола облысы	2,0	2,0	1,3	3,5	0,0	9,1	8,1	8,2	17,4	
Ақтөбе облысы	0,2	0,2	0,2	0,4	0,0	0,3	0,7	0,0	0,0	
Алматы	50,9	50,7	58,4	45,3	0,5	3,8	2,1	0,3	30,3	
Атырау	0,5	0,5	0,2	0,0	0,4	-	0,0	-	-	
Шығыс Қазақстан	2,8	3,0	0,8	7,1	0,0	1,9	1,8	12,5	2,8	
Жамбыл	4,5	4,1	10,0	0,0	0,8	0,1	0,4	-	-	
Батыс Қазақстан	0,7	0,7	0,3	1,1	0,0	8,0	1,4	0,3	12,8	
Қарағанды	0,5	0,5	0,8	4,5	0,0	5,1	4,1	2,2	-	
Қостанай	1,2	1,1	1,6	8,6	-	3,8	6,1	6,7	0,9	
Қызылорда	0,9	0,9	1,0	0,0	0,9	-	0,2	-	0,0	
Манғыстау	0,1	0,0	0,2	-	0,3	-	-	-	0,0	
Павлодар	0,3	0,3	0,3	1,7	-	0,7	2,4	3,0	0,0	
Солтүстік Қазақстан	1,1	0,9	0,7	26,4	-	48,7	68,2	66,0	26,6	
Оңтүстік Қазақстан	33,2	34,1	19,8	0,5	97,1	18,0	3,6	0,2	8,3	
Астана қаласы	0,2	0,2	0,4	0,8	0,0	0,5	0,9	0,6	0,9	
Алматы қаласы	1,0	0,8	4,1	-	-	0,0	-	-	-	

### Шаруашылық санаттары бойынша шекілдеуік екпелері алқабының құрылымы (диаграмма)

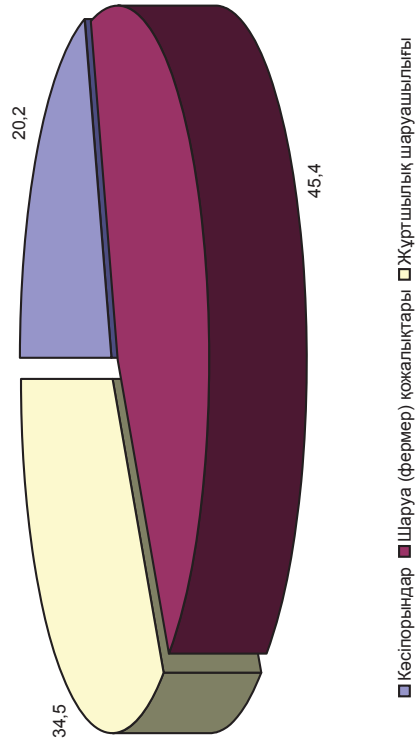

### Қазақстан Республикасының шекілдеуік дақылдардың түрлері бойынша екпелері алқабының құрылымы (диаграмма)

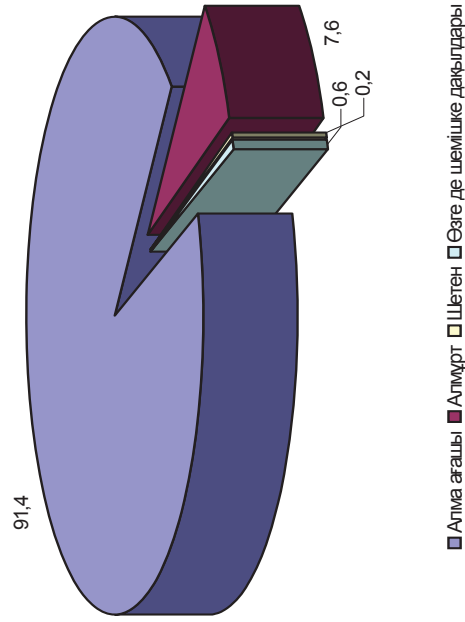

# Шаруашылық санаттары бойынша шекілдеуік дақылдардың алқабы және оның жасының құрамы

га

	Шаруашылықтың барлық санаттары										оның ішінде				
	оның ішінде жасы бойынша										кәсіпорындар				
	оның ішінде жасы бойынша										оның ішінде жасы бойынша				
	алаң – барлығы, га	5 жылға дейін	5 – 10 жыл	10 – 25 жыл	25 жылдан жоғары	алаң – барлығы, га	5 жылға дейін	5 – 10 жыл	10 – 25 жыл	25 жылдан жоғары					
A	1	2	3	4	5	6	7	8	9	10					
Қазақстан Республикасы	23740.9	2362.3	5381.8	9081.2	6915.7	4790.8	375.9	461.5	2039.7	1913.7					
Ақмола облысы	465.1	12.5	237.4	110.8	104.4	192.5	-	82.0	55.8	54.7					
Ақтөбе облысы	37.0	10.4	15.4	8.2	3.0	-	-	-	-	-					
Алматы	12088.9	992.6	1943.8	4202.9	4949.6	1939.2	140.5	88.3	790.0	920.4					
Атырау	109.3	51.1	9.0	24.5	24.8	41.9	0.7	1.6	16.1	23.5					
Шығыс Қазақстан	670.1	28.4	249.7	244.7	147.3	49.0	-	0.0	42.0	7.0					
Жамбыл	1077.7	274.9	332.2	286.4	184.2	225.0	45.0	52.0	49.0	79.0					
Батыс Қазақстан	164.6	11.8	61.4	49.1	42.3	10.0	1.0	-	5.0	4.0					
Қарағанды	126.2	15.0	49.6	52.7	8.9	4.0	-	-	4.0	-					
Қостанай	283.3	20.9	111.1	129.7	21.5	22.0	-	4.0	16.0	2.0					
Қызылорда	206.1	29.8	63.1	103.8	9.4	55.5	0.8	0.8	51.9	2.0					
Манғыстау	11.9	11.9	0.0	-	0.0	10.3	10.3	-	-	-					
Павлодар	73.4	6.9	37.8	25.2	3.4	-	-	-	-	-					
Солтүстік Қазақстан	263.8	21.6	77.6	130.9	33.5	21.9	8.4	2.0	4.5	7.0					
Оңтүстік Қазақстан	7871.7	839.0	2108.8	3590.5	1333.2	2215.5	167.3	230.8	1003.3	814.1					
Астана қаласы	48.2	12.5	14.0	21.1	0.6	-	-	-	-	-					
Алматы қаласы	243.8	22.8	71.0	100.5	49.5	4.0	2.0	0.1	1.8	0.1					

## соңы

	оның ішінде													
	шаруа (фермер) қожалықтары					жұртшылық шаруашылығы								
	оның ішінде жасы бойынша					оның ішінде жасы бойынша								
	алаң – барлығы, га	5 жылға дейін	5 – 10 жыл	10 – 25 жыл	25 жылдан жоғары	алаң – барлығы, га	5 жылға дейін	5 – 10 жыл	10 – 25 жыл	25 жылдан жоғары				
A	11	12	13	14	15	16	17	18	19	20				
Қазақстан Республикасы	10767.0	931.6	1892.2	4113.2	3830.0	8183.1	1054.8	3028.0	2928.3	1172.0				
Ақмола облысы	36.8	-	-	-	36.8	235.8	12.5	155.4	55.0	12.9				
Ақтөбе облысы	-	-	-	-	-	37.0	10.4	15.4	8.2	3.0				
Алматы	7371.4	517.9	1037.4	2429.1	3387.0	2778.3	334.2	818.1	983.8	642.2				
Атырау	46.8	46.8	-	-	0.0	20.6	3.6	7.4	8.4	1.3				
Шығыс Қазақстан	145.6	-	131.6	14.0	-	475.5	28.4	118.1	188.7	140.3				
Жамбыл	266.7	75.7	17.4	92.8	80.8	586.0	154.2	262.8	144.6	24.4				
Батыс Қазақстан	38.5	1.0	18.0	3.0	16.5	116.1	9.8	43.4	41.1	21.8				
Қарағанды	-	-	-	-	-	122.2	15.0	49.6	48.7	8.9				
Қостанай	-	-	-	-	-	261.3	20.9	107.1	113.7	19.5				
Қызылорда	3.7	-	3.5	0.2	-	146.9	29.1	58.8	51.7	7.4				
Манғыстау	1.0	1.0	-	-	-	0.6	0.6	0.0	-	0.0				
Павлодар	-	-	-	-	-	73.4	6.9	37.8	25.2	3.4				
Солтүстік Қазақстан	-	-	-	-	-	241.9	13.2	75.6	126.4	26.5				
Оңтүстік Қазақстан	2851.2	289.2	679.1	1574.1	308.8	2805.0	382.6	1199.0	1013.1	210.3				
Астана қаласы	-	-	-	-	-	48.2	12.5	14.0	21.1	0.6				
Алматы қаласы	5.3	-	5.3	-	-	234.5	20.8	65.6	98.7	49.4				

## Шаруашылық санаттары бойынша шекілдеуік дақылдардың жасының құрамының құрылымы

пайызбен

	Шаруашылықтың барлық санаттары							оның ішінде		
	оның ішінде жасы бойынша							кәсіпорындар		
	5 жылға дейін	5 – 10 жыл	10 – 25 жыл	25 жылдан жоғары	4	5 жылға дейін	5 – 10 жыл	10 – 25 жыл	25 жылдан жоғары	8
А	1	2	3				6	7		
Қазақстан Республикасы	10.0	22.7	38.3	29.1		7.8	9.6	42.6	39.9	
Ақмола облысы	2.7	51.1	23.8	22.4		-	42.6	29.0	28.4	
Ақтөбе облысы	28.1	41.7	22.2	8.2		-	-	-	-	
Алматы	8.2	16.1	34.8	40.9		7.2	4.6	40.7	47.5	
Атырау	46.8	8.2	22.4	22.7		1.7	3.8	38.4	56.1	
Шығыс Қазақстан	4.2	37.3	36.5	22.0		-	0.0	85.7	14.3	
Жамбыл	25.5	30.8	26.6	17.1		20.0	23.1	21.8	35.1	
Батыс Қазақстан	7.2	37.3	29.8	25.7		10.0	-	50.0	40.0	
Қарағанды	11.9	39.3	41.8	7.1		-	-	100.0	-	
Қостанай	7.4	39.2	45.8	7.6		18.3	-	72.6	9.1	
Қызылорда	14.5	30.6	50.4	4.6		1.4	1.4	93.5	3.6	
Манғыстау	100.0	0.0	-	0.0		100.0	-	-	-	
Павлодар	9.4	51.5	34.4	4.6		-	-	-	-	
Солтүстік Қазақстан	8.2	29.4	49.6	12.7		38.5	9.2	20.5	32.0	
Оңтүстік Қазақстан	10.7	26.8	45.6	16.9		7.6	10.4	45.3	36.7	
Астана қаласы	25.9	29.0	43.7	1.3		-	-	-	-	
Алматы қаласы	9.4	29.1	41.2	20.3		50.0	2.5	45.0	2.5	

### соңы

	шаруа (фермер) кожалықтары							жұртшылық шаруашылығы		
	оның ішінде жасы бойынша							оның ішінде жасы бойынша		
	5 жылға дейін	5 – 10 жыл	10 – 25 жыл	25 жылдан жоғары	12	13	14	15	16	
А	9	10	11							
Қазақстан Республикасы	8.7	17.6	38.2	35.6		12.9	37.0	35.8	14.3	
Ақмола облысы	-	-	-	100.0		5.3	65.9	23.3	5.5	
Ақтөбе облысы	-	-	-	-		28.1	41.7	22.2	8.2	
Алматы	7.0	14.1	33.0	45.9		12.0	29.4	35.4	23.1	
Атырау	100.0	-	-	0.0		17.7	35.9	40.8	6.1	
Шығыс Қазақстан	-	90.4	9.6	-		6.0	24.8	39.7	29.5	
Жамбыл	28.4	6.5	34.8	30.3		26.3	44.8	24.7	4.2	
Батыс Қазақстан	2.6	46.7	7.8	42.8		8.5	37.4	35.4	18.8	
Қарағанды	-	-	-	-		12.3	40.6	39.9	7.3	
Қостанай	-	-	-	-		8.0	41.0	43.5	7.4	
Қызылорда	-	94.6	5.4	-		19.8	40.0	35.2	5.0	
Манғыстау	100.0	-	-	-		100.0	0.0	-	-	
Павлодар	-	-	-	-		9.4	51.5	34.4	4.6	
Солтүстік Қазақстан	-	-	-	-		5.4	31.3	52.3	11.0	
Оңтүстік Қазақстан	10.1	23.8	55.2	10.8		13.6	42.7	36.1	7.5	
Астана қаласы	-	-	-	-		25.9	29.0	43.7	1.3	
Алматы қаласы	-	100.0	-	-		8.9	28.0	42.1	21.1	

# Шаруашылық санаттары бойынша шекілдеуік дақылдардың жасының құрамының аймақтық құрылымы

пайызбен

	Шаруашылықтың барлық санаттары									
	оның ішінде									
	алаң – барлығы	оның ішінде жасы бойынша					алаң – барлығы	оның ішінде жасы бойынша		
		5 жылға дейін	5 – 10 жыл	10 – 25 жыл	25 жылдан жоғары	2		7	8	9
A	1	2	3	4	5		6			
Қазақстан Республикасы	100,0	100,0	100,0	100,0	100,0		100,0	100,0	100,0	100,0
Ақмола облысы	2,0	0,5	4,4	1,2	1,5		4,0	-	17,8	2,7
Ақтөбе облысы	0,2	0,4	0,3	0,1	0,0		-	-	-	-
Алматы	50,9	42,0	36,1	46,3	71,6		40,5	37,4	19,1	38,7
Атырау	0,5	2,2	0,2	0,3	0,4		0,9	0,2	0,3	0,8
Шығыс Қазақстан	2,8	1,2	4,6	2,7	2,1		1,0	-	0,0	2,1
Жамбыл	4,5	11,6	6,2	3,2	2,7		4,7	12,0	11,3	2,4
Батыс Қазақстан	0,7	0,5	1,1	0,5	0,6		0,2	0,3	-	0,2
Қарағанды	0,5	0,6	0,9	0,6	0,1		0,1	-	-	0,2
Қостанай	1,2	0,9	2,1	1,4	0,3		0,5	-	0,9	0,8
Қызылорда	0,9	1,3	1,2	1,1	0,1		1,2	0,2	0,2	2,5
Манғыстау	0,1	0,5	0,0	-	0,0		0,2	2,7	-	-
Павлодар	0,3	0,3	0,7	0,3	0,0		-	-	-	-
Солтүстік Қазақстан	1,1	0,9	1,4	1,4	0,5		0,5	2,2	0,4	0,2
Оңтүстік Қазақстан	33,2	35,5	39,2	39,5	19,3		46,2	44,5	50,0	49,2
Астана қаласы	0,2	0,5	0,3	0,2	0,0		-	-	-	-
Алматы қаласы	1,0	1,0	1,3	1,1	0,7		0,1	0,5	0,0	0,1

## соңы

	оның ішінде									
	жұртшылық шаруашылығы									
	алаң – барлығы	оның ішінде жасы бойынша					алаң – барлығы	оның ішінде жасы бойынша		
		5 жылға дейін	5 – 10 жыл	10 – 25 жыл	25 жылдан жоғары	12		17	18	19
A	11	12	13	14	15		16			20
Қазақстан Республикасы	100,0	100,0	100,0	100,0	100,0		100,0	100,0	100,0	100,0
Ақмола облысы	0,3	-	-	-	1,0		2,9	1,2	5,1	1,9
Ақтөбе облысы	-	-	-	-	-		0,5	1,0	0,5	0,3
Алматы	68,5	55,6	54,8	59,1	88,4		34,0	31,7	27,0	33,6
Атырау	0,4	5,0	-	-	0,0		0,3	0,3	0,2	0,3
Шығыс Қазақстан	1,4	-	7,0	0,3	-		5,8	2,7	3,9	6,4
Жамбыл	2,5	8,1	0,9	2,3	2,1		7,2	14,6	8,7	4,9
Батыс Қазақстан	0,4	0,1	1,0	0,1	0,4		1,4	0,9	1,4	1,4
Қарағанды	-	-	-	-	-		1,5	1,4	1,6	1,7
Қостанай	-	-	-	-	-		3,2	2,0	3,5	3,9
Қызылорда	0,0	-	0,2	0,0	-		1,8	2,8	1,9	1,8
Манғыстау	0,0	0,1	-	-	-		0,0	0,1	0,0	-
Павлодар	-	-	-	-	-		0,9	0,7	1,2	0,9
Солтүстік Қазақстан	-	-	-	-	-		3,0	1,2	2,5	4,3
Оңтүстік Қазақстан	26,5	31,0	35,9	38,3	8,1		34,3	36,3	39,6	34,6
Астана қаласы	-	-	-	-	-		0,6	1,2	0,5	0,7
Алматы қаласы	0,0	-	0,3	-	-		2,9	2,0	2,2	3,4



## Шекілдеуік дақылдардың сорттары бойынша екпелерінің алқабы\*)

### Қазақстан Республикасының шаруашылық санаттары бойынша алма ағаштың сорттары бойынша екпелерінің алқабы және оның құрылымы

	Алаң – барлығы, га				Шаруашылық санаттары бойынша алаңның құрылымы, %-бен				Сорттық құрамының алаңның құрылымы, %-бен			
	шаруашылық санаттары	кәсіпорындар	шаруа (фермер) қожалықтары	жұртшылық шаруашылығы	шаруашылық санаттары	кәсіпорындар	шаруа (фермер) қожалықтары	жұртшылық шаруашылығы	шаруашылық санаттары	кәсіпорындар	шаруа (фермер) қожалықтары	жұртшылық шаруашылығы
A	1	2	3	4	5	6	7	8	9	10	11	12
Алма ағашы екпелерінің алқабы – барлығы	21702,2	4657,1	10146,8	6898,3	100,0	21,5	46,8	31,8	100,0	100,0	100,0	100,0
оның ішінде сорттар бойынша:												
Айдоред	406,8	43,5	79,3	284,0	100,0	10,7	19,5	69,8	1,9	0,9	0,8	4,1
Ақ розмарин	2188,8	623,3	790,3	775,2	100,0	28,5	36,1	35,4	10,1	13,4	7,8	11,2
Алатау шапағаты	1807,2	279,4	1113,1	414,7	100,0	15,5	61,6	22,9	8,3	6,0	11,0	6,0
Алтайдың бүгілген алма ағашы	24,1	-	6,2	17,9	100,0	-	25,7	74,3	0,1	-	0,1	0,3
Ренет золотой писгуда	614,8	360,8	201,1	53,0	100,0	58,7	32,7	8,6	2,8	7,7	2,0	0,8
Алтын писгуда ренеті	560,5	191,2	237,3	132,0	100,0	34,1	42,3	23,5	2,6	4,1	2,3	1,9
Апорт	4703,6	621,6	2695,0	1387,0	100,0	13,2	57,3	29,5	21,7	13,3	26,6	20,1
Аргус	21,9	0,3	4,2	17,4	100,0	1,3	19,2	79,5	0,1	0,0	0,0	0,3
Аскар	39,0	-	1,4	37,6	100,0	-	3,6	96,4	0,2	-	0,0	0,5
Асыл	65,0	-	16,5	48,5	100,0	-	25,4	74,6	0,3	-	0,2	0,7
Ася	28,4	-	2,8	25,6	100,0	-	9,9	90,1	0,1	-	0,0	0,4
Бабушкино	143,1	19,5	37,8	85,8	100,0	13,6	26,4	59,9	0,7	0,4	0,4	1,2
Багаев мальты	4,1	-	2,0	2,1	100,0	-	49,6	50,4	0,0	-	0,0	0,0
Боровинка	27,4	1,0	10,4	16,0	100,0	3,6	37,9	58,4	0,1	0,0	0,1	0,2
Будан Б – 14	7,6	-	3,3	4,4	100,0	-	42,7	57,3	0,0	-	0,0	0,1
Бурхардта ренеті	493,7	105,7	257,8	130,3	100,0	21,4	52,2	26,4	2,3	2,3	2,5	1,9
Бүркіт	340,9	16,0	216,6	108,3	100,0	4,7	63,5	31,8	1,6	0,3	2,1	1,6
Вернен грушовкасы	156,9	10,1	122,2	24,5	100,0	6,4	77,9	15,6	0,7	0,2	1,2	0,4
Голден делишес	1281,1	208,4	892,3	180,5	100,0	16,3	69,6	14,1	5,9	4,5	8,8	2,6
Делишес	37,2	-	15,2	22,1	100,0	-	40,7	59,3	0,2	-	0,1	0,3
Джонатан	1009,9	333,8	551,3	124,8	100,0	33,1	54,6	12,4	4,7	7,2	5,4	1,8
Жаздық жолақты	89,0	30,5	29,5	29,1	100,0	34,3	33,1	32,6	0,4	0,7	0,3	0,4
Жебровтық	2,6	1,7	-	0,9	100,0	64,5	-	35,5	0,0	0,0	-	0,0
Жеңімпаздар жасасын	2,0	-	0,5	1,5	100,0	-	25,3	74,7	0,0	-	0,0	0,0
Жолақты анис	67,7	5,0	29,2	33,5	100,0	7,4	43,1	49,5	0,3	0,1	0,3	0,5
Жоңғардың күздік жемісті алма ағашы	2,7	-	-	2,7	100,0	-	-	100,0	0,0	-	-	0,0
Жоңғардың қоңыр қошқыл алма ағашы	2,8	-	1,9	0,9	100,0	-	67,3	32,7	0,0	-	0,0	0,0
Жоңғардың сары алма ағашы	1,6	-	-	1,6	100,0	-	-	100,0	0,0	-	-	0,0
Жоңғардың сидрлы алма ағашы	0,5	-	-	0,5	100,0	-	-	100,0	0,0	-	-	0,0

га

	Апаң – барлығы, га				Шаруашылық санаттары бойынша алаңның құрылымы, %-бен				Сорттық құрамының алаңның құрылымы, %-бен			
	оның ішінде				оның ішінде				оның ішінде			
	шаруашылық құты барлық санаттары	кәсіпорындар	шаруа (фермер) қожалықтары	жұртшылық шаруашылығы	шаруашылық құты барлық санаттары	кәсіпорындар	шаруа (фермер) қожалықтары	жұртшылық шаруашылығы	шаруашылық барлық санаттары	кәсіпорындар	шаруа (фермер) қожалықтары	жұртшылық шаруашылығы
A	1	2	3	4	5	6	7	8	9	10	11	12
Жоңғардың шатыр төрізді алма ағашы	0.5	-	-	0.5	100.0	-	-	100.0	0.0	-	-	0.0
Жоңғардың ірі жемісті алма ағашы	0.4	-	-	0.4	100.0	-	-	100.0	0.0	-	-	0.0
Жоңғарлық	3.3	-	2.0	1.3	100.0	-	60.8	39.2	0.0	-	0.0	0.0
Жоңғарлық тегіту	0.2	-	-	0.2	100.0	-	-	100.0	0.0	-	-	0.0
Жылдыз	33.3	-	15.4	18.0	100.0	-	46.1	53.9	0.2	-	0.2	0.3
Кандиль синал	328.3	68.4	196.1	63.7	100.0	20.8	59.8	19.4	1.5	1.5	1.9	0.9
Кедімгі Антоновка	436.1	9.2	254.5	172.4	100.0	2.1	58.4	39.5	2.0	0.2	2.5	2.5
Кетмендік	2.7	-	-	2.7	100.0	-	-	100.0	0.0	-	-	0.0
Қытайка	120.0	8.2	84.3	27.5	100.0	6.8	70.3	22.9	0.6	0.2	0.8	0.4
Күздік жолақты	20.5	1.9	3.0	15.6	100.0	9.3	14.8	75.9	0.1	0.0	0.0	0.2
Қульджинка	17.4	3.1	6.5	7.8	100.0	17.8	37.4	44.8	0.1	0.1	0.1	0.1
Қазақстан ренеті	239.3	80.9	53.4	104.9	100.0	33.8	22.3	43.8	1.1	1.7	0.5	1.5
Қазақы мерейтойлық	10.1	1.5	4.5	4.1	100.0	14.8	44.4	40.8	0.0	0.0	0.0	0.1
Өзыялт таңдаулы	108.9	12.3	62.4	34.2	100.0	11.3	57.3	31.4	0.5	0.3	0.6	0.5
Қызыл шырайлы												
Алматылық	153.8	16.5	100.2	37.1	100.0	10.7	65.2	24.1	0.7	0.4	1.0	0.5
Қызыл шырайлы Алтайлық	10.7	-	2.8	7.9	100.0	-	26.5	73.5	0.0	-	0.0	0.1
Қызыл шырайлы майқарағай алма ағашы	8.3	6.0	0.5	1.8	100.0	71.9	6.0	22.1	0.0	0.1	0.0	0.0
Қырғыздың қыстық алма ағашы	7.4	2.3	3.5	1.6	100.0	31.2	47.5	21.3	0.0	0.0	0.0	0.0
Қысқы плесецк	8.8	-	6.0	2.8	100.0	-	67.9	32.1	0.0	-	0.1	0.0
Қысқы шафран	13.3	1.8	1.0	10.5	100.0	13.4	7.5	79.1	0.1	0.0	0.0	0.2
Лағыл	13.1	4.0	0.5	8.6	100.0	30.5	3.8	65.6	0.1	0.1	0.0	0.1
Ландсберг ренеті	75.8	25.5	30.2	20.2	100.0	33.6	39.8	26.6	0.3	0.5	0.3	0.3
Мана	1.4	-	-	1.4	100.0	-	-	100.0	0.0	-	-	0.0
Мантет	2.5	-	1.2	1.3	100.0	-	47.2	52.8	0.0	-	0.0	0.0
Мелба	204.7	65.1	78.8	60.7	100.0	31.8	38.5	29.7	0.9	1.4	0.8	0.9
Мәскеу грушовкасы	44.0	2.5	30.4	11.1	100.0	5.7	69.1	25.2	0.2	0.1	0.3	0.2
Милтон	32.7	2.5	26.7	3.5	100.0	7.7	81.8	10.6	0.2	0.1	0.3	0.1
Никифоров сүйіктісі	2.0	-	-	2.0	100.0	-	-	100.0	0.0	-	-	0.0
Омбы грушовкасы	29.8	-	0.3	29.5	100.0	-	1.0	99.0	0.1	-	0.0	0.4
Омбылық Анис	56.0	1.3	-	54.7	100.0	2.3	-	97.7	0.3	0.0	-	0.8
Оңтүстік	45.5	1.0	0.9	43.7	100.0	2.1	2.0	95.9	0.2	0.0	0.0	0.6
Оралдың жетілген алма ағашы	354.0	26.1	5.7	322.3	100.0	7.4	1.6	91.0	1.6	0.6	0.1	4.7
Орлеан ренеті	18.4	3.9	7.1	7.3	100.0	21.4	38.8	39.8	0.1	0.1	0.1	0.1
Пальметта	4.7	1.5	0.8	2.5	100.0	31.8	15.9	52.2	0.0	0.0	0.0	0.0
Пеструшка	583.2	96.0	274.4	212.8	100.0	16.5	47.1	36.5	2.7	2.1	2.7	3.1
Рашида	99.1	12.2	76.1	10.9	100.0	12.3	76.7	11.0	0.5	0.3	0.7	0.2
Салтанат	253.0	39.0	114.5	99.6	100.0	15.4	45.2	39.3	1.2	0.8	1.1	1.4
Симиренко ренеті	1376.7	433.6	366.9	576.2	100.0	31.5	26.7	41.8	6.3	9.3	3.6	8.4
Скрыжапель	6.1	-	2.5	3.6	100.0	-	41.1	58.9	0.0	-	0.0	0.1

	Алаң – барлығы, га				Шаруашылық санаттары бойынша алаңның құрылымы, %				Сорттық құрамының алаңның құрылымы, %			
	шаруашылық қтң барлық санаттары	кәсіпорындар	шаруа (фермер) қожалықтары	жұртшылық шаруашылық ы	шаруашылық қтң барлық санаттары	кәсіпорындар	шаруа (фермер) қожалықтар ы	жұртшылық шаруашылығы	шаруашылық барлық санаттар ы	кәсіпорындар	шаруа (фермер) қожалық ары	жұртшылық шаруашылығы
A	1	2	3	4	5	6	7	8	9	10	11	12
Солтүстік ойнап	33,5	14,5	2,5	16,5	100,0	43,2	7,5	49,3	0,2	0,3	0,0	0,2
Спартак	8,6	2,0	-	6,6	100,0	23,3	-	76,7	0,0	0,0	-	0,1
Старкспур эрлиблайз	1,0	-	0,1	0,9	100,0	-	9,7	90,3	0,0	-	0,0	0,0
Сүйікті	18,7	-	2,0	16,7	100,0	-	10,7	89,3	0,1	-	0,0	0,2
Сүйспепер	79,6	12,2	29,5	38,0	100,0	15,3	37,1	47,7	0,4	0,3	0,3	0,6
Талгарлық	31,2	4,5	14,1	12,6	100,0	14,4	45,1	40,5	0,1	0,1	0,1	0,2
Тарбағатай сұлуы	0,4	-	-	0,4	100,0	-	-	100,0	0,0	-	-	0,0
Тарбағатай теліуі	0,2	-	-	0,2	100,0	-	-	100,0	0,0	-	-	0,0
Таулы Алтайлық	13,6	-	-	13,6	100,0	-	-	100,0	0,1	-	-	0,2
Ташкент боровинкасы	39,7	36,0	0,1	3,6	100,0	90,7	0,3	9,0	0,2	0,8	0,0	0,1
Тарбағатайлық	0,3	-	-	0,3	100,0	-	-	100,0	0,0	-	-	0,0
Тарбағатайдың тырбиған алма ағашы	2,2	-	-	2,2	100,0	-	-	100,0	0,0	-	-	0,0
Теліуге арналған												
Старкримсон MM-160	84,5	37,8	38,1	8,7	100,0	44,7	45,1	10,2	0,4	0,8	0,4	0,1
Уәлси	11,4	2,0	-	9,4	100,0	17,6	-	82,4	0,1	0,0	-	0,1
Үржардың қызыл алма ағашы	1,6	-	-	1,6	100,0	-	-	100,0	0,0	-	-	0,0
Үржардың хош иісті алма ағашы	1,1	-	-	1,1	100,0	-	-	100,0	0,0	-	-	0,0
Үржар сұлуы	7,8	-	-	7,8	100,0	-	-	100,0	0,0	-	-	0,1
Шафранды лепин	6,3	1,0	-	5,3	100,0	16,0	-	84,0	0,0	0,0	-	0,1
Ыстықкелдік	4,0	1,5	-	2,5	100,0	38,0	-	62,0	0,0	0,0	-	0,0
Іле Алатаулық	28,9	0,1	23,6	5,2	100,0	0,3	81,7	17,9	0,1	0,0	0,2	0,1
Іле Алатаулық	128,2	8,0	105,8	14,4	100,0	6,2	82,6	11,2	0,6	0,2	1,0	0,2
Іле Алатауының бал алма ағашы	14,6	-	1,1	13,4	100,0	-	7,8	92,2	0,1	-	0,0	0,2
Іле Алатауының ерте гүлдейтін алма ағашы	3,1	-	2,3	0,8	100,0	-	73,2	26,8	0,0	-	0,0	0,0
Іле Алатауының жаздық алма ағашы	7,6	-	1,0	6,6	100,0	-	13,1	86,9	0,0	-	0,0	0,1
Іле Алатауының көк жемісті алма ағашы	1,3	-	-	1,3	100,0	-	-	100,0	0,0	-	-	0,0
Іле Алатауының орта жемісті алма ағашы	4,6	0,8	2,0	1,8	100,0	17,5	43,9	38,6	0,0	0,0	0,0	0,0
Яндыковтық	8,1	-	1,0	7,1	100,0	-	12,3	87,7	0,0	-	0,0	0,1
Өзге де сорттар	2300,6	758,8	793,5	748,4	100,0	33,0	34,5	32,5	10,6	16,3	7,8	10,8

Ескерту: \*) Өңірлер бойынша ауыл шаруашылығы дақылдардың сорттық құрамы «Қазақстанның ауыл шаруашылығы дақылдары. Сорттық құрамы» 2 томда көрсетілген.

Қазақстан Республикасының шаруашылық санаттары бойынша алмұрттың сорттары бойынша екпелерінің алқабы және оның құрылымы

	Алаң – барлығы, га				Шаруашылық санаттары бойынша алаңның құрылымы, %-бен				Сорттық құрамының алаңның құрылымы, %-бен			
	оның ішінде				оның ішінде				оның ішінде			
	шаруашылы қтың барлық санаттары	кәсіпорындар	шаруа (фермер) қожалықтары	жұртшылық шаруашылы ғы	шаруашылы қтың барлық санаттары	кәсіпорындар	шаруа (фермер) қожалықтары	жұртшылық шаруашылы ғы	шаруашы лықтың барлық санаттары	кәсіпорындар	шаруа (фермер) қожалықтары	жұртшылық шаруашылы ғы
A	1	2	3	4	5	6	7	8	9	10	11	12
Алмұрт екпелерінің алқабы – барлығы	1810,5	129,9	576,9	1103,7	100,0	7,2	31,9	61,0	100,0	100,0	100,0	100,0
оның ішінде сорттар бойынша:												
Вильямс	93,9	-	7,3	86,6	100,0	-	7,8	92,2	5,2	-	1,3	7,8
Волга бергамоты	20,8	-	4,5	16,3	100,0	-	21,6	78,4	1,1	-	0,8	1,5
Клап сүйіктісі	13,7	0,5	6,0	7,2	100,0	3,7	43,9	52,5	0,8	0,4	1,0	0,7
Михельн жозефинасы	6,0	-	2,0	4,0	100,0	-	33,3	66,7	0,3	-	0,3	0,4
Орман сұлуы	557,9	36,1	239,1	282,7	100,0	6,5	42,8	50,7	30,8	27,8	41,4	25,6
Талғар сұлуы	804,7	65,4	295,1	444,2	100,0	8,1	36,7	55,2	44,4	50,3	51,1	40,2
Уралочка	63,0	1,8	7,4	53,8	100,0	2,9	11,7	85,3	3,5	1,4	1,3	4,9
Хош иісті	58,6	0,5	7,4	50,6	100,0	0,9	12,7	86,4	3,2	0,4	1,3	4,6
Ірі жемісті Краснояр алма ағашы	12,3	-	-	12,3	100,0	-	-	100,0	0,7	-	-	1,1
Өзге де сорттар	179,4	25,6	8,2	145,6	100,0	14,3	4,6	81,2	9,9	19,7	1,4	13,2

Қазақстан Республикасының шаруашылық санаттары бойынша шетеннің сорттары бойынша екпелерінің алқабы және оның құрылымы

	Алаң – барлығы, га				Шаруашылық санаттары бойынша алаңның құрылымы, %-бен				Сорттық құрамының алаңның құрылымы, %-бен			
	оның ішінде				оның ішінде				оның ішінде			
	шаруашылы қтың барлық санаттары	кәсіпорындар	шаруа (фермер) қожалықтары	жұртшылық шаруашылы ғы	шаруашылы қтың барлық санаттары	кәсіпорында р	шаруа (фермер) қожалықтары	жұртшылық шаруашылы ғы	шаруашы лықтың барлық санаттары	кәсіпорындар	шаруа (фермер) қожалықта ры	жұртшылық шаруашылы ғы
A	1	2	3	4	5	6	7	8	9	10	11	12
Шетен екпелерінің алқабы – барлығы	56,1	2,7	25,0	28,4	100,0	4,8	44,6	50,6	100,0	100,0	100,0	100,0
оның ішінде сорттар бойынша:												
Жемісі қара шетен	44,4	2,5	25,0	16,9	100,0	5,7	56,3	38,0	79,1	92,6	100,0	59,5
Титан	1,4	0,2	-	1,2	100,0	14,8	-	85,2	2,4	7,4	-	4,1
Ірі ал қызыл	1,8	-	-	1,8	100,0	-	-	100,0	3,1	-	-	6,2
Өзге де сорттар	8,3	-	-	8,3	100,0	-	-	100,0	14,8	-	-	29,3

Қазақстан Республикасының шаруашылық санаттары бойынша алқоры сорттары бойынша екпелерінің алқабы және оның құрылымы

	Алаң – барлығы, га				Шаруашылық санаттары бойынша алаңның құрылымы, %-бен				Сорттық құрамының алаңның құрылымы, %-бен			
	шаруашылық барлық санаттары		оның ішінде		шаруашылық барлық санаттары		оның ішінде		шаруашылық барлық санаттары		оның ішінде	
			шаруа (фермер) қожалықтары	жұртшылық шаруашылығы	шаруа (фермер) қожалықтары	жұртшылық шаруашылығы	шаруа (фермер) қожалықтары	жұртшылық шаруашылығы	шаруа (фермер) қожалықтары	жұртшылық шаруашылығы	шаруа (фермер) қожалықтары	жұртшылық шаруашылығы
A	1	2	3	4	5	6	7	8	9	10	11	12
Алқоры екпелерінің алқабы – барлығы	115,9	-	18,3	97,6	100,0	-	15,8	84,2	100,0	-	100,0	100,0
оның ішінде сорттар бойынша :												
Мол	30,6	-	1,0	29,6	100,0	-	3,3	96,7	26,4	-	5,5	30,3
Совхоздық 10	19,5	-	1,6	17,9	100,0	-	8,2	91,8	16,8	-	8,7	18,3
Үздік	16,6	-	-	16,6	100,0	-	-	100,0	14,3	-	-	17,0
Өзге де сорттар	49,2	-	15,7	33,5	100,0	-	31,9	68,1	42,5	-	85,8	34,4

Сүйекті екпелер

Қазақстан Республикасының шаруашылық санаттары бойынша сүйекті екпелерінің алқабтары бар шаруашылықтың саны және оның құрылымы

	Шаруашылықтың саны, бірлік						Шаруашылықтың санының құрылымы, %-бен					
	оның ішінде			шаруашылық барлық санаттары			оның ішінде			оның ішінде		
	шаруашылық барлық санаттары	кәсіпорында р	шаруа (фермер) қожалықтары	жұртшылық шаруашылығы	домашние хозяйства	дачные участки	шаруа (фермер) қожалықтары	кәсіпорындар	шаруа (фермер) қожалықтары	жұртшылық шаруашылығы	үй шаруашылығы	саяжай учаскелері
A	1	2	3	4	5	6	7	8	9	10	11	12
Сүйекті екпелерінің алқабтары бар, бірлік оның ішінде:	812938	52	175	812711	613820	198891	100,0	0,0	0,0	100,0	75,5	24,5
үй өрігі	283234	25	81	283128	198096	85032	100,0	0,0	0,0	100,0	69,9	30,0
шиө	520660	17	17	520626	362486	158140	100,0	0,0	0,0	100,0	69,6	30,4
қызыл шиө	44134	2	-	44132	36041	8091	100,0	0,0	0,0	100,0	81,7	18,3
сары өрік	199598	28	82	199488	181648	17840	100,0	0,0	0,0	99,9	91,0	8,9
шабдалы	54952	2	16	54934	48626	6308	100,0	0,0	0,0	100,0	88,5	11,5
алша												
(ткөмөлі, шиөрік)	7656	1	-	7655	6124	1531	100,0	0,0	-	100,0	80,0	20,0
бөрікөрікөт	1410	-	-	1410	550	860	100,0	-	-	100,0	39,0	61,0
кизил	32	-	-	32	11	21	100,0	-	-	100,0	34,4	65,6
бөскө да сүйекті дақылдар	9745	-	-	9745	7858	1887	100,0	-	-	100,0	80,6	19,4

бірлік

Сүйекті екпелер. Өңірлер бойынша ағаштар мен бұталардың саны.

га

	Шаруашылықтың барлық санаттары				өнің ішінде				жұртшылық шаруашылығы			
	аңаң, барлығы		ағаштар мен бұталардың саны, мың, тал		аңаң, барлығы		ағаштар мен бұталардың саны, мың, тал		аңаң, барлығы		ағаштар мен бұталардың саны, мың, тал	
	1	2	3	4	5	6	7	8	9	10	11	12
А												
Қазақстан Республикасы	5394,0	5435,1	175,6	56,0	241,0	78,6	4977,4	5300,5				
Ақмола	84,7	242,1	13,0	4,0	7,7	3,5	64,0	234,6				
Ақтөбе	30,0	66,2	-	4,0	-	3,5	30,0	58,8				
Алматы	1301,7	861,2	41,5	16,0	109,6	36,6	1150,6	808,6				
Атырау	67,4	89,4	0,3	0,3	7,0	0,4	60,1	88,7				
Шығыс Қазақстан	194,5	615,2	-	0,3	12,5	5,2	182,0	609,8				
Жамбыл	475,3	401,3	0,3	0,3	8,7	0,2	466,6	400,9				
Батыс Қазақстан	135,2	237,8	-	0,3	-	0,2	135,2	237,3				
Қарағанды	132,8	442,1	-	0,3	-	0,2	132,8	441,6				
Қостанай	178,8	460,9	8,0	3,4	-	0,2	170,8	457,2				
Қызылорда	273,0	282,1	3,5	1,8	1,4	0,2	268,1	280,0				
Манғыстау	17,0	13,0	7,8	1,9	7,6	7,7	1,6	3,4				
Павлодар	47,1	168,0	-	1,9	-	7,7	47,1	158,4				
Солтүстік Қазақстан	113,4	205,3	4,4	2,3	3,0	1,4	106,1	201,5				
Оңтүстік Қазақстан	2209,1	1114,4	96,1	26,1	83,2	23,2	2029,8	1065,0				
Астана қаласы	14,5	79,5	-	26,1	-	23,2	14,5	30,2				
Алматы қаласы	119,6	224,8	1,1	0,2	0,3	0,1	118,3	224,5				

Қазақстан Республикасының шаруашылық санаттары бойынша сүйекті дақылдардың түрлері бойынша екпелерінің алқабы және оның құрылымы

га

	Алаң – барлығы, .га				Шаруашылық санаттары бойынша алаңның құрылымы, %-бен				Сүйекті дақылдардың түрлері бойынша екпелері алқабының құрылымы, %-бен			
	шаруашылықтың барлық санаттары		өнің ішінде		шаруашылықтың барлық санаттары		өнің ішінде		шаруашылықтың барлық санаттары		өнің ішінде	
	1	2	3	4	5	6	7	8	9	10	11	12
А												
Сүйекті, барлығы	5394,0	175,6	241,0	4977,4	100,0	3,3	4,5	92,3	100,0	100,0	100,0	100,0
өнің ішінде:												
үй өрігі	1224,5	65,5	83,9	1075,2	100,0	5,3	6,8	87,8	22,7	37,3	34,8	21,6
шие	1790,7	30,4	33,1	1727,2	100,0	1,7	1,8	96,5	33,2	17,3	13,7	34,7
қызыл шие	171,7	1,5	-	170,2	100,0	0,9	-	99,1	3,2	0,9	-	3,4
сары өрік	1802,9	76,5	102,8	1623,7	100,0	4,2	5,7	90,1	33,4	43,5	42,6	32,6
шабады	326,4	1,8	21,3	303,3	100,0	0,6	6,5	92,9	6,1	1,0	8,8	6,1
алша (ткемали, шиеөрік)	43,3	0,0	-	43,3	100,0	0,0	-	100,0	0,8	0,0	-	0,9
бөріарақат	6,5	-	-	6,5	100,0	-	-	100,0	0,1	-	-	0,1
кизил	0,1	-	-	0,1	100,0	-	-	100,0	0,0	-	-	0,0
басқа да сүйекті дақылдар	27,8	-	-	27,8	100,0	-	-	100,0	0,5	-	-	0,6

Шаруашылық санаттары бойынша сүйекті екпелері алқабының құрылымы (диаграмма)

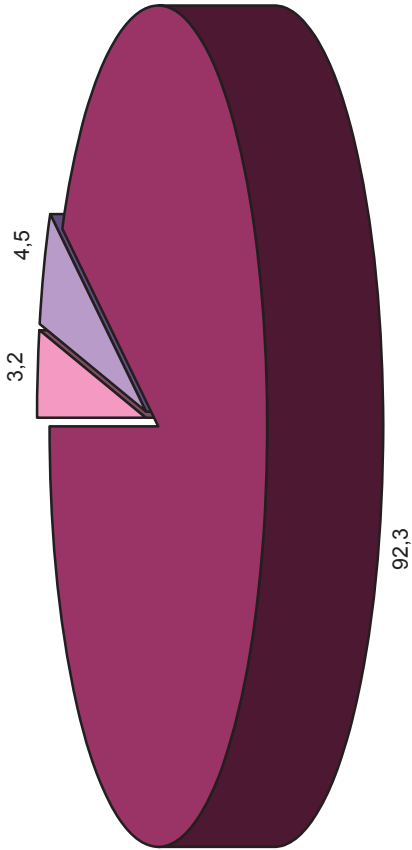

■ Кәсіпорындар ■ Шаруа (фермер) қожалықтары ■ Жұртшылық шаруашылығы

Өңірлер бөлінісіндегі сүйекті дақылдардың түрлері бойынша екпелерінің алқабы және оның құрылымы

Алаң – барлығы, га											га
	Сүйекті дақылдар– барлығы	оның ішінде									басқа да сүйекті дақылдар
		үй өрігі	шие	қызыл шие	сары өрік	шабдалы	алша (ткемали, шиерік)	бөріқарақат	кизил	10	
A	1	2	3	4	5	6	7	8	9	10	
Қазақстан Республикасы	5394,0	1224,5	1790,7	171,7	1802,9	326,4	43,3	6,5	0,1	27,8	
Ақмола	84,7	17,4	65,3	0,1	0,0	0,0	0,0	0,2	-	1,6	
Ақтөбе	30,0	9,0	20,7	0,2	0,0	0,0	0,0	0,0	-	0,1	
Алматы	1301,7	315,9	270,3	66,0	591,3	44,4	9,7	0,4	0,0	3,7	
Атырау	67,4	10,4	31,2	0,4	24,5	0,5	0,4	-	-	-	
Шығыс Қазақстан	194,5	80,5	110,3	2,5	0,4	0,0	0,1	0,6	0,0	0,2	
Жамбыл	475,3	104,7	180,5	13,7	132,5	40,3	3,0	-	-	0,6	
Батыс Қазақстан	135,2	43,1	82,6	1,0	5,7	0,0	0,1	0,0	0,0	2,7	
Қарағанды	132,8	16,2	108,2	1,0	5,9	0,0	0,0	0,2	0,0	1,3	
Қостанай	178,8	28,6	150,0	-	-	-	-	0,0	-	0,1	
Қызылорда	273,0	79,3	79,7	1,0	96,0	12,0	0,9	-	-	4,3	
Манғыстау	17,0	0,2	5,4	0,0	11,3	0,1	0,0	-	-	-	
Павлодар	47,1	12,5	34,5	0,0	-	-	-	0,0	-	0,1	
Солтүстік Қазақстан	113,4	12,0	89,6	-	-	-	-	-	-	11,8	
Оңтүстік қазақстан	2209,1	459,3	509,0	69,0	914,1	222,1	29,1	5,1	0,1	1,4	

Алаң – барлығы, га									
	оның ішінде								
	Сүйекті дақылдар– барлығы	үй өрігі	шие	қызыл шие	сары өрік	шабадалы	алша (ткемали, шиеөрік)	бөріқарақат	басқа да сүйекті дақылдар
A	1	2	3	4	5	6	7	8	10
Астана қаласы	14,5	1,3	12,8	0,4	0,0	-	0,0	0,0	-
Алматы қаласы	119,6	34,1	40,8	16,4	21,3	7,1	0,0	-	-

## соңы

Сүйекті дақылдардың түрлері бойынша екпелері алқабының құрылымы %-бен									
	оның ішінде								
	сүйекті дақылдар– барлығы	үй өрігі	шие	қызыл шие	сары өрік	шабадалы	алша (ткемали, шиеөрік)	бөріқарақат	басқа да сүйекті дақылдар
A	11	12	13	14	15	16	17	18	20
Қазақстан Республикасы	100,0	22,7	33,2	3,2	33,4	6,1	0,8	0,1	0,5
Ақмола	100,0	20,6	77,1	0,2	0,0	0,0	0,0	0,2	1,9
Ақтөбе	100,0	29,9	69,1	0,6	0,1	0,0	0,1	0,0	0,2
Алматы	100,0	24,3	20,8	5,1	45,4	3,4	0,7	0,0	0,3
Атырау	100,0	15,5	46,3	0,5	36,4	0,8	0,5	-	-
Шығыс Қазақстан	100,0	41,4	56,7	1,3	0,2	0,0	0,0	0,3	0,1
Жамбыл	100,0	22,0	38,0	2,9	27,9	8,5	0,6	-	0,1
Батыс Қазақстан	100,0	31,9	61,1	0,8	4,2	0,0	0,1	0,0	2,0
Қарағанды	100,0	12,2	81,4	0,7	4,4	0,0	0,0	0,1	1,0
Қостанай	100,0	16,0	83,9	-	-	-	-	0,0	0,0
Қызылорда	100,0	29,0	29,2	0,4	35,2	4,4	0,3	-	1,6
Мамғыстау	100,0	1,2	32,0	0,1	66,4	0,3	0,1	-	-
Павлодар	100,0	26,5	73,2	0,0	-	-	-	0,0	0,3
Солтүстік Қазақстан	100,0	10,6	79,0	-	-	-	-	-	10,4
Оңтүстік қазақстан	100,0	20,8	23,0	3,1	41,4	10,1	1,3	0,2	0,1
Астана қаласы	100,0	8,7	88,0	2,8	0,1	-	0,2	0,1	0,1
Алматы қаласы	100,0	28,5	34,1	13,7	17,8	5,9	0,0	-	-

## Сүйекті дақылдардың түрлері бойынша екпелері алқабының аймақтық құрылымы

пайызбен									
	оның ішінде								
	Сүйекті дақылдар– барлығы	үй өрігі	шие	қызыл шие	сары өрік	шабадалы	алша (ткемали, шиеөрік)	бөріқарақат	басқа да сүйекті дақылдар
A	1	2	3	4	5	6	7	8	10
Қазақстан Республикасы	100,0	100,0	100,0	100,0	100,0	100,0	100,0	100,0	100,0
Ақмола	1,6	1,4	3,6	0,1	0,0	0,0	0,0	3,2	5,6
Ақтөбе	0,6	0,7	1,2	0,1	0,0	0,0	0,0	0,0	0,2
Алматы	24,1	25,8	15,1	38,4	32,8	13,6	22,5	6,6	13,2
Атырау	1,2	0,9	1,7	0,2	1,4	0,2	0,9	-	-
Шығыс Қазақстан	3,6	6,6	6,2	1,5	0,0	0,0	0,2	8,9	0,8
Жамбыл	8,8	8,6	10,1	8,0	7,3	12,3	6,9	-	2,0
Батыс Қазақстан	2,5	3,5	4,6	0,6	0,3	0,0	0,2	0,0	9,8
Қарағанды	2,5	1,3	6,0	0,6	0,3	0,0	0,1	2,9	8,3
Қостанай	3,3	2,3	8,4	-	-	-	-	0,5	0,3
Қызылорда	5,1	6,5	4,4	0,6	5,3	3,7	2,0	-	15,4
Мамғыстау	0,3	0,0	0,3	0,0	0,6	0,0	0,0	-	-



	Сүйекті дақылдар– барлығы	оның ішінде									басқа да сүйекті дақылдар
		үй өрігі	шіе	қызыл шие	сары өрік	шабдалы	алша (ткемали, шиеөрік )	беріқарақат	кизил		
A	1	2	3	4	5	6	7	8	9	10	
Павлодар	0.9	1.0	1.9	0.0	-	-	-	0.0	-	0.5	
Солтүстік Қазақстан	2.1	1.0	5.0	-	-	-	-	-	-	42.3	
Оңтүстік қазақстан	41.0	37.5	28.4	40.2	50.7	68.0	67.2	77.8	58.3	5.0	
Астана қаласы	0.3	0.1	0.7	0.2	0.0	-	0.1	0.2	-	0.0	
Алматы қаласы	2.2	2.8	2.3	9.5	1.2	2.2	0.0	-	-	-	

Қазақстан Республикасының сүйекті дақылдардың түрлері бойынша екпелері алқабының құрылымы (диаграмма)

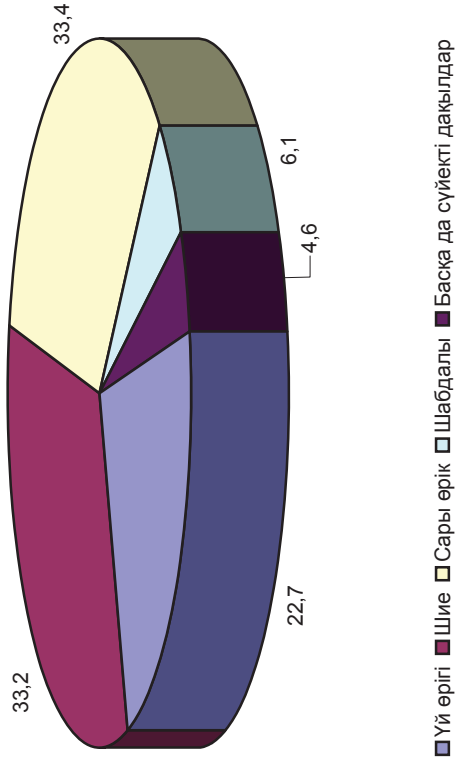

**Қазақстан Республикасының шаруашылық санаттары бойынша сүйекті дақылдардың алқабы және олардың жасының құрамы**

	Шаруашылықтың барлық санаттары										оның ішінде кәсіпорындар					25 жылдан жоғары	10	г		
	алаң – барлығы, га					оның ішінде жасы бойынша					оның ішінде жасы бойынша									
	алаң – барлығы, га					оның ішінде жасы бойынша					оның ішінде жасы бойынша									
	5 жылға дейін	2	3	4	5	6	7	8	9	10 – 25 жыл	5 жылға дейін	2	3	4	5				6	7
А	1	2	3	4	5	6	7	8	9	10 – 25 жыл	5 жылға дейін	2	3	4	5	6	7	8	9	10 – 25 жыл
Қазақстан Республикасы	5394,0	1008,7	2466,4	1531,4	387,4	175,6	39,6	36,2	81,4	18,4										
Ақмола	84,7	9,0	44,2	21,7	9,8	13,0	-	5,0	1,0	7,0										
Ақтөбе	30,0	9,3	14,3	5,3	1,0	-	-	-	-	-										
Алматы	1301,7	224,0	504,0	347,2	226,3	41,5	10,2	6,1	19,8	5,4										
Атырау	67,4	19,7	26,8	17,5	3,0	0,3	-	-	0,3	-										
Шығыс Қазақстан	194,5	28,4	89,0	72,8	4,3	-	-	-	-	-										
Жамбыл	475,3	179,2	214,1	69,9	12,0	-	-	-	-	-										
Батыс Қазақстан	135,2	20,2	72,1	34,4	8,6	-	-	-	-	-										
Қарағанды	132,8	25,0	70,0	34,5	3,2	-	-	-	-	-										
Қостанай	178,8	19,4	93,2	61,8	4,2	8,0	-	2,0	6,0	-										
Қызылорда	273,0	58,6	112,5	91,9	10,1	3,5	-	1,5	2,0	-										
Манғыстау	17,0	16,3	0,5	0,1	0,1	7,8	-	-	-	-										
Павлодар	47,1	7,6	28,1	10,1	1,1	-	-	-	-	-										
Солтүстік Қазақстан	113,4	9,8	45,6	49,4	8,6	4,4	-	1,2	2,2	1,0										
Оңтүстік қазақстан	2209,1	365,6	1096,6	667,3	79,5	96,1	21,6	20,4	49,1	5,0										
Астана қаласы	14,5	3,4	6,6	4,5	0,1	-	-	-	-	-										
Алматы қаласы	119,6	13,3	48,8	41,8	15,6	1,1	0,0	-	1,1	-										

**соңы**

	оның ішінде														
	кәсіпорындар										шаруа (фермер) қожалықтары				
	алаң – барлығы, га.	оның ішінде жасы бойынша					алаң – барлығы, га	оның ішінде жасы бойынша				25 жылдан жоғары			
		5 жылға дейін	10 – 25 жыл	13	14	15		5 жылға дейін	10 – 25 жыл	17	18		19		
A	11	12	13	14	15	16	17	18	19	20					
Қазақстан Республикасы	241,0	49,9	44,4	69,9	76,8	4977,4	919,2	2385,7	1380,1	292,2					
Ақмола	7,7	-	-	7,7	-	64,0	9,0	39,2	13,0	2,8					
Ақтөбе	-	-	-	-	-	30,0	9,3	14,3	5,3	1,0					
Алматы	109,6	12,7	17,4	22,5	57,0	1150,6	201,2	480,5	304,9	163,9					
Атырау	7,0	7,0	-	-	-	60,1	12,7	26,8	17,2	3,0					
Шығыс Қазақстан	12,5	-	-	12,5	-	182,0	28,4	89,0	60,3	4,3					
Жамбыл	8,7	7,2	1,5	-	-	466,6	172,0	212,6	69,9	12,0					
Батыс Қазақстан	-	-	-	-	-	135,2	20,2	72,1	34,4	8,6					
Қарағанды	-	-	-	-	-	132,8	25,0	70,0	34,5	3,2					
Қостанай	-	-	-	-	-	170,8	19,4	91,2	55,8	4,2					
Қызылорда	1,4	-	1,4	-	-	268,1	58,6	109,6	89,9	10,1					
Манғыстау	7,6	7,6	-	-	-	1,6	0,9	0,5	0,1	0,1					
Павлодар	-	-	-	-	-	47,1	7,6	28,1	10,1	1,1					
Солтүстік Қазақстан	3,0	-	-	-	3,0	106,1	9,8	44,4	47,2	4,6					
Оңтүстік қазақстан	83,2	15,5	23,9	27,0	16,8	2029,8	328,6	1052,3	591,2	57,7					
Астана қаласы	-	-	-	-	-	14,5	3,4	6,6	4,5	0,1					
Алматы қаласы	0,3	-	0,3	-	-	118,3	13,3	48,5	40,7	15,6					

Қазақстан Республикасының шаруашылық санаттары бойынша сүйекті дақылдардың жасының құрамының құрылымы пайызбен

	Шаруашылықтың барлық санаттары							оның ішінде кәсіпорындар			
	оның ішінде жасы бойынша			оның ішінде жасы бойынша				оның ішінде жасы бойынша			
	5 жылға дейін	5 – 10 жыл	10 – 25 жыл	25 жылдан жоғары	5 жылға дейін	5 – 10 жыл	10 – 25 жыл	5 жылға дейін	5 – 10 жыл	10 – 25 жыл	25 жылдан жоғары
A	1	2	3	4	5	6	7	8			
Қазақстан Республикасы	18,7	45,7	28,4	7,2	22,6	20,6	46,4	10,4			
Ақмола	10,6	52,2	25,6	11,6	-	38,5	7,7	53,8			
Ақтөбе	31,1	47,6	17,7	3,3	-	-	-	-			
Алматы	17,2	38,7	26,7	17,4	24,6	14,7	47,8	12,9			
Атырау	29,3	39,8	26,0	4,5	-	-	100,0	-			
Шығыс Қазақстан	14,6	45,8	37,4	2,2	-	-	-	-			
Жамбыл	37,7	45,1	14,7	2,5	-	-	-	-			
Батыс Қазақстан	14,9	53,3	25,4	6,3	-	-	-	-			
Қарағанды	18,8	52,7	26,0	2,4	-	-	-	-			
Қостанай	10,8	52,1	34,6	2,4	-	-	74,7	-			
Қызылорда	21,4	41,2	33,7	3,7	-	-	57,1	-			
Манғыстау	96,0	3,1	0,6	0,4	100,0	-	-	-			
Павлодар	16,1	59,8	21,5	2,2	-	-	-	-			
Солтүстік Қазақстан	8,6	40,2	43,6	7,6	-	-	50,5	22,9			
Оңтүстік қазақстан	16,6	49,6	30,2	3,6	22,5	21,2	51,1	5,2			
Астана қаласы	23,4	45,2	30,9	0,3	-	-	-	-			
Алматы қаласы	11,1	40,8	34,9	13,1	0,9	-	100,0	-			

соңы

	шаруа (фермер) кожалықтары							жұртшылық шаруашылығы			
	оның ішінде жасы бойынша			оның ішінде жасы бойынша				оның ішінде жасы бойынша			
	5 жылға дейін	5 – 10 жыл	10 – 25 жыл	25 жылдан жоғары	5 жылға дейін	5 – 10 жыл	10 – 25 жыл	5 жылға дейін	5 – 10 жыл	10 – 25 жыл	25 жылдан жоғары
A	9	10	11	12	13	14	15	16			
Қазақстан Республикасы	20,7	18,4	29,0	31,9	18,5	47,9	27,7	5,9			
Ақмола	-	-	100,0	-	14,1	61,3	20,3	4,3			
Ақтөбе	-	-	-	-	31,1	47,6	17,7	3,3			
Алматы	11,5	15,9	20,5	52,0	17,5	41,8	26,5	14,2			
Атырау	100,0	-	-	-	21,2	44,7	28,6	5,0			
Шығыс Қазақстан	-	-	100,0	-	15,6	48,9	33,1	2,4			
Жамбыл	82,8	17,2	-	-	36,9	45,6	15,0	2,6			
Батыс Қазақстан	-	-	-	-	14,9	53,3	25,4	6,3			
Қарағанды	-	-	-	-	18,8	52,7	26,0	2,4			
Қостанай	-	-	-	-	11,3	53,4	32,7	2,5			
Қызылорда	-	100,0	-	-	21,8	40,9	33,5	3,8			
Манғыстау	100,0	-	-	-	56,4	34,0	6,4	4,5			
Павлодар	-	-	-	-	16,1	59,8	21,5	2,2			
Солтүстік Қазақстан	-	-	-	100,0	9,2	41,9	44,5	4,3			
Оңтүстік қазақстан	18,6	28,7	32,4	20,2	16,2	51,8	29,1	2,8			
Астана қаласы	-	-	-	-	23,4	45,2	30,9	0,3			
Алматы қаласы	-	100,0	-	-	11,2	41,0	34,4	13,2			

Қазақстан Республикасының шаруашылық санаттары бойынша сүйекті дақылдардың жасының құрамының аймақтық құрылымы

пайызбен

	Шаруашылықтың барлық санаттары										оның ішінде кәсіпорындар			
	алаң – барлығы	оның ішінде жасы бойынша					алаң – барлығы	оның ішінде жасы бойынша						
		5 жылға дейін	2	3	4	5		5 жылға дейін	6	7	8	9	10	
A	1	2	3	4	5	6	7	8	9	10				
Қазақстан Республикасы	100,0	100,0	100,0	100,0	100,0	100,0	100,0	100,0	100,0	100,0	100,0			
Ақмола	1,6	0,9	1,8	1,4	2,5	7,4	-	13,8	1,2	38,1	-			
Ақтөбе	0,6	0,9	0,6	0,3	0,3	-	-	-	-	-	-			
Алматы	24,1	22,2	20,4	22,7	58,4	23,6	25,7	16,8	24,3	29,2	-			
Атырау	1,2	2,0	1,1	1,1	0,8	0,2	-	-	0,4	-	-			
Шығыс Қазақстан	3,6	2,8	3,6	4,8	1,1	-	-	-	-	-	-			
Жамбыл	8,8	17,8	8,7	4,6	3,1	-	-	-	-	-	-			
Батыс Қазақстан	2,5	2,0	2,9	2,2	2,2	-	-	-	-	-	-			
Қарағанды	2,5	2,5	2,8	2,3	0,8	-	-	-	-	-	-			
Қостанай	3,3	1,9	3,8	4,0	1,1	4,6	-	5,6	7,4	-	-			
Қызылорда	5,1	5,8	4,6	6,0	2,6	2,0	-	4,1	2,5	-	-			
Манғыстау	0,3	1,6	0,0	0,0	0,0	4,5	19,7	-	-	-	-			
Павлодар	0,9	0,7	1,1	0,7	0,3	-	-	-	-	-	-			
Солтүстік Қазақстан	2,1	1,0	1,8	3,2	2,2	2,5	-	3,3	2,7	5,4	-			
Оңтүстік қазақстан	41,0	36,2	44,5	43,6	20,5	54,7	54,5	56,3	60,3	27,2	-			
Астана қаласы	0,3	0,3	0,3	0,3	0,0	-	-	-	-	-	-			
Алматы қаласы	2,2	1,3	2,0	2,7	4,0	0,6	0,0	-	1,4	-	-			

соңы

	оның ішінде											
	шаруа (фермер) қожалықтары						жұртшылық шаруашылығы					
	алаң – барлығы			оның ішінде жасы бойынша			алаң – барлығы			оның ішінде жасы бойынша		
	алаң – барлығы	5 жылға дейін	10 – 25 жыл	5 жылға дейін	10 – 25 жыл	25 жылдан жоғары	алаң – барлығы	5 жылға дейін	10 – 25 жыл	5 жылға дейін	10 – 25 жыл	25 жылдан жоғары
A	11	12	13	14	15		16	17	18	19	20	
Қазақстан Республикасы	100,0	100,0	100,0	100,0	100,0		100,0	100,0	100,0	100,0	100,0	100,0
Ақмола	3,2	-	-	11,0	-	-	1,3	1,0	1,6	0,9	1,0	0,3
Ақтөбе	-	-	-	-	-	-	0,6	1,0	0,6	0,4	-	-
Алматы	45,5	25,4	39,1	32,2	74,2	-	23,1	21,9	20,1	22,1	56,1	-
Атырау	2,9	14,0	-	-	-	-	1,2	1,4	1,1	1,2	1,0	-
Шығыс Қазақстан	5,2	-	-	17,9	-	-	3,7	3,1	3,7	4,4	1,5	-
Жамбыл	3,6	14,4	3,4	-	-	-	9,4	18,7	8,9	5,1	4,1	-
Батыс Қазақстан	-	-	-	-	-	-	2,7	2,2	3,0	2,5	2,9	-
Қарағанды	-	-	-	-	-	-	2,7	2,7	2,9	2,5	1,1	-
Қостанай	-	-	-	-	-	-	3,4	2,1	3,8	4,0	1,4	-
Қызылорда	0,6	-	3,2	-	-	-	5,4	6,4	4,6	6,5	3,5	-
Манғыстау	3,2	15,2	-	-	-	-	0,0	0,1	0,0	0,0	0,0	-
Павлодар	-	-	-	-	-	-	0,9	0,8	1,2	0,7	0,4	-
Солтүстік Қазақстан	1,2	-	-	-	3,9	-	2,1	1,1	1,9	3,4	1,6	-
Оңтүстік қазақстан	34,5	31,0	53,8	38,6	21,9	-	40,8	35,7	44,1	42,8	19,7	-
Астана қаласы	-	-	-	-	-	-	0,3	0,4	0,3	0,3	0,0	-
Алматы қаласы	0,1	-	0,6	-	-	-	2,4	1,4	2,0	2,9	5,4	-

## Сүйекті дақылдардың сорттары бойынша екпелерінің алқабы \*)

### Қазақстан Республикасының шаруашылық санаттары бойынша үй өрігі екпелерінің алқабы және оның құрылымы

га

	Алаң – барлығы, га				Шаруашылық санаттары бойынша алаңның құрылымы, %-бен				Сорттық құрамының алаңның құрылымы, %-бен			
	шаруашылықтың барлық санаттары	кәсіпорындар	шаруа (фермер) қожалықтары	жұртшылық	шаруашылық барлық санаттары	кәсіпорындар	шаруа (фермер) қожалықтары	жұртшылық шаруашылығы	шаруашылық барлық санаттары	кәсіпорындар	шаруа (фермер) қожалықтары	жұртшылық шаруашылығы
A	1	2	3	4	5	6	7	8	9	10	11	12
Үй өрігі екпелерінің алқабы – барлығы	1224,5	65,5	83,9	1075,2	100,0	5,3	6,8	87,8	100,0	100,0	100,0	100,0
оның ішінде сорттар бойынша:												
Алтайдың мерейтойлық сүйекті жемістері	93,9	-	1,1	92,8	100,0	-	1,2	98,8	7,7	-	1,3	8,6
Альпан ренклоды	18,1	0,3	-	17,8	100,0	1,7	-	98,3	1,5	0,5	-	1,7
Анна Шлет	57,9	3,2	11,3	43,5	100,0	5,5	19,4	75,1	4,7	4,9	13,4	4,0
Ванета	103,4	15,3	6,8	81,2	100,0	14,8	6,6	78,6	8,4	23,4	8,2	7,6
Волоска	20,3	3,0	-	17,3	100,0	14,8	-	85,2	1,7	4,6	-	1,6
Виктория	296,7	6,6	4,2	285,9	100,0	2,2	1,4	96,4	24,2	10,1	5,0	26,6
Ғарыш	52,7	7,0	16,0	29,7	100,0	13,3	30,4	56,4	4,3	10,7	19,1	2,8
Исполин	24,6	5,2	2,9	16,5	100,0	21,2	11,8	67,0	2,0	7,9	3,5	1,5
Маньчжур сұлуы	6,3	-	-	6,3	100,0	-	-	100,0	0,5	-	-	0,6
Опата	68,0	1,7	7,0	59,3	100,0	2,6	10,3	87,1	5,6	2,7	8,3	5,5
Пирамидалдық	2,9	-	-	2,9	100,0	-	-	100,0	0,2	-	-	0,3
Сары Холты	63,0	7,8	-	55,2	100,0	12,4	-	87,6	5,1	11,9	-	5,1
Стенлей	20,9	6,6	-	14,3	100,0	31,5	-	68,5	1,7	10,1	-	1,3
Шабдалы	67,8	3,1	4,1	60,6	100,0	4,6	6,0	89,4	5,5	4,7	4,9	5,6
Эдинбург	37,6	0,2	12,9	24,6	100,0	0,5	34,2	65,3	3,1	0,3	15,3	2,3
Өзге де сорттар	289,9	5,4	17,7	266,9	100,0	1,9	6,1	92,0	23,7	8,3	21,0	24,8

Ескерту: \*) Өңірлер бойынша ауыл шаруашылығы дақылдардың сорттық құрамы «Қазақстанның ауыл шаруашылығы дақылдары. Сорттық құрамы» 2 томда көрсетілген.

Қазақстан Республикасының шаруашылық санаттары бойынша шиенің сорттары бойынша екпелерінің алқабы және оның құрылымы

	Алаң – барлығы, га				Шаруашылық санаттары бойынша алаңның құрылымы, %-бен				Сорттық құрамының алаңның құрылымы, %-бен			
	оның ішінде				оның ішінде				оның ішінде			
	шаруашылықтың барлық санаттары	кәсіпорындар	шаруа (фермер) қожалықтары	жұртшылық шаруашылығы	шаруашылықтың барлық санаттары	кәсіпорындар	шаруа (фермер) қожалықтары	жұртшылық шаруашылығы	шаруашылықтың барлық санаттары	кәсіпорындар	шаруа (фермер) қожалықтары	жұртшылық шаруашылығы
А	1	2	3	4	5	6	7	8	9	10	11	12
Үй өрігі екпелерінің алқабы – барлығы	1790,7	30,4	33,1	1727,2	100,0	1,7	1,8	96,5	100,0	100,0	100,0	100,0
оның ішінде сорттар бойынша:												
Аптайдың мерейтойлық сүйекті жемістері	136,9	-	4,0	132,9	100,0	-	2,9	97,1	7,6	-	12,1	7,7
Алытан ренкгоды	75,2	1,1	2,6	71,5	100,0	1,5	3,5	95,1	4,2	3,6	7,9	4,1
Анна Шлет	123,3	-	1,5	121,8	100,0	1,5	1,2	98,8	6,9	-	4,5	7,1
Ванета	127,0	0,1	3,6	123,2	100,0	0,1	2,8	97,1	7,1	0,4	10,9	7,1
Волошка	169,8	3,0	0,1	166,7	100,0	1,8	0,1	98,2	9,5	9,9	0,3	9,7
Виктория	105,7	0,3	0,6	104,8	100,0	0,3	0,6	99,1	5,9	1,0	1,8	6,1
Ғарыш	20,6	-	-	20,6	100,0	-	-	100,0	1,2	-	-	1,2
Исполин	99,9	0,5	4,7	94,7	100,0	0,5	4,7	94,8	5,6	1,6	14,2	5,5
Маньжур сұлуы	7,7	2,0	-	5,7	100,0	25,9	2,8	74,1	0,4	6,6	-	0,3
Опата	136,3	-	3,8	132,5	100,0	-	-	97,2	7,6	-	11,5	7,7
Пирамидалдық	25,8	-	-	25,8	100,0	-	-	100,0	1,4	-	-	1,5
Сары Хопты	66,5	-	-	66,5	100,0	-	-	100,0	3,7	-	-	3,8
Стенлей	35,8	-	-	35,8	100,0	-	-	100,0	2,0	-	-	2,1
Шабдалы	64,9	1,6	3,0	60,2	100,0	2,5	4,6	92,9	3,6	5,3	9,1	3,5
Эдинбург	88,6	1,4	-	87,2	100,0	1,6	-	98,4	4,9	4,6	-	5,0
Өзге де сорттар	505,8	20,3	9,2	476,3	100,0	4,0	1,8	94,2	28,2	66,9	27,8	27,6

Қазақстан Республикасының шаруашылық санаттары бойынша қызыл шиенің сорттары бойынша екпелерінің алқабы және оның құрылымы

	Алаң – барлығы, га				Шаруашылық санаттары бойынша алаңның құрылымы, %-бен				Сорттық құрамының алаңның құрылымы, %-бен			
	оның ішінде				оның ішінде				оның ішінде			
	шаруашылықтың барлық санаттары	кәсіпорындар	шаруа (фермер) қожалықтары	жұртшылық шаруашылығы	шаруашылықтың барлық санаттары	кәсіпорындар	шаруа (фермер) қожалықтары	жұртшылық шаруашылығы	шаруашылықтың барлық санаттары	кәсіпорындар	шаруа (фермер) қожалықтары	жұртшылық шаруашылығы
А	1	2	3	4	5	6	7	8	9	10	11	12
Қызыл шиі екпелерінің алқабы – барлығы	171,7	1,5	-	170,2	100,0	0,9	-	99,1	100,0	100,0	-	100,0
оның ішінде сорттар бойынша:												
Әйгерім	55,5	0,5	-	55,0	100,0	0,9	-	99,1	32,3	33,3	-	32,3
Бахор	17,7	0,2	1,1	17,5	100,0	1,1	-	98,9	10,3	13,3	-	10,3
Қызғылт Наполеон	25,7	-	-	25,7	100,0	-	-	100,0	15,0	-	-	15,1
Лөззат	23,7	0,3	-	23,4	100,0	1,3	-	98,7	13,8	20,0	-	13,8
Сары дрогана	4,5	0,2	-	4,3	100,0	4,5	-	95,5	2,6	13,3	-	2,5
Өзге де сорттар	44,6	0,3	-	44,3	100,0	0,7	-	99,3	26,0	20,0	-	26,0

**Қазақстан Республикасының шаруашылық санаттары бойынша сары өріктің екпелерінің алқабы және оның құрылымы** га

	Алаң – барлығы, га				Шаруашылық санаттары бойынша алаңның құрылымы, %-бен				Сорттық құрамының алаңның құрылымы, %-бен			
	шаруашылық ың барлық санаттары	кәсіпорындар	шаруа (фермер) қожалықтар ы	жұртшылық шаруашылы ғы	шаруашылық кәсіпорындар	шаруа (фермер) қожалықтар ы	жұртшылық шаруашылы ғы	шаруашылық кәсіпорындар	шаруашылық кәсіпорындар	шаруашылық кәсіпорындар	шаруа (фермер) қожалықтар ы	жұртшылық шаруашылы ғы
A	1	2	3	4	5	6	7	8	9	10	11	12
Сары өріктің екпелерінің алқабы– барлығы	1802,9	76,5	102,8	1623,7	100,0	4,2	5,7	90,1	100,0	100,0	100,0	100,0
оның ішінде сорттар бойынша:												
Арзами	215,8	2,1	20,9	192,9	100,0	1,0	9,7	89,4	12,0	2,7	20,3	11,9
Белбулақтың ерте пісетін сары өрігі	31,9	-	1,2	30,7	100,0	-	3,8	96,2	1,8	-	1,2	1,9
Белбулақ рекорды	11,5	-	-	11,5	100,0	-	-	100,0	0,6	-	-	0,7
Ерте пісетін солдат сары өрігі	23,4	-	-	23,4	100,0	-	-	100,0	1,3	-	-	1,4
Есіктің төзімді сары өрігі	30,0	1,0	2,7	26,3	100,0	3,3	9,1	87,6	1,7	1,3	2,6	1,6
Жоңғар сұлуы	60,6	-	1,6	59,0	100,0	-	2,6	97,4	3,4	-	1,6	3,6
Катюша	62,2	-	0,4	61,8	100,0	-	0,6	99,4	3,4	-	0,3	3,8
Корольдық	42,0	0,3	-	41,7	100,0	0,7	-	99,3	2,3	0,4	-	2,6
Көк бас Тау сұлуы	1,1	-	-	1,1	100,0	-	-	100,0	0,1	-	-	0,1
Кіші Алматының деңгелек сары өрігі	18,1	0,2	-	17,9	100,0	1,1	-	98,9	1,0	0,3	-	1,1
Қотыр-бұлақ алыбы	7,0	-	5,0	2,0	100,0	-	71,9	28,1	0,4	-	4,9	0,1
Қотырбұлақтың нәзік сары өрігі	2,8	-	-	2,8	100,0	-	-	100,0	0,2	-	-	0,2
Қызғылт сары шар	20,3	-	-	20,3	100,0	-	-	100,0	1,1	-	-	1,2
Қызыл шырайлы	439,3	35,9	30,5	373,0	100,0	8,2	6,9	84,9	24,4	47,0	29,7	23,0
Микуниндік шалқан	1,2	-	-	1,2	100,0	-	-	100,0	0,1	-	-	0,1
Никиттің қызыл шырайлы сары өрігі	177,8	0,2	15,3	162,4	100,0	0,1	8,6	91,3	9,9	0,3	14,9	10,0
Сары өрікті алма	120,2	-	0,2	120,0	100,0	-	0,2	99,8	6,7	-	0,2	7,4
Сары өрікті жүзім	2,3	-	-	2,3	100,0	-	-	100,0	0,1	-	-	0,1
Хурмаи	20,9	2,0	-	18,9	100,0	9,6	-	90,4	1,2	2,6	-	1,2
Іле Алатауының витаминді сары өрігі	17,5	5,0	0,1	12,4	100,0	28,5	0,6	70,9	1,0	6,5	0,1	0,8
Ірі жемісті қырғы	10,1	-	-	10,1	100,0	-	-	100,0	0,6	-	-	0,6
Өзге де сорттар	486,8	29,8	24,9	432,1	100,0	6,1	5,1	88,8	27,0	38,9	24,3	26,6

**Қазақстан Республикасының шаруашылық санаттары бойынша шабдалының сорттары бойынша екпелерінің алқабы және оның құрылымы**

	Алаң – барлығы, га				Шаруашылық санаттары бойынша алаңның құрылымы, %-бен				Сорттық құрамының алаңның құрылымы, %-бен			
	оның ішінде				оның ішінде				оның ішінде			
	шаруашылықтың барлық санаттары	кәсіпорында р	шаруа (фермер) қожалықтары	жұртшылық шаруашылығы	шаруашылықтың барлық санаттары	кәсіпорында р	шаруа (фермер) қожалықтары	жұртшылық шаруашылығы	шаруашылықтың барлық санаттары	кәсіпорында р	шаруа (фермер) қожалықтары	жұртшылық шаруашылығы
A	1	2	3	4	5	6	7	8	9	10	11	12
Шабдалы екпелерінің алқабы– барлығы	326,4	1,8	21,3	303,3	100,0	0,6	6,5	92,9	100,0	100,0	100,0	100,0
оның ішінде сорттар бойынша:												
Ақ ерте пісетін вира	46,4	-	0,0	46,4	100,0	-	0,1	99,9	14,2	-	0,2	15,3
Ақ-Шафталю	24,3	-	0,3	24,0	100,0	-	1,2	98,8	7,5	-	1,4	7,9
Алтын мерейтой	16,6	-	4,0	12,6	100,0	-	24,1	75,9	5,1	-	18,8	4,2
Киевтің ерте пісетін шабдалысы	7,5	-	0,0	7,5	100,0	-	0,5	99,5	2,3	-	0,2	2,5
Лопа	48,6	-	4,1	44,5	100,0	-	8,4	91,6	14,9	-	19,2	14,7
Майфлевер	1,4	-	-	1,4	100,0	-	-	100,0	0,4	-	-	0,5
Старт	54,9	-	5,5	49,4	100,0	-	10,0	90,0	16,8	-	25,8	16,3
Чемпион	34,9	-	1,1	33,8	100,0	-	3,2	96,8	10,7	-	5,2	11,1
Іңірлік жаңа	3,2	-	-	3,2	100,0	-	-	100,0	1,0	-	-	1,0
Эльберга	7,3	-	2,0	5,3	100,0	-	27,5	72,5	2,2	-	9,4	1,7
Өзге де сорттар	81,3	1,8	4,2	75,2	100,0	2,2	5,2	92,6	24,9	100,0	19,9	24,8

**Қазақстан Республикасының шаруашылық санаттары бойынша алша (ткмали, шиеөрік) сорттары бойынша екпелерінің алқабы және оның құрылымы**

	Алаң – барлығы, га				Шаруашылық санаттары бойынша алаңның құрылымы, %-бен				Сорттық құрамының алаңның құрылымы, %-бен			
	оның ішінде				оның ішінде				оның ішінде			
	шаруашылықтың барлық санаттары	кәсіпорында р	шаруа (фермер) қожалықтары	жұртшылық шаруашылығы	шаруашылықтың барлық санаттары	кәсіпорында ар	шаруа (фермер) қожалықтары	жұртшылық шаруашылығы	шаруашылықтың барлық санаттары	кәсіпорында р	шаруа (фермер) қожалықтары	жұртшылық шаруашылығы
A	1	2	3	4	5	6	7	8	9	10	11	12
Алша (ткмали, шиеөрік) екпелерінің алқабы – барлығы	43,3	0,0	-	43,3	100,0	0,0	-	100,0	100,0	100,0	-	100,0
оның ішінде сорттар бойынша :												
Күлгін түсті десертті	13,7	-	-	13,7	100,0	-	-	100,0	31,7	-	-	31,7
Студенттік	8,8	-	-	8,8	100,0	-	-	100,0	20,3	-	-	20,3
Таңқурай түсті	6,9	-	-	6,9	100,0	-	-	100,0	16,0	-	-	16,0
Өзге де сорттар	13,8	0,0	-	13,7	100,0	0,1	-	99,9	31,7	100,0	-	31,7



Жидек дақылдары

Қазақстан Республикасының шаруашылық санаттары бойынша жидекті дақылдардың алқабы бар шаруашылықтың саны және оның құрылымы

бірлік

	Шаруашылықтың саны, бірлік					Шаруашылықтың санының құрылымы, %-бен				
	шаруашылықтың барлық санаттары	кәсіпорында	оның ішінде			шаруашылықтың барлық санаттары	кәсіпорындар	шаруа (фермер) қожалықтары	оның ішінде	
			шаруа (фермер) қожалықтары	жұртшылық шаруашылығы	оның ішінде үй шаруашылығы				жұртшылық шаруашылығы	үй шаруашылығы
A	1	2	3	4	5	6	7	8	9	10
Жидекті дақылдар екпелерінің алқабы бар шаруашылықтың саны, бірлік	555593	48	54	555491	323148	232343	100,0	0,0	0,0	100,0
оның ішінде:										
бүлдірген (құлпынай)	206128	10	23	206095	79871	126224	100,0	0,0	0,0	100,0
шығанақ	33271	4	1	33266	11792	21474	100,0	0,0	0,0	100,0
танқұрай, қара бүлдірген	386130	28	26	386076	209798	176278	100,0	0,0	0,0	100,0
қарақат, барлығы	272392	28	16	272348	158210	114138	100,0	0,0	0,0	100,0
қызыл қарақат	249150	24	15	249111	142853	106258	100,0	0,0	0,0	100,0
қызыл қарақат	53264	6	1	53257	27032	26225	100,0	0,0	0,0	100,0
ақ қарақат	6860	-	-	6860	3862	2998	100,0	-	-	100,0
қарлыған	81582	1	2	81579	44150	37429	100,0	0,0	0,0	100,0
ұшқат	1451	1	-	1450	378	1072	100,0	0,1	-	99,9
қара жидек, итбүлдірген, өзге де жидекті дақылдар	383	-	-	383	262	121	100,0	-	-	100,0
	1779	-	3	1776	1067	709	100,0	-	0,2	99,8
									60,0	39,9

Қазақстан Республикасының шаруашылық санаттары бойынша жидекті дақылдардың түрлері бойынша екпелерінің алқабы және оның құрылымы

га

	Алаң – барлығы, га				Шаруашылық санаттары бойынша алаңның құрылымы, %-бен				Жидекті дақылдардың екпелері алқабының құрылымы, в %			
	шаруашылықтың барлық санаттары	кәсіпорындар	оның ішінде		шаруашылықтың барлық санаттары	кәсіпорында	оның ішінде		шаруашылықтың барлық санаттары	жұртшылық барлық санаттары	оның ішінде	
			шаруа (фермер) қожалықтары	жұртшылық шаруашылығы			шаруа (фермер) қожалықтары	жұртшылық шаруашылығы			шаруа (фермер) қожалықтары	жұртшылық шаруашылығы
A	1	2	3	4	5	6	7	8	9	10	11	12
Жидекті дақылдар, барлығы	3188,2	206,3	162,9	2818,9	100,0	6,5	5,1	88,4	100,0	100,0	100,0	100,0
бүлдірген (құлпынай)	801,6	15,9	25,0	760,7	100,0	2,0	3,1	94,9	25,1	7,7	15,3	27,0
шығанақ	59,4	12,6	2,0	44,8	100,0	21,2	3,4	75,5	1,9	6,1	1,2	1,6

	Алаң – барлығы, га				Шаруашылық санаттары бойынша алаңның құрылымы, %-бен				Жидекті дақылдардың екпелері алқабының құрылымы, в %			
	оның ішінде				оның ішінде				оның ішінде			
	шаруашылықтың барлық санаттары	кәсіпорындар	шаруа (фермер) қожалықтары	жұртшылық шаруашылығы	шаруашылықтың барлық санаттары	кәсіпорындар	шаруа (фермер) қожалықтары	жұртшылық шаруашылығы	шаруашылықтың барлық санаттары	кәсіпорындар	шаруа (фермер) қожалықтары	жұртшылық шаруашылығы
А	1	2	3	4	5	6	7	8	9	10	11	12
танқұрай, қара бүлдірген	1561,3	90,3	82,4	1388,6	100,0	5,8	5,3	88,9	49,0	43,8	50,6	49,3
қарақат, барлығы	653,4	87,0	44,2	522,2	100,0	13,3	6,8	79,9	20,5	42,2	27,1	18,5
қызыл қарақат	572,7	79,5	44,1	449,1	100,0	13,9	7,7	78,4	18,0	38,5	27,1	15,9
қызыл қарақат	75,0	7,6	0,0	67,4	100,0	10,1	0,0	89,9	2,4	3,7	0,0	2,4
ақ қарақат	5,7	-	-	5,7	100,0	-	-	100,0	0,2	-	-	0,2
қарлыған	102,4	0,2	4,0	98,2	100,0	0,2	3,9	95,9	3,2	0,1	2,5	3,5
ұшқат	1,3	0,2	-	1,1	100,0	15,0	-	85,0	0,0	0,1	-	0,0
қара жидек, итбүлдірген,	0,9	-	-	0,9	100,0	-	-	100,0	0,0	-	-	0,0
өзге де жидекті дақылдар	7,9	-	5,5	2,4	100,0	-	69,2	30,8	0,2	-	3,3	0,1

Қазақстан Республикасының шаруашылық санаттары бойынша жидектілер алқабының құрылымы (диаграмма)

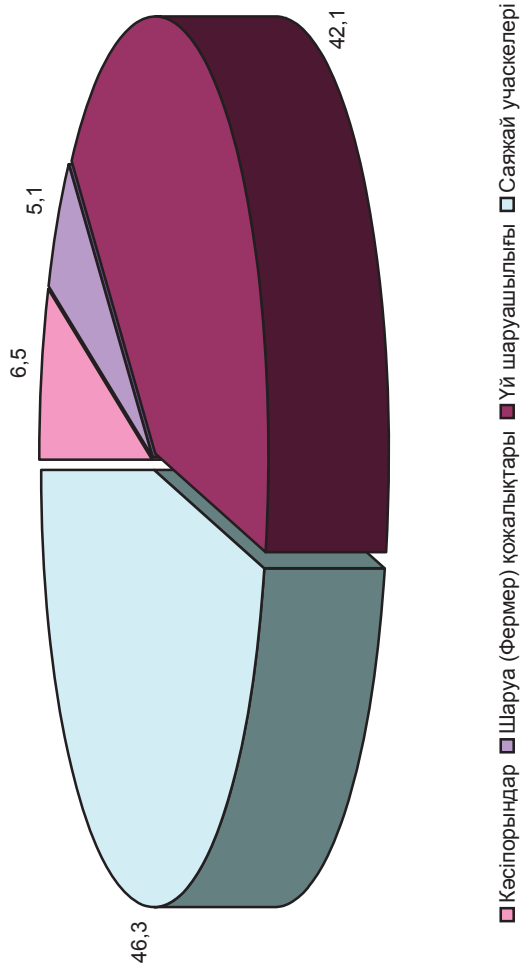

## Өңірлер бөлінісіндегі жидекті дақылдардың түрлері бойынша екпелерінің алқабы және оның құрылымы

га

	Алаң – барлығы, га									
	жидекті дақылдар– барлығы	оның ішінде								өзге де жидекті дақылдар
		бүлдірген (құлпынай)	шырғанақ	таңқурай, қара бүлдірген	қарақат	қарлыған	ұшқат	қара жидек, итбүлдірген		
A	1	2	3	4	5	6	7	8	9	
Қазақстан Республикасы	3188,2	801,6	59,4	1561,3	653,4	102,4	1,3	0,9	7,9	
Ақмола облысы	615,5	68,8	17,6	337,4	169,5	21,6	0,1	0,1	0,4	
Ақтөбе облысы	89,1	33,5	0,8	44,0	9,5	1,2	0,0	0,0	0,0	
Алматы	443,5	123,6	0,9	233,5	72,8	7,0	0,0	0,5	5,2	
Атырау	8,1	1,8	0,0	2,6	3,6	0,0	-	0,0	-	
Шығыс Қазақстан	454,6	118,0	1,1	213,8	106,0	15,2	0,4	0,0	0,1	
Жамбыл	96,9	16,2	0,1	61,8	18,4	0,4	-	0,2	0,0	
Батыс Қазақстан	144,8	84,2	2,0	38,8	15,8	4,0	0,0	0,0	0,1	
Қарағанды	340,2	116,9	7,0	138,7	64,0	13,1	0,1	0,1	0,4	
Қостанай	299,0	82,8	13,7	128,5	60,0	13,7	0,1	-	0,1	
Қызылорда	6,9	0,8	0,1	0,2	5,3	0,0	-	-	0,5	
Манғыстау	1,7	0,9	0,0	0,2	0,7	0,0	-	-	-	
Павлодар	164,4	55,1	1,2	86,0	17,9	3,5	0,2	-	0,4	
Солтүстік Қазақстан	321,9	54,1	14,3	150,5	83,3	19,4	0,4	-	0,0	
Оңтүстік Қазақстан	84,2	21,3	0,0	54,7	6,6	0,8	0,0	0,0	0,6	
Астана қаласы	47,3	16,6	0,6	22,2	6,6	1,1	0,0	0,0	0,1	
Алматы қаласы	69,9	7,0	0,0	48,3	13,3	1,4	-	0,0	-	

### соңы

	жидекті дақылдар - барлығы	Алаңның құрылымы, %-бен							
		бүлдірген (құлпынай)	шырғанақ	таңқұрай, қара бүлдірген	қарақат	қарлыған	ұшқат	кара жидек, итбүлдірген	өзге де жидекті дақылдар
A	10	11	12	13	14	15	16	17	18
Қазақстан Республикасы	100,0	25,1	1,9	49,0	20,5	3,2	0,0	0,0	0,2
Ақмола облысы	100,0	11,2	2,9	54,8	27,5	3,5	0,0	0,0	0,1
Ақтөбе облысы	100,0	37,6	0,9	49,4	10,7	1,3	0,0	0,0	0,0
Алматы	100,0	27,9	0,2	52,7	16,4	1,6	0,0	0,1	1,2
Атырау	100,0	22,5	0,2	32,3	45,0	0,0	-	0,0	-
Шығыс Қазақстан	100,0	25,9	0,3	47,0	23,3	3,3	0,1	0,0	0,0
Жамбыл	100,0	16,7	0,1	63,8	18,9	0,4	-	0,2	0,0
Батыс Қазақстан	100,0	58,1	1,4	26,8	10,9	2,7	0,0	0,0	0,0
Қарағанды	100,0	34,4	2,1	40,8	18,8	3,8	0,0	0,0	0,1
Қостанай	100,0	27,7	4,6	43,0	20,1	4,6	0,0	-	0,0
Қызылорда	100,0	12,0	1,4	3,5	76,1	0,0	-	-	7,1
Манғыстау	100,0	48,9	0,0	12,1	39,1	0,0	-	-	-
Павлодар	100,0	33,5	0,7	52,3	10,9	2,2	0,1	-	0,2
Солтүстік Қазақстан	100,0	16,8	4,4	46,7	25,9	6,0	0,1	-	0,0
Оңтүстік Қазақстан	100,0	25,3	0,0	65,0	7,9	1,0	0,0	0,0	0,7
Астана қаласы	100,0	35,1	1,3	47,0	14,0	2,4	0,0	0,1	0,2
Алматы қаласы	100,0	10,0	0,0	69,0	18,9	2,0	-	0,0	-

## Жидекті дақылдардың түрлері бойынша екпелері алқабының аймақтық құрылымы

пайызбен

	жидекті дақылдар - барлығы		Алаң – барлығы								оның ішінде		өзге де жидекті дақылдар
	1	2	3	шырғанақ	танқұрай, қара бүлдірген	4	5	6	қарлыған	7	8	9	
А													
Қазақстан Республикасы	100,0	100,0	100,0		100,0	100,0	100,0	100,0	100,0	100,0	100,0	100,0	
Ақмола облысы	19,3	8,6	29,5		21,6	25,9	21,1	21,1	8,0	10,5	8,0	4,9	
Ақтөбе облысы	2,8	4,2	1,4		2,8	1,5	1,2	1,2	1,1	0,8	1,1	0,3	
Алматы	13,9	15,4	1,5		15,0	11,1	6,9	6,9	53,4	1,5	53,4	66,0	
Атырау	0,3	0,2	0,0		0,2	0,6	0,0	0,0	-	-	0,0	-	
Шығыс Қазақстан	14,3	14,7	1,9		13,7	16,2	14,8	14,8	3,4	30,8	3,4	1,8	
Жамбыл	3,0	2,0	0,1		4,0	2,8	0,4	0,4	19,3	-	19,3	0,4	
Батыс Қазақстан	4,5	10,5	3,3		2,5	2,4	3,9	3,9	1,1	0,0	1,1	0,8	
Қарағанды	10,7	14,6	11,8		8,9	9,8	12,7	12,7	5,7	5,3	5,7	4,4	
Қостанай	9,4	10,3	23,1		8,2	9,2	13,4	13,4	-	3,8	-	1,6	
Қызылорда	0,2	0,1	0,2		0,0	0,8	0,0	0,0	-	-	-	6,2	
Манғыстау	0,1	0,1	0,0		0,0	0,1	0,0	0,0	-	-	-	-	
Павлодар	5,2	6,9	2,1		5,5	2,7	3,5	3,5	-	16,5	-	4,7	
Солтүстік Қазақстан	10,1	6,7	24,0		9,6	12,8	18,9	18,9	-	28,6	-	0,3	
Оңтүстік Қазақстан	2,6	2,7	0,1		3,5	1,0	0,8	0,8	3,4	1,5	3,4	7,4	
Астана қаласы	1,5	2,1	1,0		1,4	1,0	1,1	1,1	0,8	0,8	3,4	1,3	
Алматы қаласы	2,2	0,9	0,0		3,1	2,0	1,4	1,4	-	-	1,1	-	

## Жидекті дақылдардың түрлері бойынша екпелері алқабының құрылымы (диаграмма)

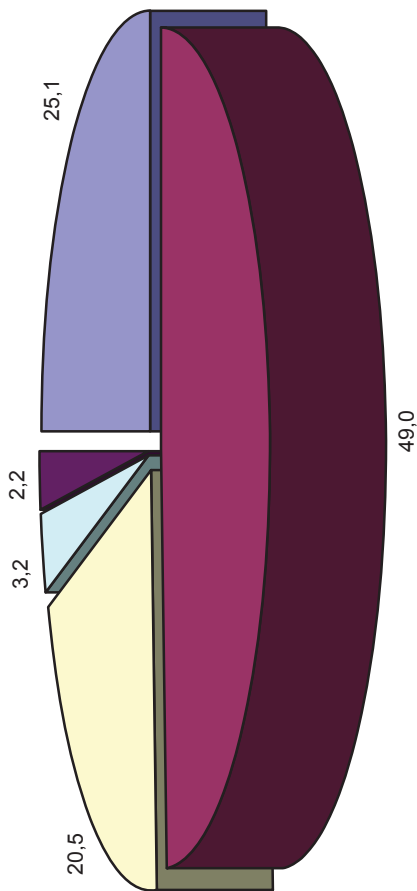

■ Бүлдірген (құлпынай) ■ Таңқұрай, қара бүлдірген □ Қарақат □ Қарлыған ■ Өзге де жидекті дақылдар

## Шаруашылық санаттары бойынша жидекті дақылдардың алқабы және оның жасының құрамы

га

	Шаруашылықтың барлық санаттары									
	оның ішінде					оның ішінде				
	кәсіпорындар					кәсіпорындар				
	оның ішінде жасы бойынша					оның ішінде жасы бойынша				
алаң - барлығы	5 жылға дейін	2	3	4	5	алаң - барлығы	5 жылға дейін	8	9	25 жылдан жоғары
1	2	3	4	5	6	7	8	9	10	
A										
Қазақстан Республикасы	3188,2	1319,3	1266,3	480,7	121,9	206,3	18,5	56,9	71,5	59,4
Ақмола облысы	615,5	120,7	323,7	118,0	53,2	117,9	-	42,3	29,3	46,3
Ақтөбе облысы	89,1	54,4	26,5	7,1	1,1	-	-	-	-	-
Алматы	443,5	218,2	151,9	47,5	26,0	19,9	11,9	2,0	4,0	2,0
Атырау	8,1	2,9	2,6	2,4	0,1	-	-	-	-	-
Шығыс Қазақстан	454,6	202,5	172,3	75,3	4,6	0,8	-	0,1	0,6	0,1
Жамбыл	96,9	50,9	38,2	6,9	0,9	1,0	-	-	1,0	-
Батыс Қазақстан	144,8	98,4	38,2	6,2	2,0	-	-	-	-	-
Қарағанды	340,2	169,6	129,0	40,0	1,7	14,0	2,0	-	12,0	-
Қостанай	299,0	113,7	132,5	49,7	3,0	18,0	-	9,0	9,0	-
Қызылорда	6,9	1,6	1,7	2,1	1,5	-	-	-	-	-
Манғыстау	1,7	1,7	0,0	-	-	0,5	0,5	-	-	-
Павлодар	164,4	108,5	44,0	11,4	0,6	-	-	-	-	-
Солтүстік Қазақстан	321,9	78,2	133,8	85,6	24,2	21,2	1,0	3,0	7,0	10,2
Оңтүстік Қазақстан	84,2	33,4	29,2	18,6	3,0	13,0	3,1	0,5	8,6	0,8
Астана қаласы	47,3	22,4	15,4	9,3	0,2	-	-	-	-	-
Алматы қаласы	69,9	42,1	27,4	0,5	0,0	-	-	-	-	-

### СОҢЫ

	оның ішінде									
	шаруа (фермер) қожалықтары					жұртшылық шаруашылығы				
	алаң - барлығы	оның ішінде жасы бойынша				алаң - барлығы	оның ішінде жасы бойынша			
		5 жылға дейін	5 – 10 жыл	10 – 25 жыл	25 жылдан жоғары		5 жылға дейін	5 – 10 жыл	10 – 25 жыл	25 жылдан жоғары
A	11	12	13	14	15	16	17	18	19	20
Қазақстан Республикасы	162,9	23,9	71,5	44,6	22,9	2818,9	1277,0	1137,9	364,6	39,6
Ақмола облысы	78,5	-	57,5	21,0	-	419,2	120,7	223,9	67,7	6,9
Ақтөбе облысы	-	-	-	-	-	89,1	54,4	26,5	7,1	1,1
Алматы	50,4	22,5	11,4	1,6	14,9	373,1	183,8	138,5	41,9	9,0
Атырау	0,5	0,5	-	-	-	7,6	2,4	2,6	2,4	0,1
Шығыс Қазақстан	22,0	-	-	22,0	-	431,9	202,5	172,1	4,5	2,5
Жамбыл	-	-	-	-	-	95,9	50,9	38,2	5,9	0,9
Батыс Қазақстан	-	-	-	-	-	144,8	98,4	38,2	6,2	2,0
Қарағанды	-	-	-	-	-	326,2	167,6	129,0	28,0	1,7
Қостанай	-	-	-	-	-	280,9	113,7	123,5	40,7	3,0
Қызылорда	-	-	-	-	-	6,9	1,6	1,7	2,1	1,5
Манғыстау	-	-	-	-	-	1,2	1,2	0,0	-	-
Павлодар	-	-	-	-	-	164,4	108,5	44,0	11,4	0,6
Солтүстік Қазақстан	8,0	-	-	-	8,0	292,8	77,2	130,9	78,6	6,0
Оңтүстік Қазақстан	0,9	0,9	-	-	-	70,3	29,5	28,7	10,0	2,2
Астана қаласы	-	-	-	-	-	47,3	22,4	15,4	9,3	0,2
Алматы қаласы	2,6	-	2,6	-	-	67,3	42,1	24,8	0,5	0,0

# Өңірлер бөлінісіндегі жидекті дақылдардың жасының құрамының құрылымы

пайызбен

	Шаруашылықтың барлық санаттары								оның ішінде			
	оның ішінде жасы бойынша								кәсіпорындар			
	оның ішінде жасы бойынша								оның ішінде жасы бойынша			
	5 жылға дейін	5 – 10 жыл	10 – 25 жыл	25 жылдан жоғары	4	5	6	7	8			
A	1	2	3									
Қазақстан Республикасы	41,4	39,7	15,1	3,8					9,0	27,6	34,7	28,8
Ақмола облысы	19,6	52,6	19,2	8,6					-	35,9	24,9	39,3
Ақтөбе облысы	61,1	29,8	8,0	1,2					-	-	-	-
Алматы	49,2	34,2	10,7	5,9					59,8	10,1	20,1	10,1
Атырау	36,2	32,4	29,8	0,9					-	-	-	-
Шығыс Қазақстан	44,5	37,9	16,6	1,0					-	16,7	76,9	9,0
Жамбыл	52,5	39,4	7,1	0,9					-	-	100,0	-
Батыс Қазақстан	68,0	26,4	4,3	1,4					-	-	-	-
Қарағанды	49,9	37,9	11,8	0,5					14,3	-	85,7	-
Қостанай	38,0	44,3	16,6	1,0					-	50,1	49,9	-
Қызылорда	23,3	24,6	30,3	21,6					-	-	-	-
Манғыстау	100,0	0,0	-	-					100,0	-	-	-
Павлодар	66,0	26,8	6,9	0,4					-	-	-	-
Солтүстік Қазақстан	24,3	41,6	26,6	7,5					4,7	14,0	33,1	48,1
Оңтүстік Қазақстан	39,7	34,6	22,1	3,5					23,8	3,8	66,0	6,4
Астана қаласы	47,3	32,6	19,6	0,3					-	-	-	-
Алматы қаласы	60,2	39,2	0,7	0,0					-	-	-	-

## соңы

	оның ішінде											
	шаруа (фермер) қожалықтары											
	оның ішінде жасы бойынша											
	5 жылға дейін	5 – 10 жыл	10 – 25 жыл	25 жылдан жоғары	12	11	10	9	5 жылға дейін	5 – 10 жыл	10 – 25 жыл	25 жылдан жоғары
A	9	10	11	12					13	14	15	16
Қазақстан Республикасы	14,6	43,9	27,4	14,1					45,3	40,4	12,9	1,4
Ақмола облысы	-	73,2	26,8	-					28,8	53,4	16,2	1,7
Ақтөбе облысы	-	-	-	-					61,1	29,8	8,0	1,2
Алматы	44,6	22,7	3,2	29,6					49,3	37,1	11,2	2,4
Атырау	100,0	-	-	-					32,0	34,5	31,7	0,9
Шығыс Қазақстан	-	-	100,0	-					46,9	39,9	12,2	1,0
Жамбыл	-	-	-	-					53,1	39,8	6,2	0,9
Батыс Қазақстан	-	-	-	-					68,0	26,4	4,3	1,4
Қарағанды	-	-	-	-					51,4	39,5	8,6	0,5
Қостанай	-	-	-	-					40,5	44,0	1,1	-
Қызылорда	-	-	-	-					23,3	24,6	30,3	21,6
Манғыстау	-	-	-	-					100,0	0,0	-	-
Павлодар	-	-	-	-					66,0	26,8	6,9	0,4
Солтүстік Қазақстан	-	-	-	100,0					26,4	44,7	26,8	2,0
Оңтүстік Қазақстан	100,0	-	-	-					41,9	40,8	14,2	3,1
Астана қаласы	-	-	-	-					47,3	32,6	19,6	0,3
Алматы қаласы	-	100,0	-	-					62,5	36,9	0,7	0,0

пайызбен

пайызбен

# CONY

# CONY

**Жидекті дақылдардың сорттары бойынша екпелерінің алқабы.\*)**

**Қазақстан Республикасының шаруашылық санаттары бойынша бүлдірген (құлпынай) сорттары бойынша екпелерінің алқабы және оның құрылымы**

га

	Алаң - барлығы, га				Шаруашылық санаттары бойынша алаңның құрылымы %-бен				Сорттық құрамының алаңның құрылымы %-бен			
	шаруашылықтың барлық санаттары	кәсіпорындар	шаруа (фермер) қожалықтары	жұртшылық шаруашылығы	шаруашылықтың барлық санаттары	кәсіпорындар	шаруа (фермер) қожалықтары	жұртшылық шаруашылығы	шаруашылықтың барлық санаттары	кәсіпорындар	шаруа (фермер) қожалықтары	жұртшылық шаруашылығы
<b>А</b>	<b>1</b>	<b>2</b>	<b>3</b>	<b>4</b>	<b>5</b>	<b>6</b>	<b>7</b>	<b>8</b>	<b>9</b>	<b>10</b>	<b>11</b>	<b>12</b>
Бүлдірген (құлпынай) екпелерінің алқабы – барлығы	801,6	15,9	25,0	760,7	100,0	2,0	3,1	94,9	100,0	100,0	100,0	100,0
оның ішінде сорттар бойынша:												
Батыр Мәншүк	92,4	0,2	3,4	88,9	100,0	0,2	3,7	96,2	11,5	0,9	13,6	11,7
Веденсвиль 7	6,4	-	-	6,4	100,0	-	-	100,0	0,8	-	-	0,8
Вента	26,0	0,2	8,9	16,9	100,0	0,6	34,3	65,1	3,2	0,9	35,7	2,2
Джемел	9,6	-	-	9,6	100,0	-	-	100,0	1,2	-	-	1,3
Дружная	60,3	0,0	-	60,2	100,0	0,0	-	100,0	7,5	0,1	-	7,9
Дукач	17,0	-	-	17,0	100,0	-	-	100,0	2,1	-	-	2,2
Ерте пісетін кокиндік	7,2	-	-	7,2	100,0	-	-	100,0	0,9	-	-	0,9
Зенга-зенгана	189,0	1,2	11,4	176,4	100,0	0,6	6,0	93,3	23,6	7,5	45,7	23,2
Кама	7,6	-	-	7,6	100,0	-	-	100,0	0,9	-	-	1,0
Қрымчанка	3,4	-	-	3,4	100,0	-	-	100,0	0,4	-	-	0,4
Кульвер	2,6	-	-	2,6	100,0	-	-	100,0	0,3	-	-	0,3
Лагыл	23,1	-	-	23,1	100,0	-	-	100,0	2,9	-	-	3,0
Огонек	36,8	-	-	36,8	100,0	-	-	100,0	4,6	-	-	4,8
Өзбекстандық	3,7	-	0,1	3,6	100,0	-	2,7	97,3	0,5	-	0,4	0,5
Өнімдік	65,6	1,9	-	63,7	100,0	2,9	-	97,1	8,2	11,9	-	8,4
Ред готленд	9,3	7,1	0,6	1,6	100,0	76,1	6,4	17,5	1,2	44,6	2,4	0,2
Русановка	2,5	-	-	2,5	100,0	-	-	100,0	0,3	-	-	0,3
Талисман	20,7	-	-	20,7	100,0	-	-	100,0	2,6	-	-	2,7
Ташкенттік	11,7	2,1	-	9,6	100,0	17,9	-	82,1	1,5	13,2	-	1,3
Фестивалдық	76,1	-	-	76,1	100,0	-	-	100,0	9,5	-	-	10,0
Өзге де сорттар	130,3	3,3	0,6	126,5	100,0	2,5	0,4	97,0	16,3	20,7	2,2	16,6

Ескерту: \*) Өңірлер бойынша ауыл шаруашылығы дақылдардың сорттық құрамы «Қазақстанның ауыл шаруашылығы дақылдары. Сорттық құрамы» 2 томда көрсетілген



Қазақстан Республикасының шаруашылық санаттары бойынша шырғанақтың сорттары бойынша екпелерінің алқабы және оның құрылымы

	Алаң - барлығы, га				Шаруашылық санаттары бойынша алаңның құрылымы %-бен				Сорттық құрамының алаңның құрылымы %-бен			
	шаруашылықтың барлық санаттары	оның ішінде			шаруашылықтың барлық санаттары	оның ішінде			шаруашылықтың барлық санаттары	оның ішінде		
		кәсіпорындар	шаруа (фермер) қожалықтары	жұртшылық шаруашылығы		кәсіпорындар	шаруа (фермер) қожалықтары	жұртшылық шаруашылығы		кәсіпорындар	шаруа (фермер) қожалықтары	жұртшылық шаруашылығы
A	1	2	3	4	5	6	7	8	9	10	11	12
Шырғанақ екпелерінің алқабы– барлығы	59.4	12.6	2.0	44.8	100.0	21.2	3.4	75.5	100.0	100.0	100.0	100.0
оның ішінде сорттар бойынша:												
Алтай жаңалығы	6.8	2.0	-	4.8	100.0	29.3	-	70.7	11.5	15.9	-	10.8
Алып	5.0	0.5	-	4.5	100.0	10.0	-	90.0	8.4	4.0	-	10.1
Витаминді	11.8	2.6	2.0	7.2	100.0	21.9	16.9	61.1	19.9	20.6	100.0	16.1
Зырянка	0.9	-	-	0.9	100.0	-	-	100.0	1.6	-	-	2.1
Моншак	4.8	-	-	4.8	100.0	-	-	100.0	8.1	-	-	10.7
Пангелеевтік	2.0	-	-	2.0	100.0	-	-	100.0	3.4	-	-	4.5
Таңдаулы	2.2	0.5	-	1.7	100.0	22.6	-	77.4	3.7	4.0	-	3.8
Шулық	3.3	1.0	-	2.3	100.0	30.4	-	69.6	5.5	7.9	-	5.1
Өзге де сорттар	21.9	6.0	-	15.9	100.0	27.4	-	72.6	36.9	47.7	-	35.5

Қазақстан Республикасының шаруашылық санаттары бойынша таңқұрай (қара бүлдірген) сорттары бойынша екпелерінің алқабы және оның құрылымы

	Алаң - барлығы, га				Шаруашылық санаттары бойынша алаңның құрылымы %-бен				Сорттық құрамының алаңның құрылымы %-бен			
	шаруашылықтың барлық санаттары	оның ішінде			шаруашылықтың барлық санаттары	оның ішінде			шаруашылықтың барлық санаттары	оның ішінде		
		кәсіпорындар	шаруа (фермер) қожалықтары	жұртшылық шаруашылығы		кәсіпорындар	шаруа (фермер) қожалықтары	жұртшылық шаруашылығы		кәсіпорындар	шаруа (фермер) қожалықтары	жұртшылық шаруашылығы
A	1	2	3	4	5	6	7	8	9	10	11	12
– таңқұрай (қара бүлдірген) екпелерінің алқабы - барлығы	1561,3	90,3	82,4	1388,6	100,0	5,8	5,3	88,9	100,0	100,0	100,0	100,0
оның ішінде сорттар бойынша:												
Алматылық	280,7	6,8	1,6	272,4	100,0	2,4	0,6	97,0	18,0	7,5	1,9	19,6
Барнауылдық	65,7	-	-	65,7	100,0	-	-	100,0	4,2	-	-	4,7
Биік	89,4	2,2	-	87,2	100,0	2,5	-	97,5	5,7	2,4	-	6,3
Вера	94,9	0,6	21,0	73,3	100,0	0,6	22,1	77,3	6,1	0,6	25,5	5,3
Вислуха	295,2	8,7	3,0	283,4	100,0	3,0	1,0	96,0	18,9	9,7	3,6	20,4
Жанақтайлық	31,3	3,3	7,7	20,3	100,0	10,6	24,6	64,9	2,0	3,7	9,3	1,5
Жолдас	14,3	-	-	14,3	100,0	-	-	100,0	0,9	-	-	1,0
Ибалы	19,4	-	-	19,4	100,0	-	-	100,0	1,2	-	-	1,4
Қоңырауғұл	7,6	-	-	7,6	100,0	-	-	100,0	0,5	-	-	0,5
Кримзон–маммут	4,9	-	-	4,9	100,0	-	-	100,0	0,3	-	-	0,4
Құзымин жаңалығы	41,3	3,7	-	37,6	100,0	9,0	-	91,0	2,6	4,1	-	2,7
Награда	166,0	0,2	10,0	155,8	100,0	0,1	6,0	93,9	10,6	0,2	12,1	11,2
Трояна	24,9	-	-	24,9	100,0	-	-	100,0	1,6	-	-	1,8

	Алаң - барлығы, га				Шаруашылық санаттары бойынша алаңның құрылымы %-бен				Сорттық құрамының алаңның құрылымы %-бен			
	оның ішінде				оның ішінде				оның ішінде			
	шаруашылықты ң барлық санаттары	кәсіпорындар	шаруа (фермер) қожалықтары	жұртшылық шаруашылығы	шаруашылықты ң барлық санаттары	кәсіпорындар	шаруа (фермер) қожалықтары	жұртшылық шаруашылығы	шаруашылық тың барлық санаттары	кәсіпорындар	шаруа (фермер) қожалықтары	жұртшылық шаруашылығы
A	1	2	3	4	5	6	7	8	9	10	11	12
Өзге де сорттар	425,2	64,9	39,1	321,2	100,0	15,3	9,2	75,5	27,2	71,9	47,5	23,1

**Қазақстан Республикасының шаруашылық санаттары бойынша қара қарақаттың сорттары бойынша екпелерінің алқабы және оның құрылымы**

	Алаң - барлығы, га				Шаруашылық санаттары бойынша алаңның құрылымы %-бен				Сорттық құрамының алаңның құрылымы %-бен			
	шаруашылықтың барлық санаттары	кәсіпорында	шаруа (фермер) қожалықта	жұртшылық шаруашылығы	шаруашылықтың барлық санаттары	кәсіпорында	шаруа (фермер) қожалықтар	жұртшылық шаруашылығы	шаруашылықтың барлық санаттары	кәсіпорындар	шаруа (фермер) қожалықтары	жұртшылық шаруашылығы
A	1	2	3	4	5	6	7	8	9	10	11	12
Қара қарақаттың екпелерінің алқабы – барлығы	572,7	79,5	44,1	449,1	100,0	13,9	7,7	78,4	100,0	100,0	100,0	100,0
оның ішінде сорттар бойынша:												
Алтай Стахановкасы	63,7	-	2,9	60,7	100,0	-	4,6	95,4	11,1	-	6,6	13,5
Алтайлық десертті	40,3	0,2	12,8	27,3	100,0	0,5	31,8	67,7	7,0	0,3	29,0	6,1
Багира	39,3	-	3,0	36,3	100,0	-	7,6	92,4	6,9	-	6,8	8,1
Белорустық төтті	11,6	0,7	-	10,9	100,0	6,0	-	94,0	2,0	0,9	-	2,4
Ғажайып	14,0	-	0,3	13,8	100,0	-	1,9	98,1	2,4	-	0,6	3,1
Ғарыштық	4,4	-	-	4,4	100,0	-	-	100,0	0,8	-	-	1,0
Голубка	173,8	22,1	0,2	151,6	100,0	12,7	0,1	87,2	30,4	27,7	0,5	33,8
Голубка екпе көшеті	4,8	1,0	-	3,8	100,0	20,8	-	79,2	0,8	1,3	-	0,8
Қара інжу	19,3	1,0	0,5	17,8	100,0	5,2	2,6	92,2	3,4	1,3	1,1	4,0
Қаскад	9,8	-	-	9,8	100,0	-	-	100,0	1,7	-	-	2,2
Катюша	5,1	-	-	5,1	100,0	-	-	100,0	0,9	-	-	1,1
Консервілік	0,6	-	-	0,6	100,0	-	-	100,0	0,1	-	-	0,1
Көк мұнар	0,5	-	-	0,5	100,0	-	-	100,0	0,1	-	-	0,1
Мамкин	1,1	-	-	1,1	100,0	-	-	100,0	0,2	-	-	0,3
Минай Шмырев	0,5	0,1	-	0,4	100,0	19,6	-	80,4	0,1	0,1	-	0,1
Мичурин естелігі	3,1	1,0	-	2,1	100,0	32,4	-	67,6	34,3	33,3	0,5	1,3
Нестер Козин	3,1	-	-	3,1	100,0	-	-	100,0	34,0	66,0	0,5	-
Партизанка	1,8	1,5	-	0,3	100,0	85,7	-	14,3	6,3	8,0	0,3	1,9
Паулинка	3,0	-	-	3,0	100,0	-	-	100,0	80,1	19,9	0,5	-
Софья	6,6	2,0	-	4,6	100,0	30,1	-	69,9	47,6	22,3	1,2	2,5
Подарочная	7,7	-	-	7,7	100,0	-	-	100,0	53,4	46,6	1,3	-
Ұшқыш Александр	2,7	-	-	2,7	100,0	-	-	100,0	41,4	58,6	0,5	-
Шукшин естеліктері	7,6	3,1	-	4,5	100,0	40,6	-	59,4	1,3	3,9	-	1,0
Өзге де сорттар	147,1	46,8	24,5	75,9	100,0	31,8	16,6	51,6	25,7	58,9	55,4	16,9

Қазақстан Республикасының шаруашылық санаттары бойынша қызыл қарақаттың екпелерінің алқабы және оның құрылымы

га

	Алаң - барлығы, га				Шаруашылық санаттары бойынша алаңның құрылымы %-бен				Сорттық құрамының алаңның құрылымы %-бен			
	шаруашылық ың барлық санаттары	кәсіпорында р	оның ішінде шаруа (фермер) қожалықтар ы	жұртшылық шаруашылы ғы	шаруашылық ың барлық санаттары	кәсіпорында р	оның ішінде шаруа (фермер) қожалықтар ы	жұртшылық шаруашылы ғы	шаруашылы қтың барлық санаттары	кәсіпорында р	оның ішінде шаруа (фермер) қожалықтар ы	жұртшылық шаруашылы ғы
A	1	2	3	4	5	6	7	8	9	10	11	12
Қызыл қарақат екпелерінің алқабы– барлығы	75,0	7,6	0,0	67,4	100,0	10,1	0,0	89,9	100,0	100,0	100,0	100,0
оның ішінде сорттар бойынша:												
Алтайдың қызыл қарақаты	33,8	3,5	0,0	30,3	100,0	10,3	0,1	89,6	45,1	46,4	100,0	45,0
Голландтық қызыл	2,5	-	-	2,5	100,0	-	-	100,0	3,3	-	-	3,7
Қызыл крест	6,9	-	-	6,9	100,0	-	-	100,0	9,2	-	-	10,3
Орал оттары	14,5	2,0	-	12,5	100,0	13,8	-	86,2	19,3	26,5	-	18,5
Өзге де сорттар	17,0	2,1	-	14,9	100,0	12,1	-	87,9	22,7	27,2	-	22,2

Қазақстан Республикасының шаруашылық санаттары бойынша ақ қарақаттың сорттары бойынша екпелерінің алқабы және оның құрылымы

га

	Алаң - барлығы, га				Шаруашылық санаттары бойынша алаңның құрылымы %-бен				Сорттық құрамының алаңның құрылымы %-бен			
	шаруашылық ың барлық санаттары	кәсіпорындар	оның ішінде шаруа (фермер) қожалықтар ы	жұртшылық шаруашылы ғы	шаруашылық ың барлық санаттары	кәсіпорында р	оның ішінде шаруа (фермер) қожалықтар ы	жұртшылық шаруашылы ғы	шаруашылы қтың барлық санаттары	кәсіпорында р	оның ішінде шаруа (фермер) қожалықтар ы	жұртшылық шаруашылы ғы
A	1	2	3	4	5	6	7	8	9	10	11	12
Ақ қарақат екпелерінің алқабы - барлығы	5,7	-	-	5,7	100,0	-	-	100,0	100,0	-	-	100,0
оның ішінде сорттар бойынша:												
Өзбекстандық ірі жемісті	1,5	-	-	1,5	100,0	-	-	100,0	25,8	-	-	25,8
Тығыз етті	2,0	-	-	2,0	100,0	-	-	100,0	35,1	-	-	35,1
Өзге де сорттар	2,1	-	-	2,1	100,0	-	-	100,0	36,3	-	-	36,3

**Қазақстан Республикасының шаруашылық санаттары бойынша қарлығанның сорттары бойынша екпелерінің алқабы және оның құрылымы**

га

	Алаң - барлығы, га				Шаруашылық санаттары бойынша алаңның құрылымы %-бен				Сорттық құрамының алаңның құрылымы %-бен			
	шаруашылықтың барлық санаттары	оның ішінде			шаруашылықтың барлық санаттары	оның ішінде			шаруашылықтың барлық санаттары	оның ішінде		
		кәсіпорындар	шаруа (фермер) қожалықтары	жұртшылық шаруашылығы		кәсіпорындар	шаруа (фермер) қожалықтары	жұртшылық шаруашылығы		кәсіпорындар	шаруа (фермер) қожалықтары	жұртшылық шаруашылығы
A	1	2	3	4	5	6	7	8	9	10	11	12
Қарлыған екпелерінің алқабы – барлығы	102,4	0,2	4,0	98,2	100,0	0,2	3,9	95,9	100,0	100,0	100,0	100,0
Оның ішінде сорттары бойынша:												
Ауысым	28,2	-	-	28,2	100,0	-	-	100,0	27,5	-	-	28,7
Изуруд	28,6	-	1,0	27,6	100,0	-	3,5	96,5	27,9	-	25,0	28,1
Консул	4,5	0,2	-	4,2	100,0	5,4	-	94,6	4,4	100,0	-	4,3
Қара ерікті	1,3	-	-	1,3	100,0	-	1,3	100,0	1,3	-	-	1,4
Мерейтойлық	7,7	-	-	7,7	100,0	-	-	100,0	7,5	-	-	7,8
Мысовтық 17	4,7	-	-	4,7	100,0	-	-	100,0	4,6	-	-	4,8
Мысовтық 37	1,5	-	-	1,5	100,0	-	-	100,0	1,4	-	-	1,5
Салют	4,4	-	-	4,4	100,0	-	-	100,0	4,3	-	-	4,5
Челябинскінің жасыл қарлығаны	4,0	-	-	4,0	100,0	-	-	100,0	3,9	-	-	4,1
Өзге де сорттар	16,9	-	3,0	13,9	100,0	-	17,7	82,3	16,5	-	75,0	14,2

**Қазақстан Республикасының шаруашылық санаттары бойынша ұшқаттың сорттары бойынша екпелерінің алқабы және оның құрылымы**

га

	Алаң - барлығы, га				Шаруашылық санаттары бойынша алаңның құрылымы %-бен				Сорттық құрамының алаңның құрылымы %-бен			
	шаруашылықтың барлық санаттары	оның ішінде			шаруашылықтың барлық санаттары	оның ішінде			шаруашылықтың барлық санаттары	оның ішінде		
		кәсіпорындар	шаруа (фермер) қожалықтары	жұртшылық шаруашылығы		кәсіпорындар	шаруа (фермер) қожалықтары	жұртшылық шаруашылығы		кәсіпорындар	шаруа (фермер) қожалықтары	жұртшылық шаруашылығы
A	1	2	3	4	5	6	7	8	9	10	11	12
Қарлыған екпелерінің алқабы – барлығы	1,3	0,2	-	1,1	100,0	15,0	-	85,0	100,0	100,0	-	100,0
Оның ішінде сорттары бойынша:												
Камчадалка	0,2	-	-	0,2	100,0	-	-	100,0	11,3	-	-	13,3
Кегілдір ұршық	0,3	0,2	-	0,1	100,0	58,8	-	41,2	25,6	100,0	-	12,4
Көк құс	0,2	-	-	0,2	100,0	-	-	100,0	18,0	-	-	21,2
Салют	0,2	-	-	0,2	100,0	-	-	100,0	16,5	-	-	19,5
Точилка	0,0	-	-	0,0	100,0	-	-	100,0	2,3	-	-	2,7
Өзге де сорттар	0,3	-	-	0,3	100,0	-	-	100,0	22,6	-	-	26,5

Қазақстан Республикасының шаруашылық санаттары бойынша өзге де жемістер мен жаңақтардың алқаптары бар шаруашылықтың саны және оның құрылымы

бірлік

	Шаруашылықтың саны, бірлік						Шаруашылықтың санының құрылымы, %-бен					
	оның ішінде						оның ішінде					
	шаруашылықтың барлық санаттары	кәсіпорында	шаруа (фермер) қожалықтары	жұртшылық шаруашылығы	шаруашылық барлық санаттары	шаруашылық барлық санаттары	шаруа (фермер) қожалықтары	жұртшылық шаруашылығы	шаруашылық барлық санаттары	шаруа (фермер) қожалықтары	жұртшылық шаруашылығы	шаруашылық барлық санаттары
A	1	2	3	4	5	6	7	8	9	10	11	12
Өзге де жемістер мен жаңақтардың алқаптары бар шаруашылықтың саны, бірлік	83707	8	18	83681	73579	10102	100,0	0,0	0,0	100,0	87,9	12,1
оның ішінде:												
інжір	201	-	-	201	199	2	100,0	-	-	100,0	99,0	1,0
анар	3350	1	-	3349	3328	21	100,0	0,0	-	100,0	99,3	0,6
өзге де субтропикалық	34	-	-	34	25	9	100,0	-	-	100,0	73,5	26,5
жаңақ	80343	6	17	80320	70265	10055	100,0	0,0	0,0	100,0	87,5	12,5
цитрусты	309	1	1	307	283	24	100,0	0,3	0,3	99,4	91,6	7,8

Қазақстан Республикасының шаруашылық санаттары бойынша өзге де жемістер мен жаңақтардың түрлері бойынша екпелерінің алқабы және оның құрылымы

га

	Алаң - барлығы, га				Шаруашылық санаттары бойынша алаңның құрылымы %-бен				Сорттық құрамының алаңның құрылымы %-бен			
	оның ішінде				оның ішінде				оның ішінде			
	шаруашылықтың барлық санаттары	кәсіпорында	шаруа (фермер) қожалықтары	жұртшылық шаруашылығы	шаруашылық барлық санаттары	кәсіпорында	шаруа (фермер) қожалықтары	жұртшылық шаруашылығы	шаруашылық барлық санаттары	кәсіпорында	шаруа (фермер) қожалықтары	жұртшылық шаруашылығы
A	1	2	3	4	5	6	7	8	9	10	11	12
Өзге де жемістер мен жаңақтар, барлығы	1123,0	36,3	28,1	1058,6	100,0	3,2	2,5	94,3	100,0	100,0	100,0	100,0
інжір	1,4	-	-	1,4	100,0	-	-	100,0	0,1	-	-	0,1
анар	25,3	0,8	-	24,5	100,0	3,2	-	96,8	2,3	2,2	-	2,3
өзге де субтропикалық	0,2	-	-	0,2	100,0	-	-	100,0	0,0	-	-	0,0
жаңақ	1091,9	35,1	25,6	1031,2	100,0	3,2	2,3	94,4	97,2	96,7	91,1	97,4
цитрусты	4,1	0,4	2,5	1,2	100,0	9,7	60,4	30,0	0,4	1,1	8,9	0,1

Шаруашылық санаттары бойынша өзге де жемістер мен жаңғақтардың екпелері алқабының құрылымы (диаграмма)

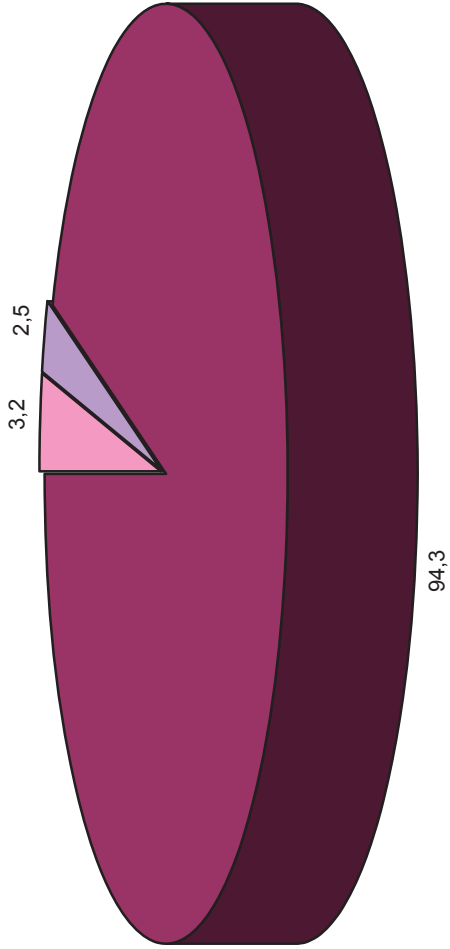

■ Кәсіпорындар ■ Шаруа (фермер) қожалықтары ■ Жұртшылық шаруашылығы

Өңірлер бөлінісіндегі өзге де жемістер мен жаңғақтардың түрлері бойынша екпелерінің алқабы және оның құрылымы

	Алаң – барлығы, га										Өзге де жемістер мен жаңғақтардың түрлері бойынша екпелері алқабының құрылымы			
	өзге де жемістер мен жаңғақтар			оның ішінде							%–бен			
	1	2	3	анар	өзге де субтропикалық	жаңғақтар	цитрусты	інжір	анар	өзге де субтропикалық	жаңғақтар	цитрусты		
A														
Қазақстан Республикасы	1123,0	1,4	25,3		0,2	1091,9	4,1	0,1	2,3	0,0	97,2	0,4		
Ақмола облысы	0,0	-	-		0,0	-	0,0	-	-	50,0	-	50,0		
Ақтөбе облысы	-	-	-		-	-	-	-	-	-	-	-		
Алматы	125,4	0,0	0,1		0,0	121,5	3,7	0,0	0,0	0,0	96,9	3,0		
Атырау	-	-	-		-	-	-	-	-	-	-	-		
Шығыс Қазақстан	-	-	-		-	-	-	-	-	-	-	-		
Жамбыл	35,1	-	-		-	35,1	-	-	-	-	100,0	-		
Батыс Қазақстан	0,1	-	-		-	0,1	-	-	-	-	100,0	-		
Қарағанды	-	-	-		-	-	-	-	-	-	-	-		
Қостанай	-	-	-		-	-	-	-	-	-	-	-		



Өзге де жемістер мен жаңғақтардың түрлері бойынша екпелері алқабының құрылымы (диаграмма)

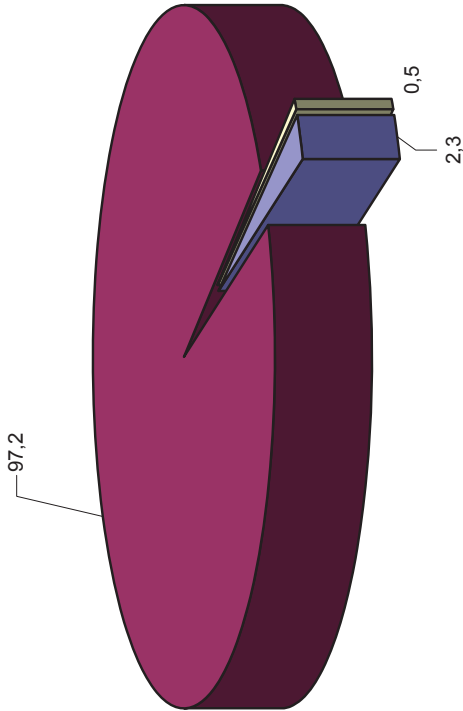

■ Анар ■ Жаңғақтар ■ Өзгелері

Шаруашылық санаттары бойынша өзге де жемістер мен жаңғақтардың алқабы және жасының құрамы

га

	Шаруашылықтың барлық санаттары						оның ішінде кәсіпорындар оның ішінде жасы бойынша				
	алаң - барлығы, га	оның ішінде жасы бойынша					алаң - барлығы, га	оның ішінде жасы бойынша			
		5 жылға дейін	5 – 10 жыл	10 – 25 жыл	25 жылдан жоғары			5 жылға дейін	5 – 10 жыл	10 – 25 жыл	25 жылдан жоғары
A	1	2	3	4	5		6	7	8	9	10
Қазақстан Республикасы	1123,0	97,7	307,0	560,9	157,2		36,3	1,8	3,4	31,0	0,1
Ақмола облысы	0,0	-	0,0	-	-		-	-	-	-	-
Ақтөбе облысы	-	-	-	-	-		-	-	-	-	-
Алматы	125,4	4,6	10,5	79,6	30,7		-	-	-	-	-
Атырау	-	-	-	-	-		-	-	-	-	-
Шығыс Қазақстан	-	-	-	-	-		-	-	-	-	-
Жамбыл	35,1	4,3	14,8	12,0	3,9		-	-	-	-	-
Батыс Қазақстан	0,1	0,0	0,0	0,1	0,0		-	-	-	-	-
Қарағанды	-	-	-	-	-		-	-	-	-	-
Қостанай	-	-	-	-	-		-	-	-	-	-
Қызылорда	0,1	0,1	0,0	-	-		-	-	-	-	-
Манғыстау	0,8	0,8	-	-	-		0,8	0,8	-	-	-
Павлодар	0,0	0,0	-	-	-		-	-	-	-	-
Солтүстік Қазақстан	-	-	-	-	-		-	-	-	-	-
Оңтүстік Қазақстан	954,1	87,5	279,7	466,3	120,4		35,1	1,0	3,0	31,0	0,1
Астана қаласы	0,0	-	0,0	-	-		-	-	-	-	-
Алматы қаласы	7,6	0,4	2,0	3,0	2,2		0,4	-	0,4	-	-



соңы

	оның ішінде									
	шаруа (фермер) қожалықтары					жұртшылық шаруашылығы				
	оның ішінде жасы бойынша					оның ішінде жасы бойынша				
	алаң - барлығы, га	5 жылға дейін	5 – 10 жыл	10 – 25 жыл	25 жылдан жоғары	алаң - барлығы, га	5 жылға дейін	5 – 10 жыл	10 – 25 жыл	25 жылдан жоғары
A	11	12	13	14	15	16	17	18	19	20
Қазақстан Республикасы	28,1	6,5	5,5	9,4	6,7	1058,6	89,4	298,1	520,5	150,5
Ақмола облысы	-	-	-	-	-	0,0	-	0,0	-	-
Ақтөбе облысы	-	-	-	-	-	-	-	-	-	-
Алматы	12,9	-	-	6,5	6,4	112,5	4,6	10,5	73,1	24,3
Атырау	-	-	-	-	-	-	-	-	-	-
Шығыс Қазақстан	-	-	-	-	-	-	-	-	-	-
Жамбыл	-	-	-	-	-	35,1	4,3	14,8	12,0	3,9
Батыс Қазақстан	-	-	-	-	-	0,1	0,0	0,0	0,1	0,0
Қарағанды	-	-	-	-	-	-	-	-	-	-
Қостанай	-	-	-	-	-	-	-	-	-	-
Қызылорда	-	-	-	-	-	0,1	0,1	0,0	-	-
Манғыстау	-	-	-	-	-	0,0	0,0	-	-	-
Павлодар	-	-	-	-	-	0,0	0,0	-	-	-
Солтүстік Қазақстан	-	-	-	-	-	-	-	-	-	-
Оңтүстік Қазақстан	15,2	6,5	5,5	2,9	0,3	903,8	80,0	271,2	432,4	120,1
Астана қаласы	-	-	-	-	-	0,0	-	0,0	-	-
Алматы қаласы	-	-	-	-	-	7,2	0,4	1,6	3,0	2,2

Өңірлер бөлінісіндегі өзге де жемістер мен жаңақтардың жасының құрамының құрылымы

	оның ішінде									
	пайызбен									
	Шаруашылықтың барлық санаттары									
	оның ішінде кәсіпорындар									
A	оның ішінде жасы бойынша					оның ішінде жасы бойынша				
	5 жылға дейін	5 – 10 жыл	10 – 25 жыл	25 жылдан жоғары	4	5 жылға дейін	5 – 10 жыл	10 – 25 жыл	25 жылдан жоғары	8
Қазақстан Республикасы	8,7	27,3	49,9	14,0		5,0	9,4	85,4		0,3
Ақмола облысы	-	100,0	-	-		-	-	-	-	-
Ақтөбе облысы	-	-	-	-		-	-	-	-	-
Алматы	3,7	8,3	63,5	24,5		-	-	-	-	-
Атырау	-	-	-	-		-	-	-	-	-
Шығыс Қазақстан	-	-	-	-		-	-	-	-	-
Жамбыл	12,4	42,2	34,2	11,1		-	-	-	-	-
Батыс Қазақстан	0,0	16,7	166,7	33,3		-	-	-	-	-
Қарағанды	-	-	-	-		-	-	-	-	-
Қостанай	-	-	-	-		-	-	-	-	-
Қызылорда	71,4	14,3	-	-		-	-	-	-	-
Манғыстау	100,0	-	-	-		100,0	-	-	-	-
Павлодар	100,0	-	-	-		-	-	-	-	-
Солтүстік Қазақстан	-	-	-	-		-	-	-	-	-
Оңтүстік Қазақстан	9,2	29,3	48,9	12,6		-	-	88,3	-	0,3
Астана қаласы	-	100,0	-	-		2,8	8,5	-	-	-
Алматы қаласы	5,8	26,8	39,7	28,7		-	100,0	-	-	-

**соңы**

	оның ішінде									
	шаруа (фермер) қожалықтары оның ішінде жасы бойынша					жұртшылық шаруашылығы оның ішінде жасы бойынша				
	5 жылға дейін	5 – 10 жыл	10 – 25 жыл	25 жылдан жоғары	5 жылға дейін	5 – 10 жыл	10 – 25 жыл	25 жылдан жоғары		
A	9	10	11	12	13	14	15	16		
Қазақстан Республикасы	23,1	19,6	33,5	23,7	8,4	28,2	49,2	14,2		
Ақмола облысы	-	-	-	-	-	100,0	-	-		
Ақтөбе облысы	-	-	-	-	-	-	-	-		
Алматы	-	-	50,4	49,6	4,1	9,3	65,0	21,6		
Атырау	-	-	-	-	-	-	-	-		
Шығыс Қазақстан	-	-	-	-	-	-	-	-		
Жамбыл	-	-	-	-	12,4	42,2	34,2	11,1		
Батыс Қазақстан	-	-	-	-	0,0	16,7	166,7	33,3		
Қарағанды	-	-	-	-	-	-	-	-		
Қостанай	-	-	-	-	-	-	-	-		
Қызылорда	-	-	-	-	71,4	14,3	-	-		
Манғыстау	-	-	-	-	100,0	-	-	-		
Павлодар	-	-	-	-	100,0	-	-	-		
Солтүстік Қазақстан	-	-	-	-	-	-	-	-		
Оңтүстік Қазақстан	42,8	36,2	19,1	1,6	8,9	30,0	47,8	13,3		
Астана қаласы	-	-	-	-	-	100,0	-	-		
Алматы қаласы	-	-	-	-	6,2	22,7	42,0	30,3		

**Шаруашылық санаттары бойынша өзге де жемістер мен жаңақтардың жасының құрамының аймақтық құрылымы**  
пайызбен

	оның ішінде									
	Шаруашылықтың барлық санаттары					оның ішінде кәсіпорындар				
	алаң – барлығы	оның ішінде жасы бойынша				алаң – барлығы	оның ішінде жасы бойынша			
A	1	2	3	4	5	6	7	8	9	10
Қазақстан Республикасы	100,0	100,0	100,0	100,0	100,0	100,0	100,0	100,0	100,0	100,0
Ақмола облысы	0,0	-	0,0	0,0	-	-	-	-	-	-
Ақтөбе облысы	-	-	-	-	-	-	-	-	-	-
Алматы	11,2	4,7	3,4	13,7	19,5	-	-	-	-	-
Атырау	-	-	-	-	-	-	-	-	-	-
Шығыс Қазақстан	-	-	-	-	-	-	-	-	-	-
Жамбыл	3,1	4,4	4,8	2,2	2,5	-	-	-	-	-
Батыс Қазақстан	0,0	0,0	0,0	0,0	0,0	-	-	-	-	-
Қарағанды	-	-	-	-	-	-	-	-	-	-
Қостанай	-	-	-	-	-	-	-	-	-	-
Қызылорда	0,0	0,1	0,0	0,0	-	-	-	-	-	-
Манғыстау	0,1	0,8	-	-	-	2,2	44,4	-	-	-
Павлодар	0,0	0,0	-	-	-	-	-	-	-	-
Солтүстік Қазақстан	-	-	-	-	-	-	-	-	-	-
Оңтүстік Қазақстан	85,0	89,5	91,1	83,6	76,6	96,7	55,6	88,2	100,0	100,0
Астана қаласы	0,0	-	0,0	-	-	-	-	-	-	-
Алматы қаласы	0,7	0,5	0,7	0,5	1,4	1,1	-	11,8	-	-

соңы

	оның ішінде									
	шаруа (фермер) қожалықтары					жұртшылық шаруашылығы				
	алаң – барлығы	5 жылға дейін	5 – 10 жыл	10 – 25 жыл	25 жылдан жоғары	алаң – барлығы	5 жылға дейін	5 – 10 жыл	10 – 25 жыл	25 жылдан жоғары
A	1	2	3	4	5	6	7	8	9	10
Қазақстан Республикасы	100,0	100,0	100,0	100,0	100,0	100,0	100,0	100,0	100,0	100,0
Ақмола облысы	-	-	-	-	-	0,0	-	0,0	0,0	-
Ақтөбе облысы	-	-	-	-	-	-	-	-	-	-
Алматы	45,9	-	-	54,3	96,2	10,6	5,1	3,5	14,0	16,2
Атырау	-	-	-	-	-	-	-	-	-	-
Шығыс Қазақстан	-	-	-	-	-	-	-	-	-	-
Жамбыл	-	-	-	-	-	3,3	4,9	5,0	2,3	2,6
Батыс Қазақстан	-	-	-	-	-	0,0	0,0	0,0	0,0	0,0
Қарағанды	-	-	-	-	-	-	-	-	-	-
Қостанай	-	-	-	-	-	-	-	-	-	-
Қызылорда	-	-	-	-	-	0,0	0,1	0,0	0,0	-
Манғыстау	-	-	-	-	-	0,0	0,0	-	-	-
Павлодар	-	-	-	-	-	0,0	0,0	-	-	-
Солтүстік Қазақстан	-	-	-	-	-	-	-	-	-	-
Оңтүстік Қазақстан	54,1	100,0	100,0	45,7	3,8	85,4	89,5	91,0	83,1	79,8
Астана қаласы	-	-	-	-	-	0,0	-	0,0	-	-
Алматы қаласы	-	-	-	-	-	0,7	0,5	0,5	0,6	1,4

Өзге де жемістер мен жаңғақтардың екпелерінің. \*)

Қазақстан Республикасының шаруашылық санаттары бойынша інжірдің сорттары бойынша екпелерінің алқабы және оның құрылымы

га

	Алаң – барлығы, га				Шаруашылық санаттары бойынша алаңның құрылымы %-бен				Сорттық құрамының алаңның құрылымы %-бен			
	оның ішінде				оның ішінде				оның ішінде			
	шаруашылық барлық санаттары	кәсіпорында	шаруа (фермер) қожалықтары	жұртшылық шаруашылығы	шаруашылық барлық санаттары	кәсіпорындар	шаруа (фермер) қожалықтары	жұртшылық шаруашылығы	шаруашылық барлық санаттары	кәсіпорындар	шаруа (фермер) қожалықтары	жұртшылық шаруашылығы
A	1	2	3	4	5	6	7	8	9	10	11	12
Інжір екпелерінің алқабы – барлығы, га	1,4	-	-	1,4	100,0	-	-	100,0	100,0	-	-	100,0
оның ішінде сорттар бойынша:												
Өзбектің сары інжірі	0,6	-	-	0,6	100,0	-	-	100,0	44,0	-	-	44,0
Өзге де сорттар	0,8	-	-	0,8	100,0	-	-	100,0	54,6	-	-	54,6

Ескерту: \*) Өңірлер бойынша ауыл шаруашылығы дақылдардың сорттық құрамы «Қазақстанның ауыл шаруашылығы дақылдары. Сорттық құрамы» 2 томда көрсетілген

**Қазақстан Республикасының шаруашылық санаттары бойынша анардың сорттары бойынша екпелерінің алқабы және оның құрылымы**

га

	Алаң – барлығы, га				Шаруашылық санаттары бойынша алаңның құрылымы %-бен				Сорттық құрамының алаңның құрылымы %-бен			
	шаруашылықтың барлық санаттары	кәсіпорындар	оның ішінде шаруа (фермер) қожалықтары	жұртшылық шаруашылығы	шаруашылық барлық санаттары	кәсіпорындар	оның ішінде шаруа (фермер) қожалықтары	жұртшылық шаруашылығы	шаруашылық барлық санаттары	кәсіпорындар	оның ішінде шаруа (фермер) қожалықтары	жұртшылық шаруашылығы
A	1	2	3	4	5	6	7	8	9	10	11	12
Анар екпелерінің алқабы – барлығы	25,3	0,8	-	24,5	100,0	3,2	-	96,8	100,0	100,0	-	100,0
оның ішінде сорттар бойынша:												
Ачик – дона	10,7	-	-	10,7	100,0	-	-	100,0	42,4	-	-	43,8
Қазақ	8,0	-	-	8,0	100,0	-	-	100,0	31,8	-	-	32,9
Өзге де сорттар	6,5	0,8	-	5,7	100,0	12,3	-	87,7	25,8	100,0	-	23,3

## Жүзімдіктер

### Қазақстан Республикасының шаруашылық санаттары бойынша жүзімдіктер алаңының негізгі көрсеткіштері

	Шаруашылық барлық санаттары	оның ішінде				
		кәсіпорында р	шаруа (фермер) қожалықтары	жұртшылық шаруашылығы	үй шаруашылығы	саяжай учаскелері
А	1	2	3	4	5	6
Шаруашылықтың саны-барлығы, бірлік	2956306	9545	194306	2752455	2191341	561114
оның ішінде:						
жүзімдіктер алаңы барлары	248070	101	902	247067	202809	44258
оның ішінде сорттары бойынша:						
асханалық сорттар	234268	40	356	233872	192607	41265
шараптық сорттар	17104	74	576	16454	12050	4404
Жүзімдіктердің сорттары бойынша екпелерінің алаңы – барлығы, мың. ш. м.	94807,8	53704,5	26099,0	15004,3	13869,3	1135,0
оның ішінде:						
асханалық сорттар	25425,9	6657,4	6930,3	11838,2	10794,3	1043,9
шараптық сорттар	69382,0	47047,1	19168,7	3166,2	3075,0	91,2
Жүзімдіктердің сорттары бойынша екпелері алаңының құрылымы, пайызбен	100,0	100,0	100,0	100,0	100,0	100,0
оның ішінде:						
асханалық сорттар	26,8	12,4	26,6	78,9	77,8	92,0
шараптық сорттар	73,2	87,6	73,4	21,1	22,2	8,0
Шаруашылық санаттары бойынша жүзімдіктер екпелері алаңының үлес салмағы, пайызбен	100,0	56,6	27,5	15,8	14,6	1,2
оның ішінде:						
асханалық сорттар	100,0	26,2	27,3	46,6	42,5	4,1
шараптық сорттар	100,0	67,8	27,6	4,6	4,4	0,1
Жүзімдіктер екпелері алаңының орташа ауқымы, ш. м:	382,24	531727,7	28934,6	60,7	68,4	25,6
оның ішінде:						
асханалық сорттар	108,5	166435,0	19467,1	50,6	56,0	25,3
шараптық сорттар	4056,5	635771,6	33279,0	192,4	255,2	20,7
Жүзімдіктерге тыңайтқыштарды пайдаланатын шаруашылықтың саны, бірлік:	12143	4	23	12116	6407	5709
жалпы санына % -бен	4,9	4,0	2,5	4,9	3,2	12,9
Пестицидтермен өңделген жүзімдіктер алаңы, мың. ш. м.	14178,2	9780,5	4159,7	238,0	159,6	78,4
барлық алаңға % -бен	15,0	18,2	15,9	1,6	1,2	6,9
Жүзімдіктерге енгізілген минералды тыңайтқыштар, тонна:	267,0	171,7	1,6	93,7	77,5	16,2
оның ішінде:						
азотты N	152,6	94,8	1,6	56,2	46,9	9,4
фосфорлық P <sub>2</sub> O <sub>5</sub>	75,6	55,5	-	20,1	15,9	4,2
калийлі K <sub>2</sub> O <sub>5</sub>	37,2	21,4	-	15,8	14,1	1,7
күрделі	1,6	-	0,0	1,6	0,7	0,9
1 га жүзімдіктер алаңына минералды тыңайтқыштар, кг	28,2	32,0	0,6	62,4	55,9	142,3
Жүзімдіктерге органикалық тыңайтқыштарды енгізу, тонна	2288,7	41,0	95,9	2151,9	1357,6	794,3
1 га жүзімдіктер алаңына органикалық тыңайтқыштар, тонна.	0,2	0,0	0,0	1,4	1,0	7,0

Қазақстан Республикасының шаруашылық санаттары бойынша жүзімдіктер алаңы бар шаруашылықтың саны және оның құрылымы

	Шаруашылықтың саны, бірлік						Шаруашылықтың санының құрылымы, %-бен						бірлік
	шаруашыл ықтың барлық санаттары	оның ішінде					шаруашыл ықтың барлық санаттары	оның ішінде					
		кәсіпорында р	шаруа (фермер) қожалықтар ы	жұртшылық шаруашылығ ы	оның ішінде			кәсіпорындар	шаруа (фермер) қожалықтар ы	жұртшылық шаруашылығ ы	оның ішінде		
					үй шаруашылығы	саяжай учаскел ей					үй шаруашылығ ы	саяжай учаскелері	
A	1	2	3	4	5	6	7	8	9	10	11	12	
Жүзімдіктер алаңы бар шаруашылықтың саны, бірлік	248070	101	902	247067	202809	44258	100,0	0,0	0,4	99,6	81,8	17,8	
оның ішінде:													
асханалық сорттар	234268	40	356	233872	192607	41265	100,0	0,0	0,2	99,8	82,2	17,6	
шараптық сорттар	17104	74	576	16454	12050	4404	100,0	0,4	3,4	96,2	70,5	25,7	

Сорттары бойынша жүзімдіктер алаңы бар шаруашылықтың үлес салмағы

	Шаруашылық санының үлес салмағы, %-бен										пайызбен
	оның ішінде										
	шаруашылықтың барлық санаттары	кәсіпорындар	шаруа (фермер) қожалықтары	жұртшылық шаруашылығы	оның ішінде						
					үй шаруашылығы	саяжай учаскелері					
A	13	14	15	16	17	18					
Асханалық сорттар	94.4	39.6	39.5	94.7	95.0	93.2					
Шараптық сорттар	6.9	73.3	63.9	6.7	5.9	10.0					

Өңірлер бөлінісіндегі шаруашылық санаттары бойынша жүзімдіктер алаңы бар шаруашылықтың саны және оның құрылымы

	Шаруашылықтың саны, бірлік						Шаруашылықтың санының құрылымы, %-бен						бірлік
	оның ішінде						оның ішінде						
	шаруашыл ықтың барлық санаттары	кәсіпорында р	шаруа (фермер) қожалықтар ы	жұртшылық шаруашылығ ы	оның ішінде		шаруашыл ықтың барлық санаттары	кәсіпорындар	шаруа (фермер) қожалықтар ы	жұртшылық шаруашылығ ы	оның ішінде		
					үй	саяжай					үй	саяжай	
A	1	2	3	4	5	6	7	8	9	10	11	12	
Қазақстан Республикасы	248070	101	902	247067	202809	44258	100,0	0,0	0,4	99,6	81,8	17,8	
Ақмола облысы	45	-	-	45	42	3	100,0	-	-	100,0	93,3	6,7	
Ақтөбе облысы	2166	-	-	2166	1262	904	100,0	-	-	100,0	58,3	41,7	
Алматы	25282	19	262	25001	19398	5603	100,0	0,1	1,0	98,9	76,7	22,2	



# Қазақстан Республикасының шаруашылық санаттары бойынша жүздіктер алаңы және оның құрылымы

ш. м.

	Алаң - барлығы, ш. м.						Алаңның құрылымы %-бен					
	шаруашылық барлық санаттары	кәсіпорындар	шаруа (фермер) қожалықтар ы	оның ішінде			шаруашылық барлық санаттары	кәсіпорындар	шаруа (фермер) қожалықтар ы	жұртшылық шаруашылық ы	оның ішінде	
				шаруашылық шаруашылық ы	үй шаруашылығы	саяжай учаске лері					үй шаруашылық ы	саяжай учаскелері
А	1	2	3	4	5	6	7	8	9	10	11	12
Жүздіктер алаңы- барлығы	94807845,1	53704500,0	26099000,0	15004345,1	13869321,9	113502 3,2	100,0	56,6	27,5	15,8	14,6	1,2
оның ішінде:												
асханалық сорттар	25425863,6	6657400,0	6930300,0	11838163,6	10794291,6	2,0	100,0	26,2	27,3	46,6	42,5	4,1
шарпаттық сорттар	69381981,5	47047100,0	19168700,0	3166181,5	3075030,4	91151,2	100,0	67,8	27,6	4,6	4,4	0,1

## Қазақстан Республикасының шаруашылық санаттары бойынша жүздіктер алаңының құрылымы (диаграмма)

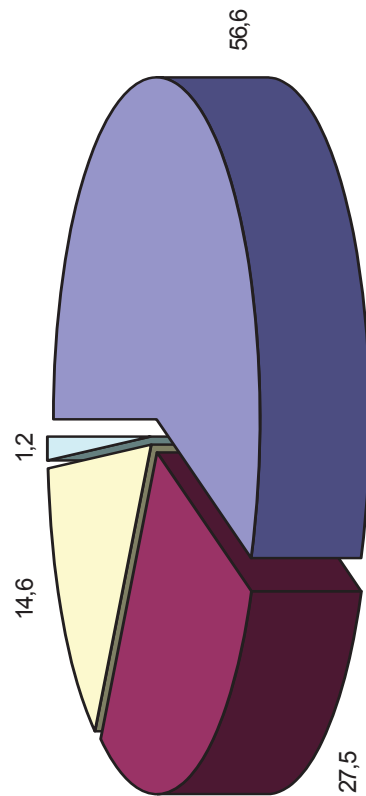

■ Кәсіпорындар ■ Шаруа (фермер) қожалықтары ■ Үй шаруашылығы ■ Саяжай учаскелері



Қазақстан Республикасының шаруашылық санаттары бойынша жүзімдіктер алаңының құрылымы

пайызбен

	Шаруашылықтың барлық санаттары	оның ішінде			
		кәсіпорындар	шаруа (фермер) қожалықтары	жұртшылық шаруашылығы	
А	1	2	3	4	
Жүзімдіктер алаңы – барлығы	100,0	100,0	100,0		100,0
оның ішінде:					
асханалық сорттар	26,8	12,4	26,6		78,9
шараптық сорттар	73,2	87,6	73,4		21,1

Қазақстан Республикасының сорттары бойынша жүзімдіктер алаңының құрылымы (диаграмма)

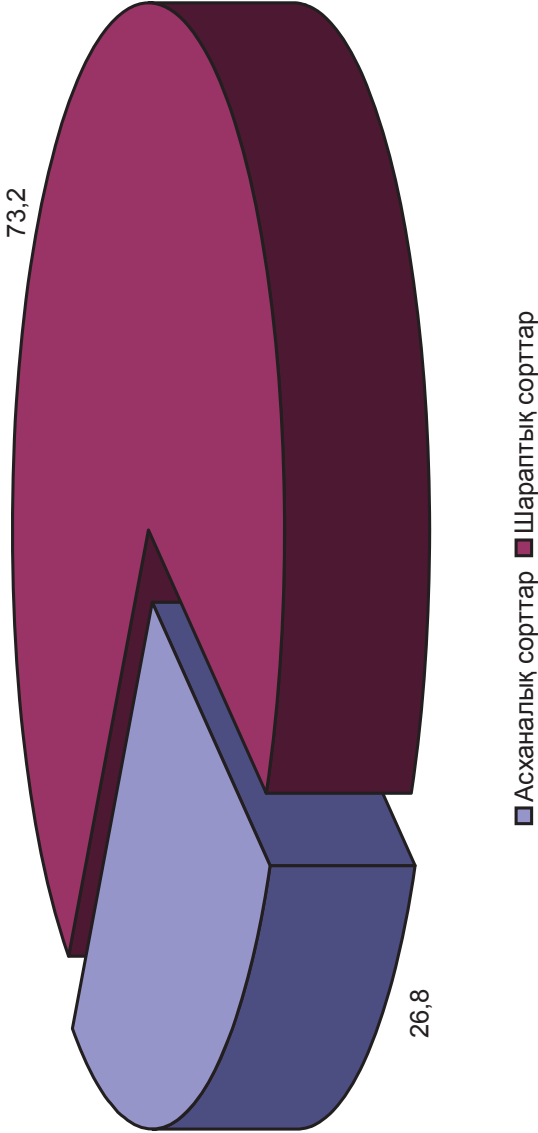

Өңірлер бөлінісіндегі шаруашылық санаттары бойынша жүзімдіктер алаңы және оның құрылымы

Ш. М.

	Алаң - барлығы, ш. м.					Жүзімдіктер алаңының құрылымы, %-бен						
	оның ішінде					оның ішінде						
	Шаруашылық тың барлық санаттары	кәсіпорындар	шаруа (фермер) қожалықта ры	жұртшылық шаруашылығы	оның ішінде үй шаруашылығы	саяжай учаскеле рі	Шаруашылық тың барлық санаттары	кәсіпорындар	шаруа (фермер) қожалықтары	жұртшылық шаруашылығы	оның ішінде үй шаруашылығы	саяжай учаскелері
A	1	2	3	4	5	6	7	8	9	10	11	12
Қазақстан Республикасы	94807845,1	53704500,0	26099000,0	15004345,1	13869321,9	1135023,2	100,0	56,6	27,5	15,8	14,6	1,2
Ақмола облысы	306,7	-	-	306,7	298,7	8,0	100,0	-	-	100,0	97,4	2,6
Ақтөбе облысы	32037,1	-	-	32037,1	14074,6	17962,5	100,0	-	-	100,0	43,9	56,1
Алматы	50489646,1	35042000,0	11371300,0	4076346,1	3787746,7	288599,4	100,0	69,4	22,5	8,1	7,5	0,6
Атырау	21309,1	-	-	21309,1	12786,1	8523,0	100,0	-	-	100,0	60,0	40,0
Шығыс Қазақстан	543957,5	100,0	223000,0	320857,5	162257,9	158599,6	100,0	0,0	41,0	59,0	29,8	29,2
Жамбыл	3512866,7	2530000,0	-	982866,7	913583,7	69283,0	100,0	72,0	-	28,0	26,0	2,0
Батыс Қазақстан	68357,6	-	-	68357,6	30625,1	37732,5	100,0	-	-	100,0	44,8	55,2
Қарағанды	236449,1	-	-	236449,1	49887,4	186561,7	100,0	-	-	100,0	21,1	78,9
Қостанай	112030,0	-	-	112030,0	32488,3	79541,7	100,0	-	-	100,0	29,0	71,0
Қызылорда	418892,4	-	2000,0	416892,4	337052,0	79840,4	100,0	-	0,5	99,5	80,5	19,1
Манғыстау	6869,3	600,0	1600,0	4669,3	1015,3	3654,0	100,0	8,7	23,3	68,0	14,8	53,2
Павлодар	24154,7	-	-	24154,7	6874,2	17280,5	100,0	-	-	100,0	28,5	71,5
Солтүстік Қазақстан	-	-	-	-	-	-	-	-	-	-	-	-
Оңтүстік Қазақстан	39024855,8	16131600,0	14501100,0	8392155,8	8233246,8	158909,0	100,0	41,3	37,2	21,5	21,1	0,4
Астана қаласы	1083,0	-	-	1083,0	499,0	584,0	100,0	-	-	100,0	46,1	53,9
Алматы қаласы	315030,2	200,0	-	314830,2	286886,2	27944,0	100,0	0,1	-	99,9	91,1	8,9

Шаруашылық санаттары бойынша жүзімдіктер алаңының аймақтық құрылымы

пайызбен

	Жүзімдіктер алаңы, %-бен						оның ішінде			
	оның ішінде						оның ішінде			
	шаруашылықтың барлық санаттары	кәсіпорындар	шаруа (фермер) қожалықтары	жұртшылық шаруашылығы	үй шаруашылығы	саяжай учаскелері				
A	1	2	3	4	5	6				
Қазақстан Республикасы	100,0	100,0	100,0	100,0	100,0	100,0				
Ақмола облысы	0,0	-	-	-	-	0,0				
Ақтөбе облысы	0,0	-	-	-	-	0,2				
Алматы	53,3	65,2	43,6	27,2	27,3	25,4				
Атырау	0,0	-	-	-	-	0,1				
Шығыс Қазақстан	0,6	0,0	0,9	2,1	1,2	1,2				
Жамбыл	3,7	4,7	-	-	-	6,6				
Батыс Қазақстан	0,1	-	-	-	-	0,5				
Қарағанды	0,2	-	-	-	-	1,6				
Қостанай	0,1	-	-	-	-	0,7				
Қызылорда	0,4	-	-	-	-	2,8				
Манғыстау	0,0	0,0	0,0	0,0	0,0	0,0				
Павлодар	0,0	-	-	-	-	0,2				
Солтүстік Қазақстан	-	-	-	-	-	-				
Оңтүстік Қазақстан	41,2	30,0	55,6	55,9	59,4	14,0				
Астана қаласы	0,0	-	-	0,0	0,0	0,1				
Алматы қаласы	0,3	0,0	-	2,1	2,1	2,5				



	Жеміс беру жасындағы жүзімдіктердің алаңы– барлығы, ш. м.										Жеміс беру жасындағы жүзімдіктер алқабының үлес салмағы, барлық жүзімдіктер алаңына %-бен						
	шаруашылықтың барлық санаттары				оның ішінде						оның ішінде						
	барлығы		оның ішінде жеміс беру жасында		кәсіпорындар барлығы		оның ішінде жеміс беру жасында		шаруа (фермер) қожалықтары барлығы		жұртшылық шаруашылығы барлығы		оның ішінде жеміс беру жасында		шаруашылықтың барлық санаттары		
															барлық кәсіпорындар	шаруа (фермер) қожалықтары	жұртшылық шаруашылығы
A	1	2	3	4	5	6	7	8	9	10	11	12					
асханалық сорттар	25425863.6	22454080.6	6657400.0	6551600.0	6930300.0	6470700.0	11838163.6	9431780.6	88.3	98.4	93.4	79.7					
шарпалық сорттар	69381981.5	62057046.7	47047100.0	40897100.0	19168700.0	18104200.0	3166181.5	3055746.7	89.4	86.9	94.4	96.5					

## Қазақстан Республикасының шаруашылық санаттары бойынша жеміс беру жасында жүзімдіктер екпелері алқабының құрылымы

пайызбен

	Жүзімдіктер алаңы			
	оның ішінде			
	шаруашылықтың барлық санаттары	кәсіпорындар	шаруа (фермер) қожалықтары	жұртшылық шаруашылығы
	1	2	3	4
A				
Жүзімдіктер алаңы– барлығы	100.0	56.1	29.1	14.8
оның ішінде:				
асханалық сорттар	100.0	29.2	28.8	42.0
шарпаттық сорттар	100.0	65.9	29.2	4.9

## Өңірлер бөлінісіндегі шаруашылық санаттары бойынша жеміс беру жасында жүзімдіктер екпелерінің алқабы және оның үлес салмағы

ш. м.

Алаң - барлығы, ш. м.										Жүзімдіктер алаңының үлес салмағы, барлық алаңға, %-бен					
Шаруашылықтың барлық санаттары			кәсіпорындар				оның ішінде			шаруашылықтың барлық санаттары		шаруа (фермер) қожалықтары		жұртшылық шаруашылығы	
алаң - барлығы	оның ішінде жеміс беру жасында	жұртшылық шаруашылығы	алаң - барлығы	оның ішінде жеміс беру жасында	шаруа (фермер) алаң - барлығы	оның ішінде жеміс беру жасында	алаң - барлығы	оның ішінде жеміс беру жасында	жұртшылық шаруашылығы	шаруашылықтың барлық санаттары		шаруа (фермер) қожалықтары		жұртшылық шаруашылығы	
										9		10		11	
А	1	2	3	4	5	6	7	8		9	10	11	12		
Қазақстан Республикасы	94807845.1	84511127.4	53704500.0	47448700.0	26099000.0	24574900.0	15004345.1	12487527.4		89.1	88.4	94.2	83.2		
Ақмола облысы	306.7	191.2	-	-	-	-	306.7	191.2		62.3	-	-	62.3		
Ақтөбе облысы	32037.1	16794.6	-	-	-	-	32037.1	16794.6		52.4	-	-	52.4		
Алматы	50489646.1	45582370.5	35042000.0	30497000.0	11371300.0	11313300.0	4076346.1	3772070.5		90.3	87.0	99.5	92.5		
Атырау	21309.1	13742.0	-	-	-	-	21309.1	13742.0		64.5	-	-	64.5		
Шығыс Қазақстан	543957.5	456362.1	100.0	100.0	223000.0	223000.0	320857.5	233262.1		83.9	100.0	100.0	72.7		
Жамбыл	3512866.7	2240191.2	2530000.0	1530000.0	-	-	982866.7	710191.2		63.8	60.5	-	72.3		
Батыс Қазақстан	68357.6	34930.4	-	-	-	-	68357.6	34930.4		51.1	-	-	51.1		
Қарағанды	236449.1	207924.3	-	-	-	-	236449.1	207924.3		87.9	-	-	87.9		
Қостанай	112030.0	74663.7	-	-	-	-	112030.0	74663.7		66.6	-	-	66.6		
Қызылорда	418892.4	317953.6	-	-	2000.0	2000.0	416892.4	315953.6		75.9	-	100.0	75.8		
Манғыстау	6869.3	-	600.0	-	-	-	4669.3	-		-	-	-	-		
Павлодар	24154.7	16538.3	-	-	-	-	24154.7	16538.3		68.5	-	-	68.5		
Солтүстік Қазақстан	-	-	-	-	-	-	-	-		-	-	-	-		
Оңтүстік Қазақстан	39024855.8	35320024.0	16131600.0	15421600.0	14501100.0	13036600.0	8392155.8	6861824.0		90.5	95.6	89.9	81.8		
Астана қаласы	1083.0	716.0	-	-	-	-	1083.0	716.0		66.1	-	-	66.1		
Алматы қаласы	315030.2	228725.3	200.0	-	-	-	314830.2	228725.3		72.6	-	-	72.7		

Шаруашылық санаттары бойынша жеміс беру жасында жүзімдіктер екпелері алаңының аймақтық құрылымы

пайызбен

	Шаруашылықтың барлық санаттары				оның ішінде			
	алаң - барлығы		оның ішінде жеміс беру жасында		алаң - барлығы		оның ішінде жеміс беру жасында	
	1	2	3	4	5	6	7	8
А								
Қазақстан Республикасы	100,0	100,0		100,0	100,0	100,0	100,0	100,0
Ақмола облысы	0,0	0,0		-	-	-	-	0,0
Ақтөбе облысы	0,0	0,0		-	-	-	0,2	0,1
Алматы	53,3	53,9		65,2	43,6	46,0	27,2	30,2
Атырау	0,0	0,0		-	-	-	0,1	0,1
Шығыс Қазақстан	0,6	0,5		0,0	0,9	0,9	2,1	1,9
Жамбыл	3,7	2,7		4,7	-	-	6,6	5,7
Батыс Қазақстан	0,1	0,0		-	-	-	0,5	0,3
Қарағанды	0,2	0,2		-	-	-	1,6	1,7
Қостанай	0,1	0,1		-	-	-	0,7	0,6
Қызылорда	0,4	0,4		-	0,0	0,0	2,8	2,5
Манғыстау	0,0	-		0,0	-	-	0,0	-
Павлодар	0,0	0,0		-	-	-	0,2	0,1
Солтүстік Қазақстан	-	-		-	-	-	-	-
Оңтүстік Қазақстан	41,2	41,8		30,0	55,6	53,0	55,9	54,9
Астана қаласы	0,0	0,0		-	-	-	0,0	0,0
Алматы қаласы	0,3	0,3		0,0	-	-	2,1	1,8

Қазақстан Республикасының шаруашылық санаттары бойынша тіректің түрлері бойынша жүзімдіктер алаңы

ш. м.

	Ауыл шаруашылық қалыптасулар						оның ішінде			
	алаң, барлығы		оның ішінде тіректің түрлері бойынша		алаң, барлығы		алаң, барлығы		шаруа (фермер) қожалықтары	
	1	2	3	4	5	6	7	8	9	10
А										
Жүзімдіктер алаңы – барлығы	79803500,0	21185700,0	10346600,0	45785700,0	53704500,0	15835200,0	7763100,0	28723500,0	26099000,0	5350500,0
оның ішінде:										
асханалық сорттар	13587700,0	3608800,0	994400,0	8335500,0	6657400,0	2491800,0	423700,0	3341700,0	6930300,0	1117000,0
шараптық сорттар	66215800,0	17576900,0	9352200,0	37450200,0	47047100,0	13343400,0	7339400,0	25381800,0	19168700,0	4233500,0

Шаруашылық санаттары бойынша тіректің түрлері бойынша жүзімдіктер алаңының құрылымы

пайызбен

	Ауыл шаруашылық қалыптасулар						оның ішінде			
	алаң, барлығы		оның ішінде тіректің түрлері бойынша		алаң, барлығы		алаң, барлығы		шаруа (фермер) қожалықтары	
	1	2	3	4	5	6	7	8	9	10
А										
Жүзімдіктер алаңы – барлығы	26,5	13,0	57,4	20,5	9,9	65,4	20,5	9,9	65,4	
оның ішінде:										
асханалық сорттар	26,6	7,3	61,3	16,1	8,2	72,1	16,1	8,2	72,1	
шараптық сорттар	26,5	14,1	56,6	22,1	10,5	63,0	22,1	10,5	63,0	

Өңірлер бөлінісіндегі шаруашылық санаттары бойынша тіректің түрлері бойынша жүзімдіктер алаңы

ш. м.

	Ауыл шаруашылық қалыптасулар					оның ішінде					шаруа (фермер) қожалықтары				
	Ауыл шаруашылық қалыптасулар		оның ішінде тіректің түрлері бойынша		оның ішінде тіректің түрлері бойынша		оның ішінде тіректің түрлері бойынша		оның ішінде тіректің түрлері бойынша		оның ішінде тіректің түрлері бойынша		оның ішінде тіректің түрлері бойынша		
	алаң, барлығы	оның ішінде тіректің түрлері бойынша	лек-пекпен	желіде	тірексіз	алаң, барлығы	лек-пекпен	желіде	тірексіз	алаң, барлығы	лек-пекпен	желіде	тірексіз	алаң, барлығы	лек-пекпен
A	1	2	3	4	5	6	7	8	9	10	11	12	13	14	15
Қазақстан Республикасы	79803500,0	21185700,0	10346600,0	45785700,0	53704500,0	15835200,0	7763100,0	28723500,0	26099000,0	5350500,0	2583500,0	17062200,0	17062200,0	17062200,0	17062200,0
Ақмола облысы	-	-	-	-	-	-	-	-	-	-	-	-	-	-	-
Ақтөбе облысы	-	-	-	-	-	-	-	-	-	-	-	-	-	-	-
Алматы	46413300,0	16816100,0	389000,0	28237900,0	35042000,0	11626200,0	203000,0	23110300,0	11371300,0	5189900,0	186000,0	5127600,0	5127600,0	5127600,0	5127600,0
Атырау	-	-	-	-	-	-	-	-	-	-	-	-	-	-	-
Шығыс Қазақстан	223100,0	-	100,0	-	100,0	-	100,0	-	223000,0	-	-	-	-	-	-
Жамбыл	2530000,0	1250000,0	-	-	2630000,0	1250000,0	-	-	-	-	-	-	-	-	-
Батыс Қазақстан	-	-	-	-	-	-	-	-	-	-	-	-	-	-	-
Қарағанды	-	-	-	-	-	-	-	-	-	-	-	-	-	-	-
Қостанай	-	-	-	-	-	-	-	-	-	-	-	-	-	-	-
Қызылорда	2000,0	1000,0	-	-	-	-	-	-	2000,0	1000,0	-	-	-	-	-
Манғыстау	2200,0	-	1200,0	-	600,0	-	600,0	-	1600,0	-	600,0	-	-	-	-
Павлодар	-	-	-	-	-	-	-	-	-	-	-	-	-	-	-
Солтүстік Қазақстан	-	-	-	-	-	-	-	-	-	-	-	-	-	-	-
Оңтүстік Қазақстан	30632700,0	3118600,0	9956300,0	17547800,0	16131600,0	2959000,0	7559400,0	5613200,0	14501100,0	159600,0	2396900,0	11934600,0	11934600,0	11934600,0	11934600,0
Астана қаласы	-	-	-	-	-	-	-	-	-	-	-	-	-	-	-
Алматы қаласы	200,0	-	-	-	200,0	-	-	-	-	-	-	-	-	-	-

Өңірлер бөлінісіндегі шаруашылық санаттары бойынша тіректің түрлері бойынша жүзімдіктер алаңының құрылымы пайызбен

	Ауыл шаруашылық қалыптасулар					оның ішінде					шаруа (фермер) қожалықтары				
	Ауыл шаруашылық қалыптасулар		оның ішінде тіректің түрлері бойынша		оның ішінде тіректің түрлері бойынша		оның ішінде тіректің түрлері бойынша		оның ішінде тіректің түрлері бойынша		оның ішінде тіректің түрлері бойынша		оның ішінде тіректің түрлері бойынша		
	лек-пекпен	оның ішінде тіректің түрлері бойынша	лек-пекпен	желіде	тірексіз	лек-пекпен	желіде	тірексіз	лек-пекпен	желіде	лек-пекпен	желіде	лек-пекпен	желіде	тірексіз
A	1	2	3	4	5	6	7	8	9	10	11	12	13	14	15
Қазақстан Республикасы	26,5	13,0	57,4	29,5	14,5	53,5	20,5	9,9	65,4	-	-	-	-	-	-
Ақмола облысы	-	-	-	-	-	-	-	-	-	-	-	-	-	-	-
Ақтөбе облысы	-	-	-	-	-	-	-	-	-	-	-	-	-	-	-
Алматы	36,2	0,8	60,8	33,2	0,6	66,0	45,6	1,6	45,1	-	-	-	-	-	-
Атырау	-	-	-	-	-	-	-	-	-	-	-	-	-	-	-
Шығыс Қазақстан	-	0,0	-	-	100,0	-	-	-	-	-	-	-	-	-	-
Жамбыл	49,4	-	-	49,4	-	-	-	-	-	-	-	-	-	-	-
Батыс Қазақстан	-	-	-	-	-	-	-	-	-	-	-	-	-	-	-
Қарағанды	-	-	-	-	-	-	-	-	-	-	-	-	-	-	-
Қостанай	-	-	-	-	-	-	-	-	-	-	-	-	-	-	-
Қызылорда	50,0	-	-	-	-	-	50,0	-	-	-	-	-	-	-	-
Манғыстау	-	54,5	-	-	100,0	-	-	-	-	-	37,5	-	-	-	-
Павлодар	-	-	-	-	-	-	-	-	-	-	-	-	-	-	-
Солтүстік Қазақстан	-	-	-	-	-	-	-	-	-	-	-	-	-	-	-
Оңтүстік Қазақстан	10,2	32,5	57,3	18,3	46,9	34,8	1,1	16,5	82,3	-	-	-	-	-	-
Астана қаласы	-	-	-	-	-	-	-	-	-	-	-	-	-	-	-
Алматы қаласы	-	-	-	-	-	-	-	-	-	-	-	-	-	-	-

Шаруашылық санаттары бойынша тіректің түрлері бойынша жүзімдіктер алқабының аймақтық құрылымы

пайызбен

	Ауыл шаруашылық қалыптасулар					оның ішінде									
	Ауыл шаруашылық қалыптасулар		Ауыл шаруашылық қалыптасулар			Ауыл шаруашылық қалыптасулар					оның ішінде				
	алаң, барлығы	оның ішінде тіректің түрлері бойынша лек-лекпен	желеіде	тірексіз	алаң, барлығы	оның ішінде тіректің түрлері бойынша лек-лекпен	желеіде	тірексіз	алаң, барлығы	оның ішінде тіректің түрлері бойынша лек-лекпен	желеіде	тірексіз	алаң, барлығы	оның ішінде тіректің түрлері бойынша лек-лекпен	желеіде
A	1	2	3	4	5	6	7	8	9	10	11	12			
Қазақстан Республикасы	100,0	100,0	100,0	100,0	100,0	100,0	100,0	100,0	100,0	100,0	100,0	100,0	100,0	100,0	100,0
Ақмола облысы	-	-	-	-	-	-	-	-	-	-	-	-	-	-	-
Ақтөбе облысы	-	-	-	-	-	-	-	-	-	-	-	-	-	-	-
Алматы	58,2	79,4	3,8	61,7	65,2	73,4	2,6	80,5	43,6	97,0	7,2	30,1			
Атырау	-	-	-	-	-	-	-	-	-	-	-	-	-	-	-
Шығыс Қазақстан	0,3	-	0,0	-	0,0	-	0,0	-	0,9	-	-	-	-	-	-
Жамбыл	3,2	5,9	-	-	4,7	7,9	-	-	-	-	-	-	-	-	-
Батыс Қазақстан	-	-	-	-	-	-	-	-	-	-	-	-	-	-	-
Қарағанды	-	-	-	-	-	-	-	-	-	-	-	-	-	-	-
Қостанай	-	-	-	-	-	-	-	-	-	-	-	-	-	-	-
Қызылорда	0,0	0,0	-	-	-	-	-	-	0,0	0,0	-	-	-	-	-
Манғыстау	0,0	-	0,0	-	0,0	-	0,0	-	0,0	-	0,0	-	-	-	-
Павлодар	-	-	-	-	-	-	-	-	-	-	-	-	-	-	-
Солтүстік Қазақстан	-	-	-	-	-	-	-	-	-	-	-	-	-	-	-
Оңтүстік Қазақстан	38,4	14,7	96,2	38,3	30,0	18,7	97,4	19,5	55,6	3,0	92,8	69,9			
Астана қаласы	-	-	-	-	-	-	-	-	-	-	-	-	-	-	-
Алматы қаласы	0,0	-	-	-	0,0	-	-	-	-	-	-	-	-	-	-

Шаруашылық санаттары бойынша жүзімдіктер екпелері бұталардың саны және алқабы

ш. м.

	Шаруашылықтың			оның ішінде					оның ішінде				
	Шаруашылықтың			кәсіпорындар			шаруа (фермер) қожалықтары		жұртшылық шаруашылығы			жұртшылық шаруашылығы	
	алаң, барлығы	бұталардың саны мың, дана	2	алаң, барлығы	бұталардың саны мың, дана	4	алаң, барлығы	бұталардың саны мың, дана	алаң, барлығы	бұталардың саны мың, дана	алаң, барлығы	бұталардың саны мың, дана	8
A	1			3			5	6	7		7	8	
Жүзімдіктер алаңы-барлығы	94807845,1	14374,8		53704500,0	8939,2		26099000,0	3460,3	15004345,1	1975,4	15004345,1	1975,4	
оның ішінде: асханалық сорттар	25425863,6	3224,8		6657400,0	655,1		6930300,0	789,2	11838163,6	1780,5	11838163,6	1780,5	
шараптық сорттар	69381981,5	11150,0		47047100,0	8284,1		19168700,0	2671,1	3166181,5	194,9	3166181,5	194,9	

Өңірлер бөлінісіндегі шаруашылық санаттары бойынша жүзімдіктер бұталардың саны, алаңы және оның құрылымы

Ш. М.

	Шаруашылықтың барлық санаттары			оның ішінде				жұртшылық шаруашылығы	
	алаң, барлығы, ш. м.	1	2	алаң, барлығы, ш. м.	3	бұталардың саны мың, дана	шаруа (фермер) бұталардың саны мың, дана	алаң, барлығы, ш. м.	бұталардың саны мың, дана
A									
Қазақстан Республикасы	94807845.1		14374.8	8939.2	53704500.0		26099000.0	15004345.1	1975.4
Ақмола облысы	306.7		0.1	-	-		-	306.7	0.1
Ақтөбе облысы	32037.1		13.8	-	-		-	32037.1	13.8
Алматы	50489646.1		9142.1	7052.5	35042000.0		11371300.0	4076346.1	280.3
Атырау	21309.1		6.1	-	-		-	21309.1	6.1
Шығыс Қазақстан	543957.5		160.4	0.1	100.0		223000.0	320857.5	153.8
Жамбыл	3512866.7		218.3	41.5	2530000.0		-	982866.7	176.8
Батыс Қазақстан	68357.6		28.4	-	-		-	68357.6	28.4
Қарағанды	236449.1		75.3	-	-		-	236449.1	75.3
Қостанай	112030.0		57.4	-	-		-	112030.0	57.4
Қызылорда	418892.4		95.5	-	600.0		2000.0	416892.4	95.3
Манғыстау	6869.3		3.8	0.1	1600.0		0.4	4669.3	3.3
Павлодар	24154.7		16.4	-	-		-	24154.7	16.4
Солтүстік Қазақстан	-		-	-	-		-	-	-
Оңтүстік Қазақстан	39024855.8		4403.5	1845.0	16131600.0		14501100.0	8392155.8	914.7
Астана қаласы	1083.0		0.3	-	-		-	1083.0	0.3
Алматы қаласы	315030.2		153.5	0.1	200.0		-	314830.2	153.4

Шаруашылық санаттары бойынша жүзімдіктер екпелері бұталардың саны және алаңының аймақтық құрылымы

пайызбен

	Шаруашылықтың барлық санаттары			оның ішінде				жұртшылық шаруашылығы	
	алаң, барлығы	1	бұталардың саны	алаң, барлығы	3	бұталардың саны	шаруа (фермер) бұталардың саны	алаң, барлығы	бұталардың саны
A									
Қазақстан Республикасы	100.0		100.0	100.0	100.0		100.0	100.0	100.0
Ақмола облысы	0.0		0.0	-	-		-	0.0	0.0
Ақтөбе облысы	0.0		0.1	-	-		-	0.2	0.7
Алматы	53.3		63.6	78.9	65.2		43.6	27.2	14.2
Атырау	0.0		0.0	-	-		-	0.1	0.3
Шығыс Қазақстан	0.6		1.1	0.0	0.0		0.9	2.1	7.8
Жамбыл	3.7		1.5	0.5	4.7		-	6.6	9.0
Батыс Қазақстан	0.1		0.2	-	-		-	0.5	1.4
Қарағанды	0.2		0.5	-	-		-	1.6	3.8
Қостанай	0.1		0.4	-	-		-	0.7	2.9
Қызылорда	0.4		0.7	-	-		0.0	2.8	4.8
Манғыстау	0.0		0.0	0.0	0.0		0.0	0.0	0.2
Павлодар	0.0		0.1	-	-		-	0.2	0.8
Солтүстік Қазақстан	-		-	-	-		-	-	-
Оңтүстік Қазақстан	41.2		30.6	20.6	30.0		55.6	55.9	46.3
Астана қаласы	0.0		0.0	-	-		-	0.0	0.0
Алматы қаласы	0.3		1.1	0.0	0.0		-	2.1	7.8



Өңірлер бөлінісіндегі жүзімдіктерге органикалық және минералды тыңайтқыштарды енгізу

	Алаң - барлығы, ш. м	Минералды тыңайтқыштарды енгізу-барлығы, тонна	оның ішінде				Органикалық тыңайтқыштарды енгізу – барлығы, тонна	1 га барлық жүзімдіктер алаңына тыңайтқыштарды енгізу	
			азотты N	фосфорлық , P <sub>2</sub> O <sub>5</sub>	калийлі, K <sub>2</sub> O	күрделі		минералды, кг	органикалық, тонна
A	1	2	3	4	5	6	7	8	9
Қазақстан Республикасы	94807845,1	267,0	152,6	75,6	37,2	1,6	2288,7	28,2	0,2
Ақмола облысы	306,7	0,0	-	-	0,0	-	-	33,3	-
Ақтөбе облысы	32037,1	3,5	0,4	2,4	0,1	0,6	12,4	1101,6	3,9
Алматы	50489646,1	193,4	111,6	59,4	22,3	0,0	463,4	38,3	0,1
Атырау	21309,1	0,0	-	-	0,0	-	6,1	11,7	2,9
Шығыс Қазақстан	543957,5	10,7	8,3	1,2	1,2	0,0	366,7	196,2	6,7
Жамбыл	3512866,7	30,2	15,8	7,0	7,4	0,0	115,0	85,9	0,3
Батыс Қазақстан	68357,6	1,4	0,0	0,2	1,2	0,0	6,5	198,0	0,9
Қарағанды	236449,1	1,4	0,4	0,3	0,4	0,3	417,0	58,0	17,7
Қостанай	112030,0	1,3	0,2	1,0	0,2	0,0	165,1	112,1	14,8
Қызылорда	418892,4	3,6	0,3	1,4	1,9	0,0	167,3	86,9	4,0
Манғыстау	6869,3	1,1	-	0,0	1,1	0,0	3,0	1614,5	4,3
Павлодар	24154,7	8,4	8,2	0,1	0,0	0,0	23,1	3487,1	9,6
Солтүстік Қазақстан	-	-	-	-	-	-	-	-	-
Оңтүстік Қазақстан	39024855,8	12,1	7,4	2,5	1,6	0,6	543,1	3,1	0,1
Астана қаласы	1083,0	-	-	-	-	-	-	-	-
Алматы қаласы	315030,2	-	-	-	-	-	-	-	-

Жүзімдіктерге органикалық және минералды тыңайтқыштарды енгізу. Аймақтық құрылымы

	Алаң - барлығы	Минералды тыңайтқыштарды енгізу – барлығы, тонна	оның ішінде				Органикалық тыңайтқыштарды енгізу – барлығы, тонна
			азотты N	Фосфорлық, P <sub>2</sub> O <sub>5</sub>	калийлі, K <sub>2</sub> O	күрделі	
A	1	2	3	4	5	6	7
Қазақстан Республикасы	100,0	100,0	100,0	100,0	100,0	100,0	100,0
Ақмола облысы	0,0	0,0	-	-	0,0	-	-
Ақтөбе облысы	0,0	1,3	0,3	3,2	0,2	34,6	0,5
Алматы	53,3	72,4	73,1	78,6	60,1	3,0	20,2
Атырау	0,0	0,0	-	-	0,1	-	0,3
Шығыс Қазақстан	0,6	4,0	5,4	1,6	3,2	1,1	16,0
Жамбыл	3,7	11,3	10,4	9,2	19,8	0,9	5,0
Батыс Қазақстан	0,1	0,5	0,0	0,2	3,1	0,4	0,3
Қарағанды	0,2	0,5	0,2	0,4	1,1	16,4	18,2
Қостанай	0,1	0,5	0,1	1,4	0,1	0,9	7,2
Қызылорда	0,4	1,4	0,2	1,9	5,2	0,3	7,3
Манғыстау	0,0	0,4	-	0,0	2,9	0,6	0,1
Павлодар	0,0	3,1	5,4	0,2	0,1	2,5	1,0
Солтүстік Қазақстан	-	-	-	-	-	-	-
Оңтүстік Қазақстан	41,2	4,5	4,9	3,3	4,2	39,3	23,7
Астана қаласы	0,0	-	-	-	-	-	-
Алматы қаласы	0,3	-	-	-	-	-	-

пайызбен

Қазақстан Республикасының шаруашылық санаттары бойынша пестицидтермен өңделген жүзімдіктер алаңы және оның үлес салмағы

	Шаруашылықтың барлық санаттары		оның ішінде						Пестицидтермен өңделген алаңының үлес салмағы, %-бен				Ш. М.
			кәсіпорындар		шаруа (фермер) қожалықтары		жұртшылық шаруашылығы		шаруашылы қтың барлық санаттары	оның ішінде			
	алаң - барлығы, ш. м.	оның ішінде пестицидтермен өңделген , ш. м.	алаң - барлығы, ш. м.	оның ішінде пестицидтер мен өңделген ш. м.	алаң - барлығы, ш. м.	оның ішінде пестицидтер мен өңделген ш. м.	алаң - барлығы, ш. м.	оның ішінде пестицидтер мен өңделген ш. м.		шаруа (фермер) қожалықтары	жұртшылық шаруашылығы		
A	1	2	3	4	5	6	7	8	9	10	11	12	
Жүзімдіктер алаңы– барлығы, ш.м.	94807845,1	14178206,4	53704500,0	9780500,0	26099000,0	4159700,0	15004345,1	238006,4	15,0	18,2	15,9	1,6	
оның ішінде:													
асханалық сорттар	25425863,6	1926963,0	6657400,0	1080000,0	6930300,0	626000,0	11838163,6	220963,0	7,6	16,2	9,0	1,9	
шараптық сорттар	69381981,5	12251243,4	47047100,0	8700500,0	19168700,0	3533700,0	3166181,5	17043,4	17,7	18,5	18,4	0,5	

Өңірлер бөлінісіндегі шаруашылық санаттары пестицидтермен өңделген жүзімдіктер алаңы және оның үлес салмағы

	Шаруашылықтың барлық санаттары		оның ішінде						Пестицидтермен өңделген алаңының үлес салмағы, %-бен				Ш. М.
	оның ішінде пестицидтермен өңделген, ш. м.		кәсіпорындар		шаруа (фермер) қожалықтары		жұртшылық шаруашылығы		шаруашылықтың барлық санаттары	оның ішінде			
			алаң - барлығы, ш. м.	алаң - барлығы, ш. м.	алаң - барлығы, ш. м.	оның ішінде пестицидтермен өңделген, ш. м.	алаң - барлығы, ш. м.	оның ішінде пестицидтермен өңделген, ш. м.		шаруа (фермер) қожалықтары	жұртшылық шаруашылығы		
A	1	2	3	4	5	6	7	8	9	10	11	12	
Қазақстан Республикасы	94807845,1	14178206,4	53704500,0	9780500,0	26099000,0	4159700,0	15004345,1	2380006,4	15,0	18,2	15,9	1,6	
Ақмола облысы	306,7	-	-	-	-	-	306,7	-	-	-	-	-	
Ақтөбе облысы	32037,1	53,0	-	-	-	-	32037,1	53,0	0,2	-	-	0,2	
Алматы	50489646,1	12131683,7	35042000,0	9740500,0	11371300,0	2308600,0	4076346,1	82583,7	24,0	27,8	20,3	2,0	
Атырау	21309,1	12,0	-	-	-	-	21309,1	12,0	0,1	-	-	0,1	
Шығыс Қазақстан	543957,5	21462,9	100,0	-	223000,0	-	320857,5	21462,9	3,9	-	-	6,7	
Жамбыл	3512866,7	35367,5	2530000,0	-	-	-	982866,7	35367,5	1,0	-	-	3,6	
Батыс Қазақстан	68357,6	1827,0	-	-	-	-	68357,6	1827,0	2,7	-	-	2,7	
Қарағанды	236449,1	22036,8	-	-	-	-	236449,1	22036,8	9,3	-	-	9,3	
Қостанай	112030,0	8685,2	-	-	-	-	112030,0	8685,2	7,8	-	-	7,8	
Қызылорда	418892,4	18535,7	-	-	2000,0	1000,0	418892,4	17535,7	4,4	-	50,0	4,2	
Маңғыстау	6869,3	-	600,0	-	1600,0	-	4669,3	-	-	-	-	-	
Павлодар	24154,7	808,0	-	-	-	-	24154,7	808,0	3,3	-	-	3,3	
Солтүстік Қазақстан	-	-	-	-	-	-	-	-	-	-	-	-	
Оңтүстік Қазақстан	39024855,8	1937724,6	16131600,0	40000,0	14501100,0	1850100,0	8392155,8	47624,6	5,0	0,2	12,8	0,6	
Астана қаласы	1083,0	10,0	-	-	-	-	1083,0	10,0	0,9	-	-	0,9	
Алматы қаласы	315030,2	-	200,0	-	-	-	314830,2	-	-	-	-	-	

Шаруашылық санаттары бойынша пестицидтермен өңделген жүзімдіктер алаңының аймақтық құрылымы

пайызбен

	Шаруашылықтың барлық санаттары						өңдеу ішінде			
	алаң - барлығы		өңделген		өңделген		өңделген		өңделген	
	1	2	3	4	5	6	7	8	9	10
A	100,0	100,0	100,0	100,0	100,0	100,0	100,0	100,0	100,0	100,0
Қазақстан Республикасы	0,0	-	-	-	-	-	-	-	-	-
Ақмола облысы	0,0	0,0	-	-	-	-	-	-	-	-
Ақтөбе облысы	53,3	85,6	65,2	99,6	43,6	55,5	27,2	34,7	27,2	34,7
Алматы	0,0	0,0	-	-	-	-	-	-	-	-
Атырау	0,6	0,2	0,0	-	0,9	-	2,1	9,0	2,1	9,0
Шығыс Қазақстан	3,7	0,2	4,7	-	-	-	6,6	14,9	6,6	14,9
Жамбыл	0,1	0,0	-	-	-	-	0,5	0,8	0,5	0,8
Батыс Қазақстан	0,2	0,2	-	-	-	-	1,6	9,3	1,6	9,3
Қарағанды	0,1	0,1	-	-	-	-	0,7	3,6	0,7	3,6
Қостанай	0,4	0,1	-	-	-	-	2,8	7,4	2,8	7,4
Қызылорда	0,0	-	0,0	-	-	-	0,0	-	0,0	-
Манғыстау	0,0	0,0	-	-	-	-	0,2	0,3	0,2	0,3
Павлодар	-	-	-	-	-	-	-	-	-	-
Солтүстік Қазақстан	41,2	13,7	30,0	0,4	55,6	44,5	55,9	20,0	55,9	20,0
Оңтүстік Қазақстан	0,0	0,0	-	-	-	-	0,0	0,0	0,0	0,0
Астана қаласы	0,3	-	0,0	-	-	-	2,1	-	2,1	-
Алматы қаласы	-	-	-	-	-	-	-	-	-	-

Қазақстан Республикасының жүзімдіктер алаңының ауқымы бойынша шаруа (фермер) қожалықтарын және кәсіпорындарды топтастыру

	Шаруашылықтың саны				Жүзімдіктер алаңы			
	барлығы, бірлік		шаруашылықтың санына %		барлығы, ш. м.		жүзімдіктердің барлық алаңына %	
	1	2	3	4	5	6	7	8
A	203851	100,0	x	x	x	x	x	x
Шаруашылықтың барлығы	1003	0,5	100,0	79803500,0	100,0	79564,8	100,0	79564,8
Жүзімдіктер алаңы бар шаруашылықтар	246	x	24,5	1259700,0	1,6	5120,7	1,6	5120,7
10000 ш. м. дейін	2	x	0,2	300,0	0,0	150,0	0,0	150,0
500 дейін	3	x	0,3	1700,0	0,0	566,7	0,0	566,7
500 ден 1000 дейін	8	x	0,8	8000,0	0,0	1000,0	0,0	1000,0
1000 – 2000	90	x	9,0	277500,0	0,3	3083,3	0,3	3083,3
2000 – 5000	143	x	14,3	972200,0	1,2	6798,6	1,2	6798,6
5000 – 10000	593	x	59,1	12155000,0	15,2	20497,5	15,2	20497,5
10000 нан 50000 ш. м. дейін	320	x	31,9	4157300,0	5,2	12991,6	5,2	12991,6
10000 – 20000	142	x	14,2	3207900,0	4,0	22590,8	4,0	22590,8
20000 – 30000	88	x	8,8	2911200,0	3,6	33081,8	3,6	33081,8
30000 – 40000	43	x	4,3	1878600,0	2,4	43688,4	2,4	43688,4
40000 – 50000	86	x	8,6	5454800,0	6,8	63427,9	6,8	63427,9
50000 нан 100000 ш. м. дейін	35	x	3,5	1827200,0	2,3	52205,7	2,3	52205,7
100000 – 60000	37	x	3,7	2435500,0	3,1	65824,3	3,1	65824,3
60000 – 80000	-	-	-	-	-	-	-	-

	Шаруашылықтың саны			Жүзімдіктер алаңы		
	барлығы, бірлік	шаруашылықтың барлық санына %-бен	жүзімдіктер алаңы бар шаруашылықтың санына %-бен	барлығы, ш. м.	жүзімдіктердің барлық алаңына %-бен	жүзімдіктері бар орта есеппен бір шаруашылыққа, ш. м.
А	1	2	3	4	5	6
80000 – 100000	14	x	1,4	1192100,0	1,5	85150,0
<b>100000 нан 500000 ш. м. дейін</b>	<b>51</b>	<b>x</b>	<b>5,1</b>	<b>10018000,0</b>	<b>12,6</b>	<b>196431,4</b>
100000 – 200000	-	-	-	-	-	-
200000 – 300000	12	x	1,2	2778000,0	3,5	231500,0
300000 – 400000	4	x	0,4	1273000,0	1,6	318250,0
400000 – 500000	4	x	0,4	1721000,0	2,2	430250,0
<b>500000 нан 1000000 ш. м. дейін</b>	<b>12</b>	<b>x</b>	<b>1,2</b>	<b>7090000,0</b>	<b>8,9</b>	<b>590833,3</b>
500000 – 600000	8	x	0,8	4390000,0	5,5	548750,0
600000 – 700000	2	x	0,2	1250000,0	1,6	625000,0
700000 – 800000	2	x	0,2	1450000,0	1,8	725000,0
800000 – 900000	-	-	-	-	-	-
900000 – 1000000	-	-	-	-	-	-
<b>1000000 нан 2000000 ш. м. дейін</b>	<b>8</b>	<b>x</b>	<b>0,8</b>	<b>10188000,0</b>	<b>12,8</b>	<b>1273500,0</b>
1000000 – 1200000	2	x	0,2	2104000,0	2,6	1052000,0
1200000 – 1400000	5	x	0,5	6370000,0	8,0	1274000,0
1400000 – 1600000	-	-	-	-	-	-
1600000 – 1800000	1	x	0,1	1714000,0	2,1	1714000,0
1800000 – 2000000	-	-	-	-	-	-
<b>2000000 ш. м. жоғары</b>	<b>7</b>	<b>x</b>	<b>0,7</b>	<b>33638000,0</b>	<b>42,2</b>	<b>4805428,6</b>
Жүзімдіктері жоқ шаруашылықтар	202848	99,5	x	x	x	x

## Қазақстан Республикасының жүзімдіктер алаңының ауқымы бойынша кәсіпорындарды топтастыру

	Кәсіпорындардың саны			Жүзімдіктер алаңы		
	барлығы, бірлік	кәсіпорындардың барлық санына %-бен	жүзімдіктер алаңы бар кәсіпорындардың санына %-бен	барлығы, ш. м.	жүзімдіктердің барлық алаңына %-бен	жүзімдіктері бар орта есеппен бір кәсіпорынға, ш. м.
А	1	2	3	4	5	6
Кәсіпорындардың барлығы	9545	100,0	x	x	x	x
Жүзімдіктері бар кәсіпорындар	101	1,1	100,0	53704500,0	100,0	531727,7
<b>10000 ш. м. дейін</b>	<b>7</b>	<b>x</b>	<b>6,9</b>	<b>15100,0</b>	<b>0,0</b>	<b>2157,1</b>
500 дейін	2	x	2,0	300,0	0,0	150,0
500 ден 1000 дейін	1	x	1,0	600,0	0,0	600,0
1000 – 2000	-	-	-	-	-	-
2000 – 5000	3	x	3,0	9200,0	0,0	3066,7
5000 – 10000	1	x	1,0	5000,0	0,0	5000,0
<b>10000 нан 50000 ш. м. дейін</b>	<b>31</b>	<b>x</b>	<b>30,7</b>	<b>742000,0</b>	<b>1,4</b>	<b>23935,5</b>
10000 – 20000	11	x	10,9	147900,0	0,3	13445,5
20000 – 30000	11	x	10,9	252800,0	0,5	22981,8
30000 – 40000	6	x	5,9	211300,0	0,4	35216,7
40000 – 50000	3	x	3,0	130000,0	0,2	43333,3
<b>50000 нан 100000 ш. м. дейін</b>	<b>20</b>	<b>x</b>	<b>19,8</b>	<b>1322600,0</b>	<b>2,5</b>	<b>66130,0</b>
50000 – 60000	8	x	7,9	406300,0	0,8	50787,5
60000 – 80000	5	x	5,0	331300,0	0,6	66260,0
80000 – 100000	7	x	6,9	585000,0	1,1	83671,4
<b>100000 нан 500000 ш. м. дейін</b>	<b>23</b>	<b>x</b>	<b>22,8</b>	<b>4917800,0</b>	<b>9,2</b>	<b>213817,4</b>
100000 – 200000	-	-	-	-	-	-
200000 – 300000	5	x	5,0	1100000,0	2,0	220000,0
300000 – 400000	2	x	2,0	638000,0	1,2	319000,0
400000 – 500000	3	x	3,0	1250000,0	2,3	416666,7

	Кәсіпорындардың саны				Жүзіндіктер алаңы		
	барлығы, бірлік	кәсіпорындардың барлық санына %-бен	жүзіндіктер алаңы бар кәсіпорындардың санына %-бен	барлығы, ш. м.	жүзіндіктердің барлық алаңына %-бен	жүзіндіктері бар орта есеппен бір кәсіпорынға, ш. м.	
A	1	2	3	4	5	6	
500000 нан 1000000 ш. м. дейін	5	x	5,0	2881000,0	5,4	576200,0	
500000 – 600000	3	x	3,0	1541000,0	2,9	513666,7	
600000 – 700000	1	x	1,0	610000,0	1,1	610000,0	
700000 – 800000	1	x	1,0	730000,0	1,4	730000,0	
800000 – 900000	-	-	-	-	-	-	
900000 – 1000000	-	-	-	-	-	-	
1000000 нан 2000000 ш. м. дейін	8	x	7,9	10188000,0	19,0	1273500,0	
1000000 – 1200000	2	x	2,0	2104000,0	3,9	1052000,0	
1200000 – 1400000	5	x	5,0	6370000,0	11,9	1274000,0	
1400000 – 1600000	-	-	-	-	-	-	
1600000 – 1800000	1	x	1,0	1714000,0	3,2	1714000,0	
1800000 – 2000000	-	-	-	-	-	-	
2000000 ш. м. жоғары	7	x	6,9	33638000,0	62,6	4805428,6	
Жүзіндіктері жоқ кәсіпорындар	9444	98,9	x	x	x	x	

### Қазақстан Республикасының жүзіндіктер алаңының ауқымы бойынша шаруа (фермер) қожалықтарын топтастыру

	Шаруашылықтың саны			жүзімдіктер алаңы бар шаруашылықтың санына %-бен	Жүзімдіктер алаңы		
	барлығы, бірлік	шаруашылықтың барлық санына %-бен	барлығы, ш. м.		жүзімдіктердің барлық алаңына %-бен	жүзімдіктері бар орта есеппен бір шаруашылыққа, ш. м.	
A	1	2	3	4	5	6	
Шаруашылықтың барлығы	194306	100,0	x	x	x	x	
Жүзімдіктер алаңы бар шаруашылықтар	902	0,5	100,0	26099000,0	100,0	28934,6	
10000 ш. м. дейін	239	x	26,5	1244600,0	4,8	5207,5	
500 дейін	-	-	-	-	-	-	
500 ден 1000 дейін	2	x	0,2	1100,0	0,0	550,0	
1000 – 2000	8	x	0,9	8000,0	0,0	1000,0	
2000 – 5000	87	x	9,6	268300,0	1,0	3083,9	
5000 – 10000	142	x	15,7	967200,0	3,7	6811,3	
10000 нан 50000 ш. м. дейін	562	x	62,3	11413000,0	43,7	20307,8	
10000 – 20000	309	x	34,3	4009400,0	15,4	12975,4	
20000 – 30000	131	x	14,5	2955100,0	11,3	22558,0	
30000 – 40000	82	x	9,1	2699900,0	10,3	32925,6	
40000 – 50000	40	x	4,4	1748600,0	6,7	43715,0	
50000 нан 100000 ш. м. дейін	66	x	7,3	4132200,0	15,8	62609,1	
50000 – 60000	27	x	3,0	1420900,0	5,4	52625,9	
60000 – 80000	32	x	3,5	2104200,0	8,1	65756,3	
80000 – 100000	7	x	0,8	607100,0	2,3	86728,6	
100000 нан 500000 ш. м. дейін	28	x	3,1	5100200,0	19,5	182150,0	
100000 – 200000	-	-	-	-	-	-	
200000 – 300000	7	x	0,8	1678000,0	6,4	239714,3	
300000 – 400000	2	x	0,2	635000,0	2,4	317500,0	
400000 – 500000	1	x	0,1	471000,0	1,8	471000,0	
500000 нан 1000000 ш. м. дейін	7	x	0,8	4209000,0	16,1	601285,7	
500000 – 600000	5	x	0,6	2849000,0	10,9	569800,0	
600000 – 700000	1	x	0,1	640000,0	2,5	640000,0	
700000 – 800000	1	x	0,1	720000,0	2,8	720000,0	
800000 – 900000	-	-	-	-	-	-	
900000 – 1000000	-	-	-	-	-	-	

	Шаруашылықтың саны			Жүзімдіктер алаңы		
	барлығы, бірлік	шаруашылықтың барлық санына %-бен	2	3	барлығы, ш. м.	жүзімдіктердің барлық алаңына %-бен
А	1				4	5
1000000 нан 2000000 ш. м. дейін	-	-	-	-	-	6
1000000 - 1200000	-	-	-	-	-	-
1200000 - 1400000	-	-	-	-	-	-
1400000 - 1600000	-	-	-	-	-	-
1600000 - 1800000	-	-	-	-	-	-
1800000 - 2000000	-	-	-	-	-	-
2000000 ш. м. жоғары	-	-	-	-	-	-
Жүзімдіктері жоқ шаруашылықтар	193404	99,5	x	x	x	x

Қазақстан Республикасының жүзімдіктер алаңының ауқымы бойынша жұртшылық шаруашылығын топтастыру

	Шаруашылықтың саны			Жүзімдіктер алаңы		
	барлығы, бірлік	шаруашылықтың барлық санына %-бен	2	3	барлығы, ш. м.	жүзімдіктердің барлық алаңына %-бен
А	1				4	5
Шаруашылықтың барлығы	2752455	100,0	x	x	x	x
Жүзімдіктер алаңы бар шаруашылықтар	247067	9,0	100,0	100,0	15004345,1	100,0
10000 ш. м. дейін	247048	x	100,0	100,0	11919725,1	79,4
500 дейін	245835	x	99,5	99,5	11022616,2	73,5
500 ден 1000 дейін	1051	x	0,4	0,4	623438,9	4,2
1000 – 2000	128	x	0,1	0,1	156291,0	1,0
2000 – 5000	26	x	0,0	0,0	65207,0	0,4
5000 – 10000	8	x	0,3	0,3	52172,0	0,3
10000 нан 50000 ш. м. дейін	10	x	0,0	0,0	143530,0	1,0
10000 – 20000	8	x	0,0	0,0	93500,0	0,6
20000 – 30000	1	x	0,0	0,0	20000,0	0,1
30000 – 40000	1	x	0,0	0,0	30030,0	0,2
40000 – 50000	-	-	-	-	-	-
50000 нан 100000 ш. м. дейін	4	x	0,0	0,0	280890,0	1,9
50000 – 60000	-	-	-	-	-	-
60000 – 80000	4	x	0,0	0,0	280890,0	1,9
80000 – 100000	-	-	-	-	-	-
100000 нан 500000 ш. м. дейін	1	x	0,0	0,0	278200,0	1,9
100000 – 200000	-	-	-	-	-	-
200000 – 300000	1	x	0,0	0,0	278200,0	1,9
300000 – 400000	-	-	-	-	-	-
400000 – 500000	-	-	-	-	-	-
100000 нан 500000 ш. м. дейін	4	x	0,0	0,0	2382000,0	15,9
500000 – 600000	2	x	0,0	0,0	1082000,0	7,2
600000 – 700000	1	x	0,0	0,0	600000,0	4,0
700000 – 800000	1	x	0,0	0,0	700000,0	4,7
800000 – 900000	-	-	-	-	-	-
900000 – 1000000	-	-	-	-	-	-
1000000 жоғары ш. м.	-	-	-	-	-	-
Жүзімдіктері жоқ шаруашылықтар	2505388	91,0	x	x	x	x

	Жүзімдіктер алаңы бар шаруашылықтың саны	Жүзімдіктер алаңы— барлығы, ш. м.	оның ішінде											
			10000 ш. м. дейін						10000 нан 50000 ш. м. дейін					
			шаруашылықтың саны			жүзімдіктер алаңы			шаруашылықтың саны			жүзімдіктер алаңы		
бірлік	шаруашыл ықтың барлық снына %-бен	жүзімдіктер алаңы бар шаруашылықтың санына %-бен	ш. м.	жүзімдікт ер алаңына %-бен	жүзімдіктер алаңы бар орта есеппен бір шаруашылыққа, ш. м.	бірлік	шаруашыл ықтың барлық снына %-бен	жүзімдіктер алаңы бар шаруашыл ықтың ықтың санына %-бен	ш. м.	жүзімдіктер алаңына %-бен	ш. м.	жүзімдіктер алаңы бар орта есеппен бір шаруашылыққа, ш. м.		
A	1	2	3	4	5	6	7	8	9	10	11	12	13	14
Қазақстан Республикасы	1003	79803500,0	246	0,1	24,5	1259700,0	1,6	5120,7	593	0,3	59,1	12155000,0	15,2	20497,5
Ақмола облысы	-	-	-	-	-	-	-	-	-	-	-	-	-	-
Ақтөбе облысы	-	-	-	-	-	-	-	-	-	-	-	-	-	-
Алматы	281	46413300,0	51	0,1	18,1	313600,0	0,7	6149,0	163	0,3	58,0	3384500,0	7,3	20763,8
Атырау	-	-	-	-	-	-	-	-	-	-	-	-	-	-
Шығыс Қазақстан	2	223100,0	1	0,0	50,0	100,0	0,0	100,0	-	-	-	-	-	-
Жамбыл	2	253000,0	-	-	-	-	-	-	-	-	-	-	-	-
Батыс Қазақстан	-	-	-	-	-	-	-	-	-	-	-	-	-	-
Қарағанды	-	-	-	-	-	-	-	-	-	-	-	-	-	-
Қостанай	-	-	-	-	-	-	-	-	-	-	-	-	-	-
Қызылорда	2	2000,0	2	0,1	100,0	2000,0	100,0	1000,0	-	-	-	-	-	-
Манғыстау	3	2200,0	3	0,3	100,0	2200,0	100,0	733,3	-	-	-	-	-	-
Павлодар	-	-	-	-	-	-	-	-	-	-	-	-	-	-
Солтүстік Қазақстан	-	-	-	-	-	-	-	-	-	-	-	-	-	-
Оңтүстік Қазақстан	712	30632700,0	188	0,3	26,4	941600,0	3,1	5008,5	430	0,6	60,4	8770500,0	28,6	20396,5
Астана қаласы	-	-	-	-	-	-	-	-	-	-	-	-	-	-
Алматы қаласы	1	200,0	1	0,6	100,0	200,0	100,0	200,0	-	-	-	-	-	-

**жалғасы**

[illegible]

	оның ішінде											
	50000 нан 100000 ш. м. дейін						100000 нан 500000 ш. м. дейін					
	шаруашылықтың саны			жүзімдіктер алаңы			шаруашылықтың саны			жүзімдіктер алаңы		
	бірлік	шаруашылы қтың барлық санына %- бен	жүзімдіктер алаңы бар шаруашылы қтың санына %-бен	ш. м.	жүзімдіктер алаңына %- бен	жүзімдіктер алаңы бар орта есеппен бір шаруашлық а ш. м.	бірлік	шаруашылы қтың барлық снына %- бен	жүзімдіктер алаңы бар шаруашылы қтың санына %-бен	ш. м.	жүзімдіктер алаңына %- бен	жүзімдіктер алаңы бар орта есеппен бір шаруашлық а ш. м.
A	15	16	17	18	19	20	21	22	23	24	25	26
Қостанай	-	-	-	-	-	-	-	-	-	-	-	-
Қызылорда	-	-	-	-	-	-	-	-	-	-	-	-
Манғыстау	-	-	-	-	-	-	-	-	-	-	-	-
Павлодар	-	-	-	-	-	-	-	-	-	-	-	-
Солтүстік Қазақстан	-	-	-	-	-	-	-	-	-	-	-	-
Оңтүстік Қазақстан	57	0,1	8,0	3647600,0	11,9	63993,0	27	0,0	3,8	5569000,0	18,2	206259,3
Астана қаласы	-	-	-	-	-	-	-	-	-	-	-	-
Алматы қаласы	-	-	-	-	-	-	-	-	-	-	-	-

### жалғасы

	оның ішінде											
	500000 нан 1000000 ш. м. дейін						1000000 нан 2000000 ш. м. дейін					
	шаруашылықтың саны			жүзімдіктер алаңы			шаруашылықтың саны			жүзімдіктер алаңы		
	бірлік	шаруашылы қтың барлық санына %- бен	Жүзімдіктер алаңы бар шаруашылы қтың санына %-бен	ш. м.	жүзімдіктер алаңына %- бен	жүзімдіктер алаңы бар орта есеппен бір шаруашлық а ш. м.	бірлік	шаруашылы қтың барлық снына %- бен	Жүзімдіктер алаңы бар шаруашылы қтың санына %-бен	ш. м.	жүзімдіктер алаңына %- бен	жүзімдіктер алаңы бар орта есеппен бір шаруашлық а ш. м.
A	27	28	29	30	31	32	33	34	35	36	37	38
Қазақстан Республикасы	12	0,0	1,2	7090000,0	8,9	590833,3	8	0,0	0,8	10188000,0	12,8	1273500,0
Ақмола облысы	-	-	-	-	-	-	-	-	-	-	-	-
Ақтөбе облысы	-	-	-	-	-	-	-	-	-	-	-	-
Алматы	7	0,0	2,5	4093000,0	8,8	584714,3	3	0,0	1,1	4354000,0	9,4	1451333,3
Атырау	-	-	-	-	-	-	-	-	-	-	-	-
Шығыс Қазақстан	-	-	-	-	-	-	-	-	-	-	-	-
Жамбыл	-	-	-	-	-	-	-	-	-	-	-	-
Батыс Қазақстан	-	-	-	-	-	-	2	0,0	100,0	2530000,0	100,0	1265000,0
Қарағанды	-	-	-	-	-	-	-	-	-	-	-	-
Қостанай	-	-	-	-	-	-	-	-	-	-	-	-
Қызылорда	-	-	-	-	-	-	-	-	-	-	-	-
Манғыстау	-	-	-	-	-	-	-	-	-	-	-	-
Павлодар	-	-	-	-	-	-	-	-	-	-	-	-
Солтүстік Қазақстан	-	-	-	-	-	-	-	-	-	-	-	-
Оңтүстік Қазақстан	5	0,0	0,7	2997000,0	9,8	599400,0	3	0,0	0,4	3304000,0	10,8	1101333,3
Астана қаласы	-	-	-	-	-	-	-	-	-	-	-	-
Алматы қаласы	-	-	-	-	-	-	-	-	-	-	-	-



оның ішінде

	оның ішінде						Жүзіндіктер алаңы жоқ кәсіпорындар		
	<b>2000000 ш. м. жоғары</b>								
	кәсіпорындардың саны			жүзіндіктер алаңы					
	барлығы, бірлік	кәсіпорындардың барлық санына %-бен	жүзіндіктер алаңы бар кәсіпорындардың санына %-бен	ш. м.	жүзіндіктер алаңына %-бен	жүзіндіктер алаңы бар орта есеппен бір кәсіпорынға, ш. м.	саны, бірлік	кәсіпорындардың барлық санына % -бен	
A	39	40	41	42	43	44	45	46	
Қазақстан Республикасы	7	0,0	0,7	33638000,0	42,2	4805428,6	202848	99,5	
Ақмола облысы	-	-	-	-	-	-	5926	100,0	
Ақтөбе облысы	-	-	-	-	-	-	5729	100,0	
Алматы	5	0,0	1,8	28235000,0	60,8	5647000,0	50397	99,4	
Атырау	-	-	-	-	-	-	2088	100,0	
Шығыс Қазақстан	-	-	-	-	-	-	16849	100,0	
Жамбыл	-	-	-	-	-	-	15700	100,0	
Батыс Қазақстан	-	-	-	-	-	-	4665	100,0	
Қарағанды	-	-	-	-	-	-	6830	100,0	
Қостанай	-	-	-	-	-	-	7920	100,0	
Қызылорда	-	-	-	-	-	-	3189	99,9	
Манғыстау	-	-	-	-	-	-	1111	99,7	
Павлодар	-	-	-	-	-	-	3958	100,0	
Солтүстік Қазақстан	-	-	-	-	-	-	5319	100,0	
Оңтүстік Қазақстан	2	0,0	0,3	5403000,0	17,6	2701500,0	72961	99,0	
Астана қаласы	-	-	-	-	-	-	30	100,0	
Алматы қаласы	-	-	-	-	-	-	176	99,4	

**Өңірлер бөлінісіндегі жүзімдіктер алаңының ауқымы бойынша кәсіпорндарды топтастыру**

[illegible]

оның ішінде												
10000 ш. м. дейін												
10000 нан 50000 ш. м. дейін												
Жүзімдіктер алаңы бар кәсіпорындардың саны	жүзімдіктер алаңы			жүзімдіктер алаңы			жүзімдіктер алаңы					
	жүзімдіктер алаңы бар кәсіпорындардың санына %-бен	жүзімдіктер алаңы бар кәсіпорындардың санына %-бен	жүзімдіктер алаңы бар кәсіпорындардың санына %-бен	жүзімдіктер алаңы бар кәсіпорындардың санына %-бен	жүзімдіктер алаңы бар кәсіпорындардың санына %-бен	жүзімдіктер алаңы бар кәсіпорындардың санына %-бен	жүзімдіктер алаңы бар кәсіпорындардың санына %-бен	жүзімдіктер алаңы бар кәсіпорындардың санына %-бен	жүзімдіктер алаңы бар кәсіпорындардың санына %-бен	жүзімдіктер алаңы бар кәсіпорындардың санына %-бен	жүзімдіктер алаңы бар кәсіпорындардың санына %-бен	жүзімдіктер алаңы бар кәсіпорындардың санына %-бен
жүзімдіктер алаңы бар кәсіпорындардың саны	жүзімдіктер алаңы бар кәсіпорындардың санына %-бен	жүзімдіктер алаңы бар кәсіпорындардың санына %-бен	жүзімдіктер алаңы бар кәсіпорындардың санына %-бен	жүзімдіктер алаңы бар кәсіпорындардың санына %-бен	жүзімдіктер алаңы бар кәсіпорындардың санына %-бен	жүзімдіктер алаңы бар кәсіпорындардың санына %-бен	жүзімдіктер алаңы бар кәсіпорындардың санына %-бен	жүзімдіктер алаңы бар кәсіпорындардың санына %-бен	жүзімдіктер алаңы бар кәсіпорындардың санына %-бен	жүзімдіктер алаңы бар кәсіпорындардың санына %-бен	жүзімдіктер алаңы бар кәсіпорындардың санына %-бен	жүзімдіктер алаңы бар кәсіпорындардың санына %-бен
1	2	3	4	5	6	7	8	9	10	11	12	13
Оңтүстік Қазақстан	16131600,0	4	0,1	5,2	14200,0	0,1	3550,0	29	1,0	37,7	700000,0	4,3
Астана қаласы	-	-	-	-	-	-	-	-	-	-	-	-
Алматы қаласы	200,0	1	0,9	100,0	200,0	100,0	200,0	-	-	-	-	-

## жалғасы

оның ішінде												
50000 нан 100000 ш. м. дейін												
100000 нан 500000 ш. м. дейін												
Жүзімдіктер алаңы бар кәсіпорындардың саны	жүзімдіктер алаңы			жүзімдіктер алаңы			жүзімдіктер алаңы					
	жүзімдіктер алаңы бар кәсіпорындардың санына %-бен	жүзімдіктер алаңы бар кәсіпорындардың санына %-бен	жүзімдіктер алаңы бар кәсіпорындардың санына %-бен	жүзімдіктер алаңы бар кәсіпорындардың санына %-бен	жүзімдіктер алаңы бар кәсіпорындардың санына %-бен	жүзімдіктер алаңы бар кәсіпорындардың санына %-бен	жүзімдіктер алаңы бар кәсіпорындардың санына %-бен	жүзімдіктер алаңы бар кәсіпорындардың санына %-бен	жүзімдіктер алаңы бар кәсіпорындардың санына %-бен	жүзімдіктер алаңы бар кәсіпорындардың санына %-бен	жүзімдіктер алаңы бар кәсіпорындардың санына %-бен	жүзімдіктер алаңы бар кәсіпорындардың санына %-бен
жүзімдіктер алаңы бар кәсіпорындардың саны	жүзімдіктер алаңы бар кәсіпорындардың санына %-бен	жүзімдіктер алаңы бар кәсіпорындардың санына %-бен	жүзімдіктер алаңы бар кәсіпорындардың санына %-бен	жүзімдіктер алаңы бар кәсіпорындардың санына %-бен	жүзімдіктер алаңы бар кәсіпорындардың санына %-бен	жүзімдіктер алаңы бар кәсіпорындардың санына %-бен	жүзімдіктер алаңы бар кәсіпорындардың санына %-бен	жүзімдіктер алаңы бар кәсіпорындардың санына %-бен	жүзімдіктер алаңы бар кәсіпорындардың санына %-бен	жүзімдіктер алаңы бар кәсіпорындардың санына %-бен	жүзімдіктер алаңы бар кәсіпорындардың санына %-бен	жүзімдіктер алаңы бар кәсіпорындардың санына %-бен
15	16	17	18	19	20	21	22	23	24	25	26	27
Қазақстан Республикасы	20	0,2	19,8	1322600,0	2,5	66130,0	23	0,2	4917800,0	9,2	213817,4	-
Ақмола облысы	-	-	-	-	-	-	-	-	-	-	-	-
Ақтөбе облысы	-	-	-	-	-	-	-	-	-	-	-	-
Алматы	1	0,1	5,3	50000,0	0,1	50000,0	6	0,7	1340000,0	3,8	223333,3	-
Атырау	-	-	-	-	-	-	-	-	-	-	-	-
Шығыс Қазақстан	-	-	-	-	-	-	-	-	-	-	-	-
Жамбыл	-	-	-	-	-	-	-	-	-	-	-	-
Батыс Қазақстан	-	-	-	-	-	-	-	-	-	-	-	-
Қарағанды	-	-	-	-	-	-	-	-	-	-	-	-
Қостанай	-	-	-	-	-	-	-	-	-	-	-	-
Қызылорда	-	-	-	-	-	-	-	-	-	-	-	-
Манғыстау	-	-	-	-	-	-	-	-	-	-	-	-
Павлодар	-	-	-	-	-	-	-	-	-	-	-	-
Солтүстік Қазақстан	-	-	-	-	-	-	-	-	-	-	-	-
Оңтүстік Қазақстан	19	0,7	24,7	1272600,0	7,9	66978,9	17	0,6	3577800,0	22,2	210458,8	-
Астана қаласы	-	-	-	-	-	-	-	-	-	-	-	-
Алматы қаласы	-	-	-	-	-	-	-	-	-	-	-	-

## жалғасы

	оның ішінде											
	500000 нан 1000000 ш. м. дейін						1000000 нан 2000000 ш. м. дейін					
	кәсіпорындардың саны			жүзімдіктер алаңы			кәсіпорындардың саны			жүзімдіктер алаңы		
бірлік	кәсіпорындардың барлық санына %-бен	жүзімдіктер алаңы бар кәсіпорындардың санына %-бен	ш. м.	жүзімдіктер алаңына %-бен	жүзімдіктер алаңы орта есеппен бір кәсіпорынға ш. м.	бірлік	кәсіпорындардың барлық санына %-бен	жүзімдіктер алаңы бар кәсіпорындардың санына %-бен	ш. м.	жүзімдіктер алаңына %-бен	жүзімдіктер алаңы орта есеппен бір кәсіпорынға, ш. м.	
A	27	28	29	30	31	32	33	34	35	36	37	38
Қазақстан Республикасы	5	0,1	5,0	2881000,0	5,4	576200,0	8	0,1	7,9	10188000,0	19,0	1273500,0
Ақмола облысы	-	-	-	-	-	-	-	-	-	-	-	-
Ақтөбе облысы	-	-	-	-	-	-	-	-	-	-	-	-
Алматы	2	0,2	10,5	1021000,0	2,9	510500,0	3	0,4	15,8	4354000,0	12,4	1451333,3
Атырау	-	-	-	-	-	-	-	-	-	-	-	-
Шығыс Қазақстан	-	-	-	-	-	-	-	-	-	-	-	-
Жамбыл	-	-	-	-	-	-	2	0,4	100,0	2530000,0	100,0	1265000,0
Батыс Қазақстан	-	-	-	-	-	-	-	-	-	-	-	-
Қарағанды	-	-	-	-	-	-	-	-	-	-	-	-
Қостанай	-	-	-	-	-	-	-	-	-	-	-	-
Қызылорда	-	-	-	-	-	-	-	-	-	-	-	-
Манғыстау	-	-	-	-	-	-	-	-	-	-	-	-
Павлодар	-	-	-	-	-	-	-	-	-	-	-	-
Солтүстік Қазақстан	-	-	-	-	-	-	-	-	-	-	-	-
Оңтүстік Қазақстан	3	0,1	3,9	1860000,0	11,5	620000,0	3	0,1	3,9	3304000,0	20,5	1101333,3
Астана қаласы	-	-	-	-	-	-	-	-	-	-	-	-
Алматы қаласы	-	-	-	-	-	-	-	-	-	-	-	-

## соңы

оның ішінде											
2000000 ш. м. жоғары						жүзіндіктер алаңы					
жүзіндіктер алаңы			жүзіндіктер алаңы			жүзіндіктер алаңы			жүзіндіктер алаңы		
бірлік	жүзіндіктер алаңы бар кәсіпорындардың санына %-бен	жүзіндіктер алаңы орта есеппен бір кәсіпорынға ш. м.	бірлік	жүзіндіктер алаңы бар кәсіпорындардың санына %-бен	жүзіндіктер алаңы орта есеппен бір кәсіпорынға ш. м.	бірлік	жүзіндіктер алаңы бар кәсіпорындардың санына %-бен	жүзіндіктер алаңы орта есеппен бір кәсіпорынға ш. м.	бірлік	жүзіндіктер алаңы бар кәсіпорындардың санына %-бен	жүзіндіктер алаңы орта есеппен бір кәсіпорынға ш. м.
A	39	40	41	42	43	44	45	46	47	48	49
Қазақстан Республикасы	7	0,1	6,9	33638000,0	62,6	4805428,6	9444	98,9	9444	98,9	98,9
Ақмола облысы	-	-	-	-	-	-	893	100,0	893	100,0	100,0
Ақтөбе облысы	-	-	-	-	-	-	385	100,0	385	100,0	100,0
Алматы	5	0,6	26,3	28235000,0	80,6	5647000,0	800	97,7	800	97,7	97,7
Атырау	-	-	-	-	-	-	100	100,0	100	100,0	100,0
Шығыс Қазақстан	-	-	-	-	-	-	473	99,8	473	99,8	99,8
Жамбыл	-	-	-	-	-	-	477	99,6	477	99,6	99,6
Батыс Қазақстан	-	-	-	-	-	-	343	100,0	343	100,0	100,0
Қарағанды	-	-	-	-	-	-	310	100,0	310	100,0	100,0
Қостанай	-	-	-	-	-	-	1235	100,0	1235	100,0	100,0
Қызылорда	-	-	-	-	-	-	417	100,0	417	100,0	100,0
Манғыстау	-	-	-	-	-	-	127	99,2	127	99,2	99,2
Павлодар	-	-	-	-	-	-	202	100,0	202	100,0	100,0
Солтүстік Қазақстан	-	-	-	-	-	-	715	100,0	715	100,0	100,0
Оңтүстік Қазақстан	2	0,1	2,6	5403000,0	33,5	2701500,0	2835	97,4	2835	97,4	97,4
Астана қаласы	-	-	-	-	-	-	21	100,0	21	100,0	100,0

[illegible]

## Өңірлер бөлінісіндегі жүзімдіктер алаңының ауқымы бойынша шаруа (фермер) қожалықтарын топтастыру

[illegible]

## жалғасы

Солтүстік Қазақстан

оның ішінде									
500000 нан 1000000 ш. м. дейін					1000000 нан 2000000 ш. м. дейін				
шаруашылықтың саны		жүзімдіктер алаңы			шаруашылықтың саны				
бірлік	шаруашылықтың санына %-бен	жүзімдіктер алаңы бар шаруашылықтың санына %-бен	ш. м.	жүзімдіктер алаңы бар орта есеппен	жүзімдіктер алаңы бар шаруашылықтың санына %-бен	бірлік	шаруашылықтың санына %-бен	жүзімдіктер алаңы бар орта есеппен	жүзімдіктер алаңы бар шаруашылықтың санына %-бен
A	27	28	29	30	31	32	33	34	35
Оңтүстік Қазақстан	2	0.0	0.3	1137000.0	7.8	568500.0	-	-	-
Астана қаласы	-	-	-	-	-	-	-	-	-
Алматы қаласы	-	-	-	-	-	-	-	-	-

соңы

оның ішінде									
2000000 ш. м. жоғары					жүзімдіктер алаңы жоқ кәсіпорындар				
кәсіпорындардың саны		жүзімдіктер алаңы			жүзімдіктер алаңы				
бірлік	кәсіпорындардың барлық санына %-бен	жүзімдіктер алаңы бар кәсіпорындардың санына %-бен	ш. м.	жүзімдіктер алаңы бар орта есеппен	жүзімдіктер алаңы бар кәсіпорындардың барлық санына %-бен	бірлік	жүзімдіктер алаңы бар орта есеппен	жүзімдіктер алаңы бар кәсіпорындардың барлық санына %-бен	жүзімдіктер алаңы бар орта есеппен
A	39	40	41	42	43	44	45	46	47
Қазақстан Республикасы	-	-	-	-	-	-	193404	99.5	99.5
Ақмола облысы	-	-	-	-	-	-	5033	100.0	100.0
Ақтөбе облысы	-	-	-	-	-	-	5344	100.0	100.0
Алматы	-	-	-	-	-	-	49597	99.5	99.5
Атырау	-	-	-	-	-	-	1988	100.0	100.0
Шығыс Қазақстан	-	-	-	-	-	-	16376	100.0	100.0
Жамбыл	-	-	-	-	-	-	15223	100.0	100.0
Батыс Қазақстан	-	-	-	-	-	-	4322	100.0	100.0
Қарағанды	-	-	-	-	-	-	6520	100.0	100.0
Қостанай	-	-	-	-	-	-	6685	100.0	100.0
Қызылорда	-	-	-	-	-	-	2772	99.9	99.9
Манғыстау	-	-	-	-	-	-	984	99.8	99.8
Павлодар	-	-	-	-	-	-	3756	100.0	100.0
Солтүстік Қазақстан	-	-	-	-	-	-	4604	100.0	100.0
Оңтүстік Қазақстан	-	-	-	-	-	-	70126	99.1	99.1
Астана қаласы	-	-	-	-	-	-	9	100.0	100.0
Алматы қаласы	-	-	-	-	-	-	65	100.0	100.0

# Өңірле бөлінісіндегі жүзімдіктер алаңының ауқымы бойынша жұртшылық шаруашылығын топтастыру

оның ішінде															
			10000 ш. м. дейін					10000 нан 50000 ш. м. дейін							
			шаруашылықтың саны			жүзімдіктер алаңы			шаруашылықтың саны			жүзімдіктер алаңы			
Жүзімдіктер алаңы бар шаруашылықтың саны	Жүзімдіктер алаңы – барлығы, ш. м.	1	2	шаруашылықтың саны		жүзімдіктер алаңы бар шаруашылықтың санына %-бен	ш. м.	жүзімдіктер алаңына %-бен	жүзімдіктер алаңы бар орта есеппен бір шаруашлыққа ш. м.	бірлік	шаруашылықтың санына %-бен	шаруашылық бар алаңы бар шаруашылықтың санына %-бен	ш. м.	жүзімдіктер алаңына р алаңына %-бен	жүзімдіктер алаңы бар орта есеппен бір шаруашлыққа ш. м.
				бірлік	шаруашылықтың санына %-бен										
A		1	2	3	4	5	6	7	8	9	10	11	12	13	14
Қазақстан Республикасы		247067	15004345,1	247048	9,0	100,0	11919725,1	79,4	48,2	10	0,0	0,0	143530,0	1,0	14353,0
Ақмола облысы		45	306,7	45	0,0	100,0	306,7	100,0	6,8	-	-	-	-	-	-
Ақтөбе облысы		2166	32037,1	2166	1,8	100,0	32037,1	100,0	14,8	-	-	-	-	-	-
Алматы		25001	4076346,1	24983	6,6	99,9	1001726,1	24,6	40,1	9	0,0	0,0	133530,0	3,3	14836,7
Атырау		503	21309,1	503	0,8	100,0	21309,1	100,0	42,4	-	-	-	-	-	-
Шығыс Қазақстан		23512	320857,5	23512	7,5	100,0	320857,5	100,0	13,6	-	-	-	-	-	-
Жамбыл		28957	982866,7	28957	16,0	100,0	982866,7	100,0	33,9	-	-	-	-	-	-
Батыс Қазақстан		4131	68357,6	4131	3,2	100,0	68357,6	100,0	16,5	-	-	-	-	-	-
Қарағанды		7876	236449,1	7876	4,1	100,0	236449,1	100,0	30,0	-	-	-	-	-	-
Қостанай		11025	112030,0	11025	5,3	100,0	112030,0	100,0	10,2	-	-	-	-	-	-
Қызылорда		7987	416892,4	7986	7,6	100,0	406892,4	97,6	51,0	1	0,0	0,0	10000,0	2,4	10000,0
Манғыстау		195	4669,3	195	0,6	100,0	4669,3	100,0	23,9	-	-	-	-	-	-
Павлодар		2197	24154,7	2197	1,5	100,0	24154,7	100,0	11,0	-	-	-	-	-	-
Солтүстік Қазақстан		-	-	-	-	-	-	-	-	-	-	-	-	-	-
Оңтүстік Қазақстан		116008	8392155,8	116008	32,6	100,0	8392155,8	100,0	72,3	-	-	-	-	-	-
Астана қаласы		46	1083,0	46	0,1	100,0	1083,0	100,0	23,5	-	-	-	-	-	-
Алматы қаласы		17418	314830,2	17418	16,0	100,0	314830,2	100,0	18,1	-	-	-	-	-	-

## жалғасы

	Жүзімдіктер алаңы бар шаруашылықтың саны	Жүзімдіктер алаңы – барлығы, ш. м.	оның ішінде									
			50000 нан 100000 ш. м. дейін					100000 нан 500000 ш. м. дейін				
			шаруашылықтың саны			жүзімдіктер алаңы			шаруашылықтың саны			жүзімдіктер алаңы
			бірлік	шаруашылықтың барлығы, ш. м.	жүзімдіктер алаңы бар шаруашылықтың саны, %	бірлік	ш. м.	жүзімдіктер алаңы, %	бірлік	шаруашылықтың барлығы, ш. м.	жүзімдіктер алаңы, %	
A	15	16	17	18	19	20	21	22	23	24	25	26
Қазақстан Республикасы	4	0,0	0,0	280890,0	1,9	70222,5	1	0,0	0,0	278200,0	1,9	278200,0
Ақмола облысы	-	-	-	-	-	-	-	-	-	-	-	-
Ақтөбе облысы	-	-	-	-	-	-	-	-	-	-	-	-
Алматы	4	0,0	0,0	280890,0	6,9	70222,5	1	0,0	0,0	278200,0	6,8	278200,0
Атырау	-	-	-	-	-	-	-	-	-	-	-	-
Шығыс Қазақстан	-	-	-	-	-	-	-	-	-	-	-	-
Жамбыл	-	-	-	-	-	-	-	-	-	-	-	-
Батыс Қазақстан	-	-	-	-	-	-	-	-	-	-	-	-
Қарағанды	-	-	-	-	-	-	-	-	-	-	-	-

	оның ішінде											
	500000 нан 1000000 ш. м. дейін						1000000 нан 5000000 ш. м. дейін					
	шаруашылықтың саны			жүзімдіктер алаңы			шаруашылықтың саны			жүзімдіктер алаңы		
	бірлік	шаруашылық ың барлық санына %-бен	жүзімдіктер алаңы бар шаруашылық ың санына %-бен	ш. м.	жүзімдіктер алаңына %- бен	жүзімдіктер алаңы бар орта есеппен бір шаруашлыққа ш. м.	бірлік	шаруашылық ың барлық санына %-бен	жүзімдіктер алаңы бар шаруашылық ың санына %-бен	ш. м.	жүзімдіктер алаңына %- бен	жүзімдіктер алаңы бар орта есеппен бір шаруашлыққа ш. м.
A	15	16	17	18	19	20	21	22	23	24	25	26
Қостанай	-	-	-	-	-	-	-	-	-	-	-	-
Қызылорда	-	-	-	-	-	-	-	-	-	-	-	-
Манғыстау	-	-	-	-	-	-	-	-	-	-	-	-
Павлодар	-	-	-	-	-	-	-	-	-	-	-	-
Солтүстік Қазақстан	-	-	-	-	-	-	-	-	-	-	-	-
Оңтүстік Қазақстан	-	-	-	-	-	-	-	-	-	-	-	-
Астана қаласы	-	-	-	-	-	-	-	-	-	-	-	-
Алматы қаласы	-	-	-	-	-	-	-	-	-	-	-	-

## жалғасы

оның ішінде												
500000 нан 1000000 ш. м. дейін							1000000 ш. м. жоғары					
шаруашылықтың саны				жүзімдіктер алаңы			шаруашылықтың саны			жүзімдіктер алаңы		
бірлік	шаруашылы қтың барлық санына %- бен	жүзімдіктер алаңы бар шаруашылы қтың санына %-бен к	ш. м.	жүзімдіктер алаңына %- бен	жүзімдіктер алаңы бар орта есеппен бір шаруашлық а ш. м.	бірлік	шаруашылы қтың барлық санына %- бен	жүзімдіктер алаңы бар шаруашылы қтың санына %-бен к	ш. м.	жүзімдіктер алаңына %- бен	жүзімдіктер алаңы бар орта есеппен бір шаруашлық а ш. м.	
A	27	28	29	30	31	32	33	34	35	36	37	38
Қазақстан Республикасы	4	0,0	0,0	2382000,0	15,9	595500,0	-	-	-	-	-	-
Ақмола облысы	-	-	-	-	-	-	-	-	-	-	-	-
Ақтөбе облысы	-	-	-	-	-	-	-	-	-	-	-	-
Алматы	4	0,0	0,0	2382000,0	58,4	595500,0	-	-	-	-	-	-
Атырау	-	-	-	-	-	-	-	-	-	-	-	-
Шығыс Қазақстан	-	-	-	-	-	-	-	-	-	-	-	-
Жамбыл	-	-	-	-	-	-	-	-	-	-	-	-
Батыс Қазақстан	-	-	-	-	-	-	-	-	-	-	-	-
Қарағанды	-	-	-	-	-	-	-	-	-	-	-	-
Қостанай	-	-	-	-	-	-	-	-	-	-	-	-
Қызылорда	-	-	-	-	-	-	-	-	-	-	-	-
Манғыстау	-	-	-	-	-	-	-	-	-	-	-	-
Павлодар	-	-	-	-	-	-	-	-	-	-	-	-
Солтүстік Қазақстан	-	-	-	-	-	-	-	-	-	-	-	-
Оңтүстік Қазақстан	-	-	-	-	-	-	-	-	-	-	-	-
Астана қаласы	-	-	-	-	-	-	-	-	-	-	-	-
Алматы қаласы	-	-	-	-	-	-	-	-	-	-	-	-



**соңы**

	Жүзімдіктер алаңы жоқ шаруашылықтар		
	саны, бірлік 39	шаруашылықтың барлық санына % -бен 40	
<b>A</b>			
Қазақстан Республикасы	2505388		91,0
Ақмола облысы	208626		100,0
Ақтөбе облысы	117544		98,2
Алматы	354419		93,4
Атырау	61075		99,2
Шығыс Қазақстан	288127		92,5
Жамбыл	151827		84,0
Батыс Қазақстан	125335		96,8
Қарағанды	186279		95,9
Қостанай	195598		94,7
Қызылорда	96603		92,4
Манғыстау	32835		99,4
Павлодар	145840		98,5
Солтүстік Қазақстан	172024		100,0
Оңтүстік Қазақстан	240374		67,4
Астана қаласы	37619		99,9
Алматы қаласы	91263		84,0

## Жүзімдіктер алаңының ауқымы бойынша шаруашылық санаттарын топтастыру (диаграмма)

### Кәсіпорындар

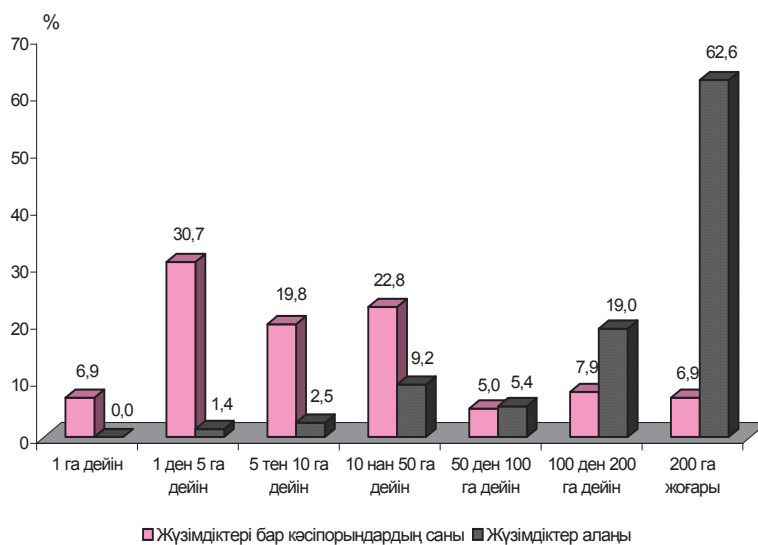

### Шаруа (фермер) қожалықтары

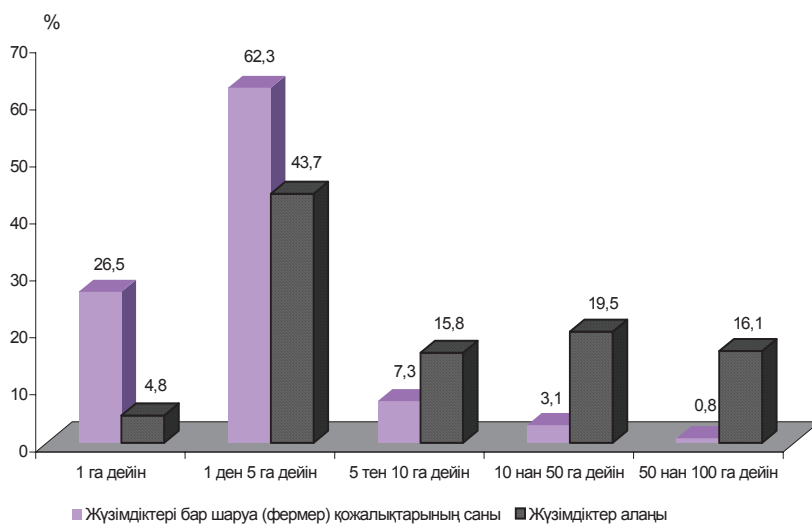

### Жұртшылық шаруашылығы

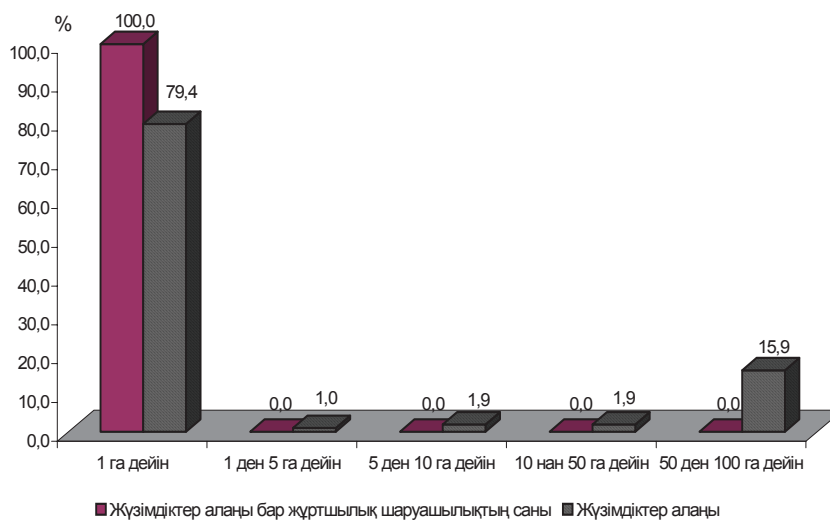

Асханалық сорттар

Өңірлер бөлінісіндегі шаруашылық санаттары бойынша асханалық сорттар екпелерінің алаңы және жасының құрамы

Ш. М.

	Шаруашылықтың барлық санаттары					оның ішінде						
	алаң -барлығы	оның ішінде жасы бойынша			алаң -барлығы	кәсіпорындар			алаң -барлығы	шаруа (фермер) қожалықтары		
		5 жылға дейін	5 – 25 жыл	25 жылдан жоғары		5 жылға дейін	5 – 25 жыл	25 жылдан жоғары		оның ішінде жасы бойынша		
										5 жылға дейін	5 – 25 жыл	25 жылдан жоғары
A	1	2	3	4	5	6	7	8	9	10	11	12
Қазақстан Республикасы	25425863.6	2971783.0	14162814.5	8291266.2	6657400.0	105800.0	3003400.0	3548200.0	6930300.0	459600.0	2796000.0	3674700.0
	265.2	103.5	155.7	6.0	-	-	-	-	-	-	-	-
	28542.4	12340.4	13710.0	2492.0	-	-	-	-	-	-	-	-
	4981027.0	304606.2	1636861.7	3039559.1	2046700.0	10000.0	284000.0	1752700.0	1417200.0	10000.0	738000.0	669200.0
	21224.1	7498.1	13484.0	242.0	-	-	-	-	-	-	-	-
	515929.8	79452.8	208267.3	228209.7	100.0	-	100.0	-	223000.0	-	-	223000.0
	1347426.7	262746.5	644485.2	440195.0	400000.0	-	-	400000.0	-	-	-	-
	49856.1	24291.5	24104.7	1460.0	-	-	-	-	-	-	-	-
	230119.4	27864.2	191590.0	10665.2	-	-	-	-	-	-	-	-
	109087.5	36267.8	71571.2	1248.5	-	-	-	-	-	-	-	-
	412671.4	99740.8	276363.9	36566.8	-	-	-	-	2000.0	-	2000.0	-
	6869.3	6869.3	-	-	600.0	600.0	-	-	1600.0	1600.0	-	-
	21303.7	6798.3	14318.1	187.3	-	-	-	-	-	-	-	-
	-	-	-	-	-	-	-	-	-	-	-	-
	17406732.6	2019998.1	10872693.1	4514041.5	4209800.0	95000.0	2719300.0	13955500.0	5286500.0	448000.0	2056000.0	2782500.0
934.0	367.0	567.0	-	-	-	-	-	-	-	-	-	
293874.6	82838.6	194642.8	16393.2	200.0	200.0	-	-	-	-	-	-	

соңы

	оның ішінде					оның ішінде				
	алаң -барлығы		жұртшылық шаруашылығы		алаң -барлығы	оның ішінде жасы бойынша		25 жылдан жоғары		
	A	13	5 жылға дейін	14		5 – 25 жыл	15	16	16	
Қазақстан Республикасы		11838163.6	2406383.0		8363414.5				1068366.2	
Ақмола облысы		265.2	103.5		155.7				6.0	
Ақтөбе облысы		28542.4	12340.4		13710.0				2492.0	
Алматы		1517127.0	284606.2		614861.7				617659.1	
Атырау		21224.1	7498.1		13484.0				242.0	
Шығыс Қазақстан		292829.8	79452.8		208167.3				5209.7	
Жамбыл		947426.7	262746.5		644485.2				40195.0	
Батыс Қазақстан		49856.1	24291.5		24104.7				1460.0	
Қарағанды		230119.4	27864.2		191590.0				10665.2	
Қостанай		109087.5	36267.8		71571.2				1248.5	
Қызылорда		410671.4	99740.8		274363.9				36566.8	
Манғыстау		4669.3	4669.3		-				-	
Павлодар		21303.7	6798.3		14318.1				187.3	
Солтүстік Қазақстан		-	-		-				-	

	оның ішінде					
	аға-барлығы			жұртшылық шаруашылығы		
	оның ішінде жасы бойынша			оның ішінде жасы бойынша		
A	13	5 жылға дейін	14	5 – 25 жыл	15	25 жылдан жоғары
Оңтүстік Қазақстан	7910432,6	1476998,1	6097393,1	336041,5	16	
Астана қаласы	934,0	367,0	567,0			
Алматы қаласы	293674,6	82638,6	194642,8	16393,2		

Өңірлер бөлінісіндегі жүзімдіктердің асханалық сорттардың екпелерінің жасының құрылымы

пайызбен

	оның ішінде									
	Шаруашылықтың барлық санаттары					кәсіпорындар				
	оның ішінде жасы бойынша					оның ішінде жасы бойынша				
A	алаң - барлығы	1	2	3	4	алаң - барлығы	5 жылға дейін	5 – 25 жыл	25 жылдан жоғары	алаң - барлығы
Қазақстан Республикасы	100,0	11,7	55,7	32,6	100,0	1,6	45,1	53,3	6,6	40,3
Ақмола облысы	100,0	39,0	2,3	58,7	-	-	-	-	-	-
Ақтөбе облысы	100,0	43,2	48,0	8,7	-	-	-	-	-	-
Алматы	100,0	6,1	32,9	61,0	100,0	0,5	13,9	85,6	0,7	52,1
Атырау	100,0	35,3	63,5	1,1	-	-	-	-	-	-
Шығыс Қазақстан	100,0	15,4	40,4	44,2	100,0	-	100,0	-	-	100,0
Жамбыл	100,0	19,5	47,8	32,7	100,0	-	-	100,0	-	-
Батыс Қазақстан	100,0	48,7	48,3	2,9	-	-	-	-	-	-
Қарағанды	100,0	12,1	83,3	4,6	-	-	-	-	-	-
Қостанай	100,0	33,2	65,6	1,1	-	-	-	-	-	-
Қызылорда	100,0	24,2	67,0	8,9	-	-	-	-	-	100,0
Манғыстау	100,0	100,0	-	-	100,0	100,0	-	-	100,0	-
Павлодар	100,0	31,9	67,2	0,9	-	-	-	-	-	-
Солтүстік Қазақстан	-	-	-	-	-	-	-	-	-	-
Оңтүстік Қазақстан	100,0	11,6	62,5	25,9	100,0	2,3	64,6	33,1	8,5	38,9
Астана қаласы	100,0	39,3	60,7	-	-	-	-	-	-	-
Алматы қаласы	100,0	28,2	66,2	5,6	100,0	100,0	-	-	-	-

соңы

	оның ішінде					
	аға-барлығы			жұртшылық шаруашылығы		
	оның ішінде жасы бойынша			оның ішінде жасы бойынша		
A	13	5 жылға дейін	14	5 – 25 жыл	15	25 жылдан жоғары
Қазақстан Республикасы	100,0	20,3	70,6	9,0		
Ақмола облысы	100,0	39,0	58,7	2,3		
Ақтөбе облысы	100,0	43,2	48,0	8,7		
Алматы	100,0	18,8	40,5	40,7		
Атырау	100,0	35,3	63,5	1,1		
Шығыс Қазақстан	100,0	27,1	71,1	1,8		
Жамбыл	100,0	27,7	68,0	4,2		

оның ішінде						
жұртшылық шаруашылығы						
оның ішінде жасы бойынша						
А	алаң -барлығы	5 жылға дейін			25 жылдан жоғары	
		13	14	15	16	
Батыс Қазақстан		100,0	48,7	48,3		2,9
Қарағанды		100,0	12,1	83,3		4,6
Қостанай		100,0	33,2	65,6		1,1
Қызылорда		100,0	24,3	66,8		8,9
Манғыстау		100,0	100,0	-		-
Павлодар		100,0	31,9	67,2		0,9
Солтүстік Қазақстан		-	-	-		-
Оңтүстік Қазақстан		100,0	18,7	77,1		4,2
Астана қаласы		100,0	39,3	60,7		-
Алматы қаласы		100,0	28,1	66,3		5,6

Шаруашылық санаттары бойынша жүзімдіктердің асханалық сорттардың екпелері жасының құрамы аймақтық құрылымы

пайызбен

оның ішінде									
шаруа (фермер) қожалықтары									
оның ішінде									
А	алаң - барлығы	кәсіпорындар				алаң - барлығы			
		оның ішінде жасы бойынша		алаң - барлығы		оның ішінде жасы бойынша		алаң - барлығы	
1	2	3	4	5	6	7	8	9	10
Қазақстан	100,0	100,0	100,0	100,0	100,0	100,0	100,0	100,0	100,0
Республикасы	0,0	0,0	0,0	0,0	-	-	-	-	-
Ақмола облысы	0,1	0,4	0,1	0,0	-	-	-	-	-
Алматы	19,6	10,2	11,6	36,7	30,7	9,5	49,4	20,4	2,2
Атырау	0,1	0,3	0,1	0,0	-	-	-	-	-
Шығыс Қазақстан	2,0	2,7	1,5	2,8	0,0	0,0	-	3,2	-
Жамбыл	5,3	8,8	4,6	5,3	6,0	-	11,3	-	-
Батыс Қазақстан	0,2	0,8	0,2	0,0	-	-	-	-	-
Қарағанды	0,9	0,9	1,4	0,1	-	-	-	-	-
Қостанай	0,4	1,2	0,5	0,0	-	-	-	-	-
Қызылорда	1,6	3,4	2,0	0,4	-	-	-	0,0	0,1
Манғыстау	0,0	0,2	-	-	0,0	0,6	-	0,0	0,3
Павлодар	0,1	0,2	0,1	0,0	-	-	-	-	-
Солтүстік Қазақстан	-	-	-	-	-	-	-	-	-
Оңтүстік Қазақстан	68,5	68,0	76,8	54,4	63,2	89,8	90,5	76,3	97,5
Астана қаласы	0,0	0,0	0,0	-	-	-	-	-	-
Алматы қаласы	1,2	2,8	1,4	0,2	0,0	0,2	-	-	-

соңы

	оның ішінде				
	алаң -барлығы		жұртшылық шаруашылығы		
	13	14	5 жылға дейін	15	25 жылдан жоғары
A	100,0	100,0	100,0	100,0	100,0
Қазақстан Республикасы	0,0	0,0	0,0	0,0	0,0
Ақмола облысы	0,2	0,5	0,5	0,2	0,2
Ақтөбе облысы	12,8	11,8	11,8	7,4	57,8
Алматы	0,2	0,3	0,3	0,2	0,0
Атырау	2,5	3,3	3,3	2,5	0,5
Шығыс Қазақстан	8,0	10,9	10,9	7,7	3,8
Жамбыл	0,4	1,0	1,0	0,3	0,1
Батыс Қазақстан	1,9	1,2	1,2	2,3	1,0
Қарағанды	0,9	1,5	1,5	0,9	0,1
Қостанай	3,5	4,1	4,1	3,3	3,4
Қызылорда	0,0	0,2	0,2	-	-
Манғыстау	0,2	0,3	0,3	0,2	0,0
Павлодар	-	-	-	-	-
Солтүстік Қазақстан	66,8	61,4	61,4	72,9	31,5
Оңтүстік Қазақстан	0,0	0,0	0,0	0,0	-
Астана қаласы	2,5	3,4	3,4	2,3	1,5
Алматы қаласы					

Қазақстан Республикасының шаруашылық санаттары бойынша асханалық жүзімдіктердің сорттары бойынша екпелері алаңы және оның құрылымы\*)

Ш. М.

	Алаң, ш. м.				Шаруашылық санаттары бойынша алаңы құрылымы, %-бен				Сорттық құрамының алаңының құрылымы, %-бен			
	оның ішінде		оның ішінде		оның ішінде		оның ішінде		оның ішінде		оның ішінде	
	шаруашылық барлық санаттары	кәсіпорындар	шаруа (фермер) қожалықтары	жұртшылық шаруашылығы	шаруашылық барлық санаттары	кәсіпорындар	шаруа (фермер) қожалықтары	жұртшылық шаруашылығы	шаруашылық барлық санаттары	кәсіпорындар	шаруа (фермер) қожалықтары	жұртшылық шаруашылығы
A	1	2	3	4	5	6	7	8	9	10	11	12
Асханалық жүзімдіктер екпелерінің алаңы – барлығы	25425863,6	6657400,0	6930300,0	11838163,6	100,0	26,2	27,3	46,6	100,0	100,0	100,0	100,0
оның ішінде сорттар бойынша:												
Ақ Хусайне	4097854,9	1000,0	718300,0	3378554,9	100,0	0,0	17,5	82,4	16,1	0,0	10,4	28,5
Ақ мейіз	1925462,6	41000,0	300600,0	1583862,6	100,0	2,1	15,6	82,3	7,6	0,6	4,3	13,4
Алатао	118586,8	-	25000,0	93586,8	100,0	-	21,1	78,9	0,5	-	0,4	0,8
Александрия мускаты	137259,1	-	18000,0	119259,1	100,0	-	13,1	86,9	0,5	-	0,3	1,0
Алматы	186694,0	-	22900,0	163794,0	100,0	-	12,3	87,7	0,7	-	0,3	1,4
Венгр мускаты	714115,5	315000,0	120900,0	278215,5	100,0	44,1	16,9	39,0	2,8	4,7	1,7	2,4
Гуааль кара	208082,0	-	22400,0	185682,0	100,0	-	10,8	89,2	0,8	-	0,3	1,6
Ерте пісетін алматы жүзімі	200198,1	-	-	200198,1	100,0	-	-	100,0	0,8	-	-	1,7
Ерте пісетін вира	37226,6	-	-	37226,6	100,0	-	-	100,0	0,1	-	-	0,3
Ерте пісетін қырғыз жүзімі	34340,1	-	-	34340,1	100,0	-	-	100,0	0,1	-	-	0,3
Добруджа	2311830,6	279000,0	1824600,0	208230,6	100,0	12,1	78,9	9,0	9,1	4,2	26,3	1,8
Жүзімдіктер патшалығы	612554,0	1000,0	20000,0	591554,0	100,0	0,2	3,3	96,6	2,4	0,0	0,3	5,0
Зариф	61093,5	-	-	61093,5	100,0	-	-	100,0	0,2	-	-	0,5

	Алаң, ш. м.				Шаруашылық санаттары бойынша алаңы құрылымы, %-бен				Сорттық құрамының алаңының құрылымы, %-бен			
	шаруашылық барлық санаттары		оның ішінде шаруа (фермер) қожалықтары		шаруашылық барлық санаттары		оның ішінде шаруа (фермер) қожалықтары		шаруашылық барлық санаттары		оның ішінде шаруа (фермер) қожалықтары	
	1	2	3	4	5	6	7	8	9	10	11	12
А												
Қазандық	377781.2	15000.0	297900.0	64881.2	100.0	4.0	78.9	17.2	1.5	0.2	4.3	0.5
Қара-көз	1323004.7	681100.0	259500.0	382404.7	100.0	51.5	19.6	28.9	5.2	10.2	3.7	3.2
Қара мейіз	2326211.1	583500.0	551000.0	1191711.1	100.0	25.1	23.7	51.2	9.1	8.8	8.0	10.1
Қызғылт тайфи	6485080.7	2963300.0	1900700.0	1621080.7	100.0	45.7	29.3	25.0	25.5	44.5	27.4	13.7
Қызыл-таң	182695.6	-	78000.0	104695.6	100.0	-	42.7	57.3	0.7	-	1.1	0.9
Медуе	77283.7	-	13000.0	64283.7	100.0	-	16.8	83.2	0.3	-	0.2	0.5
Молдова	44301.1	-	-	44301.1	100.0	-	-	100.0	0.2	-	-	0.4
Мускатты голден	79298.4	-	23000.0	56298.4	100.0	-	29.0	71.0	0.3	-	0.3	0.5
Мускатты мадлен	95438.6	-	21500.0	73938.6	100.0	-	22.5	77.5	0.4	-	0.3	0.6
Нимранг	61374.9	-	10000.0	51374.9	100.0	-	16.3	83.7	0.2	-	0.1	0.4
Сенсо	107827.8	-	69900.0	37927.8	100.0	-	64.8	35.2	0.4	-	1.0	0.3
Тербаш	492966.8	400000.0	10000.0	82966.8	100.0	81.1	2.0	16.8	1.9	6.0	0.1	0.7
Инку саба	544349.5	225800.0	257000.0	61549.5	100.0	41.5	47.2	11.3	2.1	3.4	3.7	0.5
Өзге де асханалық сорттар	2582951.8	1151700.0	366100.0	1065151.8	100.0	44.6	14.2	41.2	10.2	17.3	5.3	9.0

## Шараптық сорттар

### Шаруашылық санаттары бойынша жүзімдіктердің шараптық сорттардың алаңы және оның жасының құрамы\*)

ш. м.

	Шаруашылықтың барлық санаттары				оның ішінде				шаруа (фермер) қожалықтары			
	шаруашылық барлық санаттары		оның ішінде шаруа (фермер) қожалықтары		шаруашылық барлық санаттары		оның ішінде шаруа (фермер) қожалықтары		шаруашылық барлық санаттары		оның ішінде шаруа (фермер) қожалықтары	
	алаң - барлығы	5 жылға дейін	5 – 25 жыл	25 жылдан жоғары	алаң - барлығы	5 жылға дейін	5 – 25 жыл	25 жылдан жоғары	алаң - барлығы	5 жылға дейін	5 – 25 жыл	25 жылдан жоғары
А	1	2	3	4	5	6	7	8	9	10	11	12
Қазақстан Республикасы	69381981.5	7324934.8	22674727.3	39382319.4	47047100.0	6150000.0	11566200.0	29330900.0	19168700.0	1064500.0	10548100.0	7556100.0
Ақмола облысы	41.5	12.0	29.5	-	-	-	-	-	-	-	-	-
Ақтөбе облысы	3494.7	2902.1	354.6	238.0	-	-	-	-	-	-	-	-
Алматы	45508619.1	4602669.4	7401478.2	33504471.5	32995300.0	4535000.0	2930800.0	25529500.0	9954100.0	48000.0	4395000.0	5511100.0
Атырау	85.0	69.0	16.0	-	-	-	-	-	-	-	-	-
Шығыс Қазақстан	28027.7	8142.6	18849.9	1035.2	-	-	-	-	-	-	-	-
Жамбыл	2165440.0	1009929.0	273743.0	881768.0	2130000.0	1000000.0	250000.0	880000.0	-	-	-	-
Батыс Қазақстан	18501.5	9135.7	8227.8	1138.0	-	-	-	-	-	-	-	-
Қарағанды	6329.7	660.6	5485.6	183.5	-	-	-	-	-	-	-	-
Қостанай	2942.5	1098.5	1840.0	4.0	-	-	-	-	-	-	-	-
Қызылорда	6221.0	1198.0	3433.0	1590.0	-	-	-	-	-	-	-	-
Манғыстау	-	-	-	-	-	-	-	-	-	-	-	-
Павлодар	2851.0	818.0	2033.0	-	-	-	-	-	-	-	-	-
Солтүстік Қазақстан	-	-	-	-	-	-	-	-	-	-	-	-
Оңтүстік Қазақстан	21618123.2	1684833.7	14942665.2	4990624.3	11921800.0	615000.0	8385400.0	2921400.0	9214600.0	1016500.0	6153100.0	2045000.0
Астана қаласы	149.0	-	149.0	-	-	-	-	-	-	-	-	-
Алматы қаласы	21155.6	3466.3	16422.5	1266.9	-	-	-	-	-	-	-	-

соңы

		оның ішінде					
		жұртшылық шаруашылығы			оның ішінде жасы бойынша		
		алаң - барлығы		13	5 жылға дейін	5 – 25 жыл	25 жылдан жоғары
А					14	15	16
Қазақстан Республикасы				3166181.5	110434.8	560427.3	2495319.4
Ақмола облысы				41.5	12.0	29.5	-
Ақтөбе облысы				3494.7	2902.1	354.6	238.0
Алматы				2559219.1	19669.4	75678.2	2463871.5
Атырау				85.0	69.0	16.0	-
Шығыс Қазақстан				28027.7	8142.6	18849.9	1035.2
Жамбыл				35440.0	9929.0	23743.0	1768.0
Батыс Қазақстан				18501.5	9135.7	8227.8	1138.0
Қарағанды				6329.7	660.6	5485.6	183.5
Қостанай				2942.5	1098.5	1840.0	4.0
Қызылорда				6221.0	1198.0	3433.0	1590.0
Манғыстау				-	-	-	-
Павлодар				2851.0	818.0	2033.0	-
Солтүстік Қазақстан				-	-	-	-
Оңтүстік Қазақстан				481723.2	5333.7	404165.2	24224.3
Астана қаласы				149.0	-	149.0	-
Алматы қаласы				21155.6	3466.3	16422.5	1266.9

Ескерту: \*) Өңірлер бойынша ауыл шаруашылығы дақылдардың сорттық құрамы «Қазақстанның ауыл шаруашылығы дақылдары. Сорттық құрамы» 2 томда көрсетілген

Өңірлер бөлінісіндегі жүзімдіктердің шарпатық сорттар екпелері жасының құрамының құрылымы

пайызбен

		оның ішінде									
		Шаруашылықтың барлық санаттары					кәсіпорындар				
		алаң - барлығы		оның ішінде жасы бойынша			алаң - барлығы		оның ішінде жасы бойынша		
А		1	2	3	4	5	6	7	8	9	10
		5 жылға дейін	5 – 25 жыл	25 жылдан жоғары	5 жылға дейін	5 – 25 жыл	25 жылдан жоғары	5 жылға дейін	5 – 25 жыл	25 жылдан жоғары	5 жылға дейін
		10.6	32,7	56,8	13,1	24,6	62,3	100,0	5,6	55,0	39,4
Қазақстан Республикасы		100,0	100,0	100,0	100,0	100,0	100,0	100,0	100,0	100,0	100,0
Ақмола облысы		28,9	71,1	-	-	-	-	-	-	-	-
Ақтөбе облысы		83,0	10,1	6,8	-	-	-	-	-	-	-
Алматы		10,1	16,3	73,6	13,7	8,9	77,4	100,0	0,5	44,2	55,4
Атырау		81,2	18,8	-	-	-	-	-	-	-	-
Шығыс Қазақстан		29,1	67,3	3,7	-	-	-	-	-	-	-
Жамбыл		46,6	12,6	40,7	46,9	11,7	41,3	100,0	-	-	-
Батыс Қазақстан		49,4	44,5	6,2	-	-	-	-	-	-	-
Қарағанды		10,4	86,7	2,9	-	-	-	-	-	-	-
Қостанай		37,3	62,5	0,1	-	-	-	-	-	-	-
Қызылорда		19,3	55,2	25,6	-	-	-	-	-	-	-
Манғыстау		-	-	-	-	-	-	-	-	-	-
Павлодар		28,7	71,3	-	-	-	-	-	-	-	-
Солтүстік Қазақстан		-	-	-	-	-	-	-	-	-	-
Оңтүстік Қазақстан		7,8	69,1	23,1	5,2	70,3	24,5	100,0	11,0	66,8	22,2
Астана қаласы		-	100,0	-	-	-	-	-	-	-	-
Алматы қаласы		16,4	77,6	6,0	-	-	-	-	-	-	-



соңы

		оның ішінде				
		Жұртшылық шаруашылығы				
		оның ішінде жасы бойынша				
А	алаң - барлығы	алаң - барлығы			25 жылдан жоғары	
		13	14	15	16	
Қазақстан Республикасы		100,0	3,5	17,7		78,8
Ақмола облысы		100,0	28,9	71,1		-
Ақтөбе облысы		100,0	83,0	10,1		6,8
Алматы		100,0	0,8	3,0		96,3
Атырау		100,0	81,2	18,8		-
Шығыс Қазақстан		100,0	29,1	67,3		3,7
Жамбыл		100,0	28,0	67,0		5,0
Батыс Қазақстан		100,0	49,4	44,5		6,2
Қарағанды		100,0	10,4	86,7		2,9
Қостанай		100,0	37,3	62,5		0,1
Қызылорда		100,0	19,3	55,2		25,6
Манғыстау		-	-	-		-
Павлодар		100,0	28,7	71,3		-
Солтүстік Қазақстан		-	-	-		-
Оңтүстік Қазақстан		100,0	11,1	83,9		5,0
Астана қаласы		100,0	-	100,0		-
Алматы қаласы		100,0	16,4	77,6		6,0

Шаруашылық санаттары бойынша жүзімдіктердің шараптық сорттар екпелері жасының құрамы және аймақтық құрылымы

пайызбен

		оның ішінде									
		Шаруашылықтың барлық санаттары					кәсіпорындар				
		оның ішінде жасы бойынша					оның ішінде жасы бойынша				
А	алаң - барлығы	алаң - барлығы			25 жылдан жоғары		алаң - барлығы			25 жылдан жоғары	
		1	2	3	4	5	6	7	8	9	10
Қазақстан Республикасы	100,0	100,0	100,0	100,0	100,0	100,0	100,0	100,0	100,0	100,0	100,0
Ақмола облысы	0,0	0,0	0,0	0,0	0,0	-	-	-	-	-	-
Ақтөбе облысы	0,0	0,0	0,0	0,0	0,0	-	-	-	-	-	-
Алматы	65,6	62,8	32,6	85,1	70,1	73,7	25,3	87,0	51,9	4,5	41,7
Атырау	0,0	0,0	0,0	0,0	-	-	-	-	-	-	-
Шығыс Қазақстан	0,0	0,1	0,1	0,0	-	-	-	-	-	-	-
Жамбыл	3,1	13,8	1,2	2,2	4,5	16,3	2,2	3,0	-	-	-
Батыс Қазақстан	0,0	0,1	0,0	0,0	-	-	-	-	-	-	-
Қарағанды	0,0	0,0	0,0	0,0	-	-	-	-	-	-	-
Қостанай	0,0	0,0	0,0	0,0	-	-	-	-	-	-	-
Қызылорда	0,0	0,0	0,0	0,0	-	-	-	-	-	-	-
Манғыстау	-	-	-	-	-	-	-	-	-	-	-
Павлодар	0,0	0,0	0,0	0,0	-	-	-	-	-	-	-
Солтүстік Қазақстан	-	-	-	-	-	-	-	-	-	-	-
Оңтүстік Қазақстан	31,2	23,0	65,9	12,7	25,3	10,0	72,5	10,0	48,1	95,5	58,3
Астана қаласы	0,0	-	0,0	-	-	-	-	-	-	-	-
Алматы қаласы	0,0	0,0	0,1	0,0	-	-	-	-	-	-	-

**соңы**

	оның ішінде				
	апаң - барлығы		жұртшылық шаруашылығы		
	13	14	5 жылға дейін	15	25 жылдан жоғары
A					16
Қазақстан Республикасы		100,0	100,0	100,0	100,0
Ақмола облысы		0,0	0,0	0,0	-
Ақтөбе облысы		0,1	2,6	0,1	0,0
Алматы		80,8	17,8	13,5	98,7
Атырау		0,0	0,1	0,0	-
Шығыс Қазақстан		0,9	7,4	3,4	0,0
Жамбыл		1,1	9,0	4,2	0,1
Батыс Қазақстан		0,6	8,3	1,5	0,0
Қарағанды		0,2	0,6	1,0	0,0
Қостанай		0,1	1,0	0,3	0,0
Қызылорда		0,2	1,1	0,6	0,1
Манғыстау		-	-	-	-
Павлодар		0,1	0,7	0,4	-
Солтүстік Қазақстан		-	-	-	-
Оңтүстік Қазақстан		15,2	48,3	72,1	1,0
Астана қаласы		0,0	-	0,0	-
Алматы қаласы		0,7	3,1	2,9	0,1

**Қазақстан Республикасының шаруашылық санаттары бойынша шапартық жүзімдіктердің сорттары бойынша екпелерінің алаңы және оның құрылымы**

Ш. М.

	Апаң, ш. м.		Шаруашылық санаттары бойынша апаңның құрылымы %-бен				Сорттық құрамындағы апаңның құрылымы, %-бен			
	оның ішінде		оның ішінде		оның ішінде		оның ішінде		оның ішінде	
	шаруашылық тың барлық санаттары	кәсіпорында р	шаруа (фермер) қожалықтар ы	жұртшылық қ шаруашылық қожалықтар ы	шаруашылық тың барлық санаттары	кәсіпорында р	жұртшылық шаруашылық қожалықтар ы	шаруашылық тың барлық санаттары	кәсіпорындар	шаруа (фермер) қожалықтар ы
A	1	2	3	4	5	6	7	8	9	10
Жүзімдіктердің шапартық сорттар екпелерінің алаңы– барлығы	69381981,5	47047100,0	19168700,0	3166181,5	100,0	67,8	27,6	4,6	100,0	100,0
оның ішінде сорттар бойынша:										
Алиоте	2766062,9	1731600,0	944000,0	90462,9	100,0	62,6	34,1	3,3	4,0	3,7
Баан ширей	6451213,5	2889000,0	3265800,0	296413,5	100,0	44,8	50,6	4,6	9,3	6,1
Каберне–Совиньон	196030,9	170000,0	21500,0	4530,9	100,0	86,7	11,0	2,3	0,3	0,4
Каберне Фран	564719,5	547000,0	-	17719,5	100,0	96,9	-	3,1	0,8	1,2
Күлгін түсті мускат	272830,4	-	225000,0	47830,4	100,0	-	82,5	17,5	0,4	-
Қара пино	1798284,0	1129100,0	644500,0	24684,0	100,0	62,8	35,8	1,4	2,6	2,4
Құлжалық	3854690,5	1923000,0	1354500,0	577190,5	100,0	49,9	35,1	15,0	5,6	4,1
Қызғылт мускат	2272938,9	1584000,0	356200,0	332738,9	100,0	69,7	15,7	14,6	3,3	3,4
Лағыл	92264,4	85000,0	-	7264,4	100,0	92,1	-	7,9	0,1	0,2

	Алаң, ш. м.				Шаруашылық санаттары бойынша алаңның құрылымы %-бен				Сорттық құрамындағы алаңның құрылымы, %-бен			
	шаруашылық тың барлық санаттары		оның ішінде шаруа (фермер) қожалықтар ы		шаруашы ық тың барлық санаттары		кәсіпорында р		оның ішінде шаруа (фермер) қожалықтар ы		шаруашылық жұртшылық шаруашылығы	
А	1	2	3	4	5	6	7	8	9	10	11	12
Лағыл Магарача	1539,4	-	-	1539,4	100,0	-	-	100,0	0,0	-	-	0,0
Мамырлық қара	1098539,1	188600,0	304400,0	605539,1	100,0	17,2	27,7	55,1	1,6	0,4	1,6	19,1
Матраса	279516,9	-	-	279516,9	100,0	-	-	100,0	0,4	-	-	8,8
Рислинг	1108930,0	694800,0	403000,0	11130,0	100,0	62,7	36,3	1,0	1,6	1,5	2,1	0,4
Ркацители	35522761,4	25188500,0	10303700,0	30561,4	100,0	70,9	29,0	0,1	51,2	53,5	53,8	1,0
Салерави	4279453,0	3046600,0	1183000,0	49853,0	100,0	71,2	27,6	1,2	6,2	6,5	6,2	1,6
Өзге де шараптық сорттар	8822206,7	7869900,0	163100,0	789206,7	100,0	89,2	1,8	8,9	12,7	16,7	0,9	24,9

Ескерту: \*) Өңірлер бойынша ауыл шаруашылығы дақылдардың сорттық құрамы «Қазақстанның ауыл шаруашылығы дақылдары. Сорттық құрамы» 2 томда көрсетілген

## Предисловие

---

Статистический сборник "Фруктово-ягодные культуры и виноградники Казахстана". Итоги первой национальной сельскохозяйственной переписи 2006-2007 гг.

В данном сборнике приведены итоги сельскохозяйственной переписи по состоянию на 1 августа 2006 года по категориям хозяйств: юридическим лицам, крестьянским (фермерским) хозяйствам и хозяйствам населения.

Сборник содержит сведения о числе сельхозтоваропроизводителей, размере площади насаждений фруктово-ягодных культур и виноградников по сортам, возрастным группам, по способам посадки и их структуре по видам культур; внесении минеральных и органических удобрений и их использовании как в целом по стране, так и в разрезе регионов.

Приняты условные обозначения:

«0,0» – значение показателя меньше единицы измерения,

«...» – данных не имеется,

«—» – явление отсутствует.

В отдельных случаях незначительные расхождения между итогом и суммой данных за счет округления

## Методологические пояснения

---

К плодово-ягодным культурам относятся семечковые - яблони, груша, айва и другие; косточковые - вишня, черешня, слива, абрикосы, персики и другие; орехоплодные - грецкий орех, миндаль, фундук и другие; субтропические - гранат, хурма, инжир, чай; citrusовые - лимоны, апельсины, мандарины; ягодные - смородина, малина, земляника (клубника), крыжовник и другие.

Виноградники - участки, засаженные виноградом, плоды которого используют для десерта и производства виноизделий.

Плодоносящие насаждения - плодовые деревья, которые на третий или четвертый год после появления первых плодов дают плоды по всей кроне дерева.

## Плодово-ягодные насаждения

### Основные показатели площади плодово-ягодных насаждений по категориям хозяйств Республики Казахстан

	Все категории хозяйств	в том числе				
		предприятия	крестьянские (фермерские) хозяйства	хозяйства населения	в том числе	
A	1	2	3	4	домашние хозяйства	дачные участки
Количество хозяйств – всего, единиц	2956306	9545	194306	2752455	2191341	561114
из них:						
имеющих площадь плодово-ягодных насаждений:	1336311	282	4804	1331225	1007413	323812
в том числе:						
семечковые	984004	264	4718	979022	714492	264530
косточковые	812938	52	175	812711	613820	198891
ягодные	555593	48	54	555491	323148	232343
фрукты прочие и орехи	83707	8	18	83681	73579	10102
имеющих площадь плодово-ягодных насаждений в плодоносящем возрасте:	1208903	228	4317	1204358	905370	298988
в том числе:						
семечковые	873689	213	4249	869227	629393	239834
косточковые	720495	44	137	720314	536187	184127
ягодные	515053	46	46	514961	299181	215780
фрукты прочие и орехи	74845	7	12	74826	65429	9397
Удельный вес хозяйств, в %:						
имеющих площадь плодово-ягодных насаждений:	45,2	3,0	2,5	48,4	46,0	57,7
в том числе:						
семечковые	33,3	2,8	2,4	35,6	32,6	47,1
косточковые	27,5	0,5	0,1	29,5	28,0	35,4
ягодные	18,8	0,5	0,0	20,2	14,7	41,4
фрукты прочие и орехи	2,8	0,1	0,0	3,0	3,4	1,8
имеющих площадь плодово-ягодных насаждений в плодоносящем возрасте:	40,9	2,4	2,2	43,8	41,3	53,3
в том числе:						
семечковые	29,6	2,2	2,2	31,6	28,7	42,7
косточковые	24,4	0,5	0,1	26,2	24,5	32,8
ягодные	17,4	0,5	0,0	18,7	13,7	38,5
фрукты прочие и орехи	2,5	0,1	0,0	2,7	3,0	1,7
Земельная площадь – всего, га:	79725517,5	40791675,3	38340506,1	593336	552406,0	40930,2
из них:						
плодово-ягодных насаждений:	33446,0	5209,0	11199,1	17038,0	13474,2	3563,9
в том числе:						
семечковые	23740,9	4790,8	10767,0	8183,1	6866,1	1317,0
косточковые	5394,0	175,6	241,0	4977,4	4257,9	719,4
ягодные	3188,2	206,3	162,9	2818,9	1343,4	1475,6
фрукты прочие и орехи	1123,0	36,3	28,1	1058,6	1006,7	51,9
плодово-ягодных насаждений в плодоносящем возрасте:	28313,4	4164,5	9704,0	14445,0	11331,7	3113,3
в том числе:						
семечковые	20038,2	3819,0	9373,1	6846,0	5743,0	1103,0
косточковые	4458,2	138,9	173,7	4145,5	3499,4	646,1
ягодные	2807,5	171,3	136,5	2499,7	1184,0	1315,7
фрукты прочие и орехи	1009,7	35,3	20,6	953,8	905,3	48,5
Удельный вес площади плодово-ягодных насаждений, в %	0,04	0,01	0,02	2,87	2,44	8,71
Структура площади по категориям хозяйств, в %:						
плодово-ягодных насаждений	100,0	15,6	33,5	50,9	40,3	10,7
в том числе:						
семечковые	100,0	20,2	45,4	34,5	28,9	5,5
косточковые	100,0	3,3	4,5	92,3	78,9	13,3
ягодные	100,0	6,5	5,1	88,4	42,1	46,3
фрукты прочие и орехи	100,0	3,2	2,5	94,3	89,6	4,6
плодово-ягодных насаждений в плодоносящем возрасте:	100,0	14,7	34,3	51,0	40,0	11,0
в том числе:						
семечковые	100,0	19,1	46,8	34,2	28,7	5,5

	Все категории хозяйств	в том числе				
		предприятия	крестьянские (фермерские) хозяйства	хозяйства населения	в том числе	
					домашние хозяйства	дачные участки
А	1	2	3	4	5	6
косточковые	100,0	3,1	3,9	93,0	78,5	14,5
ягодные	100,0	6,1	4,9	89,0	42,2	46,9
фрукты прочие и орехи	100,0	3,5	2,0	94,5	89,7	4,8
Структура площади по видам плодово-ягодных насаждений, в %:	100,0	100,0	100,0	100,0	100,0	100,0
в том числе:						
семечковые	71,0	92,0	96,1	48,0	51,0	37,0
косточковые	16,1	3,4	2,2	29,2	31,6	20,2
ягодные	9,5	4,0	1,5	16,5	10,0	41,4
фрукты прочие и орехи	3,4	0,7	0,3	6,2	7,5	1,5
плодово-ягодных насаждений в плодоносящем возрасте:	100,0	100,0	100,0	100,0	100,0	100,0
в том числе:						
семечковые	70,8	91,7	96,6	47,4	50,7	35,4
косточковые	15,7	3,3	1,8	28,7	30,9	20,8
ягодные	9,9	4,1	1,4	17,3	10,4	42,3
фрукты прочие и орехи	3,6	0,8	0,2	6,6	8,0	1,6
Средний размер площади плодово-ягодных насаждений, кв.м	250,3	184716,3	23312,0	128,0	133,8	110,1
Площадь плодово-ягодных насаждений, обработанная пестицидами, га	2895,2	191,9	2223,8	479,5	287,5	192,0
в % ко всей площади	8,7	3,7	19,9	2,8	2,1	5,4
Внесено минеральных удобрений под плодово-ягодные насаждения, тонн	32,6	4,0	11,1	17,5	9,2	8,2
в том числе:						
азотных N	10,8	4,0	2,2	4,7	2,7	2,0
фосфорных P <sub>2</sub> O <sub>5</sub>	6,1	-	-	6,1	3,2	3,0
калийных K <sub>2</sub> O <sub>5</sub>	2,8	-	-	2,8	0,7	2,1
сложных	12,8	-	8,9	3,9	2,6	1,2
минеральных удобрений на 1 га площади плодово-ягодных насаждений, кг	1,0	0,8	1,0	1,0	0,7	2,3
Внесено органических удобрений под плодово-ягодные насаждения, тонн	43124,0	278,1	566,4	42279,5	28410,9	13868,6
органических удобрений на 1 га площади плодово-ягодных насаждений, тонн	1,3	0,1	0,1	2,6	2,1	3,9
органических удобрений на 1 га площади плодово-ягодных насаждений, тонн	1,3	0,1	0,1	2,6	2,1	3,9

Количество хозяйств, имеющих площади плодово-ягодных насаждений и их структура по категориям хозяйств  
Республики Казахстан

	Количество хозяйств, единиц							Структура количества хозяйств, в %							единиц
	в том числе							в том числе							
	все категории хозяйств	предприятия	крестьянские (фермерские) хозяйства	хозяйства населения	домашние хозяйства		дачные участки	все категории хозяйств	предприятия	крестьянские (фермерские) хозяйства	хозяйства населения	в том числе			
					домашние хозяйства	дачные участки						домашние хозяйства	дачные участки		
A	1	2	3	4	5	6	7	8	9	10	11	12			
Количество хозяйств – всего, единиц	2956306	9545	194306	2752455	2191341	561114	100,0	0,3	6,6	93,1	74,1	19,0			
из них:															
имеющих площадь плодово-ягодных насаждений:	1336311	282	4804	1331225	1007413	323812	100,0	0,0	0,4	99,6	75,4	24,2			
в том числе:															
семечковые	984004	264	4718	979022	714492	264530	100,0	0,0	0,5	99,5	72,6	26,9			
косточковые	812938	52	175	812711	613820	198891	100,0	0,0	0,0	100,0	75,5	24,5			
ягодные	555593	48	54	555491	323148	232343	100,0	0,0	0,0	100,0	58,2	41,8			
фрукты прочие и орехи	83707	8	18	83681	73579	10102	100,0	0,0	0,0	100,0	87,9	12,1			
имеющих площадь плодово-ягодных насаждений в плодоносящем возрасте:	1208903	228	4317	1204358	905370	298988	100,0	0,0	0,4	99,6	74,9	24,7			
в том числе:															
семечковые	873689	213	4249	869227	629393	239834	100,0	0,0	0,5	99,5	72,0	27,5			
косточковые	720495	44	137	720314	536187	184127	100,0	0,0	0,0	100,0	74,4	25,6			
ягодные	515053	46	46	514961	299181	215780	100,0	0,0	0,0	100,0	58,1	41,9			
фрукты прочие и орехи	74845	7	12	74826	65429	9397	100,0	0,0	0,0	100,0	87,4	12,6			

Удельный вес количества хозяйств, имеющих площади плодово-ягодных насаждений по категориям хозяйств  
Республики Казахстан

	Удельный вес количества хозяйств, в % к общему количеству хозяйств											в процентах	
	все категории хозяйств	предприятия	крестьянские (фермерские) хозяйства	в том числе			в том числе						
				хозяйства населения	домашние хозяйства		дачные участки						
					15	16		17	18				
A	13	14	15	16	17	18							
Количество хозяйств, имеющих площадь плодово–ягодных насаждений:	45,2	3,0	2,5	48,4	46,0	57,7							
в том числе:													
семечковые	33,3	2,8	2,4	35,6	32,6	47,1							
косточковые	27,5	0,5	0,1	29,5	28,0	35,4							
ягодные	18,8	0,5	0,0	20,2	14,7	41,4							
фрукты прочие и орехи	2,8	0,1	0,0	3,0	3,4	1,8							
имеющих площадь плодово–ягодных насаждений в плодоносящем возрасте:	40,9	2,4	2,2	43,8	41,3	53,3							
в том числе:													
семечковые	29,6	2,2	2,2	31,6	28,7	42,7							
косточковые	24,4	0,5	0,1	26,2	24,5	32,8							
ягодные	17,4	0,5	0,0	18,7	13,7	38,5							
фрукты прочие и орехи	2,5	0,1	0,0	2,7	3,0	1,7							



Количество хозяйств, имеющих площади по видам плодово-ягодных насаждений и их структура в разрезе регионов

единиц

	Количество хозяйств, единиц						Удельный вес, в % к общему количеству хозяйств			
	все категории хозяйств		в том числе по видам				в том числе			
			семечковые	косточковые	ягодные	фрукты прочие и орехи	семечковые	косточковые	ягодные	фрукты прочие и орехи
A	1	2	3	4	5	6	7	8	9	
Республика Казахстан	1336311	984004	812938	555593	83707	73.6	60.8	41.6	6.3	
Акмолинская	91761	61300	35619	69793	3	66.8	38.8	76.1	0.0	
Актюбинская	23645	14958	12737	15612	-	63.3	53.9	66.0	-	
Алматинская	225308	195990	133981	44055	7031	87.0	59.5	19.6	3.1	
Атырауская	13960	5903	13048	1598	-	42.3	93.5	11.4	-	
Восточно-Казахстанская	132196	87662	73039	99946	-	66.3	55.3	75.6	-	
Жамбылская	103182	79951	70033	14787	9376	77.5	67.9	14.3	9.1	
Западно-Казахстанская	53731	34956	42483	22201	41	65.1	79.1	41.3	0.1	
Карагандинская	98589	67197	62345	73138	-	68.2	63.2	74.2	-	
Костанайская	115401	89760	69245	75633	-	77.8	60.0	65.5	-	
Кызылординская	22712	13063	19505	895	10	57.5	85.9	3.9	0.0	
Мангистауская	574	268	462	360	14	46.7	80.5	62.7	2.4	
Павлодарская	55509	41435	31151	41962	3	74.6	56.1	75.6	0.0	
Северо-Казахстанская	83605	59116	37770	67822	-	70.7	45.2	81.1	-	
Южно-Казахстанская	229557	162094	158185	7947	62193	70.6	68.9	3.5	27.1	
г. Астана	8152	6640	3166	5399	1	81.5	38.8	66.2	0.0	
г. Алматы	78429	63711	50169	14445	5035	81.2	64.0	18.4	6.4	

Количество хозяйств, имеющих площади плодово-ягодных насаждений и их удельный вес по категориям хозяйств в разрезе регионов

единиц

	Количество хозяйств, единиц										
	все категории хозяйств		в том числе								
			предприятия			крестьянские (фермерские) хозяйства			хозяйства населения		
	все	из нее в плодоносяще м возрасте	всего	из нее в плодоносящем возрасте	всего	из нее в плодоносяще м возрасте	всего	из нее в плодоносяще м возрасте	всего	из нее в плодоносяще м возрасте	всего
A	1	2	3	4	5	6	7	8	9	10	11
Республика Казахстан	1336311	1208903	282	228	4804	4317	1331225	1204358	1007413	905370	323812
Акмолинская	91761	74831	18	15	2	1	91741	74815	59295	54289	32446
Актюбинская	23645	20996	-	-	-	-	23645	20996	10677	8744	12968
Алматинская	225308	196928	76	51	2610	2487	222622	194390	182663	157957	39959
Атырауская	13960	11623	3	2	5	2	13952	11619	11927	9936	2025
Восточно-Казахстанская	132196	125677	5	4	15	12	132176	125661	87541	82241	44635
Жамбылская	103182	94533	9	7	121	107	103052	94419	97768	89273	5284
Западно-Казахстанская	53731	48100	4	1	7	5	53720	48094	39380	34363	14340
Карагандинская	98589	95033	2	2	-	-	98587	95031	55938	52901	42649
Костанайская	115401	112782	2	2	-	-	115399	112780	70627	68456	44772
Кызылординская	22712	19109	8	7	2	2	22702	19100	20128	16556	2544
Мангистауская	574	562	5	5	5	5	564	552	303	291	261
Павлодарская	55509	51983	-	-	1	1	55508	51982	15963	14111	39545

Количество хозяйств, единиц													
все категории хозяйств				в том числе									
				предприятия		крестьянские (фермерские) хозяйства		хозяйства населения		в том числе			
										домашние хозяйства		дачные участки	
всего		из нее в плодоносяще м возрасте	всего	из нее в плодоносящем возрасте	всего	из нее в плодоносяще м возрасте	всего	из нее в плодоносяще м возрасте	всего	из нее в плодоносяще м возрасте	всего		
1	2	3	4	5	6	7	8	9	10	11	12		
A													
Северо-Казахстанская	83605	80395	5	4	1	83599	80390	66154	62971	17445	17419		
Южно-Казахстанская	229557	201552	142	126	2031	1690	227384	199736	217934	190686	9050		
г. Астана	8152	5032	-	-	-	-	8152	5032	1412	953	4079		
Алматы	78429	69767	3	2	4	4	78422	69761	69703	61642	8119		

## окончание

Удельный вес, в % к общему количеству хозяйств											
все категории хозяйств				в том числе							
				предприятия		крестьянские (фермерские) хозяйства		хозяйства населения		в том числе	
				13	14	15	16	17	18	19	20
А											
Республика Казахстан		90,5		80,9	89,9	90,5	89,9	89,9	89,9	89,9	92,3
Акмолинская		81,5		83,3	50,0	81,6	81,6	81,6	81,6	81,6	63,3
Актюбинская		88,8		-	-	88,8	88,8	88,8	88,8	88,8	94,5
Алматинская		87,4		67,1	95,3	87,3	87,3	86,5	86,5	86,5	91,2
Атырауская		83,3		66,7	40,0	83,3	83,3	83,3	83,3	83,3	83,1
Восточно-Казахстанская		95,1		80,0	80,0	95,1	95,1	93,9	93,9	93,9	97,3
Жамбылская		91,6		77,8	88,4	91,6	91,6	91,3	91,3	91,3	97,4
Западно-Казахстанская		89,5		25,0	71,4	89,5	89,5	87,3	87,3	87,3	95,8
Карагандинская		96,4		100,0	-	96,4	96,4	94,6	94,6	94,6	98,8
Костанайская		97,7		100,0	-	97,7	97,7	96,9	96,9	96,9	99,0
Кызылординская		84,1		87,5	100,0	84,1	84,1	82,3	82,3	82,3	98,8
Мангистауская		97,9		100,0	100,0	97,9	97,9	96,0	96,0	96,0	100,0
Павлодарская		93,6		-	100,0	93,6	93,6	88,4	88,4	88,4	95,8
Северо-Казахстанская		96,2		80,0	100,0	96,2	96,2	95,2	95,2	95,2	99,9
Южно-Казахстанская		87,8		88,7	83,2	87,8	87,8	87,5	87,5	87,5	95,8
г. Астана		61,7		-	-	61,7	61,7	67,5	67,5	67,5	60,5
г. Алматы		89,0		66,7	100,0	89,0	89,0	88,4	88,4	88,4	93,1

Региональная структура хозяйств, имеющих площади плодово-ягодных насаждений по категориям хозяйств

в процентах

	Количество хозяйств, единиц					
	все категории хозяйств		в том числе			
			предприятия	крестьянские (фермерские) хозяйства	хозяйства населения	в том числе
A	1	2	3	4	5	6
Республика Казахстан	100,0	100,0	100,0	100,0	100,0	100,0
Акмолинская	6,9	6,4	0,0	6,9	5,9	10,0
Актюбинская	1,8	-	-	1,8	1,1	4,0
Алматинская	16,9	27,0	54,3	16,7	18,1	12,3
Атырауская	1,0	1,1	0,1	1,0	1,2	0,6
Восточно-Казахстанская	9,9	1,8	0,3	9,9	8,7	13,8
Жамбылская	7,7	3,2	2,5	7,7	9,7	1,6
Западно-Казахстанская	4,0	1,4	0,1	4,0	3,9	4,4
Карагандинская	7,4	0,7	-	7,4	5,6	13,2
Костанайская	8,6	0,7	-	8,7	7,0	13,8
Кызылординская	1,7	2,8	0,0	1,7	2,0	0,8
Мангистауская	0,0	1,8	0,1	0,0	0,0	0,1
Павлодарская	4,2	-	0,0	4,2	1,6	12,2
Северо-Казахстанская	6,3	1,8	0,0	6,3	6,6	5,4
Южно-Казахстанская	17,2	50,4	42,3	17,1	21,6	2,9
г. Астана	0,6	-	-	0,6	0,1	2,1
г. Алматы	5,9	1,1	0,1	5,9	6,9	2,7

Площадь по видам плодово-ягодных насаждений и удельный вес площади в плодonoсящем возрасте по категориям хозяйств Республики Казахстан

га

	Площадь плодово-ягодных насаждений – всего, га											
	в том числе											
	все категории хозяйств		предприятия		крестьянские (фермерские) хозяйства		хозяйства населения		в том числе			
			всего	из нее в плодоносящем возрасте	всего	из нее в плодоносящем возрасте	всего	из нее в плодоносящем возрасте	домашние хозяйства	из нее в плодоносящем возрасте	дачные участки	из нее в плодоносящем возрасте
A	1	2	3	4	5	6	7	8	9	10	11	12
Площадь плодово-ягодных насаждений – всего, га	33446,0	28313,4	5209,0	4164,5	11199,1	9704,0	17038,0	14445,0	13474,2	11331,7	3563,9	3113,3
в том числе:												
семечковые	23740,9	20038,2	4790,8	3819,0	10767,0	9373,1	8183,1	6846,0	6866,1	5743,0	1317,0	1103,0
косточковые	5394,0	4458,2	175,6	138,9	241,0	173,7	4977,4	4145,5	4257,9	3499,4	719,4	646,1
ягодные	3188,2	2807,5	206,3	171,3	162,9	136,5	2818,9	2499,7	1343,4	1184,0	1475,6	1315,7
фрукты и прочие и орехи	1123,0	1009,7	36,3	35,3	28,1	20,6	1058,6	953,8	1006,7	905,3	51,9	48,5

# Окончание

		Удельный вес площади плодово-ягодных насаждений в плодоносящем возрасте, в %				
		в том числе				
	все категории хозяйств	предприятия	крестьянские (фермерские) хозяйства	в том числе		
				хозяйства населения	домашние хозяйства	дачные участки
A	13	14	15	16	17	18
Площадь плодово-ягодных насаждений – всего	84,7	79,9	86,6	84,8	84,1	87,4
в том числе:						
семечковые	84,4	79,7	87,1	83,7	83,6	83,8
косточковые	82,7	79,1	72,1	83,3	82,2	89,8
ягодные	88,1	83,0	83,8	88,7	88,1	89,2
фрукты прочие и орехи	89,9	97,2	73,3	90,1	89,9	93,4

## Структура площади по видам плодово-ягодных насаждений по категориям хозяйств Республики Казахстан

в процентах

		Структура площади плодово-ягодных насаждений по категориям хозяйств, в %				
		в том числе				
	все категории хозяйств	предприятия	крестьянские (фермерские) хозяйства	в том числе		
				домашние хозяйства	дачные участки	
A	1	2	3	4	5	6
Площадь плодово-ягодных насаждений – всего	100,0	15,6	33,5	50,9	40,3	10,7
в том числе:						
семечковые	100,0	20,2	45,4	34,5	28,9	5,5
косточковые	100,0	3,3	4,5	92,3	78,9	13,3
ягодные	100,0	6,5	5,1	88,4	42,1	46,3
фрукты прочие и орехи	100,0	3,2	2,5	94,3	89,6	4,6

		Структура площади плодово-ягодных насаждений в плодоносящем возрасте, в %				
		в том числе				
	все категории хозяйств	предприятия	крестьянские (фермерские) хозяйства	в том числе		
				хозяйства населения	домашние хозяйства	дачные участки
A	1	2	3	4	5	6
Площадь плодово-ягодных насаждений – всего	100,0	15,6	33,5	50,9	40,3	10,7
в том числе:						
семечковые	100,0	20,2	45,4	34,5	28,9	5,5
косточковые	100,0	3,3	4,5	92,3	78,9	13,3
ягодные	100,0	6,5	5,1	88,4	42,1	46,3
фрукты прочие и орехи	100,0	3,2	2,5	94,3	89,6	4,6

Структура площади плодово-ягодных насаждений по категориям хозяйств (диаграмма)

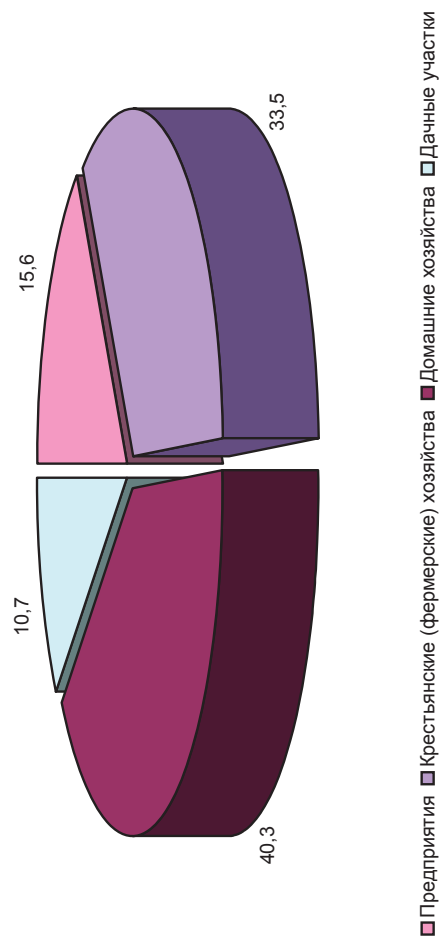

Структура площади плодово-ягодных насаждений по видам культур в Республике Казахстан (диаграмма)

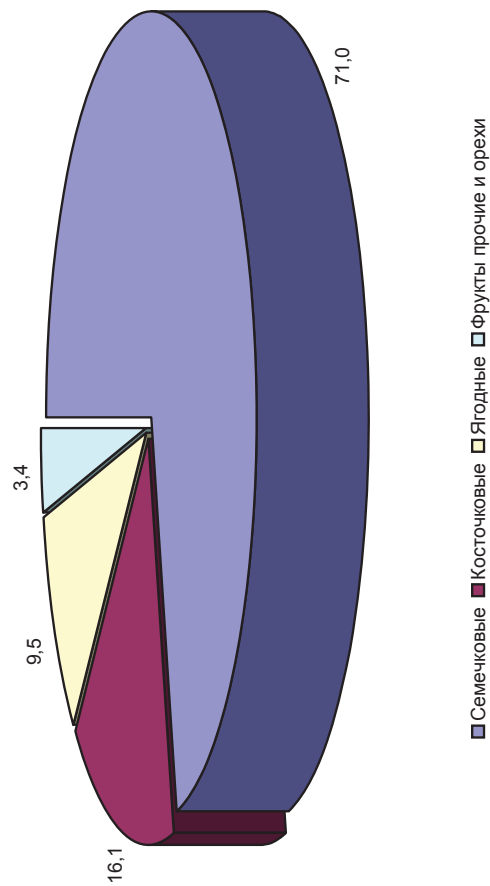

Площадь плодово-ягодных насаждений и её структура по категориям хозяйств в разрезе регионов

га

	Площадь плодово-ягодных насаждений – всего, га										Структура площади плодово-ягодных насаждений по категориям хозяйств, в %					
	в том числе						в том числе									
	все категории хозяйств	2	3	4	в том числе		все категории хозяйств	7	8	9	10	в том числе				
					хозяйства населения	домашние хозяйства						предприятия	крестьянские (фермерские) хозяйства	домашние хозяйства	дачные участки	
A	1				5	6					11	12				
Республика Казахстан	33446,0	5209,0	11199,1	17038,0	13474,2	3563,9	100,0	15,6	33,5	50,9	40,3	10,7				
Акмолинская	1165,3	323,3	123,0	719,0	381,0	338,0	100,0	27,7	10,6	61,7	32,7	29,0				
Актюбинская	156,0	-	-	156,0	27,3	128,8	100,0	-	-	100,0	17,5	82,5				
Алматинская	13959,3	2000,5	7544,3	4414,5	3659,8	754,7	100,0	14,3	54,0	31,6	26,2	5,4				
Атырауская	184,7	42,2	54,3	88,2	55,4	32,8	100,0	22,8	29,4	47,8	30,0	17,7				
Восточно-Казахстанская	1319,2	49,8	180,1	1089,4	660,0	429,4	100,0	3,8	13,7	82,6	50,0	32,5				
Жамбылская	1685,0	226,0	275,4	1183,6	1116,5	67,1	100,0	13,4	16,3	70,2	66,3	4,0				
Западно-Казахстанская	444,7	10,0	38,5	396,2	180,4	215,7	100,0	2,2	8,7	89,1	40,6	48,5				
Карагандинская	599,2	18,0	-	581,2	222,2	359,0	100,0	3,0	-	97,0	37,1	59,9				
Костанайская	761,0	48,1	-	712,9	296,1	416,9	100,0	6,3	-	93,7	38,9	54,8				
Кызылординская	486,2	59,0	5,1	422,1	366,9	55,1	100,0	12,1	1,0	86,8	75,5	11,3				
Мангистауская	31,4	19,4	8,6	3,4	1,6	1,8	100,0	61,9	27,4	10,7	5,0	5,7				
Павлодарская	284,9	-	-	284,9	47,2	237,7	100,0	-	-	100,0	16,6	83,4				
Северо-Казахстанская	699,1	47,4	11,0	640,7	511,7	129,0	100,0	6,8	1,6	91,6	73,2	18,5				
Южно-Казахстанская	11119,0	2359,7	2950,5	5808,8	5638,6	170,2	100,0	21,2	26,5	52,2	50,7	1,5				
г. Астана	110,1	-	-	110,1	9,6	100,5	100,0	-	-	100,0	8,7	91,3				
г. Алматы	440,9	5,5	8,2	427,2	300,0	127,2	100,0	1,2	1,8	96,9	68,0	28,9				

Региональная структура площади плодово-ягодных насаждений по категориям хозяйств

в процентах

	Площадь плодово-ягодных насаждений									
	все категории хозяйств	в том числе								
		предприятия	крестьянские (фермерские) хозяйства	хозяйства населения	в том числе					
					домашние хозяйства	дачные участки				
A	1	2	3	4	5	6				
Республика Казахстан	100,0	100,0	100,0	100,0	100,0	100,0	100,0			
Акмолинская	3,5	6,2	1,1	4,2	2,8	9,5				
Актюбинская	0,5	-	-	0,9	0,2	3,6				
Алматинская	41,7	38,4	67,4	25,9	27,2	21,2				
Атырауская	0,6	0,8	0,5	0,5	0,4	0,9				
Восточно-Казахстанская	3,9	1,0	1,6	6,4	4,9	12,0				
Жамбылская	5,0	4,3	2,5	6,9	8,3	1,9				
Западно-Казахстанская	1,3	0,2	0,3	2,3	1,3	6,1				
Карагандинская	1,8	0,3	-	3,4	1,6	10,1				
Костанайская	2,3	0,9	-	4,2	2,2	11,7				
Кызылординская	1,5	1,1	0,0	2,5	2,7	1,5				
Мангистауская	0,1	0,4	0,1	0,0	0,0	0,1				
Павлодарская	0,9	-	-	1,7	0,4	6,7				
Северо-Казахстанская	2,1	0,9	0,1	3,8	3,8	3,6				
Южно-Казахстанская	33,2	45,3	26,3	34,1	41,8	4,8				
г. Астана	0,3	-	-	0,6	0,1	2,8				
г. Алматы	1,3	0,1	0,1	2,5	2,2	3,6				

Площадь плодово-ягодных насаждений в плодоносящем возрасте и её удельный вес по категориям хозяйств в разрезе регионов

	Площадь плодово-ягодных насаждений в плодоносящем возрасте – всего, га											Удельный вес площади плодово-ягодных насаждений в плодоносящем возрасте, в % от общей площади плодово-ягодных насаждений	
	все категории хозяйств	в том числе					все категории хозяйств	в том числе					
		предприятия	крестьянские (фермерские) хозяйства	хозяйства населения	в том числе			предприятия	крестьянские (фермерские) хозяйства	хозяйства населения	в том числе		
					дачные участки	домашние хозяйства					домашние хозяйства		дачные участки
A	1	2	3	4	5	6	7	8	9	10	11	12	
Республика Казахстан	28313,4	4164,5	9704,0	14445,0	11331,7	3113,3	84,7	79,9	86,6	84,8	84,1	87,4	
Акмолинская	777,2	250,3	102,0	424,9	312,7	112,2	66,7	77,4	82,9	59,1	82,1	33,2	
Актюбинская	139,9	-	-	139,9	19,8	120,0	89,6	-	-	89,6	72,8	93,2	
Алматинская	12263,6	1471,5	7147,7	3644,4	2949,7	694,7	87,9	73,6	94,7	82,6	80,6	92,0	
Атырауская	73,8	6,5	3,5	63,8	40,6	23,2	40,0	15,4	6,5	72,3	73,3	70,7	
Восточно-Казахстанская	1092,7	25,8	72,5	994,4	586,5	407,9	82,8	51,8	40,3	91,3	88,9	95,0	
Жамбылская	1281,6	82,0	192,0	1007,6	949,4	58,2	76,1	36,3	69,7	85,1	85,0	86,7	
Западно-Казахстанская	369,4	5,0	16,5	347,8	146,4	201,4	83,1	50,0	42,9	87,8	81,2	93,4	
Карагандинская	579,3	18,0	-	561,3	209,7	351,6	96,7	100,0	-	96,6	94,4	97,9	
Костанайская	736,6	48,1	-	688,5	281,8	406,7	96,8	100,0	-	96,6	95,2	97,6	
Кызылординская	345,7	49,0	5,1	291,6	247,5	44,1	71,1	83,1	100,0	69,1	67,5	80,0	
Мангистауская	31,0	19,1	8,6	3,3	1,5	1,8	98,8	98,5	100,0	97,9	95,5	100,0	
Павлодарская	272,2	-	-	272,2	41,5	230,7	95,5	-	-	95,5	87,9	97,1	
Северо-Казахстанская	665,4	42,4	11,0	612,0	484,0	128,0	95,2	89,5	100,0	95,5	94,6	99,2	
Южно-Казахстанская	9218,7	2143,2	2136,9	4938,6	4789,0	149,6	82,9	90,8	72,4	85,0	84,9	87,9	
г. Астана	67,3	-	-	67,3	6,4	60,9	61,2	-	-	61,2	67,2	60,6	
г. Алматы	399,2	3,5	8,2	387,5	265,2	122,4	90,5	63,5	100,0	90,7	88,4	96,2	

Структура площади плодово-ягодных насаждений в плодоносящем возрасте по категориям хозяйств в разрезе регионов

	Площадь плодово-ягодных насаждений в плодоносящем возрасте – всего											в процентах
	все категории хозяйств	в том числе										
		предприятия	крестьянские (фермерские) хозяйства	хозяйства населения	в том числе							
					домашние хозяйства	дачные участки						
A	1	2	3	4	5	6						
Республика Казахстан	100,0	14,7	34,3	51,0	40,0	11,0						
Акмолинская	100,0	32,2	13,1	54,7	40,2	14,4						
Актюбинская	100,0	-	-	100,0	14,2	85,8						
Алматинская	100,0	12,0	58,3	29,7	24,1	5,7						
Атырауская	100,0	8,8	4,8	86,4	55,1	31,4						
Восточно-Казахстанская	100,0	2,4	6,6	91,0	53,7	37,3						
Жамбылская	100,0	6,4	15,0	78,6	74,1	4,5						

Площадь плодово-ягодных насаждений в плодоносящем возрасте – всего						
	все категории хозяйств	в том числе				
		предприятия	крестьянские (фермерские) хозяйства	хозяйства населения	в том числе	
A	1	2	3	4	5	6
Западно-Казахстанская	100,0	1,4	4,5	94,2	39,6	54,5
Карагандинская	100,0	3,1	-	96,9	36,2	60,7
Костанайская	100,0	6,5	-	93,5	38,3	55,2
Кызылординская	100,0	14,2	1,5	84,4	71,6	12,8
Мангистауская	100,0	61,7	27,7	10,6	4,8	5,8
Павлодарская	100,0	-	-	100,0	15,2	84,8
Северо-Казахстанская	100,0	6,4	1,7	92,0	72,7	19,2
Южно-Казахстанская	100,0	23,2	23,2	53,6	51,9	1,6
г. Астана	100,0	-	-	100,0	9,6	90,4
г. Алматы	100,0	0,9	2,0	97,1	66,4	30,7

**Региональная структура площади плодово-ягодных насаждений в плодоносящем возрасте по категориям хозяйств**  
в процентах

Площадь плодово-ягодных насаждений в плодоносящем возрасте – всего						
	все категории хозяйств	в том числе				
		предприятия	крестьянские (фермерские) хозяйства	хозяйства населения	в том числе	
A	1	2	3	4	5	6
Республика Казахстан	100,0	100,0	100,0	100,0	100,0	100,0
Акмолинская	2,7	6,0	1,1	2,9	2,8	3,6
Актюбинская	0,5	-	-	1,0	0,2	3,9
Алматинская	43,3	35,3	73,7	25,2	26,0	22,3
Атырауская	0,3	0,2	0,0	0,4	0,4	0,7
Восточно-Казахстанская	3,9	0,6	0,7	6,9	5,2	13,1
Жамбылская	4,5	2,0	2,0	7,0	8,4	1,9
Западно-Казахстанская	1,3	0,1	0,2	2,4	1,3	6,5
Карагандинская	2,0	0,4	-	3,9	1,9	11,3
Костанайская	2,6	1,2	-	4,8	2,5	13,1
Кызылординская	1,2	1,2	0,1	2,0	2,2	1,4
Мангистауская	0,1	0,5	0,1	0,0	0,0	0,1
Павлодарская	1,0	-	-	1,9	0,4	7,4
Северо-Казахстанская	2,4	1,0	0,1	4,2	4,3	4,1
Южно-Казахстанская	32,6	51,5	22,0	34,2	42,3	4,8
г. Астана	0,2	-	-	0,5	0,1	2,0
г. Алматы	1,4	0,1	0,1	2,7	2,3	3,9



Средний размер площади плодово-ягодных насаждений по категориям хозяйств в разрезе регионов

кв. м.

	Площадь плодово-ягодных насаждений, кв. м.						
	все категории хозяйств			в том числе			
	1	2	3	4	5	6	
A							
Республика Казахстан	250,3	184716,3	23312,0	128,0	133,8	110,1	
Акмолинская	127,0	179611,1	615000,0	78,4	64,3	104,2	
Актюбинская	66,0	-	-	66,0	25,6	99,3	
Алматинская	619,6	263223,7	28905,4	198,3	200,4	188,9	
Атырауская	132,3	140666,7	108600,0	63,3	46,5	161,9	
Восточно-Казахстанская	99,8	99600,0	120066,7	82,4	75,4	96,2	
Жамбылская	163,3	251111,1	22760,3	114,8	114,2	126,9	
Западно-Казахстанская	82,7	25000,0	55000,0	73,7	45,8	150,4	
Карагандинская	60,8	90000,0	-	59,0	39,7	84,2	
Костанайская	65,9	240500,0	-	61,8	41,9	93,1	
Кызылординская	214,1	73750,0	25500,0	185,9	182,3	214,2	
Мангистауская	546,3	38800,0	17200,0	59,6	51,7	68,7	
Павлодарская	51,3	-	-	51,3	29,6	60,1	
Северо-Казахстанская	83,6	94800,0	110000,0	76,6	77,3	74,0	
Южно-Казахстанская	484,4	166176,1	14527,3	255,5	258,7	180,0	
г. Астана	135,1	-	-	135,1	67,8	149,2	
г. Алматы	56,2	18333,3	20500,0	54,5	43,0	145,9	

Площадь по видам плодово-ягодных насаждений и её структура в разрезе регионов

га

	Площадь плодово-ягодных насаждений, га						
	в том числе по видам				в том числе по видам		
	1	2	3	4	5	6	7
A							
Республика Казахстан	33446,0	23740,9	5394,0	3188,2	1123,0	100,0	16,1
Акмолинская	1165,3	465,1	84,7	615,5	0,0	100,0	7,3
Актюбинская	156,0	37,0	30,0	89,1	-	100,0	19,2
Алматинская	13959,3	12088,9	1301,7	443,5	125,4	100,0	86,6
Атырауская	184,7	109,3	67,4	8,1	-	100,0	59,2
Восточно-Казахстанская	1319,2	670,1	194,5	454,6	-	100,0	50,8
Жамбылская	1685,0	1077,7	475,3	96,9	35,1	100,0	64,0
Западно-Казахстанская	444,7	164,6	135,2	144,8	0,1	100,0	37,0
Карагандинская	599,2	126,2	132,8	340,2	-	100,0	21,1
Костанайская	761,0	283,3	178,8	299,0	-	100,0	37,2
Кызылординская	486,2	206,1	273,0	6,9	0,1	100,0	42,4
Мангистауская	31,4	11,9	17,0	1,7	0,8	100,0	37,8
Павлодарская	284,9	73,4	47,1	164,4	0,0	100,0	25,8
Северо-Казахстанская	699,1	263,8	113,4	321,9	-	100,0	37,7
Южно-Казахстанская	11119,0	7871,7	2209,1	84,2	954,1	100,0	70,8
г. Астана	110,1	48,2	14,5	47,3	0,0	100,0	43,8
г. Алматы	440,9	243,8	119,6	69,9	7,6	100,0	55,3

# Региональная структура площади по видам плодово-ягодных насаждений

в процентах

	Площадь плодово-ягодных насаждений				
	всего	в том числе по видам			
		семечковые	косточковые	ягодные	фрукты прочие и орехи
A	1	2	3	4	5
Республика Казахстан	100,0	100,0	100,0	100,0	100,0
Акмолинская	3,5	2,0	1,6	19,3	0,0
Актюбинская	0,5	0,2	0,6	2,8	-
Алматинская	41,7	50,9	24,1	13,9	11,2
Атырауская	0,6	0,5	1,2	0,3	-
Восточно-Казахстанская	3,9	2,8	3,6	14,3	-
Жамбылская	5,0	4,5	8,8	3,0	3,1
Западно-Казахстанская	1,3	0,7	2,5	4,5	0,0
Карагандинская	1,8	0,5	2,5	10,7	-
Костанайская	2,3	1,2	3,3	9,4	-
Кызылординская	1,5	0,9	5,1	0,2	0,0
Мангистауская	0,1	0,1	0,3	0,1	0,1
Павлодарская	0,9	0,3	0,9	5,2	0,0
Северо-Казахстанская	2,1	1,1	2,1	10,1	-
Южно-Казахстанская	33,2	33,2	41,0	2,6	85,0
г. Астана	0,3	0,2	0,3	1,5	0,0
г. Алматы	1,3	1,0	2,2	2,2	0,7

# Площадь плодово-ягодных насаждений по способам посадки по категориям хозяйств Республики Казахстан

га

	Все категории хозяйств				в том числе							
	площадь – всего, га	из нее площадь по способам посадки, га			предприятия				крестьянские (фермерские) хозяйства			
		рядовая	бессистемная	в междурядьях	площадь – всего, га	рядовая	бессистемная	в междурядьях	площадь – всего, га	рядовая	бессистемная	в междурядьях
A	1	2	3	4	5	6	7	8	9	10	11	12
Плодово–ягодные насаждения по видам культур – всего	33446,0	18284,0	12722,6	919,2	5209,0	4347,9	503,6	59,4	11199,1	8740,4	847,5	391,5
в том числе:												
семечковые	23740,9	14748,4	6848,0	711,5	4790,8	4024,9	437,4	54,9	10767,0	8410,1	810,5	387,8
косточковые	5394,0	1355,7	3891,4	116,5	175,6	162,0	3,6	2,0	241,0	187,1	31,4	0,9
ягодные	3188,2	1871,1	1207,6	57,7	206,3	129,8	57,5	2,5	162,9	123,8	2,3	2,3
фрукты прочие и орехи	1123,0	308,8	775,6	33,6	36,3	31,2	5,1	-	28,1	19,4	3,2	0,5

Окончание

	хозяйства населения				в том числе					
					домашние хозяйства			дачные участки		
	площадь – всего, га	из нее площадь по способам посадки, га	бессистемная	в междурядьях	площадь – всего, га	рядовая	бессистемная	площадь – всего, га	из нее площадь по способам посадки, га	бессистемная
А	13	14	15	16	17	18	19	20	21	22
Плодово-ягодные насаждения по видам культур – всего	17038,0	5195,7	11371,5	468,3	13474,2	3812,7	9294,8	364,7	3563,9	1383,0
в том числе:										
семечковые	8183,1	2313,4	5600,1	268,7	6866,1	2083,6	4559,4	222,4	1317,0	229,9
косточковые	4977,4	1006,6	3856,4	113,6	4257,9	825,7	3336,4	95,3	719,4	180,9
ягодные	2818,9	1617,4	1147,8	52,9	1343,4	652,4	671,2	19,2	1475,6	965,0
фрукты прочие и орехи	1058,6	258,2	767,3	33,1	1006,7	251,1	727,8	27,9	51,9	7,1
										39,6
										1040,7
										520,0
										476,5
										33,7
										5,2

Удельный вес площади плодово-ягодных насаждений по способам посадки по категориям хозяйств Республики Казахстан

в процентах

	в том числе									
	Все категории хозяйств					предприятия				
	площадь по способам посадки	площадь по способам посадки				площадь по способам посадки	площадь по способам посадки			
А	1	2	3	4	5	6	7	8	9	
Плодово-ягодные насаждения по видам культур – всего	54,7	38,0	2,7	83,5	9,7	1,1	78,0	7,6		3,5
в том числе:										
семечковые	62,1	28,8	3,0	84,0	9,1	1,1	78,1	7,5		3,6
косточковые	25,1	72,1	2,2	92,2	2,0	1,1	77,6	13,0		0,4
ягодные	58,7	37,9	1,8	62,9	27,9	1,2	76,0	1,4		1,4
фрукты прочие и орехи	27,5	69,1	3,0	86,0	14,0	-	69,0	11,4		1,8

ОКОНЧАНИЕ

	хозяйства населения				в том числе						дачные участки			
	площадь по способам посадки				домашние хозяйства				площадь по способам посадки				площадь по способам посадки	
	бессистемная в междурядьях				бессистемная в междурядьях				рядовая в междурядьях				бессистемная в междурядьях	
	10	11	12		13	14	15	16	17	18				
А														
Плодово-ягодные насаждения по видам культур – всего	30,5	66,7	2,7		28,3	69,0	2,7	38,8	58,3					2,9
в том числе:														
семечковые	28,3	68,4	3,3		30,3	66,4	3,2	17,5	79,0					3,5
косточковые	20,2	77,5	2,3		19,4	78,4	2,2	25,2	72,3					2,5
ягодные	57,4	40,7	1,9		48,6	50,0	1,4	65,4	32,3					2,3
фрукты прочие и орехи	24,4	72,5	3,1		24,9	72,3	2,8	13,8	76,2					10,0

Площадь плодово-ягодных насаждений по способам посадки по категориям хозяйств в разрезе регионов

га

	Все категории хозяйств										в том числе									
	из нее площадь по способам посадки, га										предприятия					крестьянские (фермерские) хозяйства				
	площадь – всего, га					из нее площадь по способам посадки, га					площадь – всего, га					из нее площадь по способам посадки, га				
	1	2	3	4		рядовая	бессистемная	в междурядьях			5	6	7	8	9	10	11	12		
А																				
Республика Казахстан	33446,0	18284,0	12722,6	919,2		18284,0	12722,6	919,2		5209,0	4347,9	503,6	59,4	11199,1	8740,4	847,5	391,5			
Акмолинская	1165,3	545,4	591,6	2,0		545,4	591,6	2,0		323,3	228,0	90,3	-	123,0	102,0	-	-			
Актюбинская	156,0	114,8	17,8	23,4		114,8	17,8	23,4		-	-	-	-	-	-	-	-			
Алматинская	13959,3	8858,7	3366,3	545,9		8858,7	3366,3	545,9		2000,5	1522,1	314,1	0,9	7544,3	5529,3	664,2	325,9			
Атырауская	184,7	104,4	74,9	1,4		104,4	74,9	1,4		42,2	42,2	-	-	54,3	50,3	-	-			
Восточно-Казахстанская	1319,2	505,4	679,1	11,1		505,4	679,1	11,1		49,8	0,1	49,0	0,7	180,1	51,5	5,0	-			
Жамбылская	1685,0	540,2	965,0	54,6		540,2	965,0	54,6		226,0	115,0	-	20,0	275,4	206,7	34,0	0,5			
Западно-Казахстанская	444,7	96,7	344,1	1,0		96,7	344,1	1,0		10,0	5,0	5,0	-	38,5	13,0	22,8	-			
Карагандинская	599,2	312,5	273,1	13,3		312,5	273,1	13,3		18,0	6,0	12,0	-	-	-	-	-			
Костанайская	761,0	282,8	472,2	5,8		282,8	472,2	5,8		48,1	48,0	0,1	-	-	-	-	-			
Кызылординская	486,2	29,8	394,9	38,3		29,8	394,9	38,3		59,0	2,0	3,0	31,0	5,1	4,9	0,2	-			
Мангистауская	31,4	19,8	4,2	-		19,8	4,2	-		19,4	18,3	0,1	-	8,6	1,5	0,7	-			
Павлодарская	284,9	144,4	139,2	1,0		144,4	139,2	1,0		-	-	-	-	-	-	-	-			
Северо-Казахстанская	699,1	323,1	357,1	3,9		323,1	357,1	3,9		47,4	32,9	-	-	11,0	9,0	2,0	-			
Южно-Казахстанская	11119,0	6256,4	4643,2	216,5		6256,4	4643,2	216,5		2359,7	2322,9	30,0	6,8	2950,5	2764,0	118,6	65,1			
г. Астана	110,1	53,9	55,2	1,0		53,9	55,2	1,0		-	-	-	-	-	-	-	-			
г. Алматы	440,9	95,7	344,9	0,1		95,7	344,9	0,1		5,5	5,4	-	-	8,2	8,2	-	-			

## ОКОНЧАНИЕ

	хозяйства населения				домашние хозяйства				в том числе				дачные участки			
	из нее площадь по способам посадки, га				из нее площадь по способам посадки, га				из нее площадь по способам посадки, га				из нее площадь по способам посадки, га			
	площадь – всего, га				площадь – всего, га				площадь – всего, га				площадь – всего, га			
	рядовая	бессистемная	в междурядьях	га	рядовая	бессистемная	в междурядьях	га	рядовая	бессистемная	в междурядьях	га	рядовая	бессистемная	в междурядьях	га
А	13	14	15	16	17	18	19	20	21	22	23	24				
Республика Казахстан	17038,0	5195,7	11371,5	468,3	13474,2	3812,7	9294,8	364,7	3563,9	1383,0	2076,8	103,6				
Акмолинская	719,0	215,4	501,3	2,0	381,0	116,2	262,8	1,7	338,0	99,2	238,5	0,3				
Актюбинская	156,0	114,8	17,8	23,4	27,3	20,1	5,4	1,7	128,8	94,7	12,4	21,8				
Алматинская	4414,5	1807,3	2388,0	219,0	3659,8	1589,5	1899,5	170,8	754,7	217,7	488,6	48,3				
Атырауская	88,2	11,9	74,9	1,4	55,4	5,8	49,1	0,7	32,8	6,1	25,9	0,8				
Восточно-Казахстанская	1089,4	453,8	625,1	10,4	660,0	265,6	389,2	5,3	429,4	188,2	235,9	5,1				
Жамбылская	1183,6	218,5	931,0	34,1	1116,5	198,1	884,7	33,7	67,1	20,4	46,3	0,4				
Западно-Казахстанская	396,2	78,7	316,3	1,0	180,4	14,2	165,2	0,9	215,7	64,6	151,1	0,1				
Карагандинская	581,2	306,5	261,1	13,3	222,2	91,9	127,2	2,7	359,0	214,5	133,8	10,6				
Костанайская	712,9	234,8	472,1	5,8	296,1	60,0	232,3	3,5	416,9	174,9	239,8	2,3				
Кызылординская	422,1	22,9	391,7	7,3	366,9	22,5	337,0	7,2	55,1	0,4	54,6	0,1				
Мангистауская	3,4	0,0	3,4	-	1,6	0,0	1,6	-	1,8	-	1,8	-				
Павлодарская	284,9	144,4	139,2	1,0	47,2	16,4	30,3	0,4	237,7	128,0	108,9	0,6				
Северо-Казахстанская	640,7	281,2	355,1	3,9	511,7	232,3	275,7	3,2	129,0	48,9	79,4	0,7				
Южно-Казахстанская	5808,8	1169,5	4494,7	144,6	5638,6	1128,9	4377,0	132,8	170,2	40,7	117,7	11,8				
г. Астана	110,1	53,9	55,2	1,0	9,6	5,1	4,4	0,1	100,5	48,9	50,8	0,9				
г. Алматы	427,2	82,2	344,9	0,1	300,0	46,3	253,5	0,1	127,2	35,8	91,4	0,0				

Удельный вес площади плодово-ягодных насаждений по способам посадки по категориям хозяйств в разрезе регионов

в процентах

	Все категории хозяйств				в том числе				крестьянские (фермерские) хозяйства			
	площадь по способам посадки				площадь по способам посадки				площадь по способам посадки			
	в междурядьях				в междурядьях				в междурядьях			
	рядовая	бессистемная	2	3	рядовая	бессистемная	5	6	рядовая	бессистемная	8	9
А	1	2	3	4	5	6	7	8	9	10	11	12
Республика Казахстан	54,7	38,0	2,7	83,5	9,7	1,1	78,0	7,6	3,5			
Акмолинская	46,8	50,8	0,2	70,5	27,9	-	82,9	-	-			
Актюбинская	73,6	11,4	15,0	-	-	-	-	-	-			
Алматинская	63,5	24,1	3,9	76,1	15,7	0,0	73,3	8,8	4,3			
Атырауская	56,5	40,6	0,8	100,0	-	-	92,6	-	-			
Восточно-Казахстанская	38,3	51,5	0,8	0,1	98,5	1,4	28,6	2,8	-			
Жамбылская	32,1	57,3	3,2	50,9	-	8,8	75,1	12,3	0,2			
Западно-Казахстанская	21,8	77,4	0,2	50,0	50,0	-	33,7	59,2	-			
Карагандинская	52,1	45,6	2,2	33,3	66,7	-	-	-	-			
Костанайская	37,2	62,0	0,8	99,8	0,2	-	-	-	-			

	Все категории хозяйств						в том числе					
	площадь по способам посадки						предприятия					
	в междурядьях						площадь по способам посадки					
	рядовая	бессистемная	2	3	4	5	рядовая	бессистемная	6	7	8	9
А	1	6,1	81,2	7,9	3,4	5,1	52,5	96,1	3,9	-	-	-
Кызылординская	63,1	13,3	-	0,4	94,1	0,7	-	17,4	8,1	-	-	-
Мангистауская	50,7	48,9	0,6	1,9	69,4	1,3	0,3	93,7	4,0	2,2	-	-
Павлодарская	46,2	51,1	0,9	0,0	50,1	78,2	0,0	98,4	-	-	-	-
Северо-Казахстанская	56,3	41,8	57,4	2,9	19,9	91,5	0,5	70,0	0,0	0,0	0,0	0,0
Южно-Казахстанская	49,0	50,1	78,7	0,2	44,9	57,3	1,2	59,8	37,3	3,0	0,5	0,5
г. Астана	21,7	80,7	79,8	0,8	66,2	92,8	1,7	91,9	99,1	0,1	100,0	-
г. Алматы	19,2	80,7	79,8	0,8	66,2	92,8	1,7	91,9	99,1	0,1	100,0	-

### ОКОНЧАНИЕ

	хозяйства населения					в том числе									
	площадь по способам посадки					домашние хозяйства				дачные участки					
						площадь по способам посадки				площадь по способам посадки					
						рядовая	бессистемная	12	13	14	15	16	бессистемная	в междурядьях	
А	10	11	12	13	14	15	16	17	18						
Республика Казахстан	30,5	66,7	2,7	28,3	69,0	2,7	38,8	58,3		2,9					
Акмолинская	30,0	69,7	0,3	30,5	69,0	0,4	29,4	70,6		0,1					
Актюбинская	73,6	11,4	15,0	73,7	19,9	6,1	73,5	9,6		16,9					
Алматинская	40,9	54,1	5,0	43,4	51,9	4,7	28,8	64,7		6,4					
Атырауская	13,5	84,9	1,6	10,4	88,5	1,2	18,7	79,0		2,3					
Восточно-Казахстанская	41,7	57,4	1,0	40,2	59,0	0,8	43,8	54,9		1,2					
Жамбылская	18,5	78,7	2,9	17,7	79,2	3,0	30,4	69,0		0,5					
Западно-Казахстанская	19,9	79,8	0,2	7,9	91,5	0,5	29,9	70,0		0,0					
Карагандинская	52,7	44,9	2,3	41,4	57,3	1,2	59,8	37,3		3,0					
Костанайская	32,9	66,2	0,8	20,3	78,5	1,2	41,9	57,5		0,5					
Кызылординская	5,4	92,8	1,7	6,1	91,9	2,0	0,8	99,1		0,1					
Мангистауская	0,0	100,0	-	0,0	100,0	-	-	100,0		-					
Павлодарская	50,7	48,9	0,4	34,7	64,2	0,8	53,9	45,8		0,3					
Северо-Казахстанская	43,9	55,4	0,6	45,4	53,9	0,6	37,9	61,6		0,5					
Южно-Казахстанская	20,1	77,4	2,5	20,0	77,6	2,4	23,9	69,2		6,9					
г. Астана	49,0	50,1	0,9	52,8	45,9	1,0	48,6	50,5		0,8					
г. Алматы	19,2	80,7	0,0	15,4	84,5	0,0	28,2	71,8		0,0					

**Региональная структура площади плодово-ягодных насаждений по способам посадки по категориям хозяйств**  
в процентах

	Все категории хозяйств					в том числе					крестьянские (фермерские) хозяйства				
	площадь – всего		из нее площадь по способам посадки в междурядьях		площадь – всего	из нее площадь по способам посадки		площадь – всего	площадь – всего	из нее площадь по способам посадки	из нее площадь по способам посадки		площадь – всего	площадь – всего	из нее площадь по способам посадки
	1	2	3	4	5	6	7	8	9	10	11	12	13	14	15
А															
Республика Казахстан	100,0	100,0	100,0	100,0	100,0	100,0	100,0	100,0	100,0	100,0	100,0	100,0	100,0	100,0	100,0
Акмолинская	3,5	3,0	4,6	0,2	6,2	5,2	17,9	-	1,1	1,2	-	-	-	-	-
Актюбинская	0,5	0,6	0,1	2,5	-	-	-	-	-	-	-	-	-	-	-
Алматинская	41,7	48,5	26,5	59,4	38,4	35,0	62,4	1,5	67,4	63,3	78,4	83,2	83,2	83,2	83,2
Атырауская	0,6	0,6	0,6	0,2	0,8	1,0	-	-	0,5	0,6	-	-	-	-	-
Восточно-Казахстанская	3,9	2,8	5,3	1,2	1,0	0,0	9,7	1,2	1,6	0,6	0,6	0,6	0,6	0,6	0,6
Жамбылская	5,0	3,0	7,6	5,9	4,3	2,6	-	33,7	2,5	2,4	4,0	0,1	0,1	0,1	0,1
Западно-Казахстанская	1,3	0,5	2,7	0,1	0,2	0,1	1,0	-	0,3	0,1	2,7	-	-	-	-
Карагандинская	1,8	1,7	2,1	1,4	0,3	0,1	2,4	-	-	-	-	-	-	-	-
Костанайская	2,3	1,5	3,7	0,6	0,9	1,1	0,0	-	-	-	-	-	-	-	-
Кызылординская	1,5	0,2	3,1	4,2	1,1	0,0	0,6	52,2	0,0	0,1	0,0	0,0	0,0	0,0	0,0
Мангистауская	0,1	0,1	0,0	-	0,4	0,4	0,0	-	0,1	0,0	0,0	0,1	0,1	0,1	0,1
Павлодарская	0,9	0,8	1,1	0,1	-	-	-	-	-	-	-	-	-	-	-
Северо-Казахстанская	2,1	1,8	2,8	0,4	0,9	0,8	-	-	0,1	0,1	0,2	-	-	-	-
Южно-Казахстанская	33,2	34,2	36,5	23,6	45,3	53,4	5,9	11,5	26,3	31,6	14,0	16,6	16,6	16,6	16,6
г. Астана	0,3	0,3	0,4	0,1	-	-	-	-	-	-	-	-	-	-	-
г. Алматы	1,3	0,5	2,7	0,0	0,1	0,1	-	-	0,1	0,1	-	-	-	-	-

**ОКОНЧАНИЕ**

	хозяйства населения					домашние хозяйства					в том числе				
	площадь – всего		из нее площадь по способам посадки в междурядьях		площадь – всего	из нее площадь по способам посадки		площадь – всего	площадь – всего	из нее площадь по способам посадки	из нее площадь по способам посадки		площадь – всего	площадь – всего	из нее площадь по способам посадки
	13	14	15	16	17	18	19	20	21	22	23	24	25	26	27
А															
Республика Казахстан	100,0	100,0	100,0	100,0	100,0	100,0	100,0	100,0	100,0	100,0	100,0	100,0	100,0	100,0	100,0
Акмолинская	4,2	4,1	4,4	0,4	2,8	3,0	2,8	0,5	9,5	7,2	11,5	0,3	0,3	0,3	0,3
Актюбинская	0,9	2,2	0,2	5,0	0,2	0,5	0,1	0,5	3,6	6,8	0,6	21,0	21,0	21,0	21,0
Алматинская	25,9	34,8	21,0	46,8	27,2	41,7	20,4	46,8	21,2	15,7	23,5	46,6	46,6	46,6	46,6
Атырауская	0,5	0,2	0,7	0,3	0,4	0,2	0,5	0,2	0,9	0,4	1,2	0,7	0,7	0,7	0,7
Восточно-Казахстанская	6,4	8,7	5,5	2,2	4,9	7,0	4,2	1,4	12,0	13,6	11,4	5,0	5,0	5,0	5,0
Жамбылская	6,9	4,2	8,2	7,3	8,3	5,2	9,5	9,2	1,9	1,5	2,2	0,3	0,3	0,3	0,3
Западно-Казахстанская	2,3	1,5	2,8	0,2	1,3	1,3	1,8	0,7	6,1	4,7	7,3	0,0	0,0	0,0	0,0
Карагандинская	3,4	5,9	2,3	2,8	1,6	2,4	1,4	0,7	10,1	15,5	6,4	10,2	10,2	10,2	10,2
Костанайская	4,2	4,5	4,2	1,2	2,2	1,6	2,5	1,0	11,7	12,6	11,5	2,2	2,2	2,2	2,2
Кызылординская	2,5	0,4	3,4	1,6	2,7	0,6	3,6	2,0	1,5	0,0	2,6	0,1	0,1	0,1	0,1
Мангистауская	0,0	0,0	0,0	-	0,0	0,0	0,0	-	0,1	-	-	-	-	-	-
Павлодарская	1,7	2,8	1,2	0,2	0,4	0,4	0,3	0,1	6,7	9,3	5,2	0,6	0,6	0,6	0,6
Северо-Казахстанская	3,8	5,4	3,1	0,8	3,8	6,1	3,0	0,9	3,6	3,5	3,8	0,7	0,7	0,7	0,7
Южно-Казахстанская	34,1	22,5	39,5	30,9	41,8	29,6	47,1	36,4	4,8	2,9	5,7	11,4	11,4	11,4	11,4
г. Астана	0,6	1,0	0,5	0,2	0,1	0,1	0,0	0,0	2,8	3,5	2,4	0,8	0,8	0,8	0,8
г. Алматы	2,5	1,6	3,0	0,0	2,2	1,2	2,7	0,0	3,6	2,6	4,4	0,0	0,0	0,0	0,0



# Площадь плодово-ягодных насаждений, обработанная пестицидами и её удельный вес по категориям хозяйств в разрезе регионов

га

все категории хозяйств		Площадь плодово-ягодных насаждений – всего, га в том числе									
		предприятия					крестьянские (фермерские) хозяйства				
		площадь – всего		из нее обработанная пестицидами		площадь – всего	из нее обработанная пестицидами		площадь – всего	из нее обработанная пестицидами	
1	2	3	4	5	6	7	8	9	10	11	12
А											
Республика Казахстан	33446,0	2895,2	191,9	11199,1	2223,8	17038,0	479,5	13474,2	287,5	3563,9	192,0
Акмолинская	1165,3	6,9	-	123,0	-	719,0	6,9	381,0	6,9	338,0	0,0
Актюбинская	156,0	0,4	-	-	-	156,0	0,4	27,3	0,2	128,8	0,2
Алматинская	13959,3	2190,2	157,3	7544,3	1826,1	4414,5	206,8	3659,8	158,9	754,7	47,8
Атырауская	184,7	0,3	-	54,3	-	88,2	0,3	55,4	0,3	32,8	-
Восточно-Казахстанская	1319,2	41,5	-	180,1	-	1089,4	41,5	660,0	14,1	429,4	27,4
Жамбылская	1685,0	89,2	-	275,4	53,0	1183,6	36,2	1116,5	35,5	67,1	0,6
Западно-Казахстанская	444,7	16,4	-	38,5	-	396,2	16,4	180,4	15,6	215,7	0,8
Карагандинская	599,2	48,1	-	-	-	581,2	48,1	222,2	17,3	359,0	30,9
Костанайская	761,0	71,8	20,5	-	-	712,9	51,3	296,1	8,9	416,9	42,4
Кызылординская	486,2	22,4	10,0	5,1	-	422,1	12,4	366,9	4,9	55,1	7,5
Мангистауская	31,4	1,1	1,1	8,6	-	3,4	-	1,6	-	1,8	-
Павлодарская	284,9	20,9	-	-	-	284,9	20,9	47,2	1,5	237,7	19,4
Северо-Казахстанская	699,1	2,8	-	11,0	-	640,7	2,8	511,7	0,6	129,0	2,2
Южно-Казахстанская	11119,0	383,3	3,0	2950,5	344,6	5808,8	35,6	5638,6	22,9	170,2	12,7
г. Астана	110,1	0,0	-	-	-	110,1	0,0	9,6	-	100,5	0,0
г. Алматы	440,9	-	-	8,2	-	427,2	-	300,0	-	127,2	-

## Окончание

все категории хозяйств		удельный вес обработанной пестицидами площади, в %				
		предприятия		в том числе		
		13	14	крестьянские (фермерские) хозяйства	хозяйства населения	домашние хозяйства
13	14	15	16	17	18	18
А						
Республика Казахстан	8,7	3,7	19,9	2,8	2,1	5,4
Акмолинская	0,6	-	-	1,0	1,8	0,0
Актюбинская	0,2	-	-	0,2	0,6	0,2
Алматинская	15,7	7,9	24,2	4,7	4,3	6,3
Атырауская	0,2	-	-	0,3	0,5	-
Восточно-Казахстанская	3,1	-	-	3,8	2,1	6,4
Жамбылская	5,3	-	19,3	3,1	3,2	0,9
Западно-Казахстанская	3,7	-	-	4,1	8,6	0,4
Карагандинская	8,0	-	-	8,3	7,8	8,6
Костанайская	9,4	42,6	-	7,2	3,0	10,2



Удельный вес обработанной пестицидами площади. в %									
все категории хозяйств		в том числе							
		предприятия	крестьянские (фермерские) хозяйства		хозяйства населения		в том числе		
13		14	15	16	17	18			
А	Кызылординская	4,6	16,9	-	2,9	1,3			
	Мангистауская	3,5	5,7	-	-	-			
	Павлодарская	7,3	-	-	7,3	3,2			
	Северо-Казахстанская	0,4	-	-	0,4	0,1			
	Южно-Казахстанская	3,4	0,1	11,7	0,6	0,4			
	г. Астана	0,0	-	-	0,0	-			
г. Алматы		-	-	-	-	-			

Региональная структура площади плодово-ягодных насаждений, обработанной пестицидами по категориям хозяйств в процентах

Площадь плодово-ягодных насаждений – всего														
все категории хозяйств					в том числе									
					предприятия		крестьянские (фермерские) хозяйства		хозяйства населения		в том числе			
площадь – всего		из нее обработанная пестицидами	площадь – всего	из нее обработанная пестицидами	площадь – всего	из нее обработанная пестицидами	площадь – всего	из нее обработанная пестицидами	площадь – всего	из нее обработанная пестицидами	площадь – всего	из нее обработанная пестицидами	площадь – всего	из нее обработанная пестицидами
1	2	3	4	5	6	7	8	9	10	11	12	13	14	15
А	Республика Казахстан	100,0	100,0	100,0	100,0	100,0	100,0	100,0	100,0	100,0	100,0	100,0	100,0	100,0
	Акмолинская	3,5	0,2	-	1,1	-	4,2	1,4	2,8	2,4	9,5	0,0	0,0	0,0
	Актюбинская	0,5	0,0	-	-	-	0,9	0,1	0,2	0,1	3,6	0,1	0,1	0,1
	Алматинская	41,7	75,7	38,4	82,0	82,1	25,9	43,1	27,2	55,3	21,2	24,9	24,9	24,9
	Атырауская	0,6	0,0	0,8	-	0,5	0,5	0,1	0,4	0,1	0,9	-	-	-
	Восточно-Казахстанская	3,9	1,4	1,0	-	1,6	6,4	8,6	4,9	4,9	12,0	14,3	14,3	14,3
	Жамбылская	5,0	3,1	4,3	-	2,5	6,9	7,5	8,3	12,4	1,9	0,3	0,3	0,3
	Западно-Казахстанская	1,3	0,6	0,2	-	0,3	2,3	3,4	1,3	5,4	6,1	0,4	0,4	0,4
	Карагандинская	1,8	1,7	0,3	-	-	3,4	10,0	1,6	6,0	10,1	16,1	16,1	16,1
	Костанайская	2,3	2,5	0,9	10,7	-	4,2	10,7	2,2	3,1	11,7	22,1	22,1	22,1
	Кызылординская	1,5	0,8	1,1	5,2	-	2,5	2,6	2,7	1,7	1,5	3,9	3,9	3,9
	Мангистауская	0,1	0,0	0,4	0,6	-	0,0	-	0,0	-	0,1	-	-	-
	Павлодарская	0,9	0,7	-	-	-	1,7	4,4	0,4	0,5	6,7	10,1	10,1	10,1
	Северо-Казахстанская	2,1	0,1	0,9	-	0,1	3,8	0,6	3,8	0,2	3,6	1,1	1,1	1,1
	Южно-Казахстанская	33,2	13,2	45,3	1,6	15,5	34,1	7,4	41,8	8,0	4,8	6,6	6,6	6,6
г. Астана		0,3	0,0	-	-	-	0,6	0,0	0,1	-	2,8	0,0	0,0	0,0
г. Алматы		1,3	-	0,1	-	0,1	2,5	-	2,2	-	3,6	-	-	-

# Внесение минеральных и органических удобрений под плодово-ягодные насаждения в разрезе регионов

	Площадь – всего, га	Внесено минеральных удобрений – всего, тонн	в том числе				Внесено органических удобрений – всего, тонн	Внесено удобрений на 1 га всей площади плодово-ягодных насаждений	
			азотные N	фосфорные, P <sub>2</sub> O <sub>5</sub>	калийные, K <sub>2</sub> O	сложные		минеральных, кг	органических, тонн
A	1	2	3	4	5	6	7	8	9
Республика Казахстан	33446,0	32,6	10,8	6,1	2,8	12,8	43124,0	1,0	1,3
Акмолинская	1165,3	0,2	0,1	0,0	0,0	0,1	4284,3	0,1	3,7
Актюбинская	156,0	0,1	0,0	0,1	0,0	0,0	175,1	0,8	1,1
Алматинская	13959,3	15,0	5,4	0,3	0,2	9,1	8293,4	1,1	0,6
Атырауская	184,7	0,1	0,1	0,0	0,0	-	2365,1	0,7	12,8
Восточно-Казахстанская	1319,2	1,0	0,4	0,3	0,2	0,1	3068,9	0,7	2,3
Жамбылская	1685,0	2,1	1,1	0,3	0,0	0,7	5506,5	1,2	3,3
Западно-Казахстанская	444,7	0,1	0,0	0,1	0,0	0,0	840,8	0,3	1,9
Карагандинская	599,2	7,2	1,9	2,2	2,0	1,1	7326,3	12,0	12,2
Костанайская	761,0	1,5	0,1	1,2	0,1	0,0	1945,0	1,9	2,6
Кызылординская	486,2	0,1	-	0,1	0,0	-	340,8	0,1	0,7
Мангистауская	31,4	0,1	-	0,1	-	0,1	47,8	2,4	1,5
Павлодарская	284,9	1,2	0,1	0,7	0,3	0,2	4332,4	4,2	15,2
Северо-Казахстанская	699,1	0,1	-	0,1	-	-	488,7	0,1	0,7
Южно-Казахстанская	11119,0	3,9	1,6	0,9	0,0	1,4	4096,9	0,4	0,4
г. Астана	110,1	0,0	0,0	-	-	-	12,0	0,1	0,1
г. Алматы	440,9	-	-	-	-	-	-	-	-

## Внесение минеральных и органических удобрений под плодово-ягодные насаждения. Региональная структура в процентах

	Площадь – всего	Внесено минеральных удобрений – всего	в том числе				Внесено органических удобрений – всего
			азотные N	фосфорные, P <sub>2</sub> O <sub>5</sub>	калийные, K <sub>2</sub> O	сложные	
A	1	2	3	4	5	6	7
Республика Казахстан	100,0	100,0	100,0	100,0	100,0	100,0	100,0
Акмолинская	3,5	0,5	0,5	0,6	0,8	0,5	9,9
Актюбинская	0,5	0,4	0,3	0,9	0,8	0,1	0,4
Алматинская	41,7	46,0	49,6	5,3	5,5	71,3	19,2
Атырауская	0,6	0,4	0,9	0,2	0,5	-	5,5
Восточно–Казахстанская	3,9	3,0	3,9	4,5	6,7	0,7	7,1
Жамбылская	5,0	6,3	9,8	4,4	0,6	5,5	12,8
Западно–Казахстанская	1,3	0,4	0,3	0,9	0,5	0,2	1,9
Карагандинская	1,8	22,1	17,5	36,2	71,3	8,5	17,0
Костанайская	2,3	4,5	1,2	20,3	2,2	0,4	4,5
Кызылординская	1,5	0,2	-	0,9	0,4	-	0,8
Мангистауская	0,1	0,2	-	-	-	0,6	0,1
Павлодарская	0,9	3,7	1,0	10,8	9,1	1,4	10,0
Северо–Казахстанская	2,1	0,2	-	1,0	-	-	1,1
Южно–Казахстанская	33,2	12,0	14,9	14,0	1,7	10,9	9,5
г. Астана	0,3	0,0	0,1	-	-	-	0,0
г. Алматы	1,3	-	-	-	-	-	-

**Группировка предприятий и крестьянских (фермерских) хозяйств по размеру площади плодово-ягодных насаждений в Республике Казахстан**

	Количество хозяйств			Площадь плодово-ягодных насаждений		
	всего, единиц	в % ко всему количеству хозяйств	в % к количеству хозяйств, имеющих плодово-ягодные насаждения	всего, га	в % ко всей площади плодово-ягодных насаждений	в среднем на одно хозяйство, имеющее плодово-ягодные насаждения, кв. м.
A	1	2	3	4	5	6
Всего хозяйств	203851	100,0	x	x	x	x
Хозяйства, имеющие плодово-ягодные насаждения	5086	2,5	100,0	16408,0	100,0	32261,1
<b>до 1,00 га</b>	<b>1746</b>	<b>x</b>	<b>34,3</b>	<b>781,8</b>	<b>4,8</b>	<b>4477,7</b>
до 0,05	16	x	0,3	0,3	0,0	187,5
от 0,05 до 0,1	34	x	0,7	2,5	0,0	735,3
0,1 – 0,2	157	x	3,1	18,2	0,1	1159,2
0,2 – 0,5	713	x	14,0	217,7	1,3	3053,3
0,5 – 1,0	826	x	16,2	543,1	3,3	6575,1
<b>от 1,0 до 5,0 га</b>	<b>2781</b>	<b>x</b>	<b>54,7</b>	<b>4997,2</b>	<b>30,5</b>	<b>17969,1</b>
1,0 – 2,0	1700	x	33,4	2059,7	12,6	12115,9
2,0 – 3,0	660	x	13,0	1465,3	8,9	22201,5
3,0 – 4,0	303	x	6,0	975,9	5,9	32207,9
4,0 – 5,0	118	x	2,3	496,3	3,0	42059,3
<b>от 5,0 до 10,0 га</b>	<b>273</b>	<b>x</b>	<b>5,4</b>	<b>1727,7</b>	<b>10,5</b>	<b>63285,7</b>
5,0 – 6,0	118	x	2,3	607,6	3,7	51491,5
6,0 – 8,0	105	x	2,1	692,5	4,2	65952,4
8,0 – 10,0	50	x	1,0	427,7	2,6	85540,0
<b>от 10,0 до 50,0 га</b>	<b>242</b>	<b>x</b>	<b>4,8</b>	<b>4476,8</b>	<b>27,3</b>	<b>184991,7</b>
10,0 – 20,0	160	x	3,1	2186,5	13,3	136656,3
20,0 – 30,0	53	x	1,0	1230,4	7,5	232150,9
30,0 – 40,0	18	x	0,4	593,8	3,6	329888,9
40,0 – 50,0	11	x	0,2	466,1	2,8	423727,3
<b>от 50,0 до 100,0 га</b>	<b>30</b>	<b>x</b>	<b>0,6</b>	<b>2053,4</b>	<b>12,5</b>	<b>684466,7</b>
50,0 – 60,0	10	x	0,2	517,3	3,2	517300,0
60,0 – 70,0	5	x	0,1	309,8	1,9	619600,0
70,0 – 80,0	7	x	0,1	510,0	3,1	728571,4
80,0 – 90,0	5	x	0,1	431,0	2,6	862000,0
90,0 – 100,0	3	x	0,1	285,3	1,7	951000,0
<b>от 100,0 до 200,0 га</b>	<b>10</b>	<b>x</b>	<b>0,2</b>	<b>1113,4</b>	<b>6,8</b>	<b>1113400,0</b>
100,0 – 120,0	8	x	0,2	835,3	5,1	1044125,0
120,0 – 140,0	1	x	0,0	120,0	0,7	1200000,0
140,0 – 160,0	1	x	0,0	158,1	1,0	1581000,0
160,0 – 180,0	-	-	-	-	-	-
180,0 – 200,0	-	-	-	-	-	-
<b>свыше 200,0 га</b>	<b>4</b>	<b>x</b>	<b>0,1</b>	<b>1257,8</b>	<b>7,7</b>	<b>3144500,0</b>
Хозяйства, не имеющие плодово-ягодные насаждения	198765	97,5	x	x	x	x

# Группировка предприятий по размеру площади плодово-ягодных насаждений в Республике Казахстан

	Количество предприятий			Площадь плодово-ягодных насаждений		
	всего, единиц	в % ко всему количеству предприятий	в % к количеству предприятий, имеющих плодово-ягодные насаждения	всего, га	в % ко всей площади плодово-ягодных насаждений	в среднем на одно предприятие, имеющее плодово-ягодные насаждения, кв. м.
A	1	2	3	4	5	6
Всего предприятий	9545	100,0	x	x	x	x
Предприятия, имеющие плодово-ягодные насаждения	282	3,0	100,0	5209,0	100,0	184716,3
до 1,00 га	19	x	6,7	7,2	0,1	3789,5
до 0,05	2	x	0,7	0,1	0,0	500,0
от 0,05 до 0,1	2	x	0,7	0,1	0,0	500,0
0,1 – 0,2	4	x	1,4	0,5	0,0	1250,0
0,2 – 0,5	3	x	1,1	0,8	0,0	2666,7
0,5 – 1,0	8	x	2,8	5,7	0,1	7125,0
от 1,0 до 5,0 га	78	x	27,7	185,1	3,6	23730,8
1,0 – 2,0	26	x	9,2	30,8	0,6	11846,2
2,0 – 3,0	20	x	7,1	42,7	0,8	21350,0
3,0 – 4,0	24	x	8,5	78,2	1,5	32583,3
4,0 – 5,0	8	x	2,8	33,4	0,6	41750,0
от 5,0 до 10,0 га	54	x	19,1	366,9	7,0	67944,4
5,0 – 6,0	15	x	5,3	77,9	1,5	51933,3
6,0 – 8,0	24	x	8,5	161,1	3,1	67125,0
8,0 – 10,0	15	x	5,3	127,8	2,5	85200,0
от 10,0 до 50,0 га	101	x	35,8	1984,1	38,1	196445,5
10,0 – 20,0	61	x	21,6	870,3	16,7	142672,1
20,0 – 30,0	26	x	9,2	605,7	11,6	232961,5
30,0 – 40,0	10	x	3,5	336,1	6,5	336100,0
40,0 – 50,0	4	x	1,4	172,1	3,3	430250,0
от 50,0 до 100,0 га	22	x	7,8	1498,6	28,8	681181,8
50,0 – 60,0	7	x	2,5	366,3	7,0	523285,7
60,0 – 70,0	4	x	1,4	246,0	4,7	615000,0
70,0 – 80,0	6	x	2,1	438,0	8,4	730000,0
80,0 – 90,0	3	x	1,1	262,0	5,0	873333,3
90,0 – 100,0	2	x	0,7	186,3	3,6	931500,0
от 100,0 до 200,0 га	6	x	2,1	639,3	12,3	1065500,0
100,0 – 120,0	5	x	1,8	519,3	10,0	1038600,0
120,0 – 140,0	1	x	0,4	120,0	2,3	1200000,0
140,0 – 160,0	-	-	-	-	-	-
160,0 – 180,0	-	-	-	-	-	-
180,0 – 200,0	-	-	-	-	-	-
свыше 200,0 га	2	x	0,7	527,8	10,1	2639000,0
Предприятия, не имеющие плодово-ягодные насаждения	9263	97,0	x	x	x	x

**Группировка крестьянских (фермерских) хозяйств по размеру площади плодово-ягодных насаждений в Республике Казахстан**

	Количество хозяйств			Площадь плодово-ягодных насаждений		
	всего, единиц	в % ко всему количеству хозяйств	в % к количеству хозяйств, имеющих плодово-ягодные насаждения	всего, га	в % ко всей площади плодово-ягодных насаждений	в среднем на одно хозяйство, имеющее плодово-ягодные насаждения, кв. м.
А	1	2	3	4	5	6
Всего хозяйств	194306	100,0	x	x	x	x
Хозяйства, имеющие плодово-ягодные насаждения	4804	2,5	100,0	11199,1	100,0	23312,0
<b>до 1,00 га</b>	<b>1727</b>	<b>x</b>	<b>35,9</b>	<b>774,6</b>	<b>6,9</b>	<b>4485,2</b>
до 0,05	14	x	0,3	0,3	0,0	214,3
от 0,05 до 0,1	32	x	0,7	2,3	0,0	718,8
0,1 – 0,2	153	x	3,2	17,7	0,2	1156,9
0,2 – 0,5	710	x	14,8	216,9	1,9	3054,9
0,5 – 1,0	818	x	17,0	537,5	4,8	6570,9
<b>от 1,0 до 5,0 га</b>	<b>2703</b>	<b>x</b>	<b>56,3</b>	<b>4812,1</b>	<b>43,0</b>	<b>17802,8</b>
1,0 – 2,0	1674	x	34,8	2029,0	18,1	12120,7
2,0 – 3,0	640	x	13,3	1422,6	12,7	22228,1
3,0 – 4,0	279	x	5,8	897,7	8,0	32175,6
4,0 – 5,0	110	x	2,3	462,9	4,1	42081,8
<b>от 5,0 до 10,0 га</b>	<b>219</b>	<b>x</b>	<b>4,6</b>	<b>1360,8</b>	<b>12,2</b>	<b>62137,0</b>
5,0 – 6,0	103	x	2,1	529,7	4,7	51427,2
6,0 – 8,0	81	x	1,7	531,3	4,7	65592,6
8,0 – 10,0	35	x	0,7	299,8	2,7	85657,1
<b>от 10,0 до 50,0 га</b>	<b>141</b>	<b>x</b>	<b>2,9</b>	<b>2492,7</b>	<b>22,3</b>	<b>176787,2</b>
10,0 – 20,0	99	x	2,1	1316,3	11,8	132959,6
20,0 – 30,0	27	x	0,6	624,7	5,6	231370,4
30,0 – 40,0	8	x	0,2	257,8	2,3	322250,0
40,0 – 50,0	7	x	0,1	294,0	2,6	420000,0
<b>от 50,0 до 100,0 га</b>	<b>8</b>	<b>x</b>	<b>0,2</b>	<b>554,8</b>	<b>5,0</b>	<b>693500,0</b>
50,0 – 60,0	3	x	0,1	151,0	1,3	503333,3
60,0 – 70,0	1	x	0,0	63,8	0,6	638000,0
70,0 – 80,0	1	x	0,0	72,0	0,6	720000,0
80,0 – 90,0	2	x	0,0	169,0	1,5	845000,0
90,0 – 100,0	1	x	0,0	99,0	0,9	990000,0
<b>от 100,0 до 200,0 га</b>	<b>4</b>	<b>x</b>	<b>0,1</b>	<b>474,1</b>	<b>4,2</b>	<b>1185250,0</b>
100,0 – 120,0	3	x	0,1	316,0	2,8	1053333,3
120,0 – 140,0	-	-	-	-	-	-
140,0 – 160,0	1	x	0,0	158,1	1,4	1581000,0
160,0 – 180,0	-	-	-	-	-	-
180,0 – 200,0	-	-	-	-	-	-
<b>свыше 200,0 га</b>	<b>2</b>	<b>x</b>	<b>0,0</b>	<b>730,0</b>	<b>6,5</b>	<b>3650000,0</b>
Хозяйства, не имеющие плодово-ягодные насаждения	189502	97,5	x	x	x	x

# Группировка хозяйств населения по размеру площади плодово-ягодных насаждений в Республике Казахстан

	Количество хозяйств			Площадь плодово-ягодных насаждений			в среднем на одно хозяйство, имеющее плодово-ягодные насаждения, кв. м.
	всего, единиц	в % ко всему количеству хозяйств	в % к количеству хозяйств, имеющих плодово-ягодные насаждения	всего, кв. м.	в % ко всей площади плодово-ягодных насаждений		
A	1	2	3	4	5	6	
Всего хозяйств	2752455	100,0	x	x	x	x	x
Хозяйства, имеющие плодово-ягодные насаждения	1331225	48,4	100,0	170388461,9	100,0	128,0	128,0
до 10000 кв. м.	1331120	x	100,0	161537978,9	94,8	121,4	121,4
до 500	1276027	x	95,9	116309677,2	68,3	91,1	91,1
от 500 до 1000	42526	x	3,2	26684776,3	15,7	627,5	627,5
1000 – 2000	10636	x	0,8	13428017,5	7,9	1262,5	1262,5
2000 – 5000	1855	x	0,1	4629981,9	2,7	2495,9	2495,9
5000 – 10000	76	x	0,0	485526,0	0,3	6388,5	6388,5
от 10000 до 50000 кв. м.	62	x	0,0	1375259,0	0,8	22181,6	22181,6
10000 – 20000	28	x	0,0	372415,0	0,2	13300,5	13300,5
20000 – 30000	14	x	0,0	292861,0	0,2	20918,6	20918,6
30000 – 40000	13	x	0,0	427576,0	0,3	32890,5	32890,5
40000 – 50000	7	x	0,0	282407,0	0,2	40343,9	40343,9
от 50000 до 100000 кв. м.	20	x	0,0	1096287,0	0,6	54814,4	54814,4
50000 – 60000	14	x	0,0	706172,0	0,4	50440,9	50440,9
60000 – 80000	5	x	0,0	310115,0	0,2	62023,0	62023,0
80000 – 100000	1	x	0,0	80000,0	0,0	80000,0	80000,0
от 100000 до 500000 кв. м.	18	x	0,0	2480144,0	1,5	137785,8	137785,8
100000 – 200000	14	x	0,0	1559744,0	0,9	111410,3	111410,3
200000 – 300000	4	x	0,0	920400,0	0,5	230100,0	230100,0
300000 – 400000	-	-	-	-	-	-	-
400000 – 500000	-	-	-	-	-	-	-
от 500000 до 1000000 кв. м.	4	x	0,0	2680793,0	1,6	670198,3	670198,3
500000 – 600000	-	-	-	-	-	-	-
600000 – 700000	3	x	0,0	1930700,0	1,1	643566,7	643566,7
700000 – 800000	1	x	0,0	750093,0	0,4	750093,0	750093,0
800000 – 900000	-	-	-	-	-	-	-
900000 – 1000000	-	-	-	-	-	-	-
свыше 1000000 кв. м.	1	x	0,0	1218000,0	0,7	1218000,0	1218000,0
Хозяйства, не имеющие плодово-ягодные насаждения	1421230	51,6	x	x	x	x	x

## Группировка категорий хозяйств по размеру площади плодово-ягодных насаждений (диаграммы)

### Предприятия

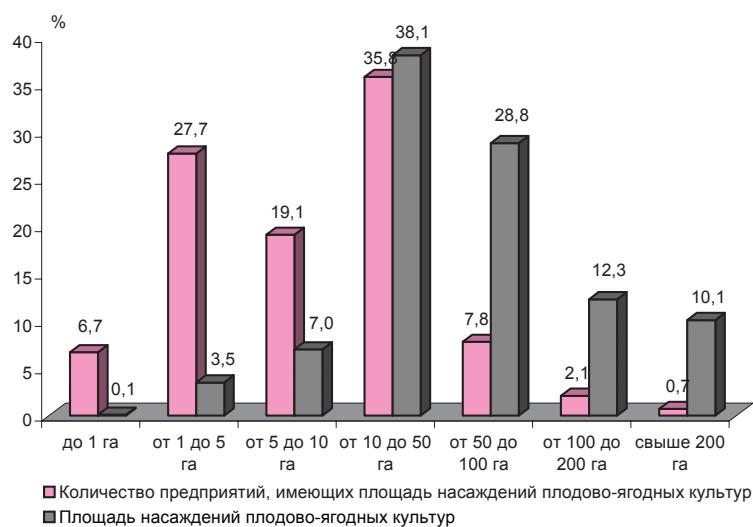

### Крестьянские (фермерские) хозяйства

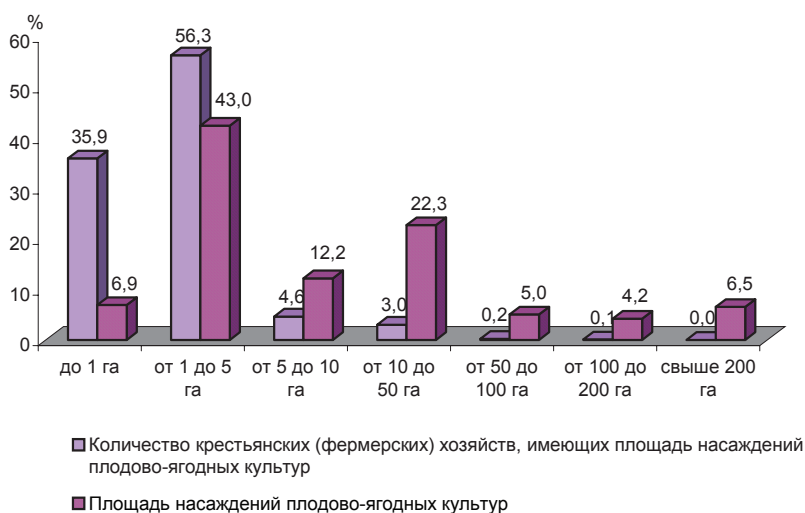

### Хозяйства населения

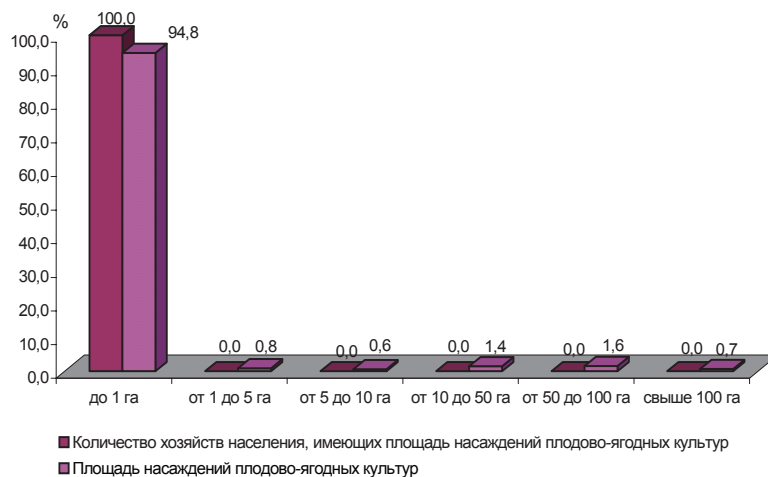

Группировка предприятий и крестьянских (фермерских) хозяйств по размеру площади плодово-ягодных насаждений в разрезе регионов

	Количество хозяйств, имеющих площадь плодово-ягодных насаждений	Площадь плодово-ягодных насаждений – всего, га	в том числе													
			до 1,0 га					от 1,0 до 5,0 га								
			количество хозяйств			площадь плодово-ягодных насаждений			количество хозяйств			площадь плодово-ягодных насаждений				
			единиц	в % ко всему количеству хозяйств	в % к количеству хозяйств, имеющих площадь плодово-ягодных насаждений	га	в % к площади плодово-ягодных насаждений	в среднем на одно хозяйство, имеющее площадь плодово-ягодных насаждений, кв. м.	единиц	в % ко всему количеству хозяйств	в % к количеству хозяйств, имеющих площадь плодово-ягодных насаждений	га	в % к площади плодово-ягодных насаждений	в среднем на одно хозяйство, имеющее площадь плодово-ягодных насаждений, кв. м.		
А	1	2	3	4	5	6	7	8	9	10	11	12	13	14		
Республика Казахстан	5086	16408,0	1746	0,9	34,3	781,8	4,8	4477,7	2781	1,4	54,7	4997,2	30,5	17969,1		
Акмолинская	20	446,3	-	-	-	-	-	-	4	0,1	20,0	7,0	1,6	17500,0		
Актюбинская	-	-	-	-	-	-	-	-	-	-	-	-	-	-		
Алматинская	2686	9544,8	640	1,3	23,8	334,7	3,5	5229,7	1700	3,4	63,3	3207,4	33,6	18867,1		
Атырауская	8	96,5	3	0,1	37,5	0,8	0,8	2666,7	2	0,1	25,0	4,7	4,7	22500,0		
Восточно-Казахстанская	20	229,9	4	0,0	20,0	2,4	1,0	6000,0	3	0,0	15,0	9,0	3,9	30000,0		
Жамбылская	130	501,4	55	0,4	42,3	28,6	5,7	5200,0	56	0,4	43,1	102,8	20,5	18357,1		
Западно-Казахстанская	11	48,5	1	0,0	9,1	0,0	0,1	0,0	6	0,1	54,5	12,5	25,8	20833,3		
Карагандинская	2	18,0	-	-	-	-	-	-	1	0,0	50,0	2,0	11,1	20000,0		
Костанайская	2	48,1	1	0,0	50,0	0,1	0,2	1000,0	-	-	-	-	-	-		
Кызылординская	10	64,1	1	0,0	10,0	0,2	0,3	2000,0	5	0,2	50,0	12,9	20,1	25800,0		
Мангистауская	10	28,0	4	0,4	40,0	1,6	5,8	4000,0	5	0,4	50,0	8,9	31,7	17800,0		
Павлодарская	1	-	1	0,0	100,0	-	-	-	-	-	-	-	-	-		
Северо-Казахстанская	6	58,4	-	-	-	-	-	-	1	0,0	16,7	3,6	6,2	36000,0		
Южно-Казахстанская	2173	5310,2	1034	1,4	47,6	412,7	7,8	3991,3	993	1,3	45,7	1613,6	30,4	16249,7		
г. Астана	-	-	-	-	-	-	-	-	-	-	-	-	-	-		
г. Алматы	7	13,7	2	1,1	28,6	0,7	4,8	3500,0	5	2,8	71,4	13,0	95,2	26000,0		

продолжение

	Количество хозяйств	единиц	в том числе									
			от 5,0 до 10,0 га					от 10,0 до 50,0 га				
			площадь плодово-ягодных насаждений					площадь плодово-ягодных насаждений				
			в % ко всему количеству хозяйств	в % к количеству хозяйств, имеющих площадь плодово-ягодных насаждений	га	в % к площади плодово-ягодных насаждений	в среднем на одно хозяйство, имеющее площадь плодово-ягодных насаждений, кв. м.	в % ко всему количеству хозяйств	в % к количеству хозяйств, имеющих площадь плодово-ягодных насаждений	га	в % к площади плодово-ягодных насаждений	в среднем на одно хозяйство, имеющее площадь плодово-ягодных насаждений, кв. м.
А	15	16	17	18	19	20	21	22	23	24	25	26
Республика Казахстан	273	0,1	5,4	1727,7	10,5	63285,7	242	0,1	4,8	4476,8	27,3	184991,7
Акмолинская	2	0,0	10,0	16,0	3,6	80000,0	12	0,2	60,0	230,0	51,5	191666,7
Актюбинская	-	-	-	-	-	-	-	-	-	-	-	-
Алматинская	179	0,4	6,7	1123,5	11,8	62765,4	146	0,3	5,4	2632,2	27,6	180287,7
Атырауская	1	0,0	12,5	6,2	6,4	62000,0	1	0,0	12,5	35,0	36,3	350000,0
Восточно-Казахстанская	4	0,0	20,0	22,0	9,6	55000,0	9	0,1	45,0	196,5	85,5	218333,3





# Окончание

в том числе									
свыше 200,0 га									
	количество хозяйств				площадь плодово-ягодных насаждений				
	единиц	в % ко всему количеству хозяйств	в % к количеству хозяйств, имеющих площадь плодово-ягодных насаждений	га	в % к площади плодово-ягодных насаждений	на одно хозяйство, имеющее площадь плодово-ягодных насаждений, кв. м.	в среднем на одно хозяйство, имеющее площадь плодово-ягодных насаждений	количество, единиц	в % ко всему количеству хозяйств
А	39	40	41	42	43	44	45	46	
Республика Казахстан	4	0,0	0,1	1257,8	-	7,7	198765	97,5	
Акмолинская	-	-	-	-	-	-	5906	99,7	
Актюбинская	-	-	-	-	-	-	5729	100,0	
Алматинская	3	0,0	0,1	756,8	-	7,9	47992	94,7	
Атырауская	-	-	-	-	-	-	2080	99,6	
Восточно-Казахстанская	-	-	-	-	-	-	16831	99,9	
Жамбылская	-	-	-	-	-	-	15572	99,2	
Западно-Казахстанская	-	-	-	-	-	-	4654	99,8	
Карагандинская	-	-	-	-	-	-	6828	100,0	
Костанайская	-	-	-	-	-	-	7918	100,0	
Кызылординская	-	-	-	-	-	-	3181	99,7	
Мангистауская	-	-	-	-	-	-	1104	99,1	
Павлодарская	-	-	-	-	-	-	3957	100,0	
Северо-Казахстанская	-	-	-	-	-	-	5313	99,9	
Южно-Казахстанская	1	0,0	0,0	501,0	-	9,4	71500	97,1	
г. Астана	-	-	-	-	-	-	30	100,0	
г. Алматы	-	-	-	-	-	-	170	96,0	

## Группировка предприятий по размеру площади плодово-ягодных насаждений в разрезе регионов

в том числе													
от 1,0 до 5,0 га													
	до 1,0 га				площадь плодово-ягодных насаждений					количество предприятий			
	единиц	в % ко всему количеству предприятий	в % к количеству предприятий, имеющих площадь плодово-ягодных насаждений	га	в % к площади плодово-ягодных насаждений	на одно предприятие, имеющее площадь плодово-ягодных насаждений, кв. м.	в среднем на одно предприятие, имеющее площадь плодово-ягодных насаждений	единиц	в % ко всему количеству предприятий	в % к количеству предприятий, имеющих площадь плодово-ягодных насаждений	га	в % к площади плодово-ягодных насаждений	в среднем на одно предприятие, имеющее площадь плодово-ягодных насаждений
А	1	2	3	4	5	6	7	8	9	10	11	12	13
Республика Казахстан	282	5209,0	19	0,2	6,7	7,2	0,1	3789,5	78	0,8	27,7	185,1	3,6
Акмолинская	18	323,3	-	-	-	-	-	-	4	0,4	22,2	7,0	2,2
Актюбинская	-	-	-	-	-	-	-	-	-	-	-	-	-
Алматинская	76	2000,5	3	0,4	3,9	0,2	0,0	666,7	18	2,2	23,7	40,1	2,0
Атырауская	3	42,2	-	-	-	-	-	-	1	1,0	33,3	1,0	2,4
Восточно-Казахстанская	5	49,8	2	0,4	40,0	0,8	1,6	4000,0	-	-	-	-	-
Жамбылская	9	226,0	-	-	-	-	-	-	1	0,2	11,1	3,0	1,3
Западно-Казахстанская	4	10,0	-	-	-	-	-	-	3	0,9	75,0	5,0	50,0
Карагандинская	2	18,0	-	-	-	-	-	-	1	0,3	50,0	2,0	11,1
Костанайская	2	48,1	1	0,1	50,0	0,1	0,2	1000,0	-	-	-	-	-
Кызылординская	8	59,0	-	-	-	-	-	-	4	1,0	50,0	8,0	13,6
													20000,0



продолжение

в том числе												
от 50,0 до 100,0 га						от 100,0 до 200,0 га						
количество предприятий				площадь плодово-ягодных насаждений			количество предприятий			площадь плодово-ягодных насаждений		
единиц	в % ко всему количеству предприятий	в % к количеству имеющих площадь плодово-ягодных насаждений	га	в % к площади плодово-ягодных насаждений	в среднем на одно предприятие, имеющее площадь плодово-ягодных насаждений, кв. м.	единиц	в % ко всему количеству предприятий	в % к количеству имеющих площадь плодово-ягодных насаждений	га	в % к площади плодово-ягодных насаждений	в среднем на одно предприятие, имеющее площадь плодово-ягодных насаждений, кв. м.	
A	27	28	29	30	31	32	33	34	35	36	37	38
Республика Казахстан	22	0,2	7,8	1498,6	28,8	681181,8	6	0,1	2,1	639,3	12,3	1065500,0
Акмолинская	1	0,1	5,6	91,3	28,2	913000,0	-	-	-	-	-	-
Актюбинская	-	-	-	-	-	-	-	-	-	-	-	-
Алматинская	7	0,9	9,2	448,2	22,4	640285,7	3	0,4	3,9	329,2	16,5	1097333,3
Атырауская	-	-	-	-	-	-	-	-	-	-	-	-
Восточно-Казахстанская	-	-	-	-	-	-	-	-	-	-	-	-
Жамбылская	2	0,4	22,2	133,0	58,8	665000,0	-	-	-	-	-	-
Западно-Казахстанская	-	-	-	-	-	-	-	-	-	-	-	-
Карагандинская	-	-	-	-	-	-	-	-	-	-	-	-
Костанайская	-	-	-	-	-	-	-	-	-	-	-	-
Кызылординская	-	-	-	-	-	-	-	-	-	-	-	-
Мангистауская	-	-	-	-	-	-	-	-	-	-	-	-
Павлодарская	-	-	-	-	-	-	-	-	-	-	-	-
Северо-Казахстанская	-	-	-	-	-	-	-	-	-	-	-	-
Южно-Казахстанская	12	0,4	8,5	826,1	35,0	688416,7	3	0,1	2,1	310,1	13,1	1033666,7
г. Астана	-	-	-	-	-	-	-	-	-	-	-	-
Алматы	-	-	-	-	-	-	-	-	-	-	-	-

окончание

	в том числе									
	свыше 200,0 га									
	единиц	в % ко всему количеству предприятий	в % к количеству имеющих площадь плодово-ягодных насаждений	площадь плодово-ягодных насаждений			в среднем на одно предприятие, имеющее площадь плодово-ягодных насаждений, кв. м.	количество, единиц	в % ко всему количеству предприятий	
га				в % к площади плодово-ягодных насаждений						
A	39	40	41	42	43	44	45	46		
Республика Казахстан	2	0,0	0,7	527,8	10,1	2639000,0	9263	97,0		
Акмолинская	-	-	-	-	-	-	875	98,0		
Актюбинская	-	-	-	-	-	-	385	100,0		
Алматинская	2	0,2	2,6	527,8	26,4	2639000,0	743	90,7		
Атырауская	-	-	-	-	-	-	97	97,0		
Восточно-Казахстанская	-	-	-	-	-	-	469	98,9		
Жамбылская	-	-	-	-	-	-	470	98,1		
Западно-Казахстанская	-	-	-	-	-	-	339	98,8		
Карагандинская	-	-	-	-	-	-	308	99,4		
Костанайская	-	-	-	-	-	-	1233	99,8		
Кызылординская	-	-	-	-	-	-	409	98,1		
Мангистауская	-	-	-	-	-	-	123	96,1		

	в том числе							Предприятия, не имеющие площадь плодово-ягодных насаждений	
	свыше 200,0 га								
	количество предприятий			площадь плодово-ягодных насаждений					
	единиц	в % ко всему количеству предприятий	в % к количеству имеющих площадь плодово-ягодных насаждений	га	в % к площади плодово-ягодных насаждений	в среднем на одно предприятие, имеющее площадь плодово-ягодных насаждений, кв. м.	количество, единиц	в % ко всему количеству предприятий	
A	39	40	41	42	43	44	45	46	
Павлодарская	-	-	-	-	-	-	202	100,0	
Северо-Казахстанская	-	-	-	-	-	-	710	99,3	
Южно-Казахстанская	-	-	-	-	-	-	2770	95,1	
г. Астана	-	-	-	-	-	-	21	100,0	
Алматы	-	-	-	-	-	-	109	97,3	

Группировка крестьянских (фермерских) хозяйств по размеру площади плодово-ягодных насаждений в разрезе регионов

	Количество хозяйств, имеющих площадь плодово- ягодных насаждений	Площадь плодово- ягодных насаждений – всего, га	в том числе						от 1,0 до 5,0 га					
			до 1,0 га			площадь плодово-ягодных насаждений			количество хозяйств			площадь плодово-ягодных насаждений		
			количество хозяйств			площадь плодово-ягодных насаждений			количество хозяйств			площадь плодово-ягодных насаждений		
			единиц	в % ко всему количеству хозяйств	в % к количеству имеющих площадь плодово- ягодных насаждений	га	в % к площади плодово- ягодных насаждений	в среднем на одно хозяйство, имеющее площадь плодово- ягодных насаждений , кв. м.	единиц	в % ко всему количеству хозяйств	в % к количеству имеющих площадь плодово- ягодных насаждений	га	в % к площади плодово- ягодных насаждений	в среднем на одно хозяйство, имеющее площадь плодово- ягодных насаждений , кв. м.
А	1	2	3	4	5	6	7	8	9	10	11	12	13	14
Республика Казахстан	4804	11199,1	1727	0,9	35,9	774,6	6,9	4485,2	2703	1,4	56,3	4812,1	43,0	17802,8
Акмолинская	2	123,0	-	-	-	-	-	-	-	-	-	-	-	-
Актюбинская	-	-	-	-	-	-	-	-	-	-	-	-	-	-
Алматинская	2610	7544,3	637	1,3	24,4	334,4	4,4	5249,6	1682	3,4	64,4	3167,3	42,0	18830,6
Атырауская	5	54,3	3	0,2	60,0	0,8	1,5	2666,7	1	0,1	20,0	3,5	6,4	35000,0
Восточно-Казахстанская	15	180,1	2	0,0	13,3	1,6	0,9	8000,0	3	0,0	20,0	9,0	5,0	30000,0
Жамбылская	121	275,4	55	0,4	45,5	28,6	10,4	5200,0	55	0,4	45,5	99,8	36,2	18145,5
Западно-Казахстанская	7	38,5	1	0,0	14,3	0,0	0,1	0,0	3	0,1	42,9	7,5	19,5	25000,0
Карагандинская	-	-	-	-	-	-	-	-	-	-	-	-	-	-
Костанайская	-	-	-	-	-	-	-	-	-	-	-	-	-	-
Кызылординская	2	5,1	1	0,0	50,0	0,2	3,9	2000,0	1	0,0	50,0	4,9	96,1	49000,0
Мангистауская	5	8,6	1	0,1	20,0	0,7	8,1	7000,0	4	0,4	80,0	7,9	91,9	19750,0
Павлодарская	1	-	1	0,0	100,0	-	-	-	-	-	-	-	-	-
Северо-Казахстанская	1	11,0	-	-	-	-	-	-	-	-	-	-	-	-
Южно-Казахстанская	2031	2950,5	1025	1,4	50,5	408,1	13,8	3981,5	951	1,3	46,8	1504,2	51,0	15817,0
г. Астана	-	-	-	-	-	-	-	-	-	-	-	-	-	-
г. Алматы	4	8,2	1	1,5	25,0	0,2	1,8	2000,0	3	4,6	75,0	8,0	98,2	26666,7

продолжение

в том числе												
от 5,0 до 10,0 га												
от 10,0 до 50,0 га												
в среднем на одно хозяйство, имеющее площадь плодово-ягодных насаждений, кв. м.												
от 5,0 до 10,0 га												
от 10,0 до 50,0 га												
в среднем на одно хозяйство, имеющее площадь плодово-ягодных насаждений, кв. м.												
от 5,0 до 10,0 га												
от 10,0 до 50,0 га												
в среднем на одно хозяйство, имеющее площадь плодово-ягодных насаждений, кв. м.												
от 5,0 до 10,0 га												
от 10,0 до 50,0 га												
в среднем на одно хозяйство, имеющее площадь плодово-ягодных насаждений, кв. м.												
от 5,0 до 10,0 га												
от 10,0 до 50,0 га												
в среднем на одно хозяйство, имеющее площадь плодово-ягодных насаждений, кв. м.												
от 5,0 до 10,0 га												
от 10,0 до 50,0 га												
в среднем на одно хозяйство, имеющее площадь плодово-ягодных насаждений, кв. м.												
от 5,0 до 10,0 га												
от 10,0 до 50,0 га												
в среднем на одно хозяйство, имеющее площадь плодово-ягодных насаждений, кв. м.												
от 5,0 до 10,0 га												
от 10,0 до 50,0 га												
в среднем на одно хозяйство, имеющее площадь плодово-ягодных насаждений, кв. м.												
от 5,0 до 10,0 га												
от 10,0 до 50,0 га												
в среднем на одно хозяйство, имеющее площадь плодово-ягодных насаждений, кв. м.												
от 5,0 до 10,0 га												
от 10,0 до 50,0 га												
в среднем на одно хозяйство, имеющее площадь плодово-ягодных насаждений, кв. м.												
от 5,0 до 10,0 га												
от 10,0 до 50,0 га												
в среднем на одно хозяйство, имеющее площадь плодово-ягодных насаждений, кв. м.												
от 5,0 до 10,0 га												
от 10,0 до 50,0 га												
в среднем на одно хозяйство, имеющее площадь плодово-ягодных насаждений, кв. м.												
от 5,0 до 10,0 га												
от 10,0 до 50,0 га												
в среднем на одно хозяйство, имеющее площадь плодово-ягодных насаждений, кв. м.												
от 5,0 до 10,0 га												
от 10,0 до 50,0 га												
в среднем на одно хозяйство, имеющее площадь плодово-ягодных насаждений, кв. м.												
от 5,0 до 10,0 га												
от 10,0 до 50,0 га												
в среднем на одно хозяйство, имеющее площадь плодово-ягодных насаждений, кв. м.												
от 5,0 до 10,0 га												
от 10,0 до 50,0 га												
в среднем на одно хозяйство, имеющее площадь плодово-ягодных насаждений, кв. м.												
от 5,0 до 10,0 га												
от 10,0 до 50,0 га												
в среднем на одно хозяйство, имеющее площадь плодово-ягодных насаждений, кв. м.												
от 5,0 до 10,0 га												
от 10,0 до 50,0 га												
в среднем на одно хозяйство, имеющее площадь плодово-ягодных насаждений, кв. м.												
от 5,0 до 10,0 га												
от 10,0 до 50,0 га												
в среднем на одно хозяйство, имеющее площадь плодово-ягодных насаждений, кв. м.												
от 5,0 до 10,0 га												
от 10,0 до 50,0 га												
в среднем на одно хозяйство, имеющее площадь плодово-ягодных насаждений, кв. м.												
от 5,0 до 10,0 га												
от 10,0 до 50,0 га												
в среднем на одно хозяйство, имеющее площадь плодово-ягодных насаждений, кв. м.												
от 5,0 до 10,0 га												
от 10,0 до 50,0 га												
в среднем на одно хозяйство, имеющее площадь плодово-ягодных насаждений, кв. м.												
от 5,0 до 10,0 га												
от 10,0 до 50,0 га												
в среднем на одно хозяйство, имеющее площадь плодово-ягодных насаждений, кв. м.												
от 5,0 до 10,0 га												
от 10,0 до 50,0 га												
в среднем на одно хозяйство, имеющее площадь плодово-ягодных насаждений, кв. м.												
от 5,0 до 10,0 га												
от 10,0 до 50,0 га												
в среднем на одно хозяйство, имеющее площадь плодово-ягодных насаждений, кв. м.												
от 5,0 до 10,0 га												
от 10,0 до 50,0 га												
в среднем на одно хозяйство, имеющее площадь плодово-ягодных насаждений, кв. м.												
от 5,0 до 10,0 га												
от 10,0 до 50,0 га												
в среднем на одно хозяйство, имеющее площадь плодово-ягодных насаждений, кв. м.												
от 5,0 до 10,0 га												
от 10,0 до 50,0 га												
в среднем на одно хозяйство, имеющее площадь плодово-ягодных насаждений, кв. м.												
от 5,0 до 10,0 га												
от 10,0 до 50,0 га												
в среднем на одно хозяйство, имеющее площадь плодово-ягодных насаждений, кв. м.												
от 5,0 до 10,0 га												
от 10,0 до 50,0 га												
в среднем на одно хозяйство, имеющее площадь плодово-ягодных насаждений, кв. м.												
от 5,0 до 10,0 га												
от 10,0 до 50,0 га												
в среднем на одно хозяйство, имеющее площадь плодово-ягодных насаждений, кв. м.												
от 5,0 до 10,0 га												
от 10,0 до 50,0 га												
в среднем на одно хозяйство, имеющее площадь плодово-ягодных насаждений, кв. м.												
от 5,0 до 10,0 га												
от 10,0 до 50,0 га												
в среднем на одно хозяйство, имеющее площадь плодово-ягодных насаждений, кв. м.												
от 5,0 до 10,0 га												
от 10,0 до 50,0 га												
в среднем на одно хозяйство, имеющее площадь плодово-ягодных насаждений, кв. м.												
от 5,0 до 10,0 га												
от 10,0 до 50,0 га												
в среднем на одно хозяйство, имеющее площадь плодово-ягодных насаждений, кв. м.												
от 5,0 до 10,0 га												
от 10,0 до 50,0 га												
в среднем на одно хозяйство, имеющее площадь плодово-ягодных насаждений, кв. м.												
от 5,0 до 10,0 га												
от 10,0 до 50,0 га												
в среднем на одно хозяйство, имеющее площадь плодово-ягодных насаждений, кв. м.												
от 5,0 до 10,0 га												
от 10,0 до 50,0 га												
в среднем на одно хозяйство, имеющее площадь плодово-ягодных насаждений, кв. м.												
от 5,0 до 10,0 га												
от 10,0 до 50,0 га												
в среднем на одно хозяйство, имеющее площадь плодово-ягодных насаждений, кв. м.												
от 5,0 до 10,0 га												
от 10,0 до 50,0 га												
в среднем на одно хозяйство, имеющее площадь плодово-ягодных насаждений, кв. м.												
от 5,0 до 10,0 га												
от 10,0 до 50,0 га												
в среднем на одно хозяйство, имеющее площадь плодово-ягодных насаждений, кв. м.												
от 5,0 до 10,0 га												
от 10,0 до 50,0 га												
в среднем на одно хозяйство, имеющее площадь плодово-ягодных насаждений, кв. м.												
от 5,0 до 10,0 га												
от 10,0 до 50,0 га												
в среднем на одно хозяйство, имеющее площадь плодово-ягодных насаждений, кв. м.												
от 5,0 до 10,0 га												
от 10,0 до 50,0 га												
в среднем на одно хозяйство, имеющее площадь плодово-ягодных насаждений, кв. м.												
от 5,0 до 10,0 га												
от 10,0 до 50,0 га												
в среднем на одно хозяйство, имеющее площадь плодово-ягодных насаждений, кв. м.												
от 5,0 до 10,0 га												
от 10,0 до 50,0 га												
в среднем на одно хозяйство, имеющее площадь плодово-ягодных насаждений, кв. м.												
от 5,0 до 10,0 га												
от 10,0 до 50,0 га												
в среднем на одно хозяйство, имеющее площадь плодово-ягодных насаждений, кв. м.												
от 5,0 до 10,0 га												
от 10,0 до 50,0 га												
в среднем на одно хозяйство, имеющее площадь плодово-ягодных насаждений, кв. м.												
от 5,0 до 10,0 га												
от 10,0 до 50,0 га												
в среднем на одно хозяйство, имеющее площадь плодово-ягодных насаждений, кв. м.												
от 5,0 до 10,0 га												
от 10,0 до 50,0 га												
в среднем на одно хозяйство, имеющее площадь плодово-ягодных насаждений, кв. м.												
от 5,0 до 10,0 га												
от 10,0 до 50,0 га												
в среднем на одно хозяйство, имеющее площадь плодово-ягодных насаждений, кв. м.												
от 5,0 до 10,0 га												
от 10,0 до 50,0 га												
в среднем на одно хозяйство, имеющее площадь плодово-ягодных насаждений, кв. м.												
от 5,0 до 10,0 га												
от 10,0 до 50,0 га												
в среднем на одно хозяйство, имеющее площадь плодово-ягодных насаждений, кв. м.												
от 5,0 до 10,0 га												
от 10,0 до 50,0 га												
в среднем на одно хозяйство, имеющее площадь плодово-ягодных насаждений, кв. м.												
от 5,0 до 10,0 га												
от 10,0 до 50,0 га												
в среднем на одно хозяйство, имеющее площадь плодово-ягодных насаждений, кв. м.												
от 5,0 до 10,0 га												
от 10,0 до 50,0 га												
в среднем на одно хозяйство, имеющее площадь плодово-ягодных насаждений, кв. м.												
от 5,0 до 10,0 га												
от 10,0 до 50,0 га												
в среднем на одно хозяйство, имеющее площадь плодово-ягодных насаждений, кв. м.												
от 5,0 до 10,0 га												
от 10,0 до 50,0 га												
в среднем на одно хозяйство, имеющее площадь плодово-ягодных насаждений, кв. м.												
от 5,0 до 10,0 га												
от 10,0 до 50,0 га												
в среднем на одно хозяйство, имеющее площадь плодово-ягодных насаждений, кв. м.												
от 5,0 до 10,0 га												
от 10,0 до 50,0 га												
в среднем на одно хозяйство, имеющее площадь плодово-ягодных насаждений, кв. м.												
от 5,0 до 10,0 га												
от 10,0 до 50,0 га												
в среднем на одно хозяйство, имеющее площадь плодово-ягодных насаждений, кв. м.												
от 5,0 до 10,0 га												
от 10,0 до 50,0 га												
в среднем на одно хозяйство, имеющее площадь плодово-ягодных насаждений, кв. м.												
от 5,0 до 10,0 га												
от 10,0 до 50,0 га												
в среднем на одно хозяйство, имеющее площадь плодово-ягодных насаждений, кв. м.												
от 5,0 до 10,0 га												
от 10,0 до 50,0 га												
в среднем												

продолжение

в том числе												
	от 50,0 до 100,0 га					от 100,0 до 200,0 га						
	количество хозяйств					количество хозяйств						
	единиц	в % ко всему количеству хозяйств	в % к количеству хозяйств имеющих площадь плодово-ягодных насаждений	га	в % к площади плодово-ягодных насаждений	в среднем на одно хозяйство, имеющее площадь плодово-ягодных насаждений, кв. м.	единиц	в % ко всему количеству хозяйств	в % к количеству хозяйств имеющих площадь плодово-ягодных насаждений	га	в % к площади плодово-ягодных насаждений	в среднем на одно хозяйство, имеющее площадь плодово-ягодных насаждений, кв. м.
A	27	28	29	30	31	32	33	34	35	36	37	38
Республика Казахстан	8	0,0	0,2	554,8	5,0	693500,0	4	0,0	0,1	474,1	4,2	1185250,0
Акмолинская	-	-	-	-	-	-	1	0,0	50,0	102,0	82,9	1020000,0
Актюбинская	-	-	-	-	-	-	-	-	-	-	-	-
Алматинская	6	0,0	0,2	454,8	6,0	758000,0	2	0,0	0,1	258,1	3,4	1290500,0
Атырауская	1	0,1	20,0	50,0	92,1	500000,0	-	-	-	-	-	-
Восточно-Казахстанская	-	-	-	-	-	-	-	-	-	-	-	-
Жамбылская	1	0,0	0,8	50,0	18,2	500000,0	-	-	-	-	-	-
Западно-Казахстанская	-	-	-	-	-	-	-	-	-	-	-	-
Карагандинская	-	-	-	-	-	-	-	-	-	-	-	-

в том числе												
от 50,0 до 100,0 га												
от 100,0 до 200,0 га												
	количество хозяйств		площадь плодово-ягодных насаждений		количество хозяйств			площадь плодово-ягодных насаждений		в среднем на одно хозяйство, имеющее площадь плодово-ягодных насаждений, кв. м.		
	единиц	в % ко всему количеству хозяйств	в % к площади плодово-ягодных насаждений	га	в % к площади плодово-ягодных насаждений	единиц	в % ко всему количеству хозяйств	в % к количеству хозяйств, имеющих площадь плодово-ягодных насаждений	га		в % к площади плодово-ягодных насаждений	
A	27	28	29	30	31	32	33	34	35	36	37	38
Костанайская	-	-	-	-	-	-	-	-	-	-	-	-
Кызылординская	-	-	-	-	-	-	-	-	-	-	-	-
Мангистауская	-	-	-	-	-	-	-	-	-	-	-	-
Павлодарская	-	-	-	-	-	-	-	-	-	-	-	-
Северо-Казахстанская	-	-	-	-	-	-	-	-	-	-	-	-
Южно-Казахстанская	-	-	-	-	-	-	1	0,0	0,0	114,0	3,9	114000,0
г. Астана	-	-	-	-	-	-	-	-	-	-	-	-
Алматы	-	-	-	-	-	-	-	-	-	-	-	-

### окончание

в том числе									
свыше 200,0 га					площадь плодово-ягодных насаждений				
единиц	количество хозяйств		площадь плодово-ягодных насаждений		количество хозяйств		площадь плодово-ягодных насаждений		в среднем на одно хозяйство, имеющее площадь плодово-ягодных насаждений, кв. м.
	в % ко всему количеству хозяйств	в % к количеству хозяйств, имеющих площадь плодово-ягодных насаждений	га	в % к площади плодово-ягодных насаждений	единиц	в % ко всему количеству хозяйств	га	в % к площади плодово-ягодных насаждений	
A	39	40	41	42	43	44	45	46	47
Республика Казахстан	2	0,0	0,0	730,0	6,5	3650000,0	189502	46	97,5
Акмолинская	-	-	-	-	-	-	5031	100,0	100,0
Актюбинская	-	-	-	-	-	-	5344	100,0	100,0
Алматинская	1	0,0	0,0	229,0	3,0	2290000,0	47249	94,8	99,7
Атырауская	-	-	-	-	-	-	1983	99,7	99,9
Восточно-Казахстанская	-	-	-	-	-	-	16362	99,9	99,9
Жамбылская	-	-	-	-	-	-	15102	99,2	99,2
Западно-Казахстанская	-	-	-	-	-	-	4315	99,8	99,8
Карагандинская	-	-	-	-	-	-	6520	100,0	100,0
Костанайская	-	-	-	-	-	-	6685	100,0	100,0
Кызылординская	-	-	-	-	-	-	2772	99,9	99,9
Мангистауская	-	-	-	-	-	-	981	99,5	99,5
Павлодарская	-	-	-	-	-	-	3755	100,0	100,0
Северо-Казахстанская	-	-	-	-	-	-	4603	100,0	100,0
Южно-Казахстанская	1	0,0	0,0	501,0	17,0	5010000,0	68730	97,1	97,1
г. Астана	-	-	-	-	-	-	9	100,0	100,0
г. Алматы	-	-	-	-	-	-	61	93,8	93,8

Хозяйства, не имеющие площадь плодово-ягодных насаждений

количество, не имеющие площадь плодово-ягодных насаждений

в % ко всему количеству хозяйств



# Группировка хозяйств населения по размеру площади плодово-ягодных насаждений в разрезе регионов

	Количество хозяйств, имеющих площадь плодово-ягодных насаждений	Площадь плодово-ягодных насаждений – всего, кв. м.	в том числе										от 10000,0 до 50000,0 кв. м.			
			До 10000,0 кв. м.					количество хозяйств					количество хозяйств			
			площадь					площадь					площадь			
			единиц	в % ко всему количеству хозяйств	кв. м.	в % к площади плодово-ягодных насаждений	в среднем на одно хозяйство, имеющее плодово-ягодных насаждений, кв. м.	единиц	в % ко всему количеству хозяйств	кв. м.	в % к площади плодово-ягодных насаждений	в среднем на одно хозяйство, имеющее плодово-ягодных насаждений, кв. м.	единиц	в % ко всему количеству хозяйств	кв. м.	в % к площади плодово-ягодных насаждений
1	2	3	4	5	6	7	8	9	10	11	12	13	14			
А																
Республика Казахстан	1331225	170388461,9	1331120	48,4	100,0	161537978,9	94,8	121,4	62	0,0	0,0	1375259,0	0,8	22181,6		
Акмолинская	91741	7192353,0	91715	44,0	100,0	5860018,0	81,5	63,9	12	0,0	0,0	225100,0	3,1	18758,3		
Актюбинская	23645	1560466,6	23645	19,8	100,0	1560466,6	100,0	66,0	-	-	-	-	-	-		
Алматинская	222622	44145948,0	222573	58,7	100,0	38799559,0	87,9	174,3	25	0,0	0,0	602100,0	1,4	24084,0		
Атырауская	13952	882554,2	13952	22,7	100,0	882554,2	100,0	63,3	-	-	-	-	-	-		
Восточно-Казахстанская	132176	10895921,6	132169	42,4	100,0	9490843,6	87,1	71,8	5	0,0	0,0	132078,0	1,2	26415,6		
Жамбылская	103052	11835342,5	103050	57,0	100,0	11790098,5	99,6	114,4	2	0,0	0,0	45244,0	0,4	22622,0		
Западно-Казахстанская	53720	3960994,4	53719	41,5	100,0	3948415,4	99,7	73,5	1	0,0	0,0	12579,0	0,3	12579,0		
Карагандинская	98587	5813820,7	98586	50,8	100,0	5795820,7	99,7	58,8	1	0,0	0,0	18000,0	0,3	18000,0		
Костанайская	115399	7129403,2	115399	55,9	100,0	7129403,2	100,0	61,8	-	-	-	-	-	-		
Кызылординская	22702	4220924,4	22701	21,7	100,0	4198924,4	99,5	185,0	1	0,0	0,0	22000,0	0,5	22000,0		
Мангистауская	564	33597,2	564	1,7	100,0	33597,2	100,0	59,6	-	-	-	-	-	-		
Павлодарская	55508	2849259,9	55508	37,5	100,0	2849259,9	100,0	51,3	-	-	-	-	-	-		
Северо-Казахстанская	83599	6406907,8	83599	48,6	100,0	6406907,8	100,0	76,6	-	-	-	-	-	-		
Южно-Казахстанская	227384	58087778,1	227366	63,8	100,0	57418920,1	98,8	252,5	15	0,0	0,0	318158,0	0,5	21210,5		
г. Астана	8152	1101072,5	8152	21,6	100,0	1101072,5	100,0	135,1	-	-	-	-	-	-		
г. Алматы	78422	4272118,1	78422	72,2	100,0	4272118,1	100,0	54,5	-	-	-	-	-	-		

## продолжение

	в том числе													
	от 50000,0 до 100000,0 кв. м.							от 100000,0 до 500000,0 кв. м.						
	количество хозяйств							количество хозяйств						
	единиц	в % ко всему количеству хозяйств	в % к количеству хозяйств, имеющих плодово-ягодных насаждений	кв. м.	площадь			в среднем на одно хозяйство, имеющее плодово-ягодных насаждений, кв. м.	единиц	в % ко всему количеству хозяйств	в % к количеству хозяйств, имеющих плодово-ягодных насаждений	кв. м.	в % к площади плодово-ягодных насаждений	в среднем на одно хозяйство, имеющее плодово-ягодных насаждений, кв. м.
площади плодово-ягодных насаждений					площади плодово-ягодных насаждений	площади плодово-ягодных насаждений								
A	15	16	17	18	19	20	21	22	23	24	25	26		
Республика Казахстан	20	0,0	0,0	1096287,0	0,6	54814,4	18	0,0	0,0	2480144,0	1,5	137785,8		
Акмолинская	8	0,0	0,0	400072,0	5,6	50009,0	6	0,0	0,0	707163,0	9,8	117860,5		
Актюбинская	-	-	-	-	-	-	-	-	-	-	-	-		
Алматинская	9	0,0	0,0	540515,0	1,2	60057,2	11	0,0	0,0	1522981,0	3,4	138452,8		
Атырауская	-	-	-	-	-	-	-	-	-	-	-	-		





в том числе														
от 500000,0 до 1000000,0 кв. м.														
количество хозяйств							количество хозяйств							
	единиц	в % ко всему количеству хозяйств	в % к количеству имеющих плодово–ягодных насаждений	кв. м.	площадь		в среднем на одно хозяйство, имеющее плодово–ягодных насаждений, кв. м.	единиц	в % ко всему количеству хозяйств	в % к количеству имеющих плодово–ягодных насаждений	кв. м.	площадь	в % к количеству имеющих плодово–ягодных насаждений	в среднем на одно хозяйство, имеющее плодово–ягодных насаждений, кв. м.
A	27	28	29	30	31	32	33	34	35	36	37	38		
Западно–Казахстанская	-	-	-	-	-	-	-	-	-	-	-	-	-	-
Карагандинская	-	-	-	-	-	-	-	-	-	-	-	-	-	-
Костанайская	-	-	-	-	-	-	-	-	-	-	-	-	-	-
Кызылординская	-	-	-	-	-	-	-	-	-	-	-	-	-	-
Мангистауская	-	-	-	-	-	-	-	-	-	-	-	-	-	-
Павлодарская	-	-	-	-	-	-	-	-	-	-	-	-	-	-
Северо–Казахстанская	-	-	-	-	-	-	-	-	-	-	-	-	-	-
Южно–Казахстанская	-	-	-	-	-	-	-	-	-	-	-	-	-	-
г. Астана	-	-	-	-	-	-	-	-	-	-	-	-	-	-
Алматы	-	-	-	-	-	-	-	-	-	-	-	-	-	-

### окончание

Хозяйства, не имеющие площадь плодово-ягодных насаждений			
количество, единиц	в % ко всему количеству хозяйств	количество, единиц	в % ко всему количеству хозяйств
A	40	39	40
Республика Казахстан	1421230	1421230	51,6
Акмолинская	116930	116930	56,0
Актюбинская	96065	96065	80,2
Алматинская	156798	156798	41,3
Атырауская	47626	47626	77,3
Восточно-Казахстанская	179463	179463	57,6
Жамбылская	77732	77732	43,0
Западно-Казахстанская	75746	75746	58,5
Карагандинская	95568	95568	49,2
Костанайская	91224	91224	44,2
Кызылординская	81888	81888	78,3
Мангистауская	32466	32466	98,3
Павлодарская	92529	92529	62,5
Северо-Казахстанская	88425	88425	51,4
Южно-Казахстанская	128998	128998	36,2
г. Астана	29513	29513	78,4
г. Алматы	30259	30259	27,8

единиц

ra

### Семечковые насаждения. Количество деревьев и кустов по регионам

	Все категории хозяйств			в том числе					
	площадь, всего		количество деревьев и кустов, Тыс. штук	предприятия		крестьянские (фермерские) хозяйства		хозяйства населения	
				площадь, всего	количество деревьев и кустов, Тыс. штук	площадь, всего	количество деревьев и кустов, Тыс. штук	площадь, всего	количество деревьев и кустов, Тыс. штук
А	1	2	3	4	5	6	7	8	
Республика Казахстан	23740,9	11852,7	4790,8	1495,1	10767,0	3370,9	8183,1	6986,8	
Акмолинская	465,1	566,1	192,5	98,4	36,8	7,4	235,8	460,3	
Актюбинская	37,0	143,4	-	98,4	-	7,4	37,0	37,6	
Алматинская	12088,9	4698,0	1939,2	610,5	7371,4	2336,7	2778,3	1750,7	
Атырауская	109,3	41,2	41,9	10,3	46,8	2,7	20,6	28,2	
Восточно- Казахстанская	670,1	1232,5	49,0	21,0	145,6	46,7	475,5	1164,8	
Жамбылская	1077,7	732,4	225,0	30,7	266,7	125,8	586,0	575,9	
Западно- Казахстанская	164,6	145,4	10,0	0,9	38,5	16,7	116,1	127,8	
Карагандинская	126,2	223,2	4,0	0,0	-	16,7	122,2	206,5	
Костанайская	283,3	410,5	22,0	8,6	-	16,7	261,3	385,2	

	Все категории хозяйств				в том числе					
	предприятия		крестьянские (фермерские)		хозяйства		хозяйства населения			
	площадь, всего	количество деревьев и кустов, тыс. штук	площадь, всего	количество деревьев и кустов, тыс. штук	площадь, всего	количество деревьев и кустов, тыс. штук	площадь, всего	количество деревьев и кустов, тыс. штук		
А	1	2	3	4	5	6	7	8		
Кызылординская	206,1	182,8	55,5	18,7	3,7	20,6	146,9	143,6		
Мангистауская	11,9	4,8	10,3	2,2	1,0	1,0	0,6	1,6		
Павлодарская	73,4	194,1	-	2,2	-	1,0	73,4	190,9		
Северо-Казахстанская	263,8	273,7	21,9	14,7	-	1,0	241,9	257,9		
Южно-Казахстанская	7871,7	2730,6	2215,5	677,5	2851,2	811,2	2805,0	1241,9		
г. Астана	48,2	1533,6	-	677,5	-	811,2	48,2	45,0		
г. Алматы	243,8	372,4	4,0	1,4	5,3	2,2	234,5	368,8		

Площадь насаждений по видам семечковых культур и её структура по категориям хозяйств Республики Казахстан га

	Площадь – всего, га				Структура площади по категориям хозяйств, в %						Структура площади семечковых культур, в %			
	все категории хозяйств	в том числе		хозяйства населения	все категории хозяйств			хозяйства населения	в том числе		все категории хозяйств	предприятия	крестьянские (фермерские)	хозяйства населения
		предприятия	крестьянские (фермерские)		предприятия	крестьянские (фермерские)	крестьянские (фермерские)		предприятия	крестьянские (фермерские)				
А	1	2	3	4	5	6	7	8	9	10	11	12		
Семечковые культуры, всего	23740,9	4790,8	10767,0	8183,1	100,0	20,2	45,4	34,5	100,0	100,0	100,0	100,0	100,0	100,0
в том числе:														
яблоня	21702,2	4657,1	10146,8	6898,3	100,0	21,5	46,8	31,8	91,4	97,2	94,2	84,3		
груша	1810,5	129,9	576,9	1103,7	100,0	7,2	31,9	61,0	7,6	2,7	5,4	13,5		
рябина	56,1	2,7	25,0	28,4	100,0	4,8	44,6	50,6	0,2	0,1	0,2	0,3		
айва	115,9	-	18,3	97,6	100,0	-	15,8	84,2	0,5	-	0,2	1,2		
боярышник	13,5	-	-	13,5	100,0	-	-	100,0	0,1	-	-	0,2		
шиповник	13,0	-	-	13,0	100,0	-	-	100,0	0,1	-	-	0,2		
ирга	28,6	1,0	-	27,6	100,0	3,5	-	96,5	0,1	0,0	-	0,3		
другие семечковые культуры	1,1	-	-	1,1	100,0	-	-	100,0	0,0	-	-	0,0		

Площадь насаждений по видам семечковых культур и её структура в разрезе регионов

га

	Площадь – всего, га								
	Семечковые культуры – всего	в том числе							
		яблоня	груша	рябина	айва	боярышник	шиповник	ирга	другие семечковые культуры
A	1	2	3	4	5	6	7	8	9
Республика Казахстан	23740,9	21702,2	1810,5	56,1	115,9	13,5	13,0	28,6	1,1
Акмолинская	465,1	435,5	22,8	2,0	0,0	1,2	1,1	2,4	0,2
Актюбинская	37,0	33,0	3,6	0,3	0,0	0,0	0,0	0,0	0,0
Алматинская	12088,9	11004,9	1056,7	25,4	0,6	0,5	0,3	0,1	0,3
Атырауская	109,3	104,5	4,4	0,0	0,4	-	0,0	-	-
Восточно-Казахстанская	670,1	647,3	14,7	4,0	0,0	0,3	0,2	3,6	0,0
Жамбылская	1077,7	896,0	180,8	0,0	0,9	0,0	0,1	-	-
Западно-Казахстанская	164,6	157,8	4,7	0,6	0,0	1,1	0,2	0,1	0,1
Карагандинская	126,2	106,9	14,9	2,5	0,0	0,7	0,5	0,6	-
Костанайская	283,3	245,5	29,7	4,8	-	0,5	0,8	1,9	0,0
Кызылординская	206,1	187,7	17,4	0,0	1,0	-	0,0	-	0,0
Мангистауская	11,9	8,3	3,3	-	0,3	-	-	-	0,0
Павлодарская	73,4	65,9	5,2	1,0	-	0,1	0,3	0,9	0,0
Северо-Казахстанская	263,8	202,1	12,3	14,8	-	6,6	8,9	18,8	0,3
Южно-Казахстанская	7871,7	7397,4	358,5	0,3	112,5	2,4	0,5	2,4	0,1
г. Астана	48,2	40,6	6,8	0,4	0,0	0,1	0,1	0,2	0,0
г. Алматы	243,8	168,8	75,0	-	-	0,0	-	-	-

ОКОНЧАНИЕ

	Структура площади насаждений по видам семечковых культур, в %								
	Семечковые культуры – всего	в том числе							
		яблоня	груша	рябина	айва	боярышник	шиповник	ирга	другие семечковые культуры
A	10	11	12	13	14	15	16	17	18
Республика Казахстан	100,0	91,4	7,6	0,2	0,5	0,1	0,1	0,1	0,0
Акмолинская	100,0	93,6	4,9	0,4	0,0	0,3	0,2	0,5	0,0
Актюбинская	100,0	89,3	9,7	0,7	0,0	0,1	0,2	0,0	0,0
Алматинская	100,0	91,0	8,7	0,2	0,0	0,0	0,0	0,0	0,0
Атырауская	100,0	95,6	4,0	0,0	0,4	-	0,0	-	-
Восточно-Казахстанская	100,0	96,6	2,2	0,6	0,0	0,0	0,0	0,5	0,0
Жамбылская	100,0	83,1	16,8	0,0	0,1	0,0	0,0	-	-
Западно-Казахстанская	100,0	95,9	2,8	0,4	0,0	0,7	0,1	0,0	0,1
Карагандинская	100,0	84,7	11,8	2,0	0,0	0,5	0,4	0,5	-
Костанайская	100,0	86,7	10,5	1,7	-	0,2	0,3	0,7	0,0
Кызылординская	100,0	91,1	8,4	0,0	0,5	-	0,0	-	0,0
Мангистауская	100,0	69,8	27,5	-	2,7	-	-	-	0,0
Павлодарская	100,0	89,9	7,1	1,3	-	0,1	0,4	1,2	0,0
Северо-Казахстанская	100,0	76,6	4,7	5,6	-	2,5	3,4	7,1	0,1
Южно-Казахстанская	100,0	94,0	4,6	0,0	1,4	0,0	0,0	0,0	0,0
г. Астана	100,0	84,2	14,1	0,9	0,0	0,1	0,2	0,4	0,0
г. Алматы	100,0	69,2	30,8	-	-	0,0	-	-	-

Региональная структура площади насаждений по видам семечковых культур

в процентах

	Семечковые культуры – всего	в том числе									ирга	другие семечковые культуры
		яблоня	груша	рябина	айва	боярышник	шиповник	7	8	9		
A	1	2	3	4	5	6	7	8	9			
Республика Казахстан	100,0	100,0	100,0	100,0	100,0	100,0	100,0	100,0	100,0	100,0	100,0	
Акмолинская	2,0	2,0	1,3	3,5	0,0	9,1	8,1	8,2	17,4	8,2	17,4	
Актюбинская	0,2	0,2	0,2	0,4	0,0	0,3	0,7	0,0	0,7	0,0	0,7	
Алматинская	50,9	50,7	58,4	45,3	0,5	3,8	2,1	0,3	30,3	0,3	30,3	
Атырауская	0,5	0,5	0,2	0,0	0,4	-	0,0	-	-	-	-	
Восточно-Казахстанская	2,8	3,0	0,8	7,1	0,0	1,9	1,8	12,5	2,8	12,5	2,8	
Жамбылская	4,5	4,1	10,0	0,8	0,0	0,1	0,4	-	-	-	-	
Западно-Казахстанская	0,7	0,7	0,3	1,1	0,0	8,0	1,4	0,3	12,8	0,3	12,8	
Карагандинская	0,5	0,5	0,8	4,5	0,0	5,1	4,1	2,2	4,1	2,2	-	
Костанайская	1,2	1,1	1,6	8,6	-	3,8	6,1	6,7	0,9	6,7	0,9	
Кызылординская	0,9	0,9	1,0	0,0	0,9	-	0,2	-	0,0	-	0,0	
Мангистауская	0,1	0,0	0,2	-	0,3	-	-	-	0,0	-	0,0	
Павлодарская	0,3	0,3	0,3	1,7	-	0,7	2,4	3,0	0,0	3,0	0,0	
Северо-Казахстанская	1,1	0,9	0,7	26,4	-	48,7	68,2	66,0	26,6	66,0	26,6	
Южно-Казахстанская	33,2	34,1	19,8	0,5	97,1	18,0	3,6	0,2	8,3	0,2	8,3	
г. Астана	0,2	0,2	0,4	0,8	0,0	0,5	0,9	0,6	0,9	0,6	0,9	
г. Алматы	1,0	0,8	4,1	-	-	0,0	-	-	-	-	-	

Структура площади семечковых насаждений по категориям хозяйств (диаграмма)

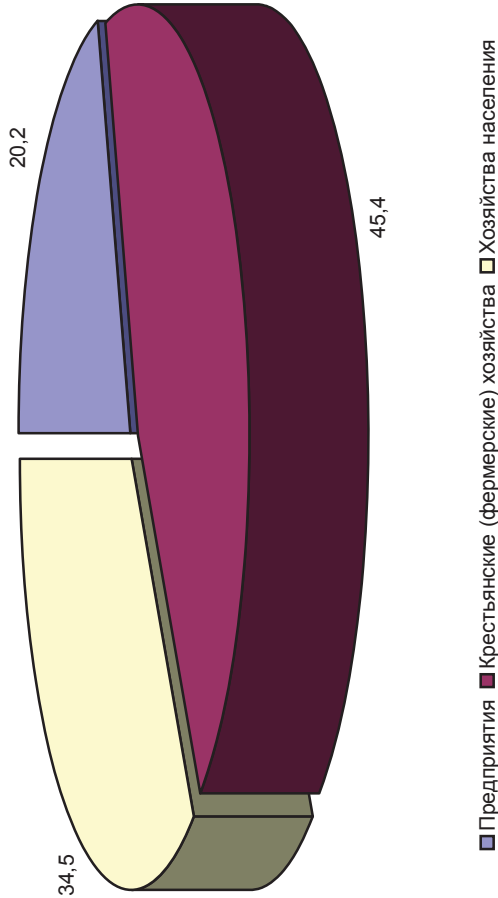

Структура площади насаждений по видам семечковых культур в Республике Казахстан (диаграмма)

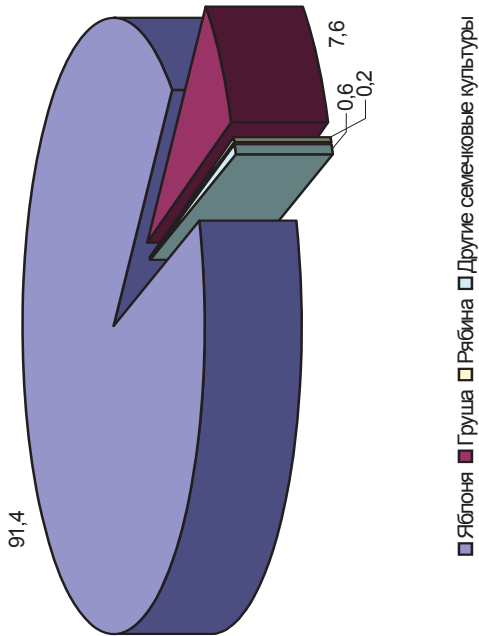

Площадь семечковых культур и их возрастной состав по категориям хозяйств

	Все категории хозяйств										в том числе предприятия			
	площадь – всего, га	в том числе по возрастам					площадь – всего, га	в том числе по возрастам						
		до 5 лет	5 – 10 лет	10 – 25 лет	свыше 25 лет	5		до 5 лет	5 – 10 лет	10 – 25 лет	свыше 25 лет			
												2	3	4
А	1	2	3	4	5	6	7	8	9	10				
Республика Казахстан	23740,9	2362,3	5381,8	9081,2	6915,7	4790,8	375,9	461,5	2039,7	1913,7				
Акмолинская	465,1	12,5	237,4	110,8	104,4	192,5	-	82,0	55,8	54,7				
Актюбинская	37,0	10,4	15,4	8,2	3,0	-	-	-	-	-				
Алматинская	12088,9	992,6	1943,8	4202,9	4949,6	1939,2	140,5	88,3	790,0	920,4				
Атырауская	109,3	51,1	9,0	24,5	24,8	41,9	0,7	1,6	16,1	23,5				
Восточно- Казахстанская	670,1	28,4	249,7	244,7	147,3	49,0	-	0,0	42,0	7,0				
Жамбылская	1077,7	274,9	332,2	286,4	184,2	225,0	45,0	52,0	49,0	79,0				
Западно–Казахстанская	164,6	11,8	61,4	49,1	42,3	10,0	1,0	-	5,0	4,0				
Карагандинская	126,2	15,0	49,6	52,7	8,9	4,0	-	-	4,0	-				
Костанайская	283,3	20,9	111,1	129,7	21,5	22,0	-	4,0	16,0	2,0				
Кызылординская	206,1	29,8	63,1	103,8	9,4	55,5	0,8	0,8	51,9	2,0				
Мангистауская	11,9	11,9	0,0	-	0,0	10,3	10,3	-	-	-				

га

	Все категории хозяйств										в том числе			
	площадь – всего, га										предприятия			
											в том числе по возрастам			
А	1	до 5 лет		5 – 10 лет		10 – 25 лет		свыше 25 лет		площадь – всего, га	в том числе по возрастам			
		2	3	4	5	6	7	8	9		10	11	12	13
Павлодарская	73,4	6,9	37,8	25,2	3,4	-	-	-	-	-	-	-	-	-
Северо-Казахстанская	263,8	21,6	77,6	130,9	33,5	21,9	8,4	2,0	4,5	7,0	-	-	-	-
Южно-Казахстанская	7871,7	839,0	2108,8	3590,5	1333,2	2215,5	167,3	230,8	1003,3	814,1	-	-	-	-
г. Астана	48,2	12,5	14,0	21,1	0,6	-	-	-	-	-	-	-	-	-
г. Алматы	243,8	22,8	71,0	100,5	49,5	4,0	2,0	0,1	1,8	0,1	-	-	-	-

## Окончание

	Все категории хозяйств										в том числе			
	площадь – всего, га										хозяйства населения			
											в том числе по возрастам			
А	11	до 5 лет		5 – 10 лет		10 – 25 лет		свыше 25 лет		площадь – всего, га	в том числе по возрастам			
		12	13	14	15	16	17	18	19		20	21	22	23
Республика Казахстан	10767,0	931,6	1892,2	4113,2	3830,0	8183,1	1054,8	3028,0	2928,3	1172,0	-	-	-	-
Акмолинская	36,8	-	-	-	36,8	235,8	12,5	155,4	55,0	12,9	-	-	-	-
Актюбинская	-	-	-	-	-	37,0	10,4	15,4	8,2	3,0	-	-	-	-
Алматинская	7371,4	517,9	1037,4	2429,1	3387,0	2778,3	334,2	818,1	983,8	642,2	-	-	-	-
Атырауская	46,8	46,8	-	-	0,0	20,6	3,6	7,4	8,4	1,3	-	-	-	-
Восточно-Казахстанская	145,6	-	131,6	14,0	-	475,5	28,4	118,1	188,7	140,3	-	-	-	-
Жамбылская	266,7	75,7	17,4	92,8	80,8	586,0	154,2	262,8	144,6	24,4	-	-	-	-
Западно-Казахстанская	38,5	1,0	18,0	3,0	16,5	116,1	9,8	43,4	41,1	21,8	-	-	-	-
Карагандинская	-	-	-	-	-	122,2	15,0	49,6	48,7	8,9	-	-	-	-
Костанайская	-	-	-	-	-	261,3	20,9	107,1	113,7	19,5	-	-	-	-
Кызылординская	3,7	-	3,5	0,2	-	146,9	29,1	58,8	51,7	7,4	-	-	-	-
Мангистауская	1,0	1,0	-	-	-	0,6	0,6	0,0	-	0,0	-	-	-	-
Павлодарская	-	-	-	-	-	73,4	6,9	37,8	25,2	3,4	-	-	-	-
Северо-Казахстанская	-	-	-	-	-	241,9	13,2	75,6	126,4	26,5	-	-	-	-
Южно-Казахстанская	2851,2	289,2	679,1	1574,1	308,8	2805,0	382,6	1199,0	1013,1	210,3	-	-	-	-
г. Астана	-	-	-	-	-	48,2	12,5	14,0	21,1	0,6	-	-	-	-
г. Алматы	5,3	-	5,3	-	-	234,5	20,8	65,6	98,7	49,4	-	-	-	-

## Структура возрастного состава семечковых культур по категориям хозяйств

в процентах

	Все категории хозяйств										в том числе			
	площадь – всего, га										предприятия			
											в том числе по возрастам			
А	1	до 5 лет		5 – 10 лет		10 – 25 лет		свыше 25 лет		площадь – всего, га	в том числе по возрастам			
		2	3	4	5	6	7	8	9		10	11	12	13
Республика Казахстан	10,0	22,7	38,3	29,1	7,8	9,6	42,6	39,9	28,4	-	-	-	-	-
Акмолинская	2,7	51,1	23,8	22,4	-	42,6	29,0	-	-	-	-	-	-	-
Актюбинская	28,1	41,7	22,2	8,2	-	-	-	-	-	-	-	-	-	-
Алматинская	8,2	16,1	34,8	40,9	7,2	4,6	40,7	47,5	-	-	-	-	-	-



	Все категории хозяйств							в том числе предприятия		
	в том числе по возрастам							в том числе по возрастам		
	до 5 лет 1	5 – 10 лет 2	10 – 25 лет 3	свыше 25 лет 4	до 5 лет 5	5 – 10 лет 6	10 – 25 лет 7	свыше 25 лет 8		
А										
Атырауская	46,8	8,2	22,4	22,7	1,7	3,8	38,4	56,1		
Восточно-Казахстанская	4,2	37,3	36,5	22,0	-	0,0	85,7	14,3		
Жамбылская	25,5	30,8	26,6	17,1	20,0	23,1	21,8	35,1		
Западно-Казахстанская	7,2	37,3	29,8	25,7	10,0	-	50,0	40,0		
Карагандинская	11,9	39,3	41,8	7,1	-	-	100,0	-		
Костанайская	7,4	39,2	45,8	7,6	-	18,3	72,6	9,1		
Кызылординская	14,5	30,6	50,4	4,6	1,4	1,4	93,5	3,6		
Мангистауская	100,0	0,0	-	0,0	100,0	-	-	-		
Павлодарская	9,4	51,5	34,4	4,6	-	-	-	-		
Северо-Казахстанская	8,2	29,4	49,6	12,7	38,5	9,2	20,5	32,0		
Южно-Казахстанская	10,7	26,8	45,6	16,9	7,6	10,4	45,3	36,7		
г. Астана	25,9	29,0	43,7	1,3	-	-	-	-		
г. Алматы	9,4	29,1	41,2	20,3	50,0	2,5	45,0	2,5		

### окончание

	крестьянские (фермерские) хозяйства							в том числе хозяйства населения		
	в том числе по возрастам							в том числе по возрастам		
	до 5 лет 9	5 – 10 лет 10	10 – 25 лет 11	свыше 25 лет 12	до 5 лет 13	5 – 10 лет 14	10 – 25 лет 15	свыше 25 лет 16		
А										
Республика Казахстан	8,7	17,6	38,2	35,6	12,9	37,0	35,8	14,3		
Акмолинская	-	-	-	100,0	5,3	65,9	23,3	5,5		
Актюбинская	-	-	-	-	28,1	41,7	22,2	8,2		
Алматинская	7,0	14,1	33,0	45,9	12,0	29,4	35,4	23,1		
Атырауская	100,0	-	-	0,0	17,7	35,9	40,8	6,1		
Восточно-Казахстанская	-	90,4	9,6	-	6,0	24,8	39,7	29,5		
Жамбылская	28,4	6,5	34,8	30,3	26,3	44,8	24,7	4,2		
Западно-Казахстанская	2,6	46,7	7,8	42,8	8,5	37,4	35,4	18,8		
Карагандинская	-	-	-	-	12,3	40,6	39,9	7,3		
Костанайская	-	-	-	-	8,0	41,0	43,5	7,4		
Кызылординская	-	94,6	5,4	-	19,8	40,0	35,2	5,0		
Мангистауская	100,0	-	-	-	100,0	0,0	-	0,0		
Павлодарская	-	-	-	-	9,4	51,5	34,4	4,6		
Северо-Казахстанская	-	-	-	-	5,4	31,3	52,3	11,0		
Южно-Казахстанская	10,1	23,8	55,2	10,8	13,6	42,7	36,1	7,5		
г. Астана	-	-	-	-	25,9	29,0	43,7	1,3		
г. Алматы	-	100,0	-	-	8,9	28,0	42,1	21,1		

# Региональная структура возрастного состава семечковых культур по категориям хозяйств

в процентах

	Все категории хозяйств										в том числе предприятия							
	площадь – всего 1	в том числе по возрастам					площадь – всего 6	в том числе по возрастам										
		до 5 лет 2	5 – 10 лет 3	10 – 25 лет 4	свыше 25 лет 5	до 5 лет 7		5 – 10 лет 8	10 – 25 лет 9	свыше 25 лет 10								
A																		
Республика Казахстан	100,0	100,0	100,0	100,0	100,0	100,0	100,0	100,0	100,0	100,0	100,0	100,0	100,0	100,0	100,0	100,0	100,0	100,0
Акмолинская	2,0	0,5	4,4	1,2	1,5	1,5	4,0	-	-	17,8	2,7	2,9	2,9	2,9	2,9	2,9	2,9	2,9
Актюбинская	0,2	0,4	0,3	0,1	0,0	0,0	-	-	-	-	-	-	-	-	-	-	-	-
Алматинская	50,9	42,0	36,1	46,3	71,6	71,6	40,5	37,4	19,1	38,7	38,7	48,1	48,1	48,1	48,1	48,1	48,1	48,1
Атырауская	0,5	2,2	0,2	0,3	0,4	0,4	0,9	0,2	0,3	0,8	0,8	1,2	1,2	1,2	1,2	1,2	1,2	1,2
Восточно– Казахстанская	2,8	1,2	4,6	2,7	2,1	2,1	1,0	-	-	2,1	2,1	0,4	0,4	0,4	0,4	0,4	0,4	0,4
Жамбылская	4,5	11,6	6,2	3,2	2,7	2,7	4,7	12,0	11,3	2,4	2,4	4,1	4,1	4,1	4,1	4,1	4,1	4,1
Западно– Казахстанская	0,7	0,5	1,1	0,5	0,6	0,6	0,2	0,3	-	0,2	0,2	0,2	0,2	0,2	0,2	0,2	0,2	0,2
Карагандинская	0,5	0,6	0,9	0,6	0,1	0,1	0,1	-	-	0,2	0,2	-	-	-	-	-	-	-
Костанайская	1,2	0,9	2,1	1,4	0,3	0,3	0,5	-	-	0,9	0,8	0,1	0,1	0,1	0,1	0,1	0,1	0,1
Кызылординская	0,9	1,3	1,2	1,1	0,1	0,1	1,2	0,2	0,2	2,5	2,5	0,1	0,1	0,1	0,1	0,1	0,1	0,1
Мангистауская	0,1	0,5	0,0	-	0,0	0,0	0,2	2,7	-	-	-	-	-	-	-	-	-	-
Павлодарская	0,3	0,3	0,7	0,3	0,0	0,0	-	-	-	-	-	-	-	-	-	-	-	-
Северо–Казахстанская	1,1	0,9	1,4	1,4	0,5	0,5	0,5	2,2	0,4	0,2	0,2	0,4	0,4	0,4	0,4	0,4	0,4	0,4
Южно–Казахстанская	33,2	35,5	39,2	39,5	19,3	19,3	46,2	44,5	50,0	49,2	49,2	42,5	42,5	42,5	42,5	42,5	42,5	42,5
г. Астана	0,2	0,5	0,3	0,2	0,0	0,0	-	-	-	-	-	-	-	-	-	-	-	-
Алматы	1,0	1,0	1,3	1,1	0,7	0,7	0,1	0,5	0,0	0,1	0,1	0,0	0,1	0,1	0,1	0,1	0,1	0,1

## окончание

	в том числе																
	крестьянские (фермерские) хозяйства										хозяйства населения						
	площадь – всего	в том числе по возрастам					площадь – всего	в том числе по возрастам									
		до 5 лет	5 – 10 лет	10 – 25 лет	свыше 25 лет	до 5 лет		5 – 10 лет	10 – 25 лет	свыше 25 лет							
А	11	12	13	14	15	16	17	18	19	20							
Республика Казахстан	100,0	100,0	100,0	100,0	100,0	100,0	100,0	100,0	100,0	100,0							
Акмолинская	0,3	-	-	-	1,0	2,9	1,2	5,1	1,9	1,1							
Актюбинская	-	-	-	-	-	0,5	1,0	0,5	0,3	0,3							
Алматинская	68,5	55,6	54,8	59,1	88,4	34,0	31,7	27,0	33,6	54,8							
Атырауская	0,4	5,0	-	-	0,0	0,3	0,3	0,2	0,3	0,1							
Восточно-Казахстанская	1,4	-	7,0	0,3	-	5,8	2,7	3,9	6,4	12,0							
Жамбылская	2,5	8,1	0,9	2,3	2,1	7,2	14,6	8,7	4,9	2,1							
Западно-Казахстанская	0,4	0,1	1,0	0,1	0,4	1,4	0,9	1,4	1,4	1,9							
Карагандинская	-	-	-	-	-	1,5	1,4	1,6	1,7	0,8							
Костанайская	-	-	-	-	-	3,2	2,0	3,5	3,9	1,7							
Кызылординская	0,0	-	0,2	0,0	-	1,8	2,8	1,9	1,8	0,6							
Мангистауская	0,0	0,1	-	-	-	0,0	0,1	0,0	-	0,0							
Павлодарская	-	-	-	-	-	0,9	0,7	1,2	0,9	0,3							
Северо-Казахстанская	-	-	-	-	-	3,0	1,2	2,5	4,3	2,3							
Южно-Казахстанская	26,5	31,0	35,9	38,3	8,1	34,3	36,3	39,6	34,6	17,9							
г. Астана	-	-	-	-	-	0,6	1,2	0,5	0,7	0,1							
г. Алматы	0,0	-	0,3	-	-	2,9	2,0	2,2	3,4	4,2							

**Площадь насаждений яблони по сортам и её структура по категориям хозяйств в Республике Казахстан**  
**Площадь насаждений семечковых культур по сортам \*)**

га

	Площадь – всего, га				Структура площади по категориям хозяйств, в %				Структура площади сортового состава, в %			
	все категории хозяйств	предприятия	в том числе		все категории хозяйств	предприятия	в том числе		все категории хозяйств	предприятия	в том числе	
			крестьянские (фермерские) хозяйства	хозяйства населения			крестьянские (фермерские) хозяйства	хозяйства населения			крестьянские (фермерские) хозяйства	хозяйства населения
А	1	2	3	4	5	6	7	8	9	10	11	12
Площадь насаждений яблони – всего	21702,2	4657,1	10146,8	6898,3	100,0	21,5	46,8	31,8	100,0	100,0	100,0	100,0
в том числе по сортам:												
Айдаред	406,8	43,5	79,3	284,0	100,0	10,7	19,5	69,8	1,9	0,9	0,8	4,1
Розмарин белый	2188,8	623,3	790,3	775,2	100,0	28,5	36,1	35,4	10,1	13,4	7,8	11,2
Заря Алатау	1807,2	279,4	1113,1	414,7	100,0	15,5	61,6	22,9	8,3	6,0	11,0	6,0
Пониклая Алтайская	24,1	-	6,2	17,9	100,0	-	25,7	74,3	0,1	0,3	0,1	0,3
Ренет золотой пислуда	614,8	360,8	201,1	53,0	100,0	58,7	32,7	8,6	2,8	7,7	2,0	0,8
Пармен зимний золотой	560,5	191,2	237,3	132,0	100,0	34,1	42,3	23,5	2,6	4,1	2,3	1,9
Апорт	4703,6	621,6	2695,0	1387,0	100,0	13,2	57,3	29,5	21,7	13,3	26,6	20,1
Аргус	21,9	0,3	4,2	17,4	100,0	1,3	19,2	79,5	0,1	0,0	0,0	0,3
Аскар	39,0	-	1,4	37,6	100,0	-	3,6	96,4	0,2	0,5	0,0	0,5
Заветное	65,0	-	16,5	48,5	100,0	-	25,4	74,6	0,3	-	0,2	0,7
Ася	28,4	-	2,8	25,6	100,0	-	9,9	90,1	0,1	-	0,0	0,4
Бабушкино	143,1	19,5	37,8	85,8	100,0	13,6	26,4	59,9	0,7	0,4	0,4	1,2
Мальт Багаевский	4,1	-	2,0	2,1	100,0	-	49,6	50,4	0,0	-	0,0	0,0
Боровинка	27,4	1,0	10,4	16,0	100,0	3,6	37,9	58,4	0,1	0,0	0,1	0,2
Гибрид Б – 14	7,6	-	3,3	4,4	100,0	-	42,7	57,3	0,0	-	0,0	0,1
Ренет бурхардта	493,7	105,7	257,8	130,3	100,0	21,4	52,2	26,4	2,3	2,3	2,5	1,9
Беркутовское	340,9	16,0	216,6	108,3	100,0	4,7	63,5	31,8	1,6	0,3	2,1	1,6
Грушовка Верненская	156,9	10,1	122,2	24,5	100,0	6,4	77,9	15,6	0,7	0,2	1,2	0,4
Голден делишес	1281,1	208,4	892,3	180,5	100,0	16,3	69,6	14,1	5,9	4,5	8,8	2,6
Делишес	37,2	-	15,2	22,1	100,0	-	40,7	59,3	0,2	-	0,1	0,3
Джонатан	1009,9	333,8	551,3	124,8	100,0	33,1	54,6	12,4	4,7	7,2	5,4	1,8
Летнее полосатое	89,0	30,5	29,5	29,1	100,0	34,3	33,1	32,6	0,4	0,7	0,3	0,4
Жебровское	2,6	1,7	-	0,9	100,0	64,5	-	35,5	0,0	0,0	-	0,0
Слава победителям	2,0	-	0,5	1,5	100,0	-	25,3	74,7	0,0	-	0,0	0,0
Анис полосатый	67,7	5,0	29,2	33,5	100,0	7,4	43,1	49,5	0,3	0,1	0,3	0,5
Джунгарская осеннеплодная	2,7	-	-	2,7	100,0	-	-	100,0	0,0	-	-	0,0
Джунгарская пурпуровая	2,8	-	1,9	0,9	100,0	-	67,3	32,7	0,0	-	0,0	0,0
Джунгарская желтая	1,6	-	-	1,6	100,0	-	-	100,0	0,0	-	-	0,0
Джунгарский сидровый	0,5	-	-	0,5	100,0	-	-	100,0	0,0	-	-	0,0
Джунгарская шапоровидная	0,5	-	-	0,5	100,0	-	-	100,0	0,0	-	-	0,0
Джунгарская крупноплодная	0,4	-	-	0,4	100,0	-	-	100,0	0,0	-	-	0,0
Джунгарская	3,3	-	2,0	1,3	100,0	-	60,8	39,2	0,0	-	0,0	0,0
Джунгарская подвойная	0,2	-	-	0,2	100,0	-	-	100,0	0,0	-	-	0,0
Жылдыз	33,3	-	15,4	18,0	100,0	-	46,1	53,9	0,2	-	0,2	0,3
Кандиль синап	328,3	68,4	196,1	63,7	100,0	20,8	59,8	19,4	1,5	1,5	1,9	0,9
Антоновка обыкновенная	436,1	9,2	254,5	172,4	100,0	2,1	58,4	39,5	2,0	0,2	2,5	2,5
Кетменская	2,7	-	-	2,7	100,0	-	-	100,0	0,0	-	-	0,0
Китайка	120,0	8,2	84,3	27,5	100,0	6,8	70,3	22,9	0,6	0,2	0,8	0,4
Осеннее полосатое	20,5	1,9	3,0	15,6	100,0	9,3	14,8	75,9	0,1	0,0	0,0	0,2
Кульджинка	17,4	3,1	6,5	7,8	100,0	17,8	37,4	44,8	0,1	0,1	0,1	0,1
Ренет Казахстанский	239,3	80,9	53,4	104,9	100,0	33,8	22,3	43,8	1,1	1,7	0,5	1,5
Казахское юбилейное	10,1	1,5	4,5	4,1	100,0	14,8	44,4	40,8	0,0	0,0	0,0	0,1

	Площадь – всего, га				Структура площади по категориям хозяйств, в %				Структура площади сортового состава, в %			
	все категории хозяйств		в том числе		все категории хозяйств		в том числе		все категории хозяйств		в том числе	
	1	2	3	4	5	6	7	8	9	10	11	12
A												
Розовое převосходное	108.9	12.3	62.4	34.2	100.0	11.3	57.3	31.4	0.5	0.3	0.6	0.5
Румянка Алма-Атинская	153.8	16.5	100.2	37.1	100.0	10.7	65.2	24.1	0.7	0.4	1.0	0.5
Алтайское румяное	10.7	-	2.8	7.9	100.0	-	26.5	73.5	0.0	-	0.0	0.1
Пихтовая краснощекая	8.3	6.0	0.5	1.8	100.0	71.9	6.0	22.1	0.0	0.1	0.0	0.0
Киргизское зимнее	7.4	2.3	3.5	1.6	100.0	31.2	47.5	21.3	0.0	0.0	0.0	0.0
Зимнее Плесецкое	8.8	-	6.0	2.8	100.0	-	67.9	32.1	0.0	-	0.1	0.0
Зимний шафран	13.3	1.8	1.0	10.5	100.0	13.4	7.5	79.1	0.1	0.0	0.0	0.2
Рубин	13.1	4.0	0.5	8.6	100.0	30.5	3.8	65.6	0.1	0.1	0.0	0.1
Ренет Ландсбергский	75.8	25.5	30.2	20.2	100.0	33.6	39.8	26.6	0.3	0.5	0.3	0.3
Мана	1.4	-	-	1.4	100.0	-	-	100.0	0.0	-	-	0.0
Мантет	2.5	-	1.2	1.3	100.0	-	47.2	52.8	0.0	-	0.0	0.0
Мелба	204.7	65.1	78.8	60.7	100.0	31.8	38.5	29.7	0.9	1.4	0.8	0.9
Грушовка Московская	44.0	2.5	30.4	11.1	100.0	5.7	69.1	25.2	0.2	0.1	0.3	0.2
Милтон	32.7	2.5	26.7	3.5	100.0	7.7	81.8	10.6	0.2	0.1	0.3	0.1
Любимей Никифорова	2.0	-	-	2.0	100.0	-	-	100.0	0.0	-	-	0.0
Грушовка Омская	29.8	-	0.3	29.5	100.0	-	1.0	99.0	0.1	-	0.0	0.4
Анис Омский	56.0	1.3	-	54.7	100.0	2.3	-	97.7	0.3	0.0	-	0.8
Южное	45.5	1.0	0.9	43.7	100.0	2.1	2.0	95.9	0.2	0.0	0.0	0.6
Уральское наливное	354.0	26.1	5.7	322.3	100.0	7.4	1.6	91.0	1.6	0.6	0.1	4.7
Ренет Орлеанский	18.4	3.9	7.1	7.3	100.0	21.4	38.8	39.8	0.1	0.1	0.1	0.1
Пальметта	4.7	1.5	0.8	2.5	100.0	31.8	15.9	52.2	0.0	0.0	0.0	0.0
Пеструшка	583.2	96.0	274.4	212.8	100.0	16.5	47.1	36.5	2.7	2.1	2.7	3.1
Рашида	99.1	12.2	76.1	10.9	100.0	12.3	76.7	11.0	0.5	0.3	0.7	0.2
Салтанат	253.0	39.0	114.5	99.6	100.0	15.4	45.2	39.3	1.2	0.8	1.1	1.4
Ренет Смиренко	1376.7	433.6	366.9	576.2	100.0	31.5	26.7	41.8	6.3	9.3	3.6	8.4
Скряпаль	6.1	-	2.5	3.6	100.0	-	41.1	58.9	0.0	-	0.0	0.1
Северный синап	33.5	14.5	2.5	16.5	100.0	43.2	7.5	49.3	0.2	0.3	0.0	0.2
Спартак	8.6	2.0	-	6.6	100.0	23.3	-	76.7	0.0	0.0	-	0.1
Старкспур эрлиблайз	1.0	-	0.1	0.9	100.0	-	9.7	90.3	0.0	-	0.0	0.0
Любимец	18.7	-	2.0	16.7	100.0	-	10.7	89.3	0.1	-	0.0	0.2
Суйслепер	79.6	12.2	29.5	38.0	100.0	15.3	37.1	47.7	0.4	0.3	0.3	0.6
Талгарское	31.2	4.5	14.1	12.6	100.0	14.4	45.1	40.5	0.1	0.1	0.1	0.2
Краса Тарбагатай	0.4	-	-	0.4	100.0	-	-	100.0	0.0	-	-	0.0
Подвой из Тарбагатай	0.2	-	-	0.2	100.0	-	-	100.0	0.0	-	-	0.0
Горноалтайское	13.6	-	-	13.6	100.0	-	-	100.0	0.1	-	-	0.2
Боровинка Ташкентская	39.7	36.0	0.1	3.6	100.0	90.7	0.3	9.0	0.2	0.8	0.0	0.1
Тарбагатайская	0.3	-	-	0.3	100.0	-	-	100.0	0.0	-	-	0.0
Тарбагатайский карлик	2.2	-	-	2.2	100.0	-	-	100.0	0.0	-	-	0.0
Старкримсон на подвое MM-160	84.5	37.8	38.1	8.7	100.0	44.7	45.1	10.2	0.4	0.8	0.4	0.1
Узлеи	11.4	2.0	-	9.4	100.0	17.6	-	82.4	0.1	0.0	-	0.1
Урджарская красная	1.6	-	-	1.6	100.0	-	-	100.0	0.0	-	-	0.0
Урджарская ароматная	1.1	-	-	1.1	100.0	-	-	100.0	0.0	-	-	0.0
Урджарская красавица	7.8	-	-	7.8	100.0	-	-	100.0	0.0	-	-	0.1
Пелин шафранный	6.3	1.0	-	5.3	100.0	16.0	-	84.0	0.0	0.0	-	0.1
Иссыкульское	4.0	1.5	-	2.5	100.0	38.0	-	62.0	0.0	0.0	-	0.0
Запильская	28.9	0.1	23.6	5.2	100.0	0.3	81.7	17.9	0.1	0.0	0.2	0.1
Запильское	128.2	8.0	105.8	14.4	100.0	6.2	82.6	11.2	0.6	0.2	1.0	0.2
Запильская медовая	14.6	-	1.1	13.4	100.0	-	7.8	92.2	0.1	-	0.0	0.2
Запильское раннецветущее	3.1	-	2.3	0.8	100.0	-	73.2	26.8	0.0	-	0.0	0.0

	Площадь – всего, га				Структура площади по категориям хозяйств, в %				Структура площади сортового состава, в %			
	в том числе				в том числе				в том числе			
	все категории хозяйств	предприятия	крестьянские (фермерские) хозяйства	хозяйства населения	все категории хозяйств	предприятия	крестьянские (фермерские) хозяйства	хозяйства населения	все категории хозяйств	предприятия	крестьянские (фермерские) хозяйства	хозяйства населения
A	1	2	3	4	5	6	7	8	9	10	11	12
Запильская летняя	7,6	-	1,0	6,6	100,0	-	-	86,9	0,0	-	0,0	0,1
Запильское зеленоеплодное	1,3	-	-	1,3	100,0	-	-	100,0	0,0	-	-	0,0
Запильская среднеплодная	4,6	0,8	2,0	1,8	100,0	17,5	43,9	38,6	0,0	0,0	0,0	0,0
Яндыковское	8,1	-	1,0	7,1	100,0	-	-	87,7	0,0	-	0,0	0,1
Прочие сорта	2300,6	758,8	793,5	748,4	100,0	33,0	34,5	32,5	10,6	16,3	7,8	10,8

Примечание: \*) сортовой состав сельскохозяйственных культур по регионам представлен в Томе 2 "Сельскохозяйственные культуры Казахстана. Сортовой состав".

Площадь насаждений груши по сортам и её структура по категориям хозяйств в Республике Казахстан

га

	Площадь – всего, га				Структура площади по категориям хозяйств, в %				Структура площади сортового состава, в %			
	в том числе				в том числе				в том числе			
	все категории хозяйств	предприятия	крестьянские (фермерские) хозяйства	хозяйства населения	все категории хозяйств	предприятия	крестьянские (фермерские) хозяйства	хозяйства населения	все категории хозяйств	предприятия	крестьянские (фермерские) хозяйства	хозяйства населения
A	1	2	3	4	5	6	7	8	9	10	11	12
Площадь насаждений груши - всего	1810,5	129,9	576,9	1103,7	100,0	7,2	31,9	61,0	100,0	100,0	100,0	100,0
в том числе по сортам:												
Вильямс	93,9	-	7,3	86,6	100,0	-	-	92,2	5,2	-	1,3	7,8
Бергамот Волжский	20,8	-	4,5	16,3	100,0	-	-	78,4	1,1	-	0,8	1,5
Любимица клappa	13,7	0,5	6,0	7,2	100,0	3,7	43,9	52,5	0,8	0,4	1,0	0,7
Жозефина Михельнская	6,0	-	2,0	4,0	100,0	-	-	66,7	0,3	-	0,3	0,4
Лесная красавица	557,9	36,1	239,1	282,7	100,0	6,5	42,8	50,7	30,8	27,8	41,4	25,6
Талгарская красавица	804,7	65,4	295,1	444,2	100,0	8,1	36,7	55,2	44,4	50,3	51,1	40,2
Уралочка	63,0	1,8	7,4	53,8	100,0	2,9	11,7	85,3	3,5	1,4	1,3	4,9
Ароматная	58,6	0,5	7,4	50,6	100,0	0,9	12,7	86,4	3,2	0,4	1,3	4,6
Красноярское												
крупноплодное	12,3	-	-	12,3	100,0	-	-	100,0	0,7	-	-	1,1
Прочие сорта	179,4	25,6	8,2	145,6	100,0	14,3	4,6	81,2	9,9	19,7	1,4	13,2

# Площадь насаждений рябины по сортам и её структура по категориям хозяйств в Республике Казахстан

га

	Площадь – всего, га				Структура площади по категориям хозяйств, в %				Структура площади сортового состава, в %			
	в том числе				в том числе				в том числе			
	все категории хозяйств	предприятия	крестьянские (фермерские) хозяйства	хозяйства населения	все категории хозяйств	предприятия	крестьянские (фермерские) хозяйства	хозяйства населения	все категории хозяйств	предприятия	крестьянские (фермерские) хозяйства	хозяйства населения
А	1	2	3	4	5	6	7	8	9	10	11	12
Площадь насаждений рябины – всего	56,1	2,7	25,0	28,4	100,0	4,8	44,6	50,6	100,0	100,0	100,0	100,0
в том числе по сортам:												
Черноплодная рябина	44,4	2,5	25,0	16,9	100,0	5,7	56,3	38,0	79,1	92,6	100,0	59,5
Титан	1,4	0,2	-	1,2	100,0	14,8	-	85,2	2,4	7,4	-	4,1
Алая Крупная	1,8	-	-	1,8	100,0	-	-	100,0	3,1	-	-	6,2
Прочие сорта	8,3	-	-	8,3	100,0	-	-	100,0	14,8	-	-	29,3

# Площадь насаждений айвы по сортам и её структура по категориям хозяйств в Республике Казахстан

га

	Площадь – всего, га				Структура площади по категориям хозяйств, в %				Структура площади сортового состава, в %			
	в том числе				в том числе				в том числе			
	все категории хозяйств	предприятия	крестьянские (фермерские) хозяйства	хозяйства населения	все категории хозяйств	предприятия	крестьянские (фермерские) хозяйства	хозяйства населения	все категории хозяйств	предприятия	крестьянские (фермерские) хозяйства	хозяйства населения
А	1	2	3	4	5	6	7	8	9	10	11	12
Площадь насаждений айвы – всего	115,9	-	18,3	97,6	100,0	-	15,8	84,2	100,0	-	100,0	100,0
в том числе по сортам:												
Изобильная	30,6	-	1,0	29,6	100,0	-	3,3	96,7	26,4	-	5,5	30,3
Совхозная 10	19,5	-	1,6	17,9	100,0	-	8,2	91,8	16,8	-	8,7	18,3
Отличница	16,6	-	-	16,6	100,0	-	-	100,0	14,3	-	-	17,0
Прочие сорта	49,2	-	15,7	33,5	100,0	-	31,9	68,1	42,5	-	85,8	34,4

Косточковые насаждения

Количество хозяйств, имеющих площади косточковых насаждений и их структура по категориям хозяйств Республики Казахстан

единиц

	Количество хозяйств, единиц										Структура количества хозяйств, в %			
	в том числе										в том числе			
	все категории хозяйств	предприятия	крестьянские (фермерские) хозяйства	хозяйства населения	домашние хозяйства	дачные участки	все категории хозяйств	предприятия	крестьянские (фермерские) хозяйства	хозяйства населения	домашние хозяйства	дачные участки	в том числе	
A	1	2	3	4	5	6	7	8	9	10	11	12		
Количество хозяйств, имеющих площади косточковых насаждений, единиц	812938	52	175	812711	613820	198891	100,0	0,0	0,0	100,0	75,5	24,5		
в том числе:														
слива домашняя	283234	25	81	283128	198096	85032	100,0	0,0	0,0	100,0	69,9	30,0		
вишня обыкновенная	520660	17	17	520626	362486	158140	100,0	0,0	0,0	100,0	69,6	30,4		
черешня	44134	2	-	44132	36041	8091	100,0	0,0	-	100,0	81,7	18,3		
абрикос обыкновенный	199598	28	82	199488	181648	17840	100,0	0,0	0,0	99,9	91,0	8,9		
персик	54952	2	16	54934	48626	6308	100,0	0,0	0,0	100,0	88,5	11,5		
альча (тлемали, вишнеслива)	7656	1	-	7655	6124	1531	100,0	0,0	-	100,0	80,0	20,0		
барбарис	1410	-	-	1410	550	860	100,0	-	-	100,0	39,0	61,0		
кизил	32	-	-	32	11	21	100,0	-	-	100,0	34,4	65,6		
другие косточковые культуры	9745	-	-	9745	7858	1887	100,0	-	-	100,0	80,6	19,4		

га

Косточковые насаждения. Количество деревьев и кустов по регионам

	Все категории хозяйств				в том числе					
	предприятия				крестьянские (фермерские) хозяйства				хозяйства населения	
	площадь, всего	количество деревьев и кустов, тыс. штук	площадь, всего	количество деревьев и кустов, тыс. штук	площадь, всего	количество деревьев и кустов, тыс. штук	площадь, всего	количество деревьев и кустов, тыс. штук	площадь, всего	количество деревьев и кустов, тыс. штук
A	1	2	3	4	5	6	7	8		
Республика Казахстан	5394,0	5435,1	175,6	56,0	241,0	78,6	4977,4	5300,5		
Акмолинская	84,7	242,1	13,0	4,0	7,7	3,5	64,0	234,6		
Актюбинская	30,0	66,2	-	4,0	-	3,5	30,0	58,8		
Алматинская	1301,7	861,2	41,5	16,0	109,6	36,6	1150,6	808,6		
Атырауская	67,4	89,4	0,3	0,3	7,0	0,4	60,1	88,7		
Восточно-Казахстанская	194,5	615,2	-	0,3	12,5	5,2	182,0	609,8		
Жамбылская	475,3	401,3	-	0,3	8,7	0,2	466,6	400,9		

	Все категории хозяйств				в том числе					
	площадь, всего		количество деревьев и кустов, тыс. штук		предприятия		крестьянские (фермерские) хозяйства		хозяйства населения	
	1	2	3	4	5	6	7	8	9	10
А										
Западно-Казахстанская	135,2	237,8			0,3				135,2	237,3
Карагандинская	132,8	442,1			0,3				132,8	441,6
Костанайская	178,8	460,9	8,0		3,4				170,8	457,2
Кызылординская	273,0	282,1	3,5		1,8				268,1	280,0
Мангистауская	17,0	13,0	7,8		1,9				1,6	3,4
Павлодарская	47,1	168,0			1,9				47,1	158,4
Северо-Казахстанская	113,4	205,3	4,4		2,3				106,1	201,5
Южно-Казахстанская	2209,1	1114,4	96,1		26,1				2029,8	1065,0
г. Астана	14,5	79,5			26,1				14,5	30,2
г. Алматы	119,6	224,8	1,1		0,2				118,3	224,5

**Площадь насаждений по видам косточковых культур и её структура по категориям хозяйств Республики Казахстан** га

	Площадь – всего, га				Структура площади по категориям хозяйств, в %						Структура площади насаждений по видам косточковых культур, в %					
	площадь, всего		количество деревьев и кустов, тыс. штук		предприятия		крестьянские (фермерские) хозяйства		хозяйства населения		предприятия		крестьянские (фермерские) хозяйства		хозяйства населения	
	1	2	3	4	5	6	7	8	9	10	11	12	13	14	15	16
А																
Косточковые, всего	5394,0	175,6	241,0	4977,4	100,0	3,3	4,5	92,3	100,0	100,0	10,0	100,0	100,0	100,0	100,0	100,0
в том числе:																
слива домашняя	1224,5	65,5	83,9	1075,2	100,0	5,3	6,8	87,8	22,7	37,3	34,8	21,6				
вишня обыкновенная	1790,7	30,4	33,1	1727,2	100,0	1,7	1,8	96,5	33,2	17,3	13,7	34,7				
черешня	171,7	1,5	-	170,2	100,0	0,9	-	99,1	3,2	0,9	-	3,4				
абрикос обыкновенный	1802,9	76,5	102,8	1623,7	100,0	4,2	5,7	90,1	33,4	43,5	42,6	32,6				
персик	326,4	1,8	21,3	303,3	100,0	0,6	6,5	92,9	6,1	1,0	8,8	6,1				
альча (ткемали, вишнеслива)	43,3	0,0	-	43,3	100,0	0,0	-	100,0	0,8	0,0	-	0,9				
барбарис	6,5	-	-	6,5	100,0	-	-	100,0	0,1	-	-	0,1				
кизил	0,1	-	-	0,1	100,0	-	-	100,0	0,0	-	-	0,0				
другие косточковые культуры	27,8	-	-	27,8	100,0	-	-	100,0	0,5	-	-	0,6				



Структура площади косточковых насаждений по категориям хозяйств (диаграмма)

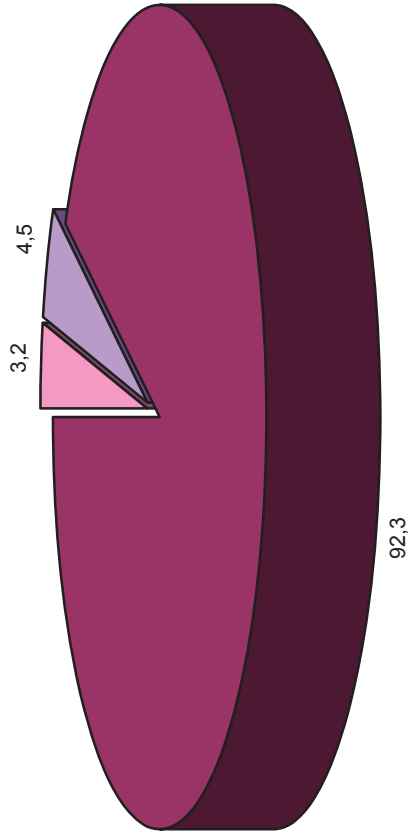

■ Предприятия ■ Крестьянские (фермерские) хозяйства ■ Хозяйства населения

Площадь насаждений по видам косточковых культур и её структура в разрезе регионов

Площадь – всего, га											г
	косточковые культуры–всего	в том числе									
		слива домашняя	вишня обыкновенная	черешня	абрикос обыкновенный	персик	алыча (ткемали, вишнеслива)	барбарис	кизил	другие косточковые культуры	
А	1	2	3	4	5	6	7	8	9	10	
Республика Казахстан	5394,0	1224,5	1790,7	171,7	1802,9	326,4	43,3	6,5	0,1	27,8	
Акмолинская	84,7	17,4	65,3	0,1	0,0	0,0	0,0	0,2	-	1,6	
Актюбинская	30,0	9,0	20,7	0,2	0,0	0,0	0,0	0,0	-	0,1	
Алматинская	1301,7	315,9	270,3	66,0	591,3	44,4	9,7	0,4	0,0	3,7	
Атырауская	67,4	10,4	31,2	0,4	24,5	0,5	0,4	-	-	-	
Восточно–											
Казахстанская	194,5	80,5	110,3	2,5	0,4	0,0	0,1	0,6	0,0	0,2	
Жамбылская	475,3	104,7	180,5	13,7	132,5	40,3	3,0	-	-	0,6	
Западно–Казахстанская											
	135,2	43,1	82,6	1,0	5,7	0,0	0,1	0,0	0,0	2,7	
Карагандинская	132,8	16,2	108,2	1,0	5,9	0,0	0,0	0,2	0,0	1,3	
Костанайская	178,8	28,6	150,0	-	-	-	-	0,0	-	0,1	

Площадь – всего, га										
	косточковые культуры–всего	в том числе								
		слива домашняя	вишня обыкновенная	черешня	абрикос обыкновенный	персик	алыча (ткемали, вишнеслива)	барбарис	кизил	другие косточковые культуры
A	1	2	3	4	5	6	7	8	9	10
Кызылординская	273,0	79,3	79,7	1,0	96,0	12,0	0,9	-	-	4,3
Мангистауская	17,0	0,2	5,4	0,0	11,3	0,1	0,0	-	-	-
Павлодарская	47,1	12,5	34,5	0,0	0,0	-	-	0,0	-	0,1
Северо–Казахстанская	113,4	12,0	89,6	-	-	-	-	-	-	11,8
Южно–Казахстанская	2209,1	459,3	509,0	69,0	914,1	222,1	29,1	5,1	0,1	1,4
г. Астана	14,5	1,3	12,8	0,4	0,0	-	0,0	0,0	-	0,0
Алматы	119,6	34,1	40,8	16,4	21,3	7,1	0,0	-	-	-

## Окончание

Структура площади насаждений по видам косточковых культур, в %										
	косточковые культуры–всего	в том числе								
		слива домашняя	вишня обыкновенная	черешня	абрикос обыкновенный	персик	алыча (ткемали, вишнеслива)	барбарис	кизил	другие косточковые культуры
A	11	12	13	14	15	16	17	18	19	20
Республика Казахстан	100,0	22,7	33,2	3,2	33,4	6,1	0,8	0,1	0,0	0,5
Акмолинская	100,0	20,6	77,1	0,2	0,0	0,0	0,0	0,2	-	1,9
Актюбинская	100,0	29,9	69,1	0,6	0,1	0,0	0,1	0,0	-	0,2
Алматинская	100,0	24,3	20,8	5,1	45,4	3,4	0,7	0,0	0,0	0,3
Атырауская	100,0	15,5	46,3	0,5	36,4	0,8	0,5	-	-	-
Восточно–Казахстанская	100,0	41,4	56,7	1,3	0,2	0,0	0,0	0,3	0,0	0,1
Жамбылская	100,0	22,0	38,0	2,9	27,9	8,5	0,6	-	-	0,1
Западно–Казахстанская	100,0	31,9	61,1	0,8	4,2	0,0	0,1	0,0	0,0	2,0
Карагандинская	100,0	12,2	81,4	0,7	4,4	0,0	0,0	0,1	0,0	1,0
Костанайская	100,0	16,0	83,9	-	-	-	-	0,0	-	0,0
Кызылординская	100,0	29,0	29,2	0,4	35,2	4,4	0,3	-	-	1,6
Мангистауская	100,0	1,2	32,0	0,1	66,4	0,3	0,1	-	-	-
Павлодарская	100,0	26,5	73,2	0,0	-	-	-	0,0	-	0,3
Северо–Казахстанская	100,0	10,6	79,0	-	-	-	-	-	-	10,4
Южно–Казахстанская	100,0	20,8	23,0	3,1	41,4	10,1	1,3	0,2	0,0	0,1
г. Астана	100,0	8,7	88,0	2,8	0,1	-	0,2	0,1	-	0,1
г. Алматы	100,0	28,5	34,1	13,7	17,8	5,9	0,0	-	-	-

Региональная структура площади насаждений по видам косточковых культур

в процентах

	Косточковые культуры–всего	в том числе										барбарис	кизил	другие косточковые культуры		
		1	2	3	вишня обыкновенная	4	абрикос обыкновенный	персик	альча (ткемали, вишнеслива)	7	8				9	10
A																
Республика Казахстан	100,0	100,0	100,0	100,0	100,0	100,0	100,0	100,0	100,0	100,0	100,0	100,0	100,0	100,0	100,0	100,0
Акмолинская	1,6	1,4	3,6	3,6	0,1	0,0	0,0	0,0	0,0	0,0	0,0	0,0	3,2	0,0	5,6	0,0
Актюбинская	0,6	0,7	1,2	1,2	0,1	0,0	0,0	0,0	0,0	0,0	0,0	0,0	0,0	0,0	0,2	0,0
Алматинская	24,1	25,8	15,1	15,1	38,4	32,8	13,6	22,5	6,6	25,0	13,2	0,0	0,0	0,0	13,2	0,0
Атырауская	1,2	0,9	1,7	1,7	0,2	1,4	0,2	0,9	-	-	-	-	-	-	-	-
Восточно–Казахстанская	3,6	6,6	6,2	6,2	1,5	0,0	0,0	0,2	8,9	0,0	0,0	0,0	0,0	0,0	0,8	0,0
Жамбылская	8,8	8,6	10,1	10,1	8,0	7,3	12,3	6,9	-	-	-	-	-	-	2,0	0,0
Западно–Казахстанская	2,5	3,5	4,6	4,6	0,6	0,3	0,0	0,2	0,0	0,0	0,0	0,0	0,0	8,3	9,8	0,0
Карагандинская	2,5	1,3	6,0	6,0	0,6	0,3	0,0	0,1	2,9	8,3	4,8	0,0	0,0	8,3	4,8	0,0
Костанайская	3,3	2,3	8,4	8,4	-	-	-	-	0,5	-	-	-	-	-	0,3	0,0
Кызылординская	5,1	6,5	4,4	4,4	0,6	5,3	3,7	2,0	-	-	-	-	-	-	15,4	0,0
Мангистауская	0,3	0,0	0,3	0,3	0,0	0,6	0,0	0,0	-	-	-	-	-	-	-	0,0
Павлодарская	0,9	1,0	1,9	1,9	0,0	-	-	-	0,0	-	-	-	-	-	0,5	0,0
Северо–Казахстанская	2,1	1,0	5,0	5,0	-	-	-	-	-	-	-	-	-	-	42,3	0,0
Южно–Казахстанская	41,0	37,5	28,4	28,4	40,2	50,7	68,0	67,2	77,8	58,3	5,0	0,0	0,0	0,0	5,0	0,0
г. Астана	0,3	0,1	0,7	0,7	0,2	0,0	-	0,1	0,2	-	-	-	-	-	0,0	0,0
г. Алматы	2,2	2,8	2,3	2,3	9,5	1,2	2,2	0,0	-	-	-	-	-	-	-	-

Структура площади насаждений по видам косточковых культур в Республике Казахстан (диаграмма)

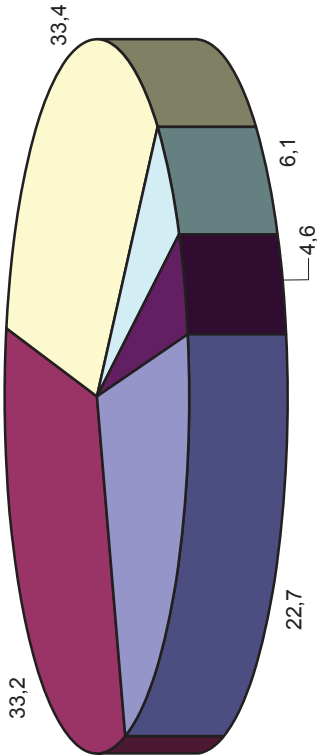

■ Слива домашняя ■ Вишня обыкновенная □ Абрикос обыкновенный □ Персик ■ Другие косточковые культуры

# Площадь косточковых культур и их возрастной состав по категориям хозяйств Республики Казахстан

га

	Все категории хозяйств										в том числе					
	площадь – всего, га										предприятия					
	в том числе по возрастам					в том числе по возрастам										
до 5 лет	5 – 10 лет	10 – 25 лет	свыше 25 лет	площадь – всего, га	до 5 лет	5 – 10 лет	10 – 25 лет	свыше 25 лет	до 5 лет	5 – 10 лет	10 – 25 лет	свыше 25 лет				
2	3	4	5		7	8	9	10								
А	1															
Республика Казахстан	5394,0	1008,7	2466,4	1531,4	387,4	175,6	39,6	36,2	81,4	36,2	81,4	18,4				
Акмолинская	84,7	9,0	44,2	21,7	9,8	13,0	-	5,0	1,0	5,0	1,0	7,0				
Актюбинская	30,0	9,3	14,3	5,3	1,0	-	-	-	-	-	-	-				
Алматинская	1301,7	224,0	504,0	347,2	226,3	41,5	10,2	6,1	19,8	6,1	19,8	5,4				
Атырауская	67,4	19,7	26,8	17,5	3,0	0,3	-	-	0,3	-	0,3	-				
Восточно–Казахстанская	194,5	28,4	89,0	72,8	4,3	-	-	-	-	-	-	-				
Жамбылская	475,3	179,2	214,1	69,9	12,0	-	-	-	-	-	-	-				
Западно–Казахстанская	135,2	20,2	72,1	34,4	8,6	-	-	-	-	-	-	-				
Карагандинская	132,8	25,0	70,0	34,5	3,2	-	-	-	-	-	-	-				
Костанайская	178,8	19,4	93,2	61,8	4,2	8,0	-	2,0	6,0	2,0	6,0	-				
Кызылординская	273,0	58,6	112,5	91,9	10,1	3,5	-	1,5	2,0	1,5	2,0	-				
Мангистауская	17,0	16,3	0,5	0,1	0,1	7,8	7,8	-	-	-	-	-				
Павлодарская	47,1	7,6	28,1	10,1	1,1	-	-	-	-	-	-	-				
Северо–Казахстанская	113,4	9,8	45,6	49,4	8,6	4,4	-	1,2	2,2	1,2	2,2	1,0				
Южно–Казахстанская	2209,1	365,6	1096,6	667,3	79,5	96,1	21,6	20,4	49,1	20,4	49,1	5,0				
г. Астана	14,5	3,4	6,6	4,5	0,1	-	-	-	-	-	-	-				
Алматы	119,6	13,3	48,8	41,8	15,6	1,1	0,0	-	1,1	-	1,1	-				

## ОКОНЧАНИЕ

	в том числе														
	крестьянские (фермерские) хозяйства					хозяйства населения									
	площадь – всего, га.	в том числе по возрастам					площадь – всего, га	в том числе по возрастам							
		до 5 лет	5 – 10 лет	10 – 25 лет	свыше 25 лет	до 5 лет		5 – 10 лет	10 – 25 лет	свыше 25 лет					
А	11	12	13	14	15	16	17	18	19	20					
Республика Казахстан	241,0	49,9	44,4	69,9	76,8	4977,4	919,2	2385,7	1380,1	292,2					
Акмолинская	7,7	-	-	7,7	-	64,0	9,0	39,2	13,0	2,8					
Актюбинская	-	-	-	-	-	30,0	9,3	14,3	5,3	1,0					
Алматинская	109,6	12,7	17,4	22,5	57,0	1150,6	201,2	480,5	304,9	163,9					
Атырауская	7,0	7,0	-	-	-	60,1	12,7	26,8	17,2	3,0					
Восточно- Казахстанская	12,5	-	-	12,5	-	182,0	28,4	89,0	60,3	4,3					
Жамбылская	8,7	7,2	1,5	-	-	466,6	172,0	212,6	69,9	12,0					
Западно–Казахстанская	-	-	-	-	-	135,2	20,2	72,1	34,4	8,6					
Карагандинская	-	-	-	-	-	132,8	25,0	70,0	34,5	3,2					
Костанайская	-	-	-	-	-	170,8	19,4	91,2	55,8	4,2					
Кызылординская	1,4	-	1,4	-	-	268,1	58,6	109,6	89,9	10,1					
Мангистауская	7,6	7,6	-	-	-	1,6	0,9	0,5	0,1	0,1					
Павлодарская	-	-	-	-	-	47,1	7,6	28,1	10,1	1,1					
Северо–Казахстанская	3,0	-	-	-	3,0	106,1	9,8	44,4	47,2	4,6					
Южно–Казахстанская	83,2	15,5	23,9	27,0	16,8	2029,8	328,6	1052,3	591,2	57,7					
г. Астана	-	-	-	-	-	14,5	3,4	6,6	4,5	0,1					
г. Алматы	0,3	-	0,3	-	-	118,3	13,3	48,5	40,7	15,6					

# Структура возрастного состава косточковых культур по категориям хозяйств Республики Казахстан

в процентах

	Все категории хозяйств						в том числе предприятия		
	в том числе по возрастам						в том числе по возрастам		
	до 5 лет	5 – 10 лет	10 – 25 лет	свыше 25 лет	до 5 лет	5 – 10 лет	10 – 25 лет	свыше 25 лет	
А	1	2	3	4	5	6	7	8	
Республика Казахстан	18,7	45,7	28,4	7,2	22,6	20,6	46,4	10,4	
Акмолинская	10,6	52,2	25,6	11,6	-	38,5	7,7	53,8	
Актюбинская	31,1	47,6	17,7	3,3	-	-	-	-	
Алматинская	17,2	38,7	26,7	17,4	24,6	14,7	47,8	12,9	
Атырауская	29,3	39,8	26,0	4,5	-	-	100,0	-	
Восточно-Казахстанская	14,6	45,8	37,4	2,2	-	-	-	-	
Жамбылская	37,7	45,1	14,7	2,5	-	-	-	-	
Западно-Казахстанская	14,9	53,3	25,4	6,3	-	-	-	-	
Карагандинская	18,8	52,7	26,0	2,4	-	-	-	-	
Костанайская	10,8	52,1	34,6	2,4	-	25,3	74,7	-	
Кызылординская	21,4	41,2	33,7	3,7	-	42,9	57,1	-	
Мангистауская	96,0	3,1	0,6	0,4	100,0	-	-	-	
Павлодарская	16,1	59,8	21,5	2,2	-	-	-	-	
Северо-Казахстанская	8,6	40,2	43,6	7,6	-	27,5	50,5	22,9	
Южно-Казахстанская	16,6	49,6	30,2	3,6	22,5	21,2	51,1	5,2	
г. Астана	23,4	45,2	30,9	0,3	-	-	-	-	
г. Алматы	11,1	40,8	34,9	13,1	0,9	-	100,0	-	

## Окончание

	в том числе						в том числе		
	крестьянские (фермерские) хозяйства						в том числе по возрастам		
	до 5 лет	5 – 10 лет	10 – 25 лет	свыше 25 лет	до 5 лет	5 – 10 лет	10 – 25 лет	свыше 25 лет	
А	9	10	11	12	13	14	15	16	
Республика Казахстан	20,7	18,4	29,0	31,9	18,5	47,9	27,7	5,9	
Акмолинская	-	-	100,0	-	14,1	61,3	20,3	4,3	
Актюбинская	-	-	-	-	31,1	47,6	17,7	3,3	
Алматинская	11,5	15,9	20,5	52,0	17,5	41,8	26,5	14,2	
Атырауская	100,0	-	-	-	21,2	44,7	28,6	5,0	
Восточно-Казахстанская	-	-	100,0	-	15,6	48,9	33,1	2,4	
Жамбылская	82,8	17,2	-	-	36,9	45,6	15,0	2,6	
Западно-Казахстанская	-	-	-	-	14,9	53,3	25,4	6,3	
Карагандинская	-	-	-	-	18,8	52,7	26,0	2,4	
Костанайская	-	-	-	-	11,3	53,4	32,7	2,5	
Кызылординская	-	100,0	-	-	21,8	40,9	33,5	3,8	
Мангистауская	100,0	-	-	-	56,4	34,0	6,4	4,5	
Павлодарская	-	-	-	-	16,1	59,8	21,5	2,2	
Северо-Казахстанская	-	-	-	100,0	9,2	41,9	44,5	4,3	
Южно-Казахстанская	18,6	28,7	32,4	20,2	16,2	51,8	29,1	2,8	
г. Астана	-	-	-	-	23,4	45,2	30,9	0,3	
г. Алматы	-	100,0	-	-	11,2	41,0	34,4	13,2	

# Региональная структура возрастного состава косточковых культур по категориям хозяйств Республики Казахстан

в процентах

	Все категории хозяйств										в том числе предприятия			
	площадь – всего	в том числе по возрастам					площадь – всего	в том числе по возрастам						
		до 5 лет	5 – 10 лет	10 – 25 лет	свыше 25 лет	до 5 лет		5 – 10 лет	10 – 25 лет	свыше 25 лет				
											2	3	4	5
А	1	2	3	4	5	6	7	8	9	10				
Республика Казахстан	100,0	100,0	100,0	100,0	100,0	100,0	100,0	100,0	100,0	100,0				
Акмолинская	1,6	0,9	1,8	1,4	2,5	7,4	-	13,8	1,2	38,1				
Актюбинская	0,6	0,9	0,6	0,3	0,3	-	-	-	-	-				
Алматинская	24,1	22,2	20,4	22,7	58,4	23,6	25,7	16,8	24,3	29,2				
Атырауская	1,2	2,0	1,1	1,1	0,8	0,2	-	-	0,4	-				
Восточно–Казахстанская	3,6	2,8	3,6	4,8	1,1	-	-	-	-	-				
Жамбылская	8,8	17,8	8,7	4,6	3,1	-	-	-	-	-				
Западно–Казахстанская	2,5	2,0	2,9	2,2	2,2	-	-	-	-	-				
Карагандинская	2,5	2,5	2,8	2,3	0,8	-	-	-	-	-				
Костанайская	3,3	1,9	3,8	4,0	1,1	4,6	-	5,6	7,4	-				
Кызылординская	5,1	5,8	4,6	6,0	2,6	2,0	-	4,1	2,5	-				
Мангистауская	0,3	1,6	0,0	0,0	0,0	4,5	19,7	-	-	-				
Павлодарская	0,9	0,7	1,1	0,7	0,3	-	-	-	-	-				
Северо–Казахстанская	2,1	1,0	1,8	3,2	2,2	2,5	-	3,3	2,7	5,4				
Южно–Казахстанская	41,0	36,2	44,5	43,6	20,5	54,7	54,5	56,3	60,3	27,2				
г. Астана	0,3	0,3	0,3	0,3	0,0	-	-	-	-	-				
Алматы	2,2	1,3	2,0	2,7	4,0	0,6	0,0	-	1,4	-				

## Окончание

	в том числе													
	крестьянские (фермерские) хозяйства						хозяйства населения							
	площадь – всего	в том числе по возрастам					площадь – всего	в том числе по возрастам					свыше 25 лет	
		до 5 лет	5 – 10 лет	10 – 25 лет	свыше 25 лет	до 5 лет		5 – 10 лет	10 – 25 лет	свыше 25 лет				
А	11	12	13	14	15	16	17	18	19	20				
Республика Казахстан	100,0	100,0	100,0	100,0	100,0	100,0	100,0	100,0	100,0	100,0				
Акмолинская	3,2	-	-	11,0	-	1,3	1,0	1,0	1,6	0,9				
Актюбинская	-	-	-	-	-	0,6	1,0	0,6	0,6	0,4				
Алматинская	45,5	25,4	39,1	32,2	74,2	23,1	21,9	20,1	22,1	56,1				
Атырауская	2,9	14,0	-	-	-	1,2	1,4	1,1	1,2	1,0				
Восточно–Казахстанская	5,2	-	-	17,9	-	3,7	3,1	3,7	4,4	1,5				
Жамбылская	3,6	14,4	3,4	-	-	9,4	18,7	8,9	5,1	4,1				
Западно–Казахстанская	-	-	-	-	-	2,7	2,2	3,0	2,5	2,9				
Карагандинская	-	-	-	-	-	2,7	2,7	2,9	2,5	1,1				
Костанайская	-	-	-	-	-	3,4	2,1	3,8	4,0	1,4				
Кызылординская	0,6	-	3,2	-	-	5,4	6,4	4,6	6,5	3,5				
Мангистауская	3,2	15,2	-	-	-	0,0	0,1	0,0	0,0	0,0				
Павлодарская	-	-	-	-	-	0,9	0,8	1,2	0,7	0,4				
Северо–Казахстанская	1,2	-	-	-	3,9	2,1	1,1	1,9	3,4	1,6				
Южно–Казахстанская	34,5	31,0	53,8	38,6	21,9	40,8	35,7	44,1	42,8	19,7				
г. Астана	-	-	-	-	-	0,3	0,4	0,3	0,3	0,0				
Алматы	0,1	-	0,6	-	-	2,4	1,4	2,0	2,9	5,4				

Площадь насаждений косточковых культур по сортам \*)

Площадь насаждений сливы домашней по сортам и её структура по категориям хозяйств Республики Казахстан

	Площадь – всего, га				Структура площади по категориям хозяйств, в %				Структура площади сортового состава, в %			
	все категории хозяйств	в том числе			все категории хозяйств	в том числе			все категории хозяйств	в том числе		
		предприятия	крестьянские (фермерские) хозяйства	хозяйства населения		предприятия	крестьянские (фермерские) хозяйства	хозяйства населения		предприятия	крестьянские (фермерские) хозяйства	хозяйства населения
A	1	2	3	4	5	6	7	8	9	10	11	12
Площадь насаждений сливы домашней – всего	1224,5	65,5	83,9	1075,2	100,0	5,3	6,8	87,8	100,0	100,0		100,0
в том числе по сортам:												
Алтайская юбилейная	93,9	-	1,1	92,8	100,0	-	1,2	98,8	7,7	-	1,3	8,6
Ренклод Алтыана	18,1	0,3	-	17,8	100,0	1,7	-	98,3	1,5	0,5	-	1,7
Анна Шлет	57,9	3,2	11,3	43,5	100,0	5,5	19,4	75,1	4,7	4,9	13,4	4,0
Ванета	103,4	15,3	6,8	81,2	100,0	14,8	6,6	78,6	8,4	23,4	8,2	7,6
Волошка	20,3	3,0	-	17,3	100,0	14,8	-	85,2	1,7	4,6	-	1,6
Виктория	296,7	6,6	4,2	285,9	100,0	2,2	1,4	96,4	24,2	10,1	5,0	26,6
Космос	52,7	7,0	16,0	29,7	100,0	13,3	30,4	56,4	4,3	10,7	19,1	2,8
Исполинская	24,6	5,2	2,9	16,5	100,0	21,2	11,8	67,0	2,0	7,9	3,5	1,5
Маньжурская красавица	6,3	-	-	6,3	100,0	-	-	100,0	0,5	-	-	0,6
Опата	68,0	1,7	7,0	59,3	100,0	2,6	10,3	87,1	5,6	2,7	8,3	5,5
Пирамидальная	2,9	-	-	2,9	100,0	-	-	100,0	0,2	-	-	0,3
Желтая Холты	63,0	7,8	-	55,2	100,0	12,4	-	87,6	5,1	11,9	-	5,1
Стенлей	20,9	6,6	-	14,3	100,0	31,5	-	68,5	1,7	10,1	-	1,3
Персиковая	67,8	3,1	4,1	60,6	100,0	4,6	6,0	89,4	5,5	4,7	4,9	5,6
Эдинбургская	37,6	0,2	12,9	24,6	100,0	0,5	34,2	65,3	3,1	0,3	15,3	2,3
Прочие сорта	289,9	5,4	17,7	266,9	100,0	1,9	6,1	92,0	23,7	8,3	21,0	24,8

Примечание: \*) сортовой состав сельскохозяйственных культур по регионам представлен в Томе 2 "Сельскохозяйственные культуры Казахстана. Сортовой состав".

Площадь насаждений вишни обыкновенной по сортам и её структура по категориям хозяйств Республики Казахстан

	Площадь – всего, га				Структура площади по категориям хозяйств, в %				Структура площади сортового состава, в %			
	все категории хозяйств	в том числе			все категории хозяйств	в том числе			все категории хозяйств	в том числе		
		предприятия	крестьянские (фермерские) хозяйства	хозяйства населения		предприятия	крестьянские (фермерские) хозяйства	хозяйства населения		предприятия	крестьянские (фермерские) хозяйства	хозяйства населения
A	1	2	3	4	5	6	7	8	9	10	11	12
Площадь насаждений вишни обыкновенной – всего	1790,7	30,4	33,1	1727,2	100,0	1,7	1,8	96,5	100,0	100,0		100,0
в том числе по сортам:												
Алтайская ласточка	136,9	-	4,0	132,9	100,0	-	2,9	97,1	7,6	-	12,1	7,7
Алтайская ранняя	75,2	1,1	2,6	71,5	100,0	1,5	3,5	95,1	4,2	3,6	7,9	4,1
Балхашская	123,3	-	1,5	121,8	100,0	-	1,2	98,8	6,9	-	4,5	7,1

	Площадь – всего, га					Структура площади по категориям хозяйств, в %					Структура площади сортового состава, в %				
	в том числе					в том числе					в том числе				
	все категории хозяйств	предприятия	крестьянские (фермерские) хозяйства	хозяйства населения	все категории хозяйств	предприятия	крестьянские (фермерские) хозяйства	хозяйства населения	все категории хозяйств	предприятия	крестьянские (фермерские) хозяйства	хозяйства населения	все категории хозяйств	предприятия	крестьянские (фермерские) хозяйства
A	1	2	3	4	5	6	7	8	9	10	11	12			
Владимирская	127,0	0,1	3,6	123,2	100,0	0,1	2,8	97,1	7,1	0,4	10,9	7,1			
Шпанка черная	169,8	3,0	0,1	166,7	100,0	1,8	0,1	98,2	9,5	9,9	0,3	9,7			
Комсомольская	105,7	0,3	0,6	104,8	100,0	0,3	0,6	99,1	5,9	1,0	1,8	6,1			
Логовая	20,6	-	-	20,6	100,0	-	-	100,0	1,2	-	-	1,2			
Любская	99,9	0,5	4,7	94,7	100,0	0,5	4,7	94,8	5,6	1,6	14,2	5,5			
Максимовская	7,7	2,0	-	5,7	100,0	25,9	-	74,1	0,4	6,6	-	0,3			
Щедрая	136,3	-	3,8	132,5	100,0	-	2,8	97,2	7,6	-	11,5	7,7			
Стандарт Урала	25,8	-	-	25,8	100,0	-	-	100,0	1,4	-	-	1,5			
Расплетка	66,5	-	-	66,5	100,0	-	-	100,0	3,7	-	-	3,8			
Самаркандская	35,8	-	-	35,8	100,0	-	-	100,0	2,0	-	-	2,1			
Желанная	64,9	1,6	3,0	60,2	100,0	2,5	4,6	92,9	3,6	5,3	9,1	3,5			
Шпанка крупная	88,6	1,4	-	87,2	100,0	1,6	-	98,4	4,9	4,6	-	5,0			
Прочие сорта	505,8	20,3	9,2	476,3	100,0	4,0	1,8	94,2	28,2	66,9	27,8	27,6			

## Площадь насаждений черешни по сортам и её структура по категориям хозяйств Республики Казахстан

га

	Площадь – всего, га					Структура площади по категориям хозяйств, в %					Структура площади сортового состава, в %				
	в том числе					в том числе					в том числе				
	все категории хозяйств	предприятия	крестьянские (фермерские) хозяйства	хозяйства населения	все категории хозяйств	предприятия	крестьянские (фермерские) хозяйства	хозяйства населения	все категории хозяйств	предприятия	крестьянские (фермерские) хозяйства	хозяйства населения	все категории хозяйств	предприятия	крестьянские (фермерские) хозяйства
A	1	2	3	4	5	6	7	8	9	10	11	12			
Площадь насаждений черешни – всего	171,7	1,5	-	170,2	100,0	0,9	-	99,1	100,0	100,0	-	100,0			
в том числе по сортам:															
Айгерим	55,5	0,5	-	55,0	100,0	0,9	-	99,1	32,3	33,3	-	32,3			
Бахор	17,7	0,2	-	17,5	100,0	1,1	-	98,9	10,3	13,3	-	10,3			
Наполеон розовая	25,7	-	-	25,7	100,0	-	-	100,0	15,0	-	-	15,1			
Лязат	23,7	0,3	-	23,4	100,0	1,3	-	98,7	13,8	20,0	-	13,8			
Дрогана желтая	4,5	0,2	-	4,3	100,0	4,5	-	95,5	2,6	13,3	-	2,5			
Прочие сорта	44,6	0,3	-	44,3	100,0	0,7	-	99,3	26,0	20,0	-	26,0			



**Площадь насаждений абрикоса обыкновенного по сортам и её структура по категориям хозяйств Республики Казахстан**

га

	Площадь – всего, га				Структура площади по категориям хозяйств, в %				Структура площади сортового состава, в %			
	все категории хозяйств	предприятия	в том числе		все категории хозяйств	предприятия	в том числе		все категории хозяйств	предприятия	в том числе	
			крестьянские (фермерские) хозяйства	хозяйства населения			крестьянские (фермерские) хозяйства	хозяйства населения			крестьянские (фермерские) хозяйства	хозяйства населения
А	1	2	3	4	5	6	7	8	9	10	11	12
Площадь насаждений абрикоса обыкновенного – всего	1802,9	76,5	102,8	1623,7	100,0	4,2	5,7	90,1	100,0	100,0	100,0	100,0
в том числе по сортам:												
Арзами	215,8	2,1	20,9	192,9	100,0	1,0	9,7	89,4	12,0	2,7	20,3	11,9
Ранняя из Бель–Булака	31,9	-	1,2	30,7	100,0	-	3,8	96,2	1,8	-	1,2	1,9
Рекорд Бель–Булака	11,5	-	-	11,5	100,0	-	-	100,0	0,6	-	-	0,7
Солдатский ранний	23,4	-	-	23,4	100,0	-	-	100,0	1,3	-	-	1,4
Исыкский устойчивый	30,0	1,0	2,7	26,3	100,0	3,3	9,1	87,6	1,7	1,3	2,6	1,6
Краса джунгарий	60,6	-	1,6	59,0	100,0	-	2,6	97,4	3,4	-	1,6	3,6
Катюша	62,2	-	0,4	61,8	100,0	-	0,6	99,4	3,4	-	0,3	3,8
Королевский	42,0	0,3	-	41,7	100,0	0,7	-	99,3	2,3	0,4	-	2,6
Красавица Кок бас Тау	1,1	-	-	1,1	100,0	-	-	100,0	0,1	-	-	0,1
Малоалматинский	18,1	0,2	-	17,9	100,0	1,1	-	98,9	1,0	0,3	-	1,1
Круглый	7,0	-	5,0	2,0	100,0	-	71,9	28,1	0,4	-	4,9	0,1
Гигант Котур–Булака	2,8	-	-	2,8	100,0	-	-	100,0	0,2	-	-	0,2
Котурбулакский	20,3	-	-	20,3	100,0	-	-	100,0	1,1	-	-	1,2
Оранжевый шарик	439,3	35,9	30,5	373,0	100,0	8,2	6,9	84,9	24,4	47,0	29,7	23,0
Краснощекий	1,2	-	-	1,2	100,0	-	-	100,0	0,1	-	-	0,1
Микушинская репка	177,8	0,2	15,3	162,4	100,0	0,1	8,6	91,3	9,9	0,3	14,9	10,0
Краснощекий	120,2	-	0,2	120,0	100,0	-	0,2	99,8	6,7	-	0,2	7,4
Абрикосовое яблочко	2,3	-	-	2,3	100,0	-	-	100,0	0,1	-	-	0,1
Абрикосовый	20,9	2,0	-	18,9	100,0	9,6	-	90,4	1,2	2,6	-	1,2
Хурмаи	17,5	5,0	0,1	12,4	100,0	28,5	0,6	70,9	1,0	6,5	0,1	0,8
Зайлиский	10,1	-	-	10,1	100,0	-	-	100,0	0,6	-	-	0,6
Витаминовый	486,8	29,8	24,9	432,1	100,0	6,1	5,1	88,8	27,0	38,9	24,3	26,6
Крупноплодный												
Ребристый												
Прочие сорта												

# Площадь насаждений персика по сортам и её структура по категориям хозяйств Республики Казахстан

га

	Площадь – всего, га					Структура площади по категориям хозяйств, в %					Структура площади сортового состава, в %				
	все категории хозяйств	в том числе			все категории хозяйств	в том числе			все категории хозяйств	предприятия	в том числе		все категории хозяйств	предприятия	крестьянские (фермерские) хозяйства
		предприятия	крестьянские (фермерские) хозяйства	хозяйства населения		предприятия	крестьянские (фермерские) хозяйства	хозяйства населения							
А	1	2	3	4	5	6	7	8	9	10	11	12			
Площадь насаждений персика – всего	326,4	1,8	21,3	303,3	100,0	0,6	6,5	92,9	100,0	100,0	100,0	100,0			
в том числе по сортам:															
Белый ранний вира	46,4	-	0,0	46,4	100,0	-	0,1	99,9	14,2	-	0,2	15,3			
Ак-Шафтаю	24,3	-	0,3	24,0	100,0	-	1,2	98,8	7,5	-	1,4	7,9			
Золотой юбилей	16,6	-	4,0	12,6	100,0	-	24,1	75,9	5,1	-	18,8	4,2			
Киевский ранний	7,5	-	0,0	7,5	100,0	-	0,5	99,5	2,3	-	0,2	2,5			
Лопа	48,6	-	4,1	44,5	100,0	-	8,4	91,6	14,9	-	19,2	14,7			
Майфлевер	1,4	-	-	1,4	100,0	-	-	100,0	0,4	-	-	0,5			
Старт	54,9	-	5,5	49,4	100,0	-	10,0	90,0	16,8	-	25,8	16,3			
Чемпион	34,9	-	1,1	33,8	100,0	-	3,2	96,8	10,7	-	5,2	11,1			
Инжирный новый	3,2	-	-	3,2	100,0	-	-	100,0	1,0	-	-	1,0			
Эльберга	7,3	-	2,0	5,3	100,0	-	27,5	72,5	2,2	-	9,4	1,7			
Прочие сорта	81,3	1,8	4,2	75,2	100,0	2,2	5,2	92,6	24,9	100,0	19,9	24,8			

# Площадь насаждений алычи (ткемали, вишнеслива) по сортам и её структура по категориям хозяйств Республики Казахстан

га

	Площадь – всего, га					Структура площади по категориям хозяйств, в %					Структура площади сортового состава, в %				
	все категории хозяйств	в том числе			все категории хозяйств	в том числе			все категории хозяйств	предприятия	в том числе		все категории хозяйств	предприятия	крестьянские (фермерские) хозяйства
		предприятия	крестьянские (фермерские) хозяйства	хозяйства населения		предприятия	крестьянские (фермерские) хозяйства	хозяйства населения							
А	1	2	3	4	5	6	7	8	9	10	11	12			
Площадь насаждений алычи (ткемали, вишнеслива) – всего	43,3	0,0	-	43,3	100,0	0,0	-	100,0	100,0	100,0	-	100,0			
в том числе по сортам:															
Фиолетовая десертная	13,7	-	-	13,7	100,0	-	-	100,0	31,7	-	-	31,7			
Студенческая	8,8	-	-	8,8	100,0	-	-	100,0	20,3	-	-	20,3			
Малиновая	6,9	-	-	6,9	100,0	-	-	100,0	16,0	-	-	16,0			
Прочие сорта	13,8	0,0	-	13,7	100,0	0,1	-	99,9	31,7	100,0	-	31,7			

Ягодные культуры

Количество хозяйств, имеющих площади ягодных культур и их структура по категориям хозяйств Республики Казахстан

единиц

	Количество хозяйств, единиц				Структура количества хозяйств, в %							
	все категории хозяйств	в том числе				все категории хозяйств	в том числе					
		предприятия	крестьянские (фермерские) хозяйства	хозяйства населения	дачные участки		предприятия	крестьянские (фермерские) хозяйства	хозяйства населения	дачные участки		
A	1	2	3	4	5	6	7	8	9	10	11	12
Количество хозяйств, имеющих площади насаждений ягодных культур, единиц	555593	48	54	555491	323148	232343	100,0	0,0	0,0	100,0	58,2	41,8
в том числе:												
земляника (клубника)	206128	10	23	206095	79871	126224	100,0	0,0	0,0	100,0	38,7	61,2
облепиха	33271	4	1	33266	11792	21474	100,0	0,0	0,0	100,0	35,4	64,5
малина, ежевика	386130	28	26	386076	209798	176278	100,0	0,0	0,0	100,0	54,3	45,7
смородина, всего	272392	28	16	272348	158210	114138	100,0	0,0	0,0	100,0	58,1	41,9
смородина черная	249150	24	15	249111	142853	106258	100,0	0,0	0,0	100,0	57,3	42,6
смородина красная	53264	6	1	53257	27032	26225	100,0	0,0	0,0	100,0	50,8	49,2
смородина белая	6860	-	-	6860	3862	2998	100,0	-	-	100,0	56,3	43,7
крыжовник	81582	1	2	81579	44150	37429	100,0	0,0	0,0	100,0	54,1	45,9
жиМОЛОСТЬ	1451	1	-	1450	378	1072	100,0	0,1	-	99,9	26,1	73,9
клюква, черника, брусника	383	-	-	383	262	121	100,0	-	-	100,0	68,4	31,6
другие ягодные культуры	1779	-	3	1776	1067	709	100,0	-	0,2	99,8	60,0	39,9

Площадь насаждений по видам ягодных культур и её структура по категориям хозяйств Республики Казахстан

га

	Площадь – всего, га					Структура площади по категориям хозяйств, в %					Структура площади насаждений ягодных культур, в %				
	все категории хозяйств	в том числе				все категории хозяйств	в том числе				все категории хозяйств	в том числе			
		предприятия	крестьянские (фермерские) хозяйства	хозяйства населения	дачные участки		предприятия	крестьянские (фермерские) хозяйства	хозяйства населения	дачные участки		предприятия	крестьянские (фермерские) хозяйства	хозяйства населения	дачные участки
A	1	2	3	4	5	6	7	8	9	10	11	12	13	14	15
Ягодные культуры, всего	3188,2	206,3	162,9	2818,9	100,0	6,5	5,1	88,4	100,0	100,0	10,0	100,0	10,0	10,0	100,0
земляника (клубника)	801,6	15,9	25,0	760,7	100,0	2,0	3,1	94,9	25,1	7,7	15,3	15,3	15,3	15,3	27,0
облепиха	59,4	12,6	2,0	44,8	100,0	21,2	3,4	75,5	1,9	6,1	1,2	1,2	1,2	1,2	1,6

	Площадь – всего, га				Структура площади по категориям хозяйств, в %				Структура площади насаждений ягодных культур, в %			
	все категории хозяйств	предприятия	в том числе		все категории хозяйств	предприятия	в том числе		все категории хозяйств	предприятия	в том числе	
			крестьянские (фермерские) хозяйства	хозяйства населения			крестьянские (фермерские) хозяйства	хозяйства населения			крестьянские (фермерские) хозяйства	хозяйства населения
А	1	2	3	4	5	6	7	8	9	10	11	12
малина, ежевика	1561,3	90,3	82,4	1388,6	100,0	5,8	5,3	88,9	49,0	43,8	50,6	49,3
смородина, всего	653,4	87,0	44,2	522,2	100,0	13,3	6,8	79,9	20,5	42,2	27,1	18,5
смородина черная	572,7	79,5	44,1	449,1	100,0	13,9	7,7	78,4	18,0	38,5	27,1	15,9
смородина красная	75,0	7,6	0,0	67,4	100,0	10,1	0,0	89,9	2,4	3,7	0,0	2,4
смородина белая	5,7	-	-	5,7	100,0	-	-	100,0	0,2	-	-	0,2
крыжовник	102,4	0,2	4,0	98,2	100,0	0,2	3,9	95,9	3,2	0,1	2,5	3,5
жимолость	1,3	0,2	-	1,1	100,0	15,0	-	85,0	0,0	0,1	-	0,0
клюква, черника, брусника	0,9	-	-	0,9	100,0	-	-	100,0	0,0	-	-	0,0
другие ягодные культуры	7,9	-	5,5	2,4	100,0	-	69,2	30,8	0,2	-	3,3	0,1

Структура площади ягодников по категориям хозяйств (диаграмма) Республики Казахстан

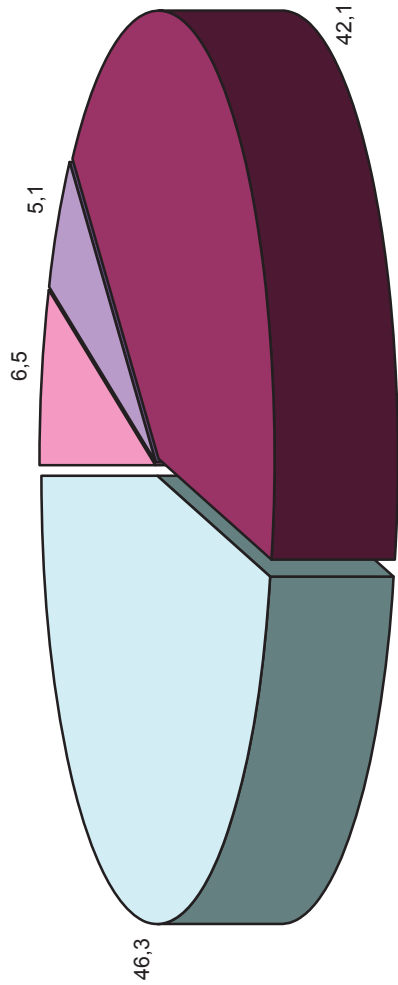

■ Предприятия ■ Крестьянские (фермерские) хозяйства ■ Домашние хозяйства □ Дачные участки

Площадь насаждений по видам ягодных культур и её структура в разрезе регионов

га

	Площадь – всего, га									
	ягодные культуры–всего	в том числе								другие ягодные культуры
		земляника (клубника)	облепиха	малина, ежевика	смородина	крыжовник	жимолюсть	клюква, черника, брусника	8	
A	1	2	3	4	5	6	7	8	9	
Республика Казахстан	3188,2	801,6	59,4	1561,3	653,4	102,4	1,3	0,9	7,9	
Акмолинская	615,5	68,8	17,6	337,4	169,5	21,6	0,1	0,1	0,4	
Актюбинская	89,1	33,5	0,8	44,0	9,5	1,2	0,0	0,0	0,0	
Алматинская	443,5	123,6	0,9	233,5	72,8	7,0	0,0	0,5	5,2	
Атырауская	8,1	1,8	0,0	2,6	3,6	0,0	-	0,0	-	
Восточно–Казахстанская	454,6	118,0	1,1	213,8	106,0	15,2	0,4	0,0	0,1	
Жамбылская	96,9	16,2	0,1	61,8	18,4	0,4	-	0,2	0,0	
Западно–Казахстанская	144,8	84,2	2,0	38,8	15,8	4,0	0,0	0,0	0,1	
Карагандинская	340,2	116,9	7,0	138,7	64,0	13,1	0,1	0,1	0,4	
Костанайская	299,0	82,8	13,7	128,5	60,0	13,7	0,1	-	0,1	
Кызылординская	6,9	0,8	0,1	0,2	5,3	0,0	-	-	0,5	
Мангистауская	1,7	0,9	0,0	0,2	0,7	0,0	-	-	-	
Павлодарская	164,4	55,1	1,2	86,0	17,9	3,5	0,2	-	0,4	
Северо–Казахстанская	321,9	54,1	14,3	150,5	83,3	19,4	0,4	-	0,0	
Южно–Казахстанская	84,2	21,3	0,0	54,7	6,6	0,8	0,0	0,0	0,6	
г. Астана	47,3	16,6	0,6	22,2	6,6	1,1	0,0	0,0	0,1	
г. Алматы	69,9	7,0	0,0	48,3	13,3	1,4	-	0,0	-	

ОКОНЧАНИЕ

	Структура площади, в %									
	ягодные культуры–всего	в том числе								
		земляника (клубника)	облепиха	малина, ежевика	смородина	крыжовник	жимолюсть	клюква, черника, брусника	другие ягодные культуры	
A	10	11	12	13	14	15	16	17	18	
Республика Казахстан	100,0	25,1	1,9	49,0	20,5	3,2	0,0	0,0	0,2	
Акмолинская	100,0	11,2	2,9	54,8	27,5	3,5	0,0	0,0	0,1	
Актюбинская	100,0	37,6	0,9	49,4	10,7	1,3	0,0	0,0	0,0	
Алматинская	100,0	27,9	0,2	52,7	16,4	1,6	0,0	0,1	1,2	
Атырауская	100,0	22,5	0,2	32,3	45,0	0,0	-	0,0	-	
Восточно–Казахстанская	100,0	25,9	0,3	47,0	23,3	3,3	0,1	0,0	0,0	
Жамбылская	100,0	16,7	0,1	63,8	18,9	0,4	-	0,2	0,0	
Западно–Казахстанская	100,0	58,1	1,4	26,8	10,9	2,7	0,0	0,0	0,0	
Карагандинская	100,0	34,4	2,1	40,8	18,8	3,8	0,0	0,0	0,1	
Костанайская	100,0	27,7	4,6	43,0	20,1	4,6	0,0	-	0,0	
Кызылординская	100,0	12,0	1,4	3,5	76,1	0,0	-	-	7,1	
Мангистауская	100,0	48,9	0,0	12,1	39,1	0,0	-	-	-	
Павлодарская	100,0	33,5	0,7	52,3	10,9	2,2	0,1	-	0,2	
Северо–Казахстанская	100,0	16,8	4,4	46,7	25,9	6,0	0,1	-	0,0	
Южно–Казахстанская	100,0	25,3	0,0	65,0	7,9	1,0	0,0	0,0	0,7	
г. Астана	100,0	35,1	1,3	47,0	14,0	2,4	0,0	0,1	0,2	
г. Алматы	100,0	10,0	0,0	69,0	18,9	2,0	-	0,0	-	

## Региональная структура площади насаждений по видам ягодных культур

в процентах

	ягодные культуры–всего	Площадь – всего														
		в том числе														
		1	2	3	4	5	6	7	8	9						
	земляника (клубника)	облепиха	малина, ежевика	смородина	крыжовник	жимолюсть	клюква, черника, брусника	другие ягодные культуры								
А	100,0	100,0	100,0	100,0	100,0	100,0	100,0	100,0								
Республика Казахстан	19,3	8,6	29,5	21,6	25,9	21,1	10,5	8,0	4,9							
Акмолинская	2,8	4,2	1,4	2,8	1,5	1,2	0,8	1,1	0,3							
Актюбинская	13,9	15,4	1,5	15,0	11,1	6,9	1,5	53,4	66,0							
Алматинская	0,3	0,2	0,0	0,2	0,6	0,0	-	0,0	-							
Атырауская	14,3	14,7	1,9	13,7	16,2	14,8	30,8	3,4	1,8							
Восточно–Казахстанская	3,0	2,0	0,1	4,0	2,8	0,4	-	19,3	0,4							
Жамбылская	4,5	10,5	3,3	2,5	2,4	3,9	0,0	1,1	0,8							
Западно–Казахстанская	10,7	14,6	11,8	8,9	9,8	12,7	5,3	5,7	4,4							
Карагандинская	9,4	10,3	23,1	8,2	9,2	13,4	3,8	-	1,6							
Костанайская	0,2	0,1	0,2	0,0	0,8	0,0	-	-	6,2							
Кызылординская	0,1	0,1	0,0	0,0	0,1	0,0	-	-	-							
Мангистауская	5,2	6,9	2,1	5,5	2,7	3,5	16,5	-	4,7							
Павлодарская	10,1	6,7	24,0	9,6	12,8	18,9	28,6	-	0,3							
Северо–Казахстанская	2,6	2,7	0,1	3,5	1,0	0,8	1,5	3,4	7,4							
Южно–Казахстанская	1,5	2,1	1,0	1,4	1,0	1,1	0,8	3,4	1,3							
г. Астана	2,2	0,9	0,0	3,1	2,0	1,4	-	1,1	-							
Алматы																

## Структура площади насаждений по видам ягодных культур (диаграмма)

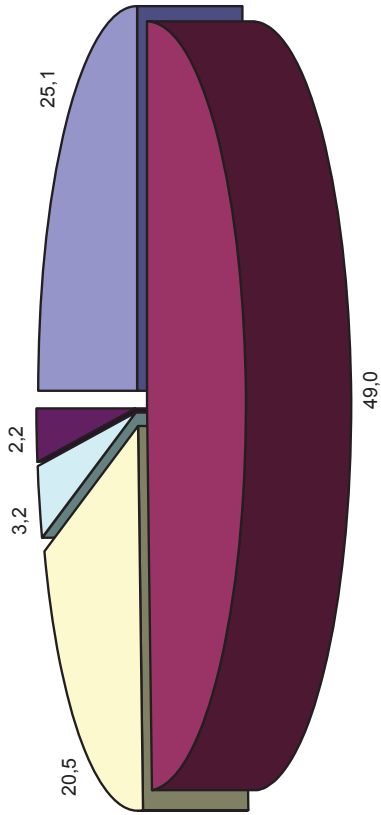

■ Земляника (клубника) ■ Малина, ежевика ■ Смородина ■ Крыжовник ■ Другие ягодные культуры

# Площадь ягодных культур и их возрастной состав по категориям хозяйств

га

	Все категории хозяйств										в том числе		
											предприятия		
											в том числе по возрастам		
	площадь – всего	до 5 лет	5 – 10 лет	10 – 25 лет	свыше 25 лет	площадь – всего	до 5 лет	5 – 10 лет	10 – 25 лет	свыше 25 лет	до 5 лет	5 – 10 лет	10 – 25 лет
А	1	2	3	4	5	6	7	8	9	10			
Республика Казахстан	3188,2	1319,3	1266,3	480,7	121,9	206,3	18,5	56,9	71,5	59,4			
Акмолинская	615,5	120,7	323,7	118,0	53,2	117,9	-	42,3	29,3	46,3			
Актюбинская	89,1	54,4	26,5	7,1	1,1	-	-	-	-	-			
Алматинская	443,5	218,2	151,9	47,5	26,0	19,9	11,9	2,0	4,0	2,0			
Атырауская	8,1	2,9	2,6	-	0,1	-	-	-	-	-			
Восточно-Казахстанская	454,6	202,5	172,3	75,3	4,6	0,8	-	0,1	0,6	0,1			
Жамбылская	96,9	50,9	38,2	6,9	0,9	1,0	-	-	1,0	-			
Западно-Казахстанская	144,8	98,4	38,2	6,2	2,0	-	-	-	-	-			
Карагандинская	340,2	169,6	129,0	40,0	1,7	14,0	2,0	-	12,0	-			
Костанайская	299,0	113,7	132,5	49,7	3,0	18,0	-	9,0	9,0	-			
Кызылординская	6,9	1,6	1,7	2,1	1,5	-	-	-	-	-			
Мангистауская	1,7	1,7	0,0	-	-	0,5	0,5	-	-	-			
Павлодарская	164,4	108,5	44,0	11,4	0,6	-	-	-	-	-			
Северо-Казахстанская	321,9	78,2	133,8	85,6	24,2	21,2	1,0	3,0	7,0	10,2			
Южно-Казахстанская	84,2	33,4	29,2	18,6	3,0	13,0	3,1	0,5	8,6	0,8			
г. Астана	47,3	22,4	15,4	9,3	0,2	-	-	-	-	-			
г. Алматы	69,9	42,1	27,4	0,5	0,0	-	-	-	-	-			

## окончание

	в том числе										в том числе по возрастам		
											хозяйства населения		
											в том числе по возрастам		
	площадь – всего	до 5 лет	5 – 10 лет	10 – 25 лет	свыше 25 лет	площадь – всего	до 5 лет	5 – 10 лет	10 – 25 лет	свыше 25 лет	до 5 лет	5 – 10 лет	10 – 25 лет
А	11	12	13	14	15	16	17	18	19	20			
Республика Казахстан	162,9	23,9	71,5	44,6	22,9	2818,9	1277,0	1137,9	364,6	39,6			
Акмолинская	78,5	-	57,5	21,0	-	419,2	120,7	223,9	67,7	6,9			
Актюбинская	-	-	-	-	-	89,1	54,4	26,5	7,1	1,1			
Алматинская	50,4	22,5	11,4	1,6	14,9	373,1	183,8	138,5	41,9	9,0			
Атырауская	0,5	0,5	-	-	-	7,6	2,4	2,6	2,4	0,1			
Восточно-Казахстанская	22,0	-	-	22,0	-	431,9	202,5	172,1	52,7	4,5			
Жамбылская	-	-	-	-	-	95,9	50,9	38,2	5,9	0,9			
Западно-Казахстанская	-	-	-	-	-	144,8	98,4	38,2	6,2	2,0			
Карагандинская	-	-	-	-	-	326,2	167,6	129,0	28,0	1,7			
Костанайская	-	-	-	-	-	280,9	113,7	123,5	40,7	3,0			
Кызылординская	-	-	-	-	-	6,9	1,6	1,7	2,1	1,5			
Мангистауская	-	-	-	-	-	1,2	1,2	0,0	-	-			
Павлодарская	-	-	-	-	-	164,4	108,5	44,0	11,4	0,6			
Северо-Казахстанская	8,0	-	-	-	8,0	292,8	77,2	130,9	78,6	6,0			
Южно-Казахстанская	0,9	0,9	-	-	-	70,3	29,5	28,7	10,0	2,2			
г. Астана	-	-	-	-	-	47,3	22,4	15,4	9,3	0,2			
г. Алматы	2,6	-	2,6	-	-	67,3	42,1	24,8	0,5	0,0			

# Структура возрастного состава ягодных культур в разрезе регионов

в процентах

	Все категории хозяйств						в том числе		
	в том числе по возрастам						предприятия		
	до 5 лет	5 – 10 лет	10 – 25 лет	свыше 25 лет	до 5 лет	5 – 10 лет	10 – 25 лет	свыше 25 лет	
А	1	2	3	4	5	6	7	8	
Республика Казахстан	41,4	39,7	15,1	3,8	9,0	27,6	34,7	28,8	
Акмолинская	19,6	52,6	19,2	8,6	-	35,9	24,9	39,3	
Актюбинская	61,1	29,8	8,0	1,2	-	-	-	-	
Алматинская	49,2	34,2	10,7	5,9	59,8	10,1	20,1	10,1	
Атырауская	36,2	32,4	29,8	0,9	-	-	-	-	
Восточно-Казахстанская	44,5	37,9	16,6	1,0	-	16,7	76,9	9,0	
Жамбылская	52,5	39,4	7,1	0,9	-	-	100,0	-	
Западно-Казахстанская	68,0	26,4	4,3	1,4	-	-	-	-	
Карагандинская	49,9	37,9	11,8	0,5	14,3	-	85,7	-	
Костанайская	38,0	44,3	16,6	1,0	-	50,1	49,9	-	
Кызылординская	23,3	24,6	30,3	21,6	-	-	-	-	
Мангистауская	100,0	0,0	-	-	100,0	-	-	-	
Павлодарская	66,0	26,8	6,9	0,4	-	-	-	-	
Северо-Казахстанская	24,3	41,6	26,6	7,5	4,7	14,0	33,1	48,1	
Южно-Казахстанская	39,7	34,6	22,1	3,5	23,8	3,8	66,0	6,4	
г. Астана	47,3	32,6	19,6	0,3	-	-	-	-	
г. Алматы	60,2	39,2	0,7	0,0	-	-	-	-	

## Окончание

	в том числе						в том числе		
	крестьянские (фермерские) хозяйства						хозяйства населения		
	в том числе по возрастам						в том числе по возрастам		
А	до 5 лет	5 – 10 лет	10 – 25 лет	свыше 25 лет	до 5 лет	5 – 10 лет	10 – 25 лет	свыше 25 лет	
9	10	11	12	13	14	15	16		
Республика Казахстан	14,6	43,9	27,4	14,1	45,3	40,4	12,9	1,4	
Акмолинская	-	73,2	26,8	-	28,8	53,4	16,2	1,7	
Актюбинская	-	-	-	-	61,1	29,8	8,0	1,2	
Алматинская	44,6	22,7	3,2	29,6	49,3	37,1	11,2	2,4	
Атырауская	100,0	-	-	-	32,0	34,5	31,7	0,9	
Восточно-Казахстанская	-	-	100,0	-	46,9	39,9	12,2	1,0	
Жамбылская	-	-	-	-	53,1	39,8	6,2	0,9	
Западно-Казахстанская	-	-	-	-	68,0	26,4	4,3	1,4	
Карагандинская	-	-	-	-	51,4	39,5	8,6	0,5	
Костанайская	-	-	-	-	40,5	44,0	14,5	1,1	
Кызылординская	-	-	-	-	23,3	24,6	30,3	21,6	
Мангистауская	-	-	-	-	100,0	0,0	-	-	
Павлодарская	-	-	-	-	66,0	26,8	6,9	0,4	
Северо-Казахстанская	-	-	-	100,0	26,4	44,7	26,8	2,0	
Южно-Казахстанская	100,0	-	-	-	41,9	40,8	14,2	3,1	
г. Астана	-	-	-	-	47,3	32,6	19,6	0,3	
г. Алматы	-	100,0	-	-	62,5	36,9	0,7	0,0	



# Региональная структура возрастного состава ягодных культур по категориям хозяйств

в процентах

	Все категории хозяйств										в том числе предприятия					
	площадь – всего	в том числе по возрастам					площадь – всего	в том числе по возрастам								
		1	2	3	4	5		6	7	8	9	свыше 25 лет				
													до 5 лет	5 – 10 лет	10 – 25 лет	свыше 25 лет
А																
Республика Казахстан	100,0	100,0	100,0	100,0	100,0	100,0	100,0	100,0	100,0	100,0	100,0	100,0	100,0	100,0	100,0	100,0
Акмолинская	19,3	9,2	25,6	24,5	43,6	57,1	43,6	57,1	43,6	57,1	43,6	57,1	43,6	57,1	43,6	57,1
Актюбинская	2,8	4,1	2,1	1,5	0,9	-	0,9	-	-	-	-	-	-	-	-	-
Алматинская	13,9	16,5	12,0	9,9	21,3	9,6	21,3	9,6	64,3	3,5	5,6	3,4	3,4	3,4	3,4	3,4
Атырауская	0,3	0,2	0,2	0,5	0,1	-	0,1	-	-	-	-	-	-	-	-	-
Восточно–Казахстанская	14,3	15,3	13,6	15,7	3,7	0,4	3,7	0,4	-	0,2	0,8	0,1	0,1	0,1	0,1	0,1
Жамбылская	3,0	3,9	3,0	1,4	0,7	0,5	0,7	0,5	-	-	1,4	-	-	-	-	-
Западно–Казахстанская	4,5	7,5	3,0	1,3	1,7	-	1,7	-	-	-	-	-	-	-	-	-
Карагандинская	10,7	12,9	10,2	8,3	1,4	6,8	1,4	6,8	10,8	-	16,8	-	-	-	-	-
Костанайская	9,4	8,6	10,5	10,3	2,4	8,7	2,4	8,7	-	15,9	12,6	-	-	-	-	-
Кызылординская	0,2	0,1	0,1	0,4	1,2	-	1,2	-	-	-	-	-	-	-	-	-
Мангистауская	0,1	0,1	0,0	-	-	0,3	-	0,3	2,8	-	-	-	-	-	-	-
Павлодарская	5,2	8,2	3,5	2,4	0,5	-	0,5	-	-	-	-	-	-	-	-	-
Северо–Казахстанская	10,1	5,9	10,6	17,8	19,8	10,3	19,8	10,3	5,4	5,2	9,8	17,2	17,2	17,2	17,2	17,2
Южно–Казахстанская	2,6	2,5	2,3	3,9	2,4	6,3	2,4	6,3	16,7	0,9	12,0	1,4	1,4	1,4	1,4	1,4
г. Астана	1,5	1,7	1,2	1,9	0,1	-	0,1	-	-	-	-	-	-	-	-	-
г. Алматы	2,2	3,2	2,2	0,1	0,0	-	0,0	-	-	-	-	-	-	-	-	-

## Окончание

	в том числе															
	крестьянские (фермерские) хозяйства							хозяйства населения								
	площадь – всего	в том числе по возрастам					площадь – всего	в том числе по возрастам					до 5 лет	5 – 10 лет	10 – 25 лет	свыше 25 лет
		11	12	13	14	15		16	17	18	19	20				
А																
Республика Казахстан	100,0	100,0	100,0	100,0	100,0	100,0	100,0	100,0	100,0	100,0	100,0	100,0	100,0	100,0	100,0	100,0
Акмолинская	48,2	-	80,4	47,1	-	-	14,9	9,5	19,7	18,6	17,5	17,5	17,5	17,5	17,5	17,5
Актюбинская	-	-	-	-	-	-	3,2	4,3	2,3	1,9	2,8	2,8	2,8	2,8	2,8	2,8
Алматинская	31,0	94,3	16,0	3,6	65,1	-	13,2	14,4	12,2	11,5	22,8	22,8	22,8	22,8	22,8	22,8
Атырауская	0,3	2,1	-	-	-	-	0,3	0,2	0,2	0,7	0,2	0,2	0,2	0,2	0,2	0,2
Восточно–Казахстанская	13,5	-	-	49,3	-	-	15,3	15,9	15,1	14,5	11,3	11,3	11,3	11,3	11,3	11,3
Жамбылская	-	-	-	-	-	-	3,4	4,0	3,4	1,6	2,3	2,3	2,3	2,3	2,3	2,3
Западно–Казахстанская	-	-	-	-	-	-	5,1	7,7	3,4	1,7	5,1	5,1	5,1	5,1	5,1	5,1
Карагандинская	-	-	-	-	-	-	11,6	13,1	11,3	7,6	4,2	4,2	4,2	4,2	4,2	4,2
Костанайская	-	-	-	-	-	-	10,0	8,9	10,9	11,2	7,5	7,5	7,5	7,5	7,5	7,5
Кызылординская	-	-	-	-	-	-	0,2	0,1	0,2	0,6	3,8	3,8	3,8	3,8	3,8	3,8
Мангистауская	-	-	-	-	-	-	0,0	0,1	0,0	-	-	-	-	-	-	-
Павлодарская	-	-	-	-	-	-	5,8	8,5	3,9	3,1	1,6	1,6	1,6	1,6	1,6	1,6
Северо–Казахстанская	4,9	-	-	-	34,9	-	10,4	6,0	11,5	21,6	15,1	15,1	15,1	15,1	15,1	15,1
Южно–Казахстанская	0,5	3,6	-	-	-	-	2,5	2,3	2,5	2,7	5,4	5,4	5,4	5,4	5,4	5,4
г. Астана	-	-	-	-	-	-	1,7	1,8	1,4	2,6	0,4	0,4	0,4	0,4	0,4	0,4
Алматы	1,6	-	3,6	-	-	-	2,4	3,3	2,2	0,1	0,1	0,1	0,1	0,1	0,1	0,1

**Площадь насаждений ягодных культур по сортам.\*)**  
**Площадь насаждений земляники (клубники) по сортам и её структура по категориям хозяйств Республики Казахстан**

	Площадь—всего, га				Структура площади по категориям хозяйств, в %				Структура площади сортового состава, в %			
	все категории хозяйств		в том числе		все категории хозяйств		в том числе		все категории хозяйств		в том числе	
	1	2	3	4	5	6	7	8	9	10	11	12
А												
Площадь насаждений земляники (клубники) – всего	801,6	15,9	25,0	760,7	100,0	2,0	3,1	94,9	100,0	100,0	100,0	100,0
в том числе по сортам:												
Героиня Маншук	92,4	0,2	3,4	88,9	100,0	0,2	3,7	96,2	11,5	0,9	13,6	11,7
Веденсвиль 7	6,4	-	-	6,4	100,0	-	-	100,0	0,8	-	-	0,8
Вента	26,0	0,2	8,9	16,9	100,0	0,6	34,3	65,1	3,2	0,9	35,7	2,2
Джемел	9,6	-	-	9,6	100,0	-	-	100,0	1,2	-	-	1,3
Дружная	60,3	0,0	-	60,2	100,0	0,0	-	100,0	7,5	0,1	-	7,9
Дукат	17,0	-	-	17,0	100,0	-	-	100,0	2,1	-	-	2,2
Кокинская ранняя	7,2	-	-	7,2	100,0	-	-	100,0	0,9	-	-	0,9
Зенга-зенгана	189,0	1,2	11,4	176,4	100,0	0,6	6,0	93,3	23,6	7,5	45,7	23,2
Кама	7,6	-	-	7,6	100,0	-	-	100,0	0,9	-	-	1,0
Крымчанка	3,4	-	-	3,4	100,0	-	-	100,0	0,4	-	-	0,4
Кульвер	2,6	-	-	2,6	100,0	-	-	100,0	0,3	-	-	0,3
Рубиновая	23,1	-	-	23,1	100,0	-	-	100,0	2,9	-	-	3,0
Огонек	36,8	-	-	36,8	100,0	-	-	100,0	4,6	-	-	4,8
Узбекистанская	3,7	-	0,1	3,6	100,0	-	2,7	97,3	0,5	-	0,4	0,5
Урожайная	65,6	1,9	-	63,7	100,0	2,9	-	97,1	8,2	11,9	-	8,4
Ред голтленд	9,3	7,1	0,6	1,6	100,0	76,1	6,4	17,5	1,2	44,6	2,4	0,2
Русановка	2,5	-	-	2,5	100,0	-	-	100,0	0,3	-	-	0,3
Талисман	20,7	-	-	20,7	100,0	-	-	100,0	2,6	-	-	2,7
Ташкентская	11,7	2,1	-	9,6	100,0	17,9	-	82,1	1,5	13,2	-	1,3
Фестивальная	76,1	-	-	76,1	100,0	-	-	100,0	9,5	-	-	10,0
Прочие сорта	130,3	3,3	0,6	126,5	100,0	2,5	0,4	97,0	16,3	20,7	2,2	16,6

Примечание: \*) сортовой состав сельскохозяйственных культур по регионам представлен в Томе 2 "Сельскохозяйственные культуры Казахстана. Сортовой состав".

Площадь насаждений облепихи по сортам и её структура по категориям хозяйств Республики Казахстан

га

	Площадь-всего, га				Структура площади по категориям хозяйств, в %				Структура площади сортового состава, в %			
	все категории хозяйств	предприятия	в том числе		все категории хозяйств	предприятия	в том числе		все категории хозяйств	предприятия	в том числе	
			крестьянские (фермерские) хозяйства	хозяйства населения			крестьянские (фермерские) хозяйства	хозяйства населения			крестьянские (фермерские) хозяйства	хозяйства населения
A	1	2	3	4	5	6	7	8	9	10	11	12
Площадь насаждений облепихи – всего	59,4	12,6	2,0	44,8	100,0	21,2	3,4	75,5	100,0	100,0	100,0	100,0
в том числе по сортам:												
Новость Алтая	6,8	2,0	-	4,8	100,0	29,3	-	70,7	11,5	15,9	-	10,8
Великан	5,0	0,5	-	4,5	100,0	10,0	-	90,0	8,4	4,0	-	10,1
Витаминная	11,8	2,6	2,0	7,2	100,0	21,9	16,9	61,1	19,9	20,6	100,0	16,1
Зырянка	0,9	-	-	0,9	100,0	-	-	100,0	1,6	-	-	2,1
Бусинка	4,8	-	-	4,8	100,0	-	-	100,0	8,1	-	-	10,7
Пантелеевская	2,0	-	-	2,0	100,0	-	-	100,0	3,4	-	-	4,5
Превосходная	2,2	0,5	-	1,7	100,0	22,6	-	77,4	3,7	4,0	-	3,8
Чуйская	3,3	1,0	-	2,3	100,0	30,4	-	69,6	5,5	7,9	-	5,1
Прочие сорта	21,9	6,0	-	15,9	100,0	27,4	-	72,6	36,9	47,7	-	35,5

Площадь насаждений малины, ежевики по сортам и её структура по категориям хозяйств Республики Казахстан

га

	Площадь-всего, га				Структура площади по категориям хозяйств, в %				Структура площади сортового состава, в %			
	все категории хозяйств	предприятия	в том числе		все категории хозяйств	предприятия	в том числе		все категории хозяйств	предприятия	в том числе	
			крестьянские (фермерские) хозяйства	хозяйства населения			крестьянские (фермерские) хозяйства	хозяйства населения			крестьянские (фермерские) хозяйства	хозяйства населения
A	1	2	3	4	5	6	7	8	9	10	11	12
Площадь насаждений малины, ежевики – всего	1561,3	90,3	82,4	1388,6	100,0	5,8	5,3	88,9	100,0	100,0	100,0	100,0
в том числе по сортам:												
Алма-Атинская	280,7	6,8	1,6	272,4	100,0	2,4	0,6	97,0	18,0	7,5	1,9	19,6
Барнаульская	65,7	-	-	65,7	100,0	-	-	100,0	4,2	-	-	4,7
Высокая	89,4	2,2	-	87,2	100,0	2,5	-	97,5	5,7	2,4	-	6,3
Вера	94,9	0,6	21,0	73,3	100,0	0,6	22,1	77,3	6,1	0,6	25,5	5,3
Новокитаевская	295,2	8,7	3,0	283,4	100,0	3,0	1,0	96,0	18,9	9,7	3,6	20,4
Спутница	31,3	3,3	7,7	20,3	100,0	10,6	24,6	64,9	2,0	3,7	9,3	1,5
Скромница	14,3	-	-	14,3	100,0	-	-	100,0	0,9	-	-	1,0
Колокольчик	19,4	-	-	19,4	100,0	-	-	100,0	1,2	-	-	1,4
Кримзон-маммут	7,6	-	-	7,6	100,0	-	-	100,0	0,5	-	-	0,5
Новость Кузьмина	41,3	3,7	-	37,6	100,0	9,0	-	100,0	0,3	-	-	0,4
Награда	166,0	0,2	10,0	155,8	100,0	0,1	6,0	93,9	10,6	0,2	12,1	11,2
Трояна	24,9	-	-	24,9	100,0	-	-	100,0	1,6	-	-	1,8
Прочие сорта	425,2	64,9	39,1	321,2	100,0	15,3	9,2	75,5	27,2	71,9	47,5	23,1

# Площадь насаждений смородины черной по сортам и её структура по категориям хозяйств Республики Казахстан

га

	Площадь-всего, га				Структура площади по категориям хозяйств, в %				Структура площади сортового состава, в %			
	все категории хозяйств	предприятия	в том числе		все категории хозяйств	предприятия	в том числе		все категории хозяйств	предприятия	в том числе	
			предприятия	крестьянские (фермерские) хозяйства			предприятия	крестьянские (фермерские) хозяйства			предприятия	крестьянские (фермерские) хозяйства
А	1	2	3	4	5	6	7	8	9	10	11	12
Площадь насаждений смородины черной – всего	572,7	79,5	44,1	449,1	100,0	13,9	7,7	78,4	100,0	100,0	100,0	100,0
в том числе по сортам:												
Стахановская Алтайская	63,7	-	2,9	60,7	100,0	-	4,6	95,4	11,1	-	6,6	13,5
десертная	40,3	0,2	12,8	27,3	100,0	0,5	31,8	67,7	7,0	0,3	29,0	6,1
Багира	39,3	-	3,0	36,3	100,0	-	7,6	92,4	6,9	-	6,8	8,1
Белорусская сладкая	11,6	0,7	-	10,9	100,0	6,0	-	94,0	2,0	0,9	-	2,4
Чудесница	14,0	-	0,3	13,8	100,0	-	1,9	98,1	2,4	-	0,6	3,1
Космическая	4,4	-	-	4,4	100,0	-	-	100,0	0,8	-	-	1,0
Голубка	173,8	22,1	0,2	151,6	100,0	12,7	0,1	87,2	30,4	27,7	0,5	33,8
Сеянец голубки	4,8	1,0	-	3,8	100,0	20,8	-	79,2	0,8	1,3	-	0,8
Черный жемчуг	19,3	1,0	0,5	17,8	100,0	5,2	2,6	92,2	3,4	1,3	1,1	4,0
Каскад	9,8	-	-	9,8	100,0	-	-	100,0	1,7	-	-	2,2
Катюша	5,1	-	-	5,1	100,0	-	-	100,0	0,9	-	-	1,1
Консервная	0,6	-	-	0,6	100,0	-	-	100,0	0,1	-	-	0,1
Зеленая дымка	0,5	-	-	0,5	100,0	-	-	100,0	0,1	-	-	0,1
Мамкин	1,1	-	-	1,1	100,0	-	-	100,0	0,2	-	-	0,3
Минай Шмырев	0,5	0,1	-	0,4	100,0	19,6	-	80,4	0,1	0,1	-	0,1
Память Мичурина	3,1	1,0	-	2,1	100,0	32,4	-	67,6	34,3	33,3	0,5	1,3
Нестер Козин	3,1	-	-	3,1	100,0	-	-	100,0	34,0	66,0	0,5	-
Партизанка	1,8	1,5	-	0,3	100,0	85,7	-	14,3	6,3	8,0	0,3	1,9
Паулинка	3,0	-	-	3,0	100,0	-	-	100,0	80,1	19,9	0,5	-
София	6,6	2,0	-	4,6	100,0	30,1	-	69,9	47,6	22,3	1,2	2,5
Подарочная	7,7	-	-	7,7	100,0	-	-	100,0	53,4	46,6	1,3	-
Пилот Александр	2,7	-	-	2,7	100,0	-	-	100,0	41,4	58,6	0,5	-
Памяти Шукшина	7,6	3,1	-	4,5	100,0	40,6	-	59,4	1,3	3,9	-	1,0
Прочие сорта	147,1	46,8	24,5	75,9	100,0	31,8	16,6	51,6	25,7	58,9	55,4	16,9

Площадь насаждений смородины красной по сортам и её структура по категориям хозяйств Республики Казахстан га

	Площадь–всего, га				Структура площади по категориям хозяйств, в %				Структура площади сортового состава, в %			
	все категории хозяйств	предприятия	в том числе		все категории хозяйств	предприятия	в том числе		все категории хозяйств	предприятия	в том числе	
			крестьянские (фермерские) хозяйства	хозяйства населения			крестьянские (фермерские) хозяйства	хозяйства населения			крестьянские (фермерские) хозяйства	хозяйства населения
А	1	2	3	4	5	6	7	8	9	10	11	12
Площадь насаждений смородины красной – всего	75,0	7,6	0,0	67,4	100,0	10,1	0,0	89,9	100,0	100,0	100,0	100,0
в том числе по сортам:												
Алтайская красная	33,8	3,5	0,0	30,3	100,0	10,3	0,1	89,6	45,1	46,4	100,0	45,0
Голландская красная	2,5	-	-	2,5	100,0	-	-	100,0	3,3	-	-	3,7
Красный крест	6,9	-	-	6,9	100,0	-	-	100,0	9,2	-	-	10,3
Огни Урала	14,5	2,0	-	12,5	100,0	13,8	-	86,2	19,3	26,5	-	18,5
Прочие сорта	17,0	2,1	-	14,9	100,0	12,1	-	87,9	22,7	27,2	-	22,2

Площадь насаждений смородины белой по сортам и её структура по категориям хозяйств Республики Казахстан га

	Площадь–всего, га				Структура площади по категориям хозяйств, в %				Структура площади сортового состава, в %			
	все категории хозяйств	предприятия	в том числе		все категории хозяйств	предприятия	в том числе		все категории хозяйств	предприятия	в том числе	
			крестьянские (фермерские) хозяйства	хозяйства населения			крестьянские (фермерские) хозяйства	хозяйства населения			крестьянские (фермерские) хозяйства	хозяйства населения
А	1	2	3	4	5	6	7	8	9	10	11	12
Площадь насаждений смородины белой – всего	5,7	-	-	5,7	100,0	-	-	100,0	100,0	-	-	100,0
в том числе по сортам:												
Узбекистанская крупноплодная	1,5	-	-	1,5	100,0	-	-	100,0	25,8	-	-	25,8
Плотномаясная	2,0	-	-	2,0	100,0	-	-	100,0	35,1	-	-	35,1
Прочие сорта	2,1	-	-	2,1	100,0	-	-	100,0	36,3	-	-	36,3

# Площадь насаждений крыжовника по сортам и её структура по категориям хозяйств Республики Казахстан

га

	Площадь-всего, га				Структура площади по категориям хозяйств, в %				Структура площади сортового состава, в %			
	все категории хозяйств	в том числе		хозяйства населения	все категории хозяйств	в том числе		хозяйства населения	все категории хозяйств	в том числе		хозяйства населения
		предприятия	крестьянские (фермерские) хозяйства			предприятия	крестьянские (фермерские) хозяйства			предприятия	крестьянские (фермерские) хозяйства	
А	1	2	3	4	5	6	7	8	9	10	11	12
Площадь насаждений крыжовника – всего	102,4	0,2	4,0	98,2	100,0	0,2	3,9	95,9	100,0	100,0	100,0	100,0
в том числе по сортам:												
Смена	28,2	-	-	28,2	100,0	-	-	100,0	27,5	-	-	28,7
Изумруд	28,6	-	1,0	27,6	100,0	-	3,5	96,5	27,9	-	25,0	28,1
Консуп	4,5	0,2	-	4,2	100,0	5,4	-	94,6	4,4	100,0	-	4,3
Черносливовый	1,3	-	-	1,3	100,0	-	-	100,0	1,3	-	-	1,4
Юбилейный	7,7	-	-	7,7	100,0	-	-	100,0	7,5	-	-	7,8
Мысовский 17	4,7	-	-	4,7	100,0	-	-	100,0	4,6	-	-	4,8
Мысовский 37	1,5	-	-	1,5	100,0	-	-	100,0	1,4	-	-	1,5
Салют	4,4	-	-	4,4	100,0	-	-	100,0	4,3	-	-	4,5
Челябинский												
зеленый	4,0	-	-	4,0	100,0	-	-	100,0	3,9	-	-	4,1
Прочие сорта	16,9	-	3,0	13,9	100,0	-	17,7	82,3	16,5	-	75,0	14,2

# Площадь насаждений жимолости по сортам и её структура по категориям хозяйств Республики Казахстан

га

	Площадь-всего, га				Структура площади по категориям хозяйств, в %				Структура площади сортового состава, в %			
	все категории хозяйств	в том числе		хозяйства населения	все категории хозяйств	в том числе		хозяйства населения	все категории хозяйств	в том числе		хозяйства населения
		предприятия	крестьянские (фермерские) хозяйства			предприятия	крестьянские (фермерские) хозяйства			предприятия	крестьянские (фермерские) хозяйства	
А	1	2	3	4	5	6	7	8	9	10	11	12
Площадь насаждений жимолости – всего	1,3	0,2	-	1,1	100,0	15,0	-	85,0	100,0	100,0	-	100,0
в том числе по сортам:												
Камчадалка	0,2	-	-	0,2	100,0	-	-	100,0	11,3	-	-	13,3
Голубое веретено	0,3	0,2	-	0,1	100,0	58,8	-	41,2	25,6	100,0	-	12,4
Синяя птица	0,2	-	-	0,2	100,0	-	-	100,0	18,0	-	-	21,2
Салют	0,2	-	-	0,2	100,0	-	-	100,0	16,5	-	-	19,5
Точилка	0,0	-	-	0,0	100,0	-	-	100,0	2,3	-	-	2,7
Прочие сорта	0,3	-	-	0,3	100,0	-	-	100,0	22,6	-	-	26,5

Количество хозяйств, имеющих площади фруктов прочих и орехов и их структура по категориям хозяйств Республики Казахстан

Фрукты прочие и орехи

единиц

	Количество хозяйств, единиц						Структура количества хозяйств, в %					
	в том числе						в том числе					
	все категории хозяйств	предприятия	крестьянские (фермерские) хозяйства	хозяйства населения	домашние хозяйства	дачные участки	все категории хозяйств	предприятия	крестьянские (фермерские) хозяйства	хозяйства населения	домашние хозяйства	дачные участки
A	1	2	3	4	5	6	7	8	9	10	11	12
Количество хозяйств, имеющих площади фруктов прочих и орехов, единиц	83707	8	18	83681	73579	10102	100,0	0,0	0,0	100,0	87,9	12,1
в том числе:												
инжир	201	-	-	201	199	2	100,0	-	-	100,0	99,0	1,0
гранат	3350	1	-	3349	3328	21	100,0	0,0	-	100,0	99,3	0,6
субтропические прочие	34	-	-	34	25	9	100,0	-	-	100,0	73,5	26,5
орехи	80343	6	17	80320	70265	10055	100,0	0,0	0,0	100,0	87,5	12,5
цитрусовые	309	1	1	307	283	24	100,0	0,3	0,3	99,4	91,6	7,8

Площадь насаждений по видам фруктов прочих и орехов и её структура по категориям хозяйств Республики Казахстан

га

	Площадь-всего, га						Структура площади по категориям хозяйств, в %					
	в том числе						в том числе					
	все категории хозяйств	предприятия	крестьянские (фермерские) хозяйства	хозяйства населения	все категории хозяйств	предприятия	крестьянские (фермерские) хозяйства	хозяйства населения	все категории хозяйств	предприятия	крестьянские (фермерские) хозяйства	хозяйства населения
A	1	2	3	4	5	6	7	8	9	10	11	12
Фрукты прочие и орехи, всего	1123,0	36,3	28,1	1058,6	100,0	3,2	2,5	94,3	100,0	100,0	100,0	100,0
инжир	1,4	-	-	1,4	100,0	-	-	100,0	0,1	-	-	0,1
гранат	25,3	0,8	-	24,5	100,0	3,2	-	96,8	2,3	2,2	-	2,3
субтропические прочие	0,2	-	-	0,2	100,0	-	-	100,0	0,0	-	-	0,0
орехи	1091,9	35,1	25,6	1031,2	100,0	3,2	2,3	94,4	97,2	96,7	91,1	97,4
цитрусовые	4,1	0,4	2,5	1,2	100,0	9,7	60,4	30,0	0,4	1,1	8,9	0,1

Структура площади насаждений фруктов прочих и орехов по категориям хозяйств (диаграмма)

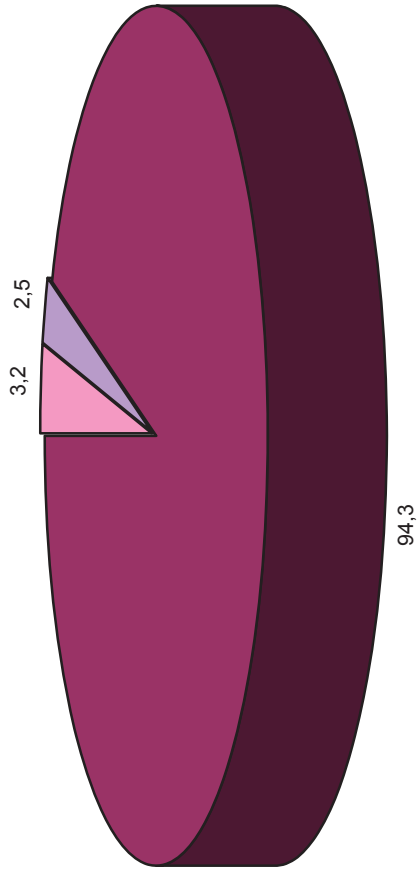

■ Предприятия ■ Крестьянские (фермерские) хозяйства ■ Хозяйства населения

Площадь насаждений по видам фруктов прочих и орехов и её структура разрезе регионов

	Площадь—всего, га						Структура площади насаждений по видам фруктов прочих и орехов, в %					
	фрукты прочие и орехи	в том числе					фрукты прочие и орехи	в том числе				
		инжир	гранат	субтропичес кие прочие	орехи	цитрусовые		инжир	гранат	субтропичес кие прочие	орехи	цитрусовые
A	1	2	3	4	5	6	7	8	9	10	11	12
Республика Казахстан	1123,0	1,4	25,3	0,2	1091,9	4,1	100,0	0,1	2,3	0,0	97,2	0,4
Акмолинская	0,0	-	-	0,0	-	0,0	100,0	-	-	50,0	-	50,0
Актюбинская	-	-	-	-	-	-	-	-	-	-	-	-
Алматинская	125,4	0,0	0,1	0,0	121,5	3,7	100,0	0,0	0,0	0,0	96,9	3,0
Атырауская	-	-	-	-	-	-	-	-	-	-	-	-
Восточно— Казахстанская	-	-	-	-	-	-	-	-	-	-	-	-
Жамбылская	35,1	-	-	-	35,1	-	100,0	-	-	-	100,0	-
Западно—Казахстанская	0,1	-	-	-	0,1	-	100,0	-	-	-	100,0	-
Карагандинская	-	-	-	-	-	-	-	-	-	-	-	-
Костанайская	-	-	-	-	-	-	-	-	-	-	-	-
Кызылординская	0,1	-	-	-	0,1	-	100,0	-	-	-	100,0	-



	Площадь—всего, га				в том числе				Структура площади насаждений по видам фруктов прочих и орехов, в %			
	фрукты прочие и орехи	инжир	гранат	субтропиче- ские прочие	орехи	цитрусовые	фрукты прочие и орехи	инжир	гранат	субтропиче- ские прочие	орехи	цитрусовые
	1	2	3	4	5	6	7	8	9	10	11	12
A												
Мангистауская	0,8	0,0	0,8	-	-	-	100,0	0,0	100,0	-	-	-
Павлодарская	0,0	-	-	-	-	0,0	100,0	-	-	-	-	100,0
Северо-Казахстанская	-	-	-	-	-	-	-	-	-	-	-	-
Южно-Казахстанская	954,1	1,4	24,4	0,2	928,1	0,0	100,0	0,1	2,6	0,0	97,3	0,0
г. Астана	0,0	-	-	-	0,0	-	100,0	-	-	-	100,0	-
г. Алматы	7,6	-	-	-	7,2	0,4	100,0	-	-	-	94,7	5,3

## Региональная структура площади насаждений по видам фруктов и орехов по категориям хозяйств

в процентах

	Площадь—всего					
	в том числе					
	фрукты прочие и орехи	инжир	гранат	субтропические прочие	орехи	цитрусовые
A	1	2	3	4	5	6
Республика Казахстан	100,0	100,0	100,0	100,0	100,0	100,0
Акмолинская	0,0	-	-	0,0	-	0,0
Актюбинская	-	-	-	-	-	-
Алматинская	11,2	2,8	0,2	12,5	11,1	90,1
Атырауская	-	-	-	-	-	-
Восточно-Казахстанская	-	-	-	-	-	-
Жамбылская	3,1	-	-	-	3,2	-
Западно-Казахстанская	0,0	-	-	-	0,0	-
Карагандинская	-	-	-	-	-	-
Костанайская	-	-	-	-	-	-
Кызылординская	0,0	-	-	-	0,0	-
Мангистауская	0,1	0,0	3,2	-	-	-
Павлодарская	0,0	-	-	-	-	0,0
Северо-Казахстанская	-	-	-	-	-	-
Южно-Казахстанская	85,0	97,2	96,6	87,5	85,0	0,2
г. Астана	0,0	-	-	-	0,0	-
Алматы	0,7	-	-	-	0,7	9,7

Структура площади насаждений по видам фруктов прочих и орехов (диаграмма)

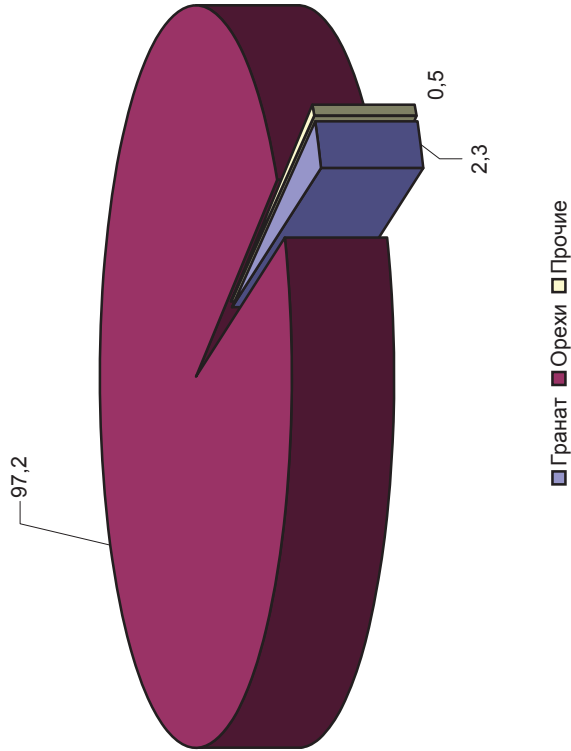

Площадь фруктов прочих и орехов и их возрастной состав по категориям хозяйств

	Все категории хозяйств										в том числе предприятия				га
	площадь – всего, га	в том числе по возрастам					площадь – всего, га	в том числе по возрастам							
		до 5 лет	5 – 10 лет	10 – 25 лет	свыше 25 лет	5		6	7	8	9	10			
А	1	2	3	4											
Республика Казахстан	1123,0	97,7	307,0	560,9	157,2	36,3	1,8	3,4	31,0	0,1					
Акимолинская	0,0	-	0,0	-	-	-	-	-	-	-	-	-	-	-	
Актюбинская	-	-	-	-	-	-	-	-	-	-	-	-	-	-	
Алматинская	125,4	4,6	10,5	79,6	30,7	-	-	-	-	-	-	-	-	-	
Атырауская	-	-	-	-	-	-	-	-	-	-	-	-	-	-	
Восточно– Казахстанская	-	-	-	-	-	-	-	-	-	-	-	-	-	-	
Жамбылская	35,1	4,3	14,8	12,0	3,9	-	-	-	-	-	-	-	-	-	
Западно–Казахстанская	0,1	0,0	0,0	0,1	0,0	-	-	-	-	-	-	-	-	-	
Карагандинская	-	-	-	-	-	-	-	-	-	-	-	-	-	-	
Костанайская	-	-	-	-	-	-	-	-	-	-	-	-	-	-	
Кызылординская	0,1	0,1	0,0	-	-	-	-	-	-	-	-	-	-	-	

	Все категории хозяйств									
	в том числе по возрастам					в том числе по возрастам				
	площадь – всего, га	до 5 лет	5 – 10 лет	10 – 25 лет	свыше 25 лет	площадь – всего, га	до 5 лет	5 – 10 лет	10 – 25 лет	свыше 25 лет
А	1	2	3	4	5	6	7	8	9	10
Мангистауская	0,8	0,8	-	-	-	0,8	0,8	-	-	-
Павлодарская	0,0	0,0	-	-	-	-	-	-	-	-
Северо-Казахстанская	-	-	-	-	-	-	-	-	-	-
Южно-Казахстанская	954,1	87,5	279,7	466,3	120,4	35,1	1,0	3,0	31,0	0,1
г. Астана	0,0	-	0,0	-	-	-	-	-	-	-
г. Алматы	7,6	0,4	2,0	3,0	2,2	0,4	-	0,4	-	-

### окончание

	в том числе									
	крестьянские (фермерские) хозяйства					хозяйства населения				
	площадь – всего, га.	до 5 лет	5 – 10 лет	10 – 25 лет	свыше 25 лет	площадь – всего, га	до 5 лет	5 – 10 лет	10 – 25 лет	свыше 25 лет
А	11	12	13	14	15	16	17	18	19	20
Республика Казахстан	28,1	6,5	5,5	9,4	6,7	1058,6	89,4	298,1	520,5	150,5
Акмолинская	-	-	-	-	-	0,0	-	0,0	-	-
Актюбинская	-	-	-	-	-	-	-	-	-	-
Алматинская	12,9	-	-	6,5	6,4	112,5	4,6	10,5	73,1	24,3
Атырауская	-	-	-	-	-	-	-	-	-	-
Восточно-Казахстанская	-	-	-	-	-	-	-	-	-	-
Жамбылская	-	-	-	-	-	35,1	4,3	14,8	12,0	3,9
Западно-Казахстанская	-	-	-	-	-	0,1	0,0	0,0	0,1	0,0
Карагандинская	-	-	-	-	-	-	-	-	-	-
Костанайская	-	-	-	-	-	-	-	-	-	-
Кызылординская	-	-	-	-	-	0,1	0,1	0,0	-	-
Мангистауская	-	-	-	-	-	0,0	0,0	-	-	-
Павлодарская	-	-	-	-	-	0,0	0,0	-	-	-
Северо-Казахстанская	-	-	-	-	-	-	-	-	-	-
Южно-Казахстанская	15,2	6,5	5,5	2,9	0,3	903,8	80,0	271,2	432,4	120,1
г. Астана	-	-	-	-	-	0,0	-	0,0	-	-
г. Алматы	-	-	-	-	-	7,2	0,4	1,6	3,0	2,2

# Структура возрастного состава фруктов прочих и орехов в разрезе регионов

в процентах

	Все категории хозяйств						в том числе			
	в том числе по возрастам						предприятия			
	до 5 лет	5 – 10 лет	10 – 25 лет	свыше 25 лет	до 5 лет	5 – 10 лет	10 – 25 лет	свыше 25 лет		
А	1	2	3	4	5	6	7	8		
Республика Казахстан	8,7	27,3	49,9	14,0	5,0	9,4	85,4	0,3		
Акмолинская	-	100,0	-	-	-	-	-	-		
Актюбинская	-	-	-	-	-	-	-	-		
Алматинская	3,7	8,3	63,5	24,5	-	-	-	-		
Атырауская	-	-	-	-	-	-	-	-		
Восточно-Казахстанская	-	-	-	-	-	-	-	-		
Жамбылская	12,4	42,2	34,2	11,1	-	-	-	-		
Западно-Казахстанская	0,0	16,7	166,7	33,3	-	-	-	-		
Карагандинская	-	-	-	-	-	-	-	-		
Костанайская	-	-	-	-	-	-	-	-		
Кызылординская	71,4	14,3	-	-	-	-	-	-		
Мангистауская	100,0	-	-	-	100,0	-	-	-		
Павлодарская	100,0	-	-	-	-	-	-	-		
Северо-Казахстанская	-	-	-	-	-	-	-	-		
Южно-Казахстанская	9,2	29,3	48,9	12,6	2,8	8,5	88,3	0,3		
г. Астана	-	100,0	-	-	-	-	-	-		
г. Алматы	5,8	26,8	39,7	28,7	-	100,0	-	-		

## окончание

	в том числе									
	крестьянские (фермерские) хозяйства					хозяйства населения				
	в том числе по возрастам					в том числе по возрастам				
А	до 5 лет	5 – 10 лет	10 – 25 лет	свыше 25 лет	до 5 лет	5 – 10 лет	10 – 25 лет	свыше 25 лет		
	9	10	11	12	13	14	15	16		
Республика Казахстан	23,1	19,6	33,5	23,7	8,4	28,2	49,2	14,2		
Акмолинская	-	-	-	-	-	100,0	-	-		
Актюбинская	-	-	-	-	-	-	-	-		
Алматинская	-	-	50,4	49,6	4,1	9,3	65,0	21,6		
Атырауская	-	-	-	-	-	-	-	-		
Восточно-Казахстанская	-	-	-	-	-	-	-	-		
Жамбылская	-	-	-	-	12,4	42,2	34,2	11,1		
Западно-Казахстанская	-	-	-	-	0,0	16,7	166,7	33,3		
Карагандинская	-	-	-	-	-	-	-	-		
Костанайская	-	-	-	-	-	-	-	-		
Кызылординская	-	-	-	-	71,4	14,3	-	-		
Мангистауская	-	-	-	-	100,0	-	-	-		
Павлодарская	-	-	-	-	100,0	-	-	-		
Северо-Казахстанская	-	-	-	-	-	-	-	-		
Южно-Казахстанская	42,8	36,2	19,1	1,6	8,9	30,0	47,8	13,3		
г. Астана	-	-	-	-	-	100,0	-	-		
г. Алматы	-	-	-	-	6,2	22,7	42,0	30,3		

# Региональная структура возрастного состава фруктов прочих и орехов по категориям хозяйств

в процентах

	Все категории хозяйств										в том числе			
											предприятия			
	площадь – всего	в том числе по возрастам					площадь – всего	в том числе по возрастам						
		до 5 лет	5 – 10 лет	10 – 25 лет	свыше 25 лет	до 5 лет		5 – 10 лет	10 – 25 лет	свыше 25 лет				
А	1	2	3	4	5	6	7	8	9	10				
Республика Казахстан	100,0	100,0	100,0	100,0	100,0	100,0	100,0	100,0	100,0	100,0				
Акмолинская	0,0	-	0,0	0,0	-	-	-	-	-	-				
Актюбинская	-	-	-	-	-	-	-	-	-	-				
Алматинская	11,2	4,7	3,4	13,7	19,5	-	-	-	-	-				
Атырауская	-	-	-	-	-	-	-	-	-	-				
Восточно–Казахстанская	-	-	-	-	-	-	-	-	-	-				
Жамбылская	3,1	4,4	4,8	2,2	2,5	-	-	-	-	-				
Западно–Казахстанская	0,0	0,0	0,0	0,0	0,0	-	-	-	-	-				
Карагандинская	-	-	-	-	-	-	-	-	-	-				
Костанайская	-	-	-	-	-	-	-	-	-	-				
Кызылординская	0,0	0,1	0,0	0,0	-	-	-	-	-	-				
Мангистауская	0,1	0,8	-	-	-	2,2	44,4	-	-	-				
Павлодарская	0,0	0,0	-	-	-	-	-	-	-	-				
Северо–Казахстанская	-	-	-	-	-	-	-	-	-	-				
Южно–Казахстанская	85,0	89,5	91,1	83,6	76,6	96,7	55,6	88,2	100,0	100,0				
г. Астана	0,0	-	0,0	-	-	-	-	-	-	-				
г. Алматы	0,7	0,5	0,7	0,5	1,4	1,1	-	11,8	-	-				

## ОКОНЧАНИЕ

	в том числе									
	крестьянские (фермерские) хозяйства					хозяйства населения				
	площадь – всего	в том числе по возрастам				площадь – всего	в том числе по возрастам			
		до 5 лет	5 – 10 лет	10 – 25 лет	свыше 25 лет		до 5 лет	5 – 10 лет	10 – 25 лет	свыше 25 лет
А	1	2	3	4	5	6	7	8	9	10
Республика Казахстан	100,0	100,0	100,0	100,0	100,0	100,0	100,0	100,0	100,0	100,0
Акмолинская	-	-	-	-	-	0,0	-	0,0	0,0	-
Актюбинская	-	-	-	-	-	-	-	-	-	-
Алматинская	45,9	-	-	54,3	96,2	10,6	5,1	3,5	14,0	16,2
Атырауская	-	-	-	-	-	-	-	-	-	-
Восточно–Казахстанская	-	-	-	-	-	-	-	-	-	-
Жамбылская	-	-	-	-	-	3,3	4,9	5,0	2,3	2,6
Западно–Казахстанская	-	-	-	-	-	0,0	0,0	0,0	0,0	0,0
Карагандинская	-	-	-	-	-	-	-	-	-	-
Костанайская	-	-	-	-	-	-	-	-	-	-
Кызылординская	-	-	-	-	-	0,0	0,1	0,0	0,0	-
Мангистауская	-	-	-	-	-	0,0	0,0	-	-	-
Павлодарская	-	-	-	-	-	0,0	0,0	-	-	-
Северо–Казахстанская	-	-	-	-	-	-	-	-	-	-
Южно–Казахстанская	54,1	100,0	100,0	45,7	3,8	85,4	89,5	91,0	83,1	79,8
г. Астана	-	-	-	-	-	0,0	-	0,0	-	-
Алматы	-	-	-	-	-	0,7	0,5	0,5	0,6	1,4

Площадь насаждений фруктов прочих и орехов по сортам. \*)

Площадь насаждений инжира по сортам и её структура по категориям хозяйств Республики Казахстан

	Площадь—всего, га				Структура площади по категориям хозяйств, в %				Структура площади сортового состава, в %			
	в том числе				в том числе				в том числе			
	все категории хозяйств	предприятия	крестьянские (фермерские) хозяйства	хозяйства населения	все категории хозяйств	предприятия	крестьянские (фермерские) хозяйства	хозяйства населения	все категории хозяйств	предприятия	крестьянские (фермерские) хозяйства	хозяйства населения
A	1	2	3	4	5	6	7	8	9	10	11	12
Площадь насаждений инжира – всего, га	1,4	-	-	1,4	100,0	-	-	100,0	100,0	-	-	100,0
в том числе по сортам:												
Узбекский желтый	0,6	-	-	0,6	100,0	-	-	100,0	44,0	-	-	44,0
Прочие сорта	0,8	-	-	0,8	100,0	-	-	100,0	54,6	-	-	54,6

Примечание: \*) сортовой состав сельскохозяйственных культур по регионам представлен в Томе 2 "Сельскохозяйственные культуры Казахстана. Сортовой состав".

Площадь насаждений граната по сортам и её структура по категориям хозяйств Республики Казахстан

	Площадь—всего, га				Структура площади по категориям хозяйств, в %				Структура площади сортового состава, в %			
	в том числе				в том числе				в том числе			
	все категории хозяйств	предприятия	крестьянские (фермерские) хозяйства	хозяйства населения	все категории хозяйств	предприятия	крестьянские (фермерские) хозяйства	хозяйства населения	все категории хозяйств	предприятия	крестьянские (фермерские) хозяйства	хозяйства населения
A	1	2	3	4	5	6	7	8	9	10	11	12
Площадь насаждений граната – всего	25,3	0,8	-	24,5	100,0	3,2	-	96,8	100,0	100,0	-	100,0
в том числе по сортам:												
Ачик – донна	10,7	-	-	10,7	100,0	-	-	100,0	42,4	-	-	43,8
Казак	8,0	-	-	8,0	100,0	-	-	100,0	31,8	-	-	32,9
Прочие сорта	6,5	0,8	-	5,7	100,0	12,3	-	87,7	25,8	100,0	-	23,3

# Виноградники

## Основные показатели площади виноградников по категориям хозяйств Республики Казахстан

	Все категории хозяйств	в том числе				
		предприятия	крестьянские (фермерские) хозяйства	хозяйства населения	в том числе	
А	1	2	3	4	5	6
Количество хозяйств – всего, единиц	2956306	9545	194306	2752455	2191341	561114
из них:						
имеющих площадь виноградников	248070	101	902	247067	202809	44258
в том числе по сортам:						
столовые сорта	234268	40	356	233872	192607	41265
винные сорта	17104	74	576	16454	12050	4404
Площадь виноградных насаждений по сортам – всего, тыс. кв. м.	94807,8	53704,5	26099,0	15004,3	13869,3	1135,0
в том числе:						
столовые сорта	25425,9	6657,4	6930,3	11838,2	10794,3	1043,9
винные сорта	69382,0	47047,1	19168,7	3166,2	3075,0	91,2
Структура площади виноградных насаждений по сортам, в процентах	100,0	100,0	100,0	100,0	100,0	100,0
в том числе:						
столовые сорта	26,8	12,4	26,6	78,9	77,8	92,0
винные сорта	73,2	87,6	73,4	21,1	22,2	8,0
Удельный вес площади виноградных насаждений по категориям хозяйств, в процентах	100,0	56,6	27,5	15,8	14,6	1,2
в том числе:						
столовые сорта	100,0	26,2	27,3	46,6	42,5	4,1
винные сорта	100,0	67,8	27,6	4,6	4,4	0,1
Средний размер площади виноградных насаждений, кв. м:	382,24	531727,7	28934,6	60,7	68,4	25,6
в том числе:						
столовые сорта	108,5	166435,0	19467,1	50,6	56,0	25,3
винные сорта	4056,5	635771,6	33279,0	192,4	255,2	20,7
Количество хозяйств, использующих удобрения под виноградники, единиц:	12143	4	23	12116	6407	5709
в % к общему количеству	4,9	4,0	2,5	4,9	3,2	12,9
Площадь виноградников, обработанная пестицидами, тыс. кв. м.	14178,2	9780,5	4159,7	238,0	159,6	78,4
в % ко всей площади	15,0	18,2	15,9	1,6	1,2	6,9
Внесено минеральных удобрений под виноградники, тонн:	267,0	171,7	1,6	93,7	77,5	16,2
в том числе:						
азотных N	152,6	94,8	1,6	56,2	46,9	9,4
фосфорных P <sub>2</sub> O <sub>5</sub>	75,6	55,5	-	20,1	15,9	4,2
калийных K <sub>2</sub> O	37,2	21,4	-	15,8	14,1	1,7
сложных	1,6	-	0,0	1,6	0,7	0,9
Минеральных удобрений на 1 га площади виноградников, кг	28,2	32,0	0,6	62,4	55,9	142,3
Внесено органических удобрений под виноградники, тонн	2288,7	41,0	95,9	2151,9	1357,6	794,3
Органических удобрений на 1 га площади виноградников, тонн	0,2	0,0	0,0	1,4	1,0	7,0

**Количество хозяйств, имеющих площади виноградников и их структура по категориям хозяйств Республики Казахстан**  
единиц

	Количество хозяйств, единиц					Структура количества хозяйств, в %						
	все категории хозяйств	предприятия	крестьянски е (фермерски е) хозяйства	в том числе		все категории хозяйств	предприятия	крестьянски е (фермерски е) хозяйства	в том числе			
				хозяйства населения	дачные участки				хозяйства населения	домашние хозяйства		
					домашние хозяйства					дачные участки	домашние хозяйства	дачные участки
A	1	2	3	4	5	6	7	8	9	10	11	12
Количество хозяйств, имеющих площади виноградников, единиц	248070	101	902	247067	202809	44258	100,0	0,0	0,4	99,6	81,8	17,8
в том числе:												
столовые сорта	234268	40	356	233872	192607	41265	100,0	0,0	0,2	99,8	82,2	17,6
винные сорта	17104	74	576	16454	12050	4404	100,0	0,4	3,4	96,2	70,5	25,7

**Удельный вес количества хозяйств, имеющих площади виноградников по сортам**

в процентах

	Удельный вес количества хозяйств, в %					в том числе				
	все категории хозяйств	предприятия	крестьянские (фермерские) хозяйства	хозяйства населения	дачные участки	все категории хозяйств	предприятия	крестьянские (фермерские) хозяйства	хозяйства населения	дачные участки
A	13	14	15	16	17	18				
Столовые сорта	94,4	39,6	39,5		94,7	95,0				93,2
Винные сорта	6,9	73,3	63,9		6,7	5,9				10,0

**Количество хозяйств, имеющих площади виноградников и их структура по категориям хозяйств в разрезе регионов**

единиц

	Количество хозяйств, единиц					Структура количества хозяйств, в %						
	в том числе					все категории хозяйств	предприятия	крестьянские (фермерские) хозяйства	хозяйства населения	в том числе		
	все категории хозяйств	предприятия	крестьянские (фермерские) хозяйства	хозяйства населения	домашние хозяйства					дачные участки		
A	1	2	3	4	5	6	7	8	9	10	11	12
Республика Казахстан	248070	101	902	247067	202809	44258	100,0	0,0	0,4	99,6	81,8	17,8
Акмолинская	45	-	-	45	42	3	100,0	-	-	100,0	93,3	6,7
Актюбинская	2166	-	-	2166	1262	904	100,0	-	-	100,0	58,3	41,7
Алматинская	25282	19	262	25001	19398	5603	100,0	0,1	1,0	98,9	76,7	22,2
Атырауская	503	-	-	503	341	162	100,0	-	-	100,0	67,8	32,2
Восточно-Казахстанская	23514	1	1	23512	11720	11792	100,0	0,0	0,0	100,0	49,8	50,1
Жамбылская	28959	2	-	28957	25781	3176	100,0	0,0	-	100,0	89,0	11,0
Западно-Казахстанская	4131	-	-	4131	2670	1461	100,0	-	-	100,0	64,6	35,4
Карагандинская	7876	-	-	7876	2698	5178	100,0	-	-	100,0	34,3	65,7



Количество хозяйств, единиц										Структура количества хозяйств, в %				
	в том числе					в том числе					в том числе			
	все категории хозяйств	предприятия	крестьянские (фермерские) хозяйства	хозяйства населения	домашние хозяйства	дачные участки	все категории хозяйств	предприятия	крестьянские (фермерские) хозяйства	хозяйства населения	домашние хозяйства	дачные участки		
A	1	2	3	4	5	6	7	8	9	10	11	12		
Костанайская	11025	-	-	11025	3339	7686	100,0	-	-	100,0	30,3	69,7		
Кызылординская	7989	-	2	7987	6875	1112	100,0	-	0,0	100,0	86,1	13,9		
Мангистауская	198	1	2	195	92	103	100,0	0,5	1,0	98,5	46,5	52,0		
Павлодарская	2197	-	-	2197	639	1558	100,0	-	-	100,0	29,1	70,9		
Северо-Казахстанская	-	-	-	-	-	-	-	-	-	-	-	-		
Южно-Казахстанская	116720	77	635	116008	111773	4235	100,0	0,1	0,5	99,4	95,8	3,6		
г. Астана	46	-	-	46	20	26	100,0	-	-	100,0	43,5	56,5		
г. Алматы	17419	1	-	17418	16159	1259	100,0	0,0	-	100,0	92,8	7,2		

## Региональная структура хозяйств, имеющих площади виноградников по категориям хозяйств

Количество хозяйств, %										в том числе		в том числе		в процентах	
	все категории хозяйств	предприятия	крестьянские (фермерские) хозяйства	4											
					домашние хозяйства	дачные участки									
							5	6							
A	1	2	3	4	5	6									
Республика Казахстан	100,0	100,0	100,0	100,0	100,0	100,0									
Акмолинская	0,0	-	-	0,0	0,0	0,0									
Актюбинская	0,9	-	-	0,9	0,6	2,0									
Алматинская	10,2	18,8	29,0	10,1	9,6	12,7									
Атырауская	0,2	-	-	0,2	0,2	0,4									
Восточно—Казахстанская	9,5	1,0	0,1	9,5	5,8	26,6									
Жамбылская	11,7	2,0	-	11,7	12,7	7,2									
Западно—Казахстанская	1,7	-	-	1,7	1,3	3,3									
Карагандинская	3,2	-	-	3,2	1,3	11,7									
Костанайская	4,4	-	-	4,5	1,6	17,4									
Кызылординская	3,2	-	0,2	3,2	3,4	2,5									
Мангистауская	0,1	1,0	0,2	0,1	0,0	0,2									
Павлодарская	0,9	-	-	0,9	0,3	3,5									
Северо—Казахстанская	-	-	-	-	-	-									
Южно—Казахстанская	47,1	76,2	70,4	47,0	55,1	9,6									
г. Астана	0,0	-	-	0,0	0,0	0,1									
Алматы	7,0	1,0	-	7,0	8,0	2,8									

Площадь виноградников и её структура по категориям хозяйств Республики Казахстан

кв. м.

	Площадь – всего, кв. м.						Структура площади, в %					
	все категории хозяйств	предприятия	крестьянские (фермерские) хозяйства	в том числе			все категории хозяйств	предприятия	крестьянские (фермерские) хозяйства	в том числе		
				домашние хозяйства	дачные участки	хозяйства населения				домашние хозяйства	дачные участки	хозяйства населения
А	1	2	3	4	5	6	7	8	9	10	11	12
Площадь виноградников – всего	94807845,1	53704500,0	26099000,0	15004345,1	13869321,9	1135023,2	100,0	56,6	27,5	15,8	14,6	1,2
в том числе:												
столовые сорта	25425863,6	6657400,0	6930300,0	11838163,6	10794291,6	1043872,0	100,0	26,2	27,3	46,6	42,5	4,1
винные сорта	69381981,5	47047100,0	19168700,0	3166181,5	3075030,4	91151,2	100,0	67,8	27,6	4,6	4,4	0,1

Структура площади виноградников по категориям хозяйств Республики Казахстан (диаграмма)

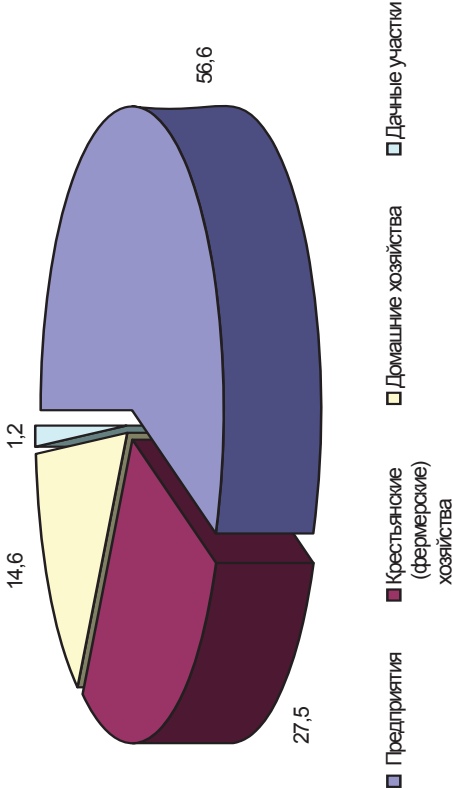

Структура площади виноградников по категориям хозяйств Республики Казахстан

	Все категории хозяйств	в том числе			в процентах
		предприятия	крестьянские (фермерские) хозяйства	хозяйства населения	
А	1	2	3	4	
Площадь виноградников – всего	100,0	100,0	100,0	100,0	
в том числе:					
столовые сорта	26,8				78,9
винные сорта	73,2	12,4	26,6		21,1

Структура площади виноградников по сортам Республики Казахстан (диаграмма)

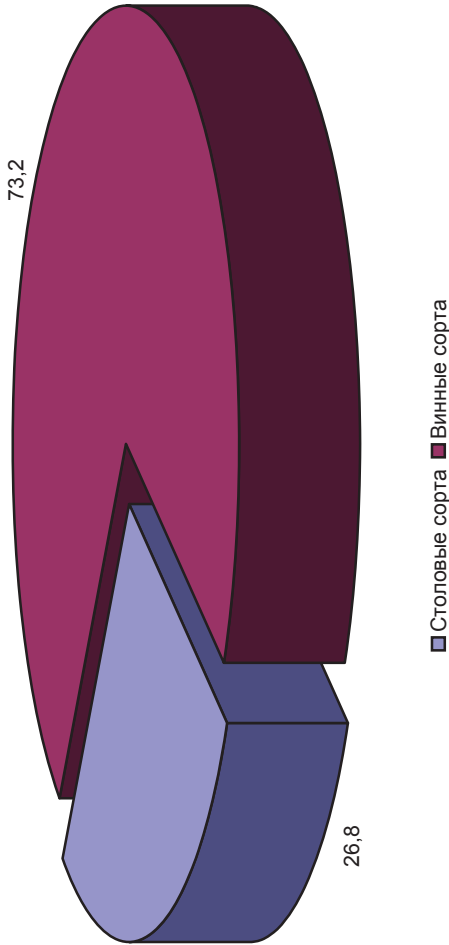

Площадь виноградников и ее структура по категориям хозяйств в разрезе регионов

кв. м.

	Площадь – всего, кв. м.										Структура площади виноградников, в %					
	все категории хозяйств			в том числе			все категории хозяйств			в том числе			в том числе			
				крестьянские (фермерские) хозяйства	хозяйства населения	домашние хозяйства				дачные участки						
	1	2	3			4	5	6	7		8	9	10	11	12	
A	94807845,1	53704500,0	26099000,0	15004345,1	13869321,9	1135023,2	100,0	56,6	27,5	15,8	14,6	1,2				
Республика Казахстан	306,7	-	-	306,7	298,7	8,0	100,0	-	-	100,0	97,4	2,6				
Акмолинская	32037,1	-	-	32037,1	14074,6	17962,5	100,0	-	-	100,0	43,9	56,1				
Актюбинская	50489646,1	35042000,0	11371300,0	4076346,1	3787746,7	288599,4	100,0	69,4	22,5	8,1	7,5	0,6				
Алматинская	21309,1	-	-	21309,1	12786,1	8523,0	100,0	-	-	100,0	60,0	40,0				
Атырауская	543957,5	100,0	223000,0	320857,5	162257,9	158599,6	100,0	0,0	41,0	59,0	29,8	29,2				
Восточно-Казахстанская	3512866,7	2530000,0	-	982866,7	913583,7	69283,0	100,0	72,0	-	28,0	26,0	2,0				
Жамбылская	68357,6	-	-	68357,6	30625,1	37732,5	100,0	-	-	100,0	44,8	55,2				
Западно-Казахстанская	236449,1	-	-	236449,1	49887,4	186561,7	100,0	-	-	100,0	21,1	78,9				
Карагандинская	112030,0	-	-	112030,0	32488,3	79541,7	100,0	-	-	100,0	29,0	71,0				
Костанайская	418892,4	-	2000,0	416892,4	337052,0	79840,4	100,0	-	0,5	99,5	80,5	19,1				
Кызылординская	6869,3	600,0	1600,0	4669,3	1015,3	3654,0	100,0	8,7	23,3	68,0	14,8	53,2				
Мангистауская	24154,7	-	-	24154,7	6874,2	17280,5	100,0	-	-	100,0	28,5	71,5				
Павлодарская	-	-	-	-	-	-	-	-	-	-	-	-				
Северо-Казахстанская	39024855,8	16131600,0	14501100,0	8392155,8	8233246,8	158909,0	100,0	41,3	37,2	21,5	21,1	0,4				
Южно-Казахстанская	1083,0	-	-	1083,0	499,0	584,0	100,0	-	-	100,0	46,1	53,9				
г. Астана	315030,2	200,0	-	314830,2	286886,2	27944,0	100,0	0,1	-	99,9	91,1	8,9				
Алматы																

Региональная структура площади виноградников по категориям хозяйств

в процентах

Площадь виноградников, в %									
	все категории хозяйств	в том числе							
		1	2	3	4	в том числе			
						предприятия	крестьянские (фермерские) хозяйства	хозяйства населения	домашние хозяйства
A									
Республика Казахстан	100,0	100,0	100,0	100,0	100,0	100,0	100,0	100,0	100,0
Акмолинская	0,0	-	-	-	0,0	0,0	0,0	0,0	0,0
Актюбинская	0,0	-	-	-	-	0,2	0,1	0,1	1,6
Алматинская	53,3	65,2	43,6	27,2	27,2	27,2	27,2	25,4	25,4
Атырауская	0,0	-	-	-	0,1	0,1	0,1	0,8	0,8
Восточно-Казахстанская	0,6	0,0	0,9	2,1	2,1	1,2	1,2	14,0	14,0
Жамбылская	3,7	4,7	-	6,6	6,6	6,6	6,6	6,1	6,1
Западно-Казахстанская	0,1	-	-	-	0,5	0,2	0,2	3,3	3,3
Карагандинская	0,2	-	-	-	1,6	0,4	0,4	16,4	16,4
Костанайская	0,1	-	-	-	0,7	0,2	0,2	7,0	7,0
Кызылординская	0,4	-	0,0	2,8	2,8	2,4	2,4	7,0	7,0
Мангистауская	0,0	0,0	0,0	0,0	0,0	0,0	0,0	0,3	0,3
Павлодарская	0,0	-	-	0,2	0,2	0,0	0,0	1,5	1,5

Площадь виноградников, в %					
все категории хозяйств		в том числе			
		предприятия	крестьянские (фермерские) хозяйства	крестьянские хозяйства населения	в том числе домашние хозяйства дачные участки
1	2	3	4	5	6
А	-	-	-	-	-
Северо-Казахстанская	41,2	30,0	55,6	55,9	59,4
Южно-Казахстанская	0,0	-	-	0,0	0,0
г. Астана	0,3	0,0	-	2,1	2,1
г. Алматы					2,5

Средние размеры площади виноградников по категориям хозяйств Республики Казахстан

Площадь виноградников, кв. м.					кв. м.
	все категории хозяйств	в том числе			
		предприятия	крестьянские (фермерские) хозяйства	крестьянские хозяйства населения	
А	1	2	3	4	
Площадь виноградников – всего, кв. м.:	382,2	531727,7	28934,6		60,7
в том числе:					
столовые сорта	108,5	166435,0	19467,1		50,6
винные сорта	4056,5	635771,6	33279,0		192,4

Средние размеры площади виноградников по категориям хозяйств в разрезе регионов

Площадь виноградников, кв. м.					кв. м.
	все категории хозяйств	в том числе			
		предприятия	крестьянские (фермерские) хозяйства	крестьянские хозяйства населения	
А	1	2	3	4	
Республика Казахстан	382,2	531727,7	28934,6		60,7
Акмолинская	6,8	-	-		6,8
Актюбинская	14,8	-	-		14,8
Алматинская	1997,1	1844315,8	43401,9		163,0
Атырауская	42,4	-	-		42,4
Восточно-Казахстанская	23,1	100,0	223000,0		13,6
Жамбылская	121,3	1265000,0	-		33,9
Западно-Казахстанская	16,5	-	-		16,5
Карагандинская	30,0	-	-		30,0
Костанайская	10,2	-	-		10,2
Кызылординская	52,4	-	1000,0		52,2
Мангистауская	34,7	600,0	800,0		23,9
Павлодарская	11,0	-	-		11,0
Северо-Казахстанская	-	-	-		-
Южно-Казахстанская	334,3	209501,3	22836,4		72,3
г. Астана	23,5	-	-		23,5
г. Алматы	18,1	200,0	-		18,1

Площадь виноградных насаждений в плодоносящем возрасте и её удельный вес по категориям хозяйств Республики Казахстан

Кв. м.

	Площадь виноградников в плодоносящем возрасте – всего, кв. м.										Удельный вес площади виноградников в плодоносящем возрасте, в % ко всей площади виноградников				
	все категории хозяйств					в том числе					все категории хозяйств				
						предприятия		крестьянские (фермерские) хозяйства							
	всего	из нее в плодоносящем возрасте	всего	из нее в плодоносящем возрасте	всего	из нее в плодоносящем возрасте	всего	из нее в плодоносящем возрасте	всего	из нее в плодоносящем возрасте					
A	1	2	3	4	5	6	7	8	9	10	11	12			
Площадь виноградников – всего	94807845,1	84511127,4	53704500,0	47448700,0	26099000,0	24574900,0	15004345,1	12487527,4	89,1	88,4	94,2	83,2			
в том числе:															
столовые сорта	25425863,6	22454080,6	6657400,0	6551600,0	6930300,0	6470700,0	11838163,6	9431780,6	88,3	98,4	93,4	79,7			
винные сорта	69381981,5	62057046,7	47047100,0	40897100,0	19168700,0	18104200,0	3166181,5	3055746,7	89,4	86,9	94,4	96,5			

Структура площади виноградных насаждений в плодоносящем возрасте по категориям хозяйств Республики Казахстан

	Площадь виноградников					в процентах
	все категории хозяйств	в том числе				
		предприятия	крестьянские (фермерские) хозяйства	хозяйства населения		
A	1	2	3	4		
Площадь виноградников – всего	100,0	56,1	29,1		14,8	
в том числе:						
столовые сорта	100,0	29,2	28,8		42,0	
винные сорта	100,0	65,9	29,2		4,9	

Площадь виноградных насаждений в плодоносящем возрасте и её удельный вес по категориям хозяйств в разрезе регионов

кв. м.

	Площадь – всего, кв. м.										Удельный вес площади виноградников, в % ко всей площади			
	Все категории хозяйств				в том числе									
	предприятия		крестьянские (фермерские) хозяйства		хозяйства населения		все категории хозяйств		в том числе		крестьянские (фермерские) хозяйства	хозяйства населения		
	площадь – всего	из нее в плодоносящем возрасте	площадь – всего	из нее в плодоносящем возрасте	площадь – всего	из нее в плодоносящем возрасте								
A	1	2	3	4	5	6	7	8	9	10	11	12		
Республика Казахстан	94807845,1	84511127,4	53704500,0	47448700,0	26099000,0	24574900,0	15004345,1	12487527,4	89,1	88,4	94,2	83,2		
Акмолинская	306,7	191,2	-	-	-	-	306,7	191,2	62,3	-	-	62,3		
Актюбинская	32037,1	16794,6	-	-	-	-	32037,1	16794,6	52,4	-	-	52,4		
Алматинская	50489646,1	45582370,5	35042000,0	30497000,0	11371300,0	11313300,0	4076346,1	3772070,5	90,3	87,0	99,5	92,5		
Атырауская	21309,1	13742,0	-	-	-	-	21309,1	13742,0	64,5	-	-	64,5		
Восточно-Казахстанская	543957,5	456362,1	100,0	100,0	223000,0	223000,0	320857,5	233262,1	83,9	100,0	100,0	72,7		
Жамбылская	3512866,7	2240191,2	2530000,0	1530000,0	-	-	982866,7	710191,2	63,8	60,5	-	72,3		
Западно-Казахстанская	68357,6	34930,4	-	-	-	-	68357,6	34930,4	51,1	-	-	51,1		
Карагандинская	236449,1	207924,3	-	-	-	-	236449,1	207924,3	87,9	-	-	87,9		
Костанайская	112030,0	74663,7	-	-	-	-	112030,0	74663,7	66,6	-	-	66,6		
Кызылординская	418892,4	317953,6	-	-	2000,0	2000,0	416892,4	315953,6	75,9	-	100,0	75,8		
Мангистауская	6869,3	-	600,0	-	1600,0	-	4669,3	-	-	-	-	-		
Павлодарская	24154,7	16538,3	-	-	-	-	24154,7	16538,3	68,5	-	-	68,5		
Северо-Казахстанская	-	-	-	-	-	-	-	-	-	-	-	-		
Южно-Казахстанская	39024855,8	35320024,0	16131600,0	15421600,0	14501100,0	13036600,0	8392155,8	6861824,0	90,5	95,6	89,9	81,8		
г. Астана	1083,0	716,0	-	-	-	-	1083,0	716,0	66,1	-	-	66,1		
г. Алматы	315030,2	228725,3	200,0	-	-	-	314830,2	228725,3	72,6	-	-	72,7		

Региональная структура площади виноградных насаждений в плодоносящем возрасте по категориям хозяйств в процентах

	Все категории хозяйств						в том числе					
	предприятия			крестьянские (фермерские) хозяйства			хозяйства населения					
	площадь – всего	из нее в плодоносящем возрасте	площадь – всего	из нее в плодоносящем возрасте	площадь – всего	из нее в плодоносящем возрасте	площадь – всего	из нее в плодоносящем возрасте	площадь – всего	из нее в плодоносящем возрасте	площадь – всего	из нее в плодоносящем возрасте
A	1	2	3	4	5	6	7	8				
Республика Казахстан	100,0	100,0	100,0	100,0	100,0	100,0	100,0	100,0				
Акмолинская	0,0	0,0	-	-	-	-	-	-				
Актюбинская	0,0	0,0	-	-	-	-	-	-				
Алматинская	53,3	53,9	65,2	64,3	43,6	46,0	27,2	30,2				
Атырауская	0,0	0,0	-	-	-	-	-	-				

	Все категории хозяйств		в том числе						хозяйства населения	
			предприятия		крестьянские (фермерские) хозяйства					
	площадь – всего	из нее в плодоносящем возрасте	3	из нее в плодоносящем возрасте	4	5	6	площадь – всего	из нее в плодоносящем возрасте	8
A	1	2						7		
Восточно– Казахстанская	0,6	0,5	0,0	0,0		0,9	0,9	2,1		1,9
Жамбылская	3,7	2,7	4,7	3,2		-	-	6,6		5,7
Западно– Казахстанская	0,1	0,0	-	-		-	-	0,5		0,3
Карагандинская	0,2	0,2	-	-		-	-	1,6		1,7
Костанайская	0,1	0,1	-	-		-	-	0,7		0,6
Кызылординская	0,4	0,4	-	-		0,0	0,0	2,8		2,5
Мангистауская	0,0	-	0,0	-		0,0	-	0,0		-
Павлодарская	0,0	0,0	-	-		-	-	0,2		0,1
Северо– Казахстанская	-	-	-	-		-	-	-		-
Южно–Казахстанская	41,2	41,8	30,0	32,5		55,6	53,0	55,9		54,9
г. Астана	0,0	0,0	-	-		-	-	0,0		0,0
г. Алматы	0,3	0,3	0,0	-		-	-	2,1		1,8

## Площадь виноградников по видам опоры по категориям хозяйств Республики Казахстан

кв. м.

	Сельхозформирования				в том числе							
	площадь – всего		из нее по видам опоры		площадь, всего		предприятия		из нее по видам опоры		крестьянские (фермерские) хозяйства	
	на шпалерах	на кольях	на шпалерах	на кольях	на шпалерах	на кольях	на шпалерах	на кольях	на шпалерах	на кольях	на шпалерах	на кольях
А	1	2	3	4	5	6	7	8	9	10	11	12
Площадь виноградников – всего	79803500,0	21185700,0	10346600,0	45785700,0	53704500,0	15835200,0	7763100,0	28723500,0	26099000,0	5350500,0	2583500,0	17062200,0
в том числе:												
столовые сорта	13587700,0	3608800,0	994400,0	8335500,0	6657400,0	2491800,0	423700,0	3341700,0	6930300,0	1117000,0	570700,0	4993800,0
винные сорта	66215800,0	17576900,0	9352200,0	37450200,0	47047100,0	13343400,0	7339400,0	25381800,0	19168700,0	4233500,0	2012800,0	12068400,0

## Структура площади виноградников по видам опоры по категориям хозяйств

в процентах

	Сельхозформирования				в том числе							
	на шпалерах		из нее по видам опоры		площадь, всего		предприятия		из нее по видам опоры		крестьянские (фермерские) хозяйства	
	на шпалерах	на кольях	на шпалерах	на кольях	на шпалерах	на кольях	на шпалерах	на кольях	на шпалерах	на кольях	на шпалерах	на кольях
А	1	2	3	4	5	6	7	8	9	10	11	12
Площадь виноградников – всего	26,5	13,0	57,4	20,5	9,9	65,4	20,5	9,9	20,5	9,9	65,4	65,4
в том числе:												
столовые сорта	26,6	7,3	61,3	16,1	8,2	72,1	16,1	8,2	16,1	8,2	72,1	72,1
винные сорта	26,5	14,1	56,6	22,1	10,5	63,0	22,1	10,5	22,1	10,5	63,0	63,0



## KB. M.

KB. M.

в процентах

в процентах

	Сельхозформирования						в том числе					
	предприятия						крестьянские (фермерские) хозяйства					
	на шпалерах		из нее по видам опоры		без опоры		на шпалерах		из нее по видам опоры		без опоры	
A	1	2	3	4	5	6	7	8	9	10	11	12
Республика Казахстан	26,5	13,0	57,4	29,5	14,5	53,5	20,5	9,9	65,4			
Северо-Казахстанская	-	-	-	-	-	-	-	-	-			
Южно-Казахстанская	10,2	32,5	57,3	18,3	46,9	34,8	1,1	16,5	82,3			
г. Астана	-	-	-	-	-	-	-	-	-			
г. Алматы	-	-	-	-	-	-	-	-	-			

## Региональная структура площади виноградников по видам опоры по категориям хозяйств

в процентах

	Сельхозформирования										в том числе					
	предприятия										крестьянские (фермерские) хозяйства					
	площадь – всего		из нее по видам опоры		без опоры		площадь, всего		из нее по видам опоры		площадь, всего		из нее по видам опоры		без опоры	
	на шпалерах	на кольях	на шпалерах	на кольях	на шпалерах	на кольях	на шпалерах	на кольях	на шпалерах	на кольях	на шпалерах	на кольях	на шпалерах	на кольях	на шпалерах	на кольях
A	1	2	3	4	5	6	7	8	9	10	11	12	13	14	15	16
Республика Казахстан	100,0	100,0	100,0	100,0	100,0	100,0	100,0	100,0	100,0	100,0	100,0	100,0	100,0	100,0	100,0	100,0
Амголинская	-	-	-	-	-	-	-	-	-	-	-	-	-	-	-	-
Актобинская	-	-	-	-	-	-	-	-	-	-	-	-	-	-	-	-
Алматинская	58,2	79,4	3,8	61,7	65,2	73,4	2,6	80,5	43,6	97,0	7,2	30,1				
Атырауская	-	-	-	-	-	-	-	-	-	-	-	-	-	-	-	-
Восточно-Казахстанская	0,3	-	0,0	-	0,0	-	0,0	-	0,9	-	-	-	-	-	-	-
Жамбылская	3,2	5,9	-	-	4,7	7,9	-	-	-	-	-	-	-	-	-	-
Западно-Казахстанская	-	-	-	-	-	-	-	-	-	-	-	-	-	-	-	-
Карагандинская	-	-	-	-	-	-	-	-	-	-	-	-	-	-	-	-
Костанайская	-	-	-	-	-	-	-	-	-	-	-	-	-	-	-	-
Кызылординская	0,0	0,0	-	-	-	-	-	-	0,0	0,0	-	-	-	-	-	-
Мангистауская	0,0	-	0,0	-	0,0	-	0,0	-	0,0	-	-	-	-	-	-	-
Павлодарская	-	-	-	-	-	-	-	-	-	-	-	-	-	-	-	-
Северо-Казахстанская	-	-	-	-	-	-	-	-	-	-	-	-	-	-	-	-
Южно-Казахстанская	38,4	14,7	96,2	38,3	30,0	18,7	97,4	19,5	55,6	3,0	92,8	69,9				
г. Астана	-	-	-	-	-	-	-	-	-	-	-	-	-	-	-	-
г. Алматы	0,0	-	-	-	0,0	-	-	-	-	-	-	-	-	-	-	-

## Площадь и количество кустов виноградных насаждений по категориям хозяйств

кв. м.

	Все категории хозяйств						в том числе					
	предприятия			крестьянские (фермерские) хозяйства			хозяйства населения					
	площадь, всего	количество кустов тыс. штук	площадь, всего	количество кустов тыс. штук	площадь, всего	количество кустов тыс. штук	площадь, всего	количество кустов тыс. штук	площадь, всего	количество кустов тыс. штук	площадь, всего	количество кустов тыс. штук
A	1	2	3	4	5	6	7	8	9	10	11	12
Площадь виноградников – всего	94807845,1	14374,8	53704500,0	8939,2	26099000,0	3460,3	15004345,1	1975,4				
в том числе:												
столовые сорта	25425863,6	3224,8	6657400,0	655,1	6930300,0	789,2	11838163,6	1780,5				
винные сорта	69381981,5	11150,0	47047100,0	8284,1	19168700,0	2671,1	3166181,5	194,9				

Площадь и количество кустов виноградных насаждений и их структура по категориям хозяйств в разрезе регионов

кв. м.

	Все категории хозяйств				в том числе							
	предприятия		количество кустов		крестьянские (фермерские)		количество кустов		количество кустов		количество кустов	
	площадь, всего, кв.	м.	3	4	площадь, всего, кв.	м.	5	6	площадь, всего, кв.	м.	7	8
А	1	2	3	4	5	6	7	8	9	10	11	12
Республика Казахстан	94807845,1	14374,8	53704500,0	8939,2	26099000,0	3460,3	15004345,1	1975,4	306,7	306,7	306,7	0,1
Актюбинская	32037,1	13,8	-	-	-	-	-	-	-	-	-	-
Алматинская	50489646,1	9142,1	35042000,0	7052,5	11371300,0	1809,3	4076346,1	280,3	32037,1	32037,1	32037,1	13,8
Атырауская	21309,1	6,1	-	-	-	-	21309,1	6,1	21309,1	21309,1	21309,1	6,1
Восточно-Казахстанская	543957,5	160,4	100,0	0,1	223000,0	6,5	320857,5	153,8	320857,5	320857,5	320857,5	176,8
Жамбылская	3512866,7	218,3	2530000,0	41,5	-	-	982866,7	28,4	982866,7	982866,7	982866,7	28,4
Западно-Казахстанская	68357,6	28,4	-	-	-	-	68357,6	28,4	68357,6	68357,6	68357,6	28,4
Карагандинская	236449,1	75,3	-	-	-	-	236449,1	75,3	236449,1	236449,1	236449,1	75,3
Костанайская	112030,0	57,4	-	-	-	-	112030,0	57,4	112030,0	112030,0	112030,0	57,4
Кызылординская	418892,4	95,5	-	-	2000,0	0,3	416892,4	95,3	416892,4	416892,4	416892,4	95,3
Мангистауская	6869,3	3,8	600,0	0,1	1600,0	0,4	4669,3	3,3	4669,3	4669,3	4669,3	3,3
Павлодарская	24154,7	16,4	-	-	-	-	24154,7	16,4	24154,7	24154,7	24154,7	16,4
Северо-Казахстанская	-	-	-	-	-	-	-	-	-	-	-	-
Южно-Казахстанская	39024855,8	4403,5	16131600,0	1845,0	14501100,0	1643,8	8392155,8	914,7	8392155,8	8392155,8	8392155,8	914,7
г. Астана	1083,0	0,3	-	-	-	-	1083,0	0,3	1083,0	1083,0	1083,0	0,3
г. Алматы	315030,2	153,5	200,0	0,1	-	-	314830,2	153,4	314830,2	314830,2	314830,2	153,4

Региональная структура площади и количества кустов виноградных насаждений по категориям хозяйств

в процентах

	Все категории хозяйств				в том числе							
	предприятия		количество кустов		крестьянские (фермерские)		количество кустов		количество кустов		количество кустов	
	площадь, всего	1	2	3	4	5	6	7	8	9	10	11
А	1	2	3	4	5	6	7	8	9	10	11	12
Республика Казахстан	100,0	100,0	100,0	100,0	100,0	100,0	100,0	100,0	100,0	100,0	100,0	100,0
Актюбинская	0,0	0,0	0,0	-	-	-	-	-	-	-	-	-
Алматинская	53,3	63,6	63,6	78,9	78,9	43,6	52,3	27,2	27,2	27,2	14,2	14,2
Атырауская	0,0	0,0	0,0	-	-	-	-	-	-	-	-	-
Восточно-Казахстанская	0,6	1,1	1,1	0,0	0,0	0,9	0,2	2,1	2,1	2,1	0,3	0,3
Жамбылская	3,7	1,5	1,5	0,5	0,5	-	-	6,6	6,6	6,6	9,0	9,0
Западно-Казахстанская	0,1	0,2	0,2	-	-	-	-	0,5	0,5	0,5	1,4	1,4
Карагандинская	0,2	0,5	0,5	-	-	-	-	1,6	1,6	1,6	3,8	3,8
Костанайская	0,1	0,4	0,4	-	-	-	-	0,7	0,7	0,7	2,9	2,9
Кызылординская	0,4	0,7	0,7	-	-	0,0	0,0	2,8	2,8	2,8	4,8	4,8
Мангистауская	0,0	0,0	0,0	0,0	0,0	0,0	0,0	0,2	0,2	0,2	0,2	0,2
Павлодарская	0,0	0,1	0,1	-	-	-	-	0,2	0,2	0,2	0,8	0,8
Северо-Казахстанская	-	-	-	-	-	-	-	-	-	-	-	-
Южно-Казахстанская	41,2	30,6	30,6	20,6	20,6	55,6	47,5	55,9	55,9	55,9	46,3	46,3
г. Астана	0,0	0,0	0,0	-	-	-	-	0,0	0,0	0,0	0,0	0,0
г. Алматы	0,3	1,1	1,1	0,0	0,0	-	-	2,1	2,1	2,1	7,8	7,8

## Внесение минеральных и органических удобрений под виноградники в разрезе регионов

	Площадь – всего, кв. м	Внесено минеральных удобрений – всего, тонн	в том числе				Внесено органических удобрений – всего, тонн	Внесено удобрений на 1 га всей площади виноградников	
			азотные N	фосфорные, P <sub>2</sub> O <sub>5</sub>	калийные, K <sub>2</sub> O	сложные		минеральных, кг	органических, тонн
A	1	2	3	4	5	6	7	8	9
Республика Казахстан	94807845,1	267,0	152,6	75,6	37,2	1,6	2288,7	28,2	0,2
Акмолинская	306,7	0,0	-	-	0,0	-	-	33,3	-
Актюбинская	32037,1	3,5	0,4	2,4	0,1	0,6	12,4	1101,6	3,9
Алматинская	50489646,1	193,4	111,6	59,4	22,3	0,0	463,4	38,3	0,1
Атырауская	21309,1	0,0	-	-	0,0	-	6,1	11,7	2,9
Восточно-Казахстанская	543957,5	10,7	8,3	1,2	1,2	0,0	366,7	196,2	6,7
Жамбылская	3512866,7	30,2	15,8	7,0	7,4	0,0	115,0	85,9	0,3
Западно-Казахстанская	68357,6	1,4	0,0	0,2	1,2	0,0	6,5	198,0	0,9
Карагандинская	236449,1	1,4	0,4	0,3	0,4	0,3	417,0	58,0	17,7
Костанайская	112030,0	1,3	0,2	1,0	0,0	0,0	165,1	112,1	14,8
Кызылординская	418892,4	3,6	0,3	1,4	1,9	0,0	167,3	86,9	4,0
Мангистауская	6869,3	1,1	-	0,0	1,1	0,0	3,0	1614,5	4,3
Павлодарская	24154,7	8,4	8,2	0,1	0,0	0,0	23,1	3487,1	9,6
Северо-Казахстанская	-	-	-	-	-	-	-	-	-
Южно-Казахстанская	39024855,8	12,1	7,4	2,5	1,6	0,6	543,1	3,1	0,1
г. Астана	1083,0	-	-	-	-	-	-	-	-
г. Алматы	315030,2	-	-	-	-	-	-	-	-

## Внесение минеральных и органических удобрений под виноградники. Региональная структура

в процентах

	Площадь – всего	Внесено минеральных удобрений – всего, тонн	в том числе				Внесено органических удобрений – всего, тонн
			азотные N	фосфорные, P <sub>2</sub> O <sub>5</sub>	калийные, K <sub>2</sub> O	сложные	
A	1	2	3	4	5	6	7
Республика Казахстан	100,0	100,0	100,0	100,0	100,0	100,0	100,0
Акмолинская	0,0	0,0	-	-	0,0	-	-
Актюбинская	0,0	1,3	0,3	3,2	0,2	34,6	0,5
Алматинская	53,3	72,4	73,1	78,6	60,1	3,0	20,2
Атырауская	0,0	0,0	-	-	0,1	-	0,3
Восточно-Казахстанская	0,6	4,0	5,4	1,6	3,2	1,1	16,0
Жамбылская	3,7	11,3	10,4	9,2	19,8	0,9	5,0
Западно-Казахстанская	0,1	0,5	0,0	0,2	3,1	0,4	0,3
Карагандинская	0,2	0,5	0,2	0,4	1,1	16,4	18,2
Костанайская	0,1	0,5	0,1	1,4	0,1	0,9	7,2
Кызылординская	0,4	1,4	0,2	1,9	5,2	0,3	7,3
Мангистауская	0,0	0,4	-	0,0	2,9	0,6	0,1
Павлодарская	0,0	3,1	5,4	0,2	0,1	2,5	1,0
Северо-Казахстанская	-	-	-	-	-	-	-
Южно-Казахстанская	41,2	4,5	4,9	3,3	4,2	39,3	23,7
г. Астана	0,0	-	-	-	-	-	-
г. Алматы	0,3	-	-	-	-	-	-

Площадь виноградников, обработанная пестицидами и её удельный вес по категориям хозяйств Республики Казахстан кв. м.

	Все категории хозяйств		в том числе						Удельный вес обработанной пестицидами площади, в %			
			предприятия		крестьянские (фермерские) хозяйства		хозяйства населения					
	площадь – всего, кв. м.	из нее обработанная пестицидами, кв. м.	площадь – всего, кв. м.	из нее обработанная пестицидами и, кв. м.	площадь – всего, кв. м.	из нее обработанная пестицидам и, кв. м.	площадь – всего, кв. м.	из нее обработанная пестицидам и, кв. м.	все категории хозяйств	предприя- тия	крестьянски е (фермерски е) хозяйства	хозяйства населения
А	1	2	3	4	5	6	7	8	9	10	11	12
Площадь виноградников – всего, кв.м.	94807845,1	14178206,4	53704500,0	9780500,0	26099000,0	4159700,0	15004345,1	238006,4	15,0	18,2	15,9	1,6
в том числе:												
столовые сорта	25425863,6	1926963,0	6657400,0	1080000,0	6930300,0	626000,0	11838163,6	220963,0	7,6	16,2	9,0	1,9
винные сорта	69381981,5	12251243,4	47047100,0	8700500,0	19168700,0	3533700,0	3166181,5	17043,4	17,7	18,5	18,4	0,5

Площадь виноградников, обработанная пестицидами и её удельный вес по категориям хозяйств в разрезе регионов кв. м.

	Все категории хозяйств		в том числе						Удельный вес обработанной пестицидами площади, %			
			предприятия		крестьянские (фермерские) хозяйства		хозяйства населения		все категории хозяйств	в том числе		
	площадь – всего, кв. м.	из нее обработанная пестицидами, кв. м.	площадь – всего, кв. м.	из нее обработанная пестицидами, кв. м.	площадь – всего, кв. м.	из нее обработанная пестицидами, кв. м.	предприятия	крестьянские (фермерские) хозяйства		крестьянские (фермерские) хозяйства	хозяйства населения	
A	1	2	3	4	5	6	7	8	9	10	11	12
Республика Казахстан	94807845,1	14178206,4	53704500,0	9780500,0	26099000,0	4159700,0	15004345,1	238006,4	15,0	18,2	15,9	1,6
Акмолинская	306,7	-	-	-	-	-	306,7	-	-	-	-	-
Актюбинская	32037,1	53,0	-	-	-	-	32037,1	53,0	0,2	-	-	0,2
Алматинская	50489646,1	12131883,7	35042000,0	9740500,0	11371300,0	2308600,0	4076346,1	82583,7	24,0	27,8	20,3	2,0
Атырауская	21309,1	12,0	-	-	-	-	21309,1	12,0	0,1	-	-	0,1
Восточно–Казахстанская	543957,5	21462,9	100,0	-	223000,0	-	320857,5	21462,9	3,9	-	-	6,7
Жамбылская	3512866,7	35367,5	2530000,0	-	-	-	982866,7	35367,5	1,0	-	-	3,6
Западно–Казахстанская	68357,6	1827,0	-	-	-	-	68357,6	1827,0	2,7	-	-	2,7
Карагандинская	236449,1	22036,8	-	-	-	-	236449,1	22036,8	9,3	-	-	9,3
Костанайская	112030,0	8685,2	-	-	-	-	112030,0	8685,2	7,8	-	-	7,8
Кызылординская	418892,4	18535,7	-	-	2000,0	1000,0	416892,4	17535,7	4,4	-	50,0	4,2
Мангистауская	6869,3	-	600,0	-	1600,0	-	4669,3	-	-	-	-	-
Павлодарская	24154,7	808,0	-	-	-	-	24154,7	808,0	3,3	-	-	3,3
Северо–Казахстанская	-	-	-	-	-	-	-	-	-	-	-	-
Южно–Казахстанская	39024855,8	1937724,6	16131600,0	40000,0	14501100,0	1850100,0	8392155,8	47624,6	5,0	0,2	12,8	0,6
г. Астана	1083,0	10,0	-	-	-	-	1083,0	10,0	0,9	-	-	0,9
г. Алматы	315030,2	-	200,0	-	-	-	314830,2	-	-	-	-	-

# Региональная структура площади виноградников, обработанной пестицидами по категориям хозяйств

в процентах

	Все категории хозяйств		в том числе					
			предприятия		крестьянские (фермерские) хозяйства		хозяйства населения	
	площадь – всего	из нее обработанная пестицидами.	площадь – всего	из нее обработанная пестицидами	площадь – всего	из нее обработанная пестицидами	площадь – всего	из нее обработанная пестицидами
A	1	2	3	4	5	6	7	8
Республика Казахстан	100,0	100,0	100,0	100,0	100,0	100,0	100,0	100,0
Акмолинская	0,0	-	-	-	-	-	0,0	-
Актюбинская	0,0	0,0	-	-	-	-	0,2	0,0
Алматинская	53,3	85,6	65,2	99,6	43,6	55,5	27,2	34,7
Атырауская	0,0	0,0	-	-	-	-	0,1	0,0
Восточно–Казахстанская	0,6	0,2	0,0	-	0,9	-	2,1	9,0
Жамбылская	3,7	0,2	4,7	-	-	-	6,6	14,9
Западно–Казахстанская	0,1	0,0	-	-	-	-	0,5	0,8
Карагандинская	0,2	0,2	-	-	-	-	1,6	9,3
Костанайская	0,1	0,1	-	-	-	-	0,7	3,6
Кызылординская	0,4	0,1	-	-	0,0	0,0	2,8	7,4
Мангистауская	0,0	-	0,0	-	0,0	-	0,0	-
Павлодарская	0,0	0,0	-	-	-	-	0,2	0,3
Северо–Казахстанская	-	-	-	-	-	-	-	-
Южно–Казахстанская	41,2	13,7	30,0	0,4	55,6	44,5	55,9	20,0
г. Астана	0,0	0,0	-	-	-	-	0,0	0,0
г. Алматы	0,3	-	0,0	-	-	-	2,1	-

## Группировка предприятий и крестьянских (фермерских) хозяйств по размеру площади виноградников в Республике Казахстан

	Количество хозяйств		Площадь виноградников		в среднем на одно хозяйство, имеющее виноградники, кв. м.
	всего, единиц	в % ко всему количеству хозяйств	в % к количеству хозяйств, имеющих виноградники	всего, кв. м.	
A	1	2	3	4	5
Всего хозяйств	203851	100,0	x	x	x
Хозяйства, имеющие виноградники	1003	0,5	100,0	79803500,0	79564,8
до 10000 кв. м.	246	x	24,5	1259700,0	1,6
до 500	2	x	0,2	300,0	0,0
от 500 до 1000	3	x	0,3	1700,0	0,0
1000 – 2000	8	x	0,8	8000,0	0,0
2000 – 5000	90	x	9,0	277500,0	3083,3
5000 – 10000	143	x	14,3	972200,0	6798,6
от 10000 до 50000 кв. м.	593	x	59,1	12155000,0	15,2
10000 – 20000	320	x	31,9	4157300,0	5,2
20000 – 30000	142	x	14,2	3207900,0	4,0
30000 – 40000	88	x	8,8	2911200,0	3,6
40000 – 50000	43	x	4,3	1878600,0	2,4
от 50000 до 100000 кв. м.	86	x	8,6	5454800,0	6,8
50000 – 60000	35	x	3,5	1827200,0	2,3
60000 – 80000	37	x	3,7	2435500,0	3,1
					65824,3

	Количество хозяйств			Площадь виноградников		в среднем на одно хозяйство, имеющее виноградники, кв. м.
	всего, единиц	в % ко всему количеству хозяйств	в % к количеству хозяйств, имеющих виноградники	всего, кв. м.	в % ко всей площади виноградников	
<b>А</b>	<b>1</b>	<b>2</b>	<b>3</b>	<b>4</b>	<b>5</b>	<b>6</b>
80000 – 100000	14	x	1,4	1192100,0	1,5	85150,0
<b>от 100000 до 500000 кв. м.</b>	<b>51</b>	<b>x</b>	<b>5,1</b>	<b>10018000,0</b>	<b>12,6</b>	<b>196431,4</b>
100000 – 200000	-	-	-	-	-	-
200000 – 300000	12	x	1,2	2778000,0	3,5	231500,0
300000 – 400000	4	x	0,4	1273000,0	1,6	318250,0
400000 – 500000	4	x	0,4	1721000,0	2,2	430250,0
<b>от 500000 до 1000000 кв. м.</b>	<b>12</b>	<b>x</b>	<b>1,2</b>	<b>7090000,0</b>	<b>8,9</b>	<b>590833,3</b>
500000 – 600000	8	x	0,8	4390000,0	5,5	548750,0
600000 – 700000	2	x	0,2	1250000,0	1,6	625000,0
700000 – 800000	2	x	0,2	1450000,0	1,8	725000,0
800000 – 900000	-	-	-	-	-	-
900000 – 1000000	-	-	-	-	-	-
<b>от 1000000 до 2000000 кв. м.</b>	<b>8</b>	<b>x</b>	<b>0,8</b>	<b>10188000,0</b>	<b>12,8</b>	<b>1273500,0</b>
1000000 – 1200000	2	x	0,2	2104000,0	2,6	1052000,0
1200000 – 1400000	5	x	0,5	6370000,0	8,0	1274000,0
1400000 – 1600000	-	-	-	-	-	-
1600000 – 1800000	1	x	0,1	1714000,0	2,1	1714000,0
1800000 – 2000000	-	-	-	-	-	-
<b>свыше 2000000 кв. м.</b>	<b>7</b>	<b>x</b>	<b>0,7</b>	<b>33638000,0</b>	<b>42,2</b>	<b>4805428,6</b>
Хозяйства, не имеющие виноградники	202848	99,5	x	x	x	x

### Группировка предприятий по размеру площади виноградников в Республике Казахстан

	Количество предприятий			Площадь виноградников		в среднем на одно предприятие, имеющее виноградники, кв. м.
	всего, единиц	в % ко всему количеству предприятий	в % к количеству предприятий, имеющих виноградники	всего, кв. м.	в % ко всей площади виноградников	
<b>А</b>	<b>1</b>	<b>2</b>	<b>3</b>	<b>4</b>	<b>5</b>	<b>6</b>
Всего предприятий	9545	100,0	x	x	x	x
Предприятия, имеющие виноградники	101	1,1	100,0	53704500,0	100,0	531727,7
<b>до 10000 кв. м.</b>	<b>7</b>	<b>x</b>	<b>6,9</b>	<b>15100,0</b>	<b>0,0</b>	<b>2157,1</b>
до 500	2	x	2,0	300,0	0,0	150,0
от 500 до 1000	1	x	1,0	600,0	0,0	600,0
1000 – 2000	-	-	-	-	-	-
2000 – 5000	3	x	3,0	9200,0	0,0	3066,7
5000 – 10000	1	x	1,0	5000,0	0,0	5000,0
<b>от 10000 до 50000 кв. м.</b>	<b>31</b>	<b>x</b>	<b>30,7</b>	<b>742000,0</b>	<b>1,4</b>	<b>23935,5</b>
10000 – 20000	11	x	10,9	147900,0	0,3	13445,5
20000 – 30000	11	x	10,9	252800,0	0,5	22981,8
30000 – 40000	6	x	5,9	211300,0	0,4	35216,7
40000 – 50000	3	x	3,0	130000,0	0,2	43333,3
<b>от 50000 до 100000 кв. м.</b>	<b>20</b>	<b>x</b>	<b>19,8</b>	<b>1322600,0</b>	<b>2,5</b>	<b>66130,0</b>
50000 – 60000	8	x	7,9	406300,0	0,8	50787,5
60000 – 80000	5	x	5,0	331300,0	0,6	66260,0
80000 – 100000	7	x	6,9	585000,0	1,1	83571,4
<b>от 100000 до 500000 кв. м.</b>	<b>23</b>	<b>x</b>	<b>22,8</b>	<b>4917800,0</b>	<b>9,2</b>	<b>213817,4</b>







	Количество хозяйств			Площадь виноградников		
	всего, единиц	в % ко всему количеству хозяйств	в % к количеству хозяйств, имеющих виноградники	всего, кв. м.	в % ко всей площади виноградников	в среднем на одно хозяйство, имеющее виноградники, кв. м.
A	1	2	3	4	5	6
300000 – 400000	2	x	0,2	635000,0	2,4	317500,0
400000 – 500000	1	x	0,1	471000,0	1,8	471000,0
от 500000 до 1000000 кв. м.	7	x	0,8	4209000,0	16,1	601285,7
500000 – 600000	5	x	0,6	2849000,0	10,9	569800,0
600000 – 700000	1	x	0,1	640000,0	2,5	640000,0
700000 – 800000	1	x	0,1	720000,0	2,8	720000,0
800000 – 900000	-	-	-	-	-	-
900000 – 1000000	-	-	-	-	-	-
от 1000000 до 2000000 кв. м.	-	-	-	-	-	-
1000000 – 1200000	-	-	-	-	-	-
1200000 – 1400000	-	-	-	-	-	-
1400000 – 1600000	-	-	-	-	-	-
1600000 – 1800000	-	-	-	-	-	-
1800000 – 2000000	-	-	-	-	-	-
свыше 2000000 кв. м.	-	-	-	-	-	-
Хозяйства, не имеющие виноградники	193404	99,5	x	x	x	x

Группировка хозяйств населения по размеру площади виноградников в Республике Казахстан

	Количество хозяйств			Площадь виноградников		
	всего, единиц	в % ко всему количеству хозяйств	в % к количеству хозяйств, имеющих виноградники	всего, кв. м.	в % ко всей площади виноградников	в среднем на одно хозяйство, имеющее виноградники, кв. м.
A	1	2	3	4	5	6
Всего хозяйств	2752455	100,0	x	x	x	x
Хозяйства, имеющие виноградники	247067	9,0	100,0	15004345,1	100,0	60,7
до 10000 кв. м.	247048	x	100,0	11919725,1	79,4	48,2
до 500	245835	x	99,5	11022616,2	73,5	44,8
от 500 до 1000	1051	x	0,4	623438,9	4,2	593,2
1000 – 2000	128	x	0,1	156291,0	1,0	1221,0
2000 – 5000	26	x	0,0	65207,0	0,4	2508,0
5000 – 10000	8	x	0,0	52172,0	0,3	6521,5
от 10000 до 50000 кв. м.	10	x	0,0	143530,0	1,0	14353,0
10000 – 20000	8	x	0,0	93500,0	0,6	11687,5
20000 – 30000	1	x	0,0	20000,0	0,1	20000,0
30000 – 40000	1	x	0,0	30030,0	0,2	30030,0
40000 – 50000	-	-	-	-	-	-
от 50000 до 100000 кв. м.	4	x	0,0	280890,0	1,9	70222,5
50000 – 60000	-	-	-	-	-	-
60000 – 80000	4	x	0,0	280890,0	1,9	70222,5
80000 – 100000	-	-	-	-	-	-
от 100000 до 500000 кв. м.	1	x	0,0	278200,0	1,9	278200,0
100000 – 200000	-	-	-	-	-	-
200000 – 300000	1	x	0,0	278200,0	1,9	278200,0
300000 – 400000	-	-	-	-	-	-
400000 – 500000	-	-	-	-	-	-
от 500000 до 1000000 кв. м.	4	x	0,0	2382000,0	15,9	595500,0
500000 – 600000	2	x	0,0	1082000,0	7,2	541000,0
600000 – 700000	1	x	0,0	600000,0	4,0	600000,0
700000 – 800000	1	x	0,0	700000,0	4,7	700000,0

	Количество хозяйств			Площадь виноградников		
	всего, единиц	в % ко всему количеству хозяйств	в % к количеству хозяйств, имеющих виноградники	всего, кв. м.	в % ко всей площади виноградников	в среднем на одно хозяйство, имеющее виноградники, кв. м.
A	1	2	3	4	5	6
800000 – 900000	-	-	-	-	-	-
900000 – 1000000	-	-	-	-	-	-
свыше 1000000 кв. м.	-	-	-	-	-	-
Хозяйства, не имеющие виноградники	2505388	91,0	x	x	x	x

Группировка предприятий и крестьянских (фермерских) хозяйств по размеру площади виноградников в разрезе регионов

в том числе														
от 10000 до 50000 кв. м.														
до 10000 кв. м.														
количество хозяйств														
количество хозяйств														
количество хозяйств														
количество хозяйств														
количество хозяйств														
количество хозяйств														
количество хозяйств														
количество хозяйств														
количество хозяйств														
количество хозяйств														
количество хозяйств														
количество хозяйств														
количество хозяйств														
количество хозяйств														
количество хозяйств														
количество хозяйств														
количество хозяйств														
количество хозяйств														
количество хозяйств														
количество хозяйств														
количество хозяйств														
количество хозяйств														
количество хозяйств														
количество хозяйств														
количество хозяйств														
количество хозяйств														
количество хозяйств														
количество хозяйств														
количество хозяйств														
количество хозяйств														
количество хозяйств														
количество хозяйств														
количество хозяйств														
количество хозяйств														
количество хозяйств														
количество хозяйств														
количество хозяйств														
количество хозяйств														
количество хозяйств														
количество хозяйств														
количество хозяйств														
количество хозяйств														
количество хозяйств														
количество хозяйств														
количество хозяйств														
количество хозяйств														
количество хозяйств														
количество хозяйств														
количество хозяйств														
количество хозяйств														
количество хозяйств														
количество хозяйств														
количество хозяйств														
количество хозяйств														
количество хозяйств														
количество хозяйств														
количество хозяйств														
количество хозяйств														
количество хозяйств														
количество хозяйств														
количество хозяйств														
количество хозяйств														
количество хозяйств														
количество хозяйств														
количество хозяйств														
количество хозяйств														
количество хозяйств														
количество хозяйств														
количество хозяйств														
количество хозяйств														
количество хозяйств														
количество хозяйств														
количество хозяйств														
количество хозяйств														
количество хозяйств														
количество хозяйств														
количество хозяйств														
количество хозяйств														
количество хозяйств														
количество хозяйств														
количество хозяйств														
количество хозяйств														
количество хозяйств														
количество хозяйств														
количество хозяйств														
количество хозяйств														
количество хозяйств														
количество хозяйств														
количество хозяйств														
количество хозяйств														
количество хозяйств														
количество хозяйств														
количество хозяйств														
количество хозяйств														
количество хозяйств														
количество хозяйств														
количество хозяйств														
количество хозяйств														
количество хозяйств														
количество хозяйств														
количество хозяйств														
количество хозяйств														
количество хозяйств														
количество хозяйств														
количество хозяйств														
количество хозяйств														
количество хозяйств														
количество хозяйств														
количество хозяйств														
количество хозяйств														
количество хозяйств														
количество хозяйств														
количество хозяйств														
количество хозяйств														
количество хозяйств														
количество хозяйств														
количество хозяйств														
количество хозяйств														
количество хозяйств														
количество хозяйств														
количество хозяйств														
количество хозяйств														
количество хозяйств														
количество хозяйств														
количество хозяйств														
количество хозяйств														
количество хозяйств														
количество хозяйств														
количество хозяйств														
количество хозяйств														
количество хозяйств														
количество хозяйств														
количество хозяйств														
количество хозяйств														
количество хозяйств														
количество хозяйств														
количество хозяйств														
количество хозяйств														
количество хозяйств														
количество хозяйств														
количество хозяйств														
количество хозяйств														
количество хозяйств														
количество хозяйств														
количество хозяйств														
количество хозяйств														
количество хозяйств														
количество хозяйств														
количество хозяйств														
количество хозяйств														
количество хозяйств														
количество хозяйств														
количество хозяйств														
количество хозяйств														
количество хозяйств														
количество хозяйств														
количество хозяйств														
количество хозяйств														
количество хозяйств														
количество хозяйств														
количество хозяйств														
количество хозяйств														
количество хозяйств														
количество хозяйств														
количество хозяйств														
количество хозяйств														
количество хозяйств														
количество хозяйств														
количество хозяйств														
количество хозяйств														
количество хозяйств														
количество хозяйств														
количество хозяйств														
количество хозяйств														
количество хозяйств														
количество хозяйств														
количество хозяйств														
количество хозяйств														
количество хозяйств														
количество хозяйств														
количество хозяйств														
количество хозяйств														
количество хозяйств														
количество хозяйств														
количество хозяйств														
количество хозяйств														
количество хозяйств														
количество хозяйств														
количество хозяйств														
количество хозяйств														
количество хозяйств														
количество хозяйств														
количество хозяйств														
количество хозяйств														
количество хозяйств														
количество хозяйств														
количество хозяйств														
количество хозяйств														
количество хозяйств														
количество хозяйств														
количество хозяйств														
количество хозяйств														
количество хозяйств														
количество хозяйств														
количество хозяйств														
количество хозяйств														
количество хозяйств														
количество хозяйств														
количество хозяйств														
количество хозяйств														
количество хозяйств														
количество хозяйств														
количество хозяйств														
количество хозяйств														
количество хозяйств														
количество хозяйств														
количество хозяйств														
количество хозяйств														
количество хозяйств														
количество хозяйств														
количество хозяйств														
количество хозяйств														
количество хозяйств														
количество хозяйств														
количество хозяйств														
количество хозяйств														
количество хозяйств														
количество хозяйств														
количество хозяйств														
количество хозяйств														
количество хозяйств														
количество хозяйств														
количество хозяйств														
количество хозяйств														
количество хозяйств														
количество хозяйств														
количество хозяйств														
количество хозяйств														
количество хозяйств														
количество хозяйств														
количество хозяйств														
количество хозяйств														
количество хозяйств														
количество хозяйств														
количество хозяйств														
количество хозяйств														
количество хозяйств														
количество хозяйств														

**продолжение**

[illegible]

В том числе											
от 500000 до 1000000 кв. м.						от 1000000 до 2000000 кв. м.					
количество хозяйств			площадь виноградников			количество хозяйств			площадь виноградников		
единиц	в % ко всему количеству хозяйств	в % к количеству хозяйств, имеющих площадь виноградников	кв. м.	в % к площади виноградников	в среднем на одно хозяйство, имеющее площадь виноградников, кв. м.	единиц	в % ко всему количеству хозяйств	в % к количеству хозяйств, имеющих площадь виноградников	кв. м.	в % к площади виноградников	в среднем на одно хозяйство, имеющее площадь виноградников, кв. м.
А	27	28	30	31	32	33	34	35	36	37	38
Павлодарская	-	-	-	-	-	-	-	-	-	-	-
Северо-Казахстанская	-	-	-	-	-	-	-	-	-	-	-
Южно-Казахстанская	5	0,0	2997000,0	9,8	599400,0	3	0,0	0,4	3304000,0	10,8	1101333,3
г. Астана	-	-	-	-	-	-	-	-	-	-	-
г. Алматы	-	-	-	-	-	-	-	-	-	-	-

### ОКОНЧАНИЕ

В том числе											
свыше 2000000 кв. м.						площадь виноградников					
количество предприятий			в % к количеству предприятий, имеющих площадь виноградников			в % к площади виноградников			в среднем на одно предприятие, имеющее площадь виноградников, кв. м.		
единиц	в % ко всему количеству предприятий	в % к количеству предприятий, имеющих площадь виноградников	кв. м.	в % к площади виноградников	в среднем на одно предприятие, имеющее площадь виноградников, кв. м.	единиц	в % ко всему количеству предприятий	в % к количеству предприятий, имеющих площадь виноградников	кв. м.	в % к площади виноградников	в среднем на одно предприятие, имеющее площадь виноградников, кв. м.
А	39	40	41	42	43	44	45	46	47	48	49
Республика Казахстан	7	0,0	0,7	33638000,0	42,2	4805428,6	202848	99,5	202848	5926	100,0
Акмолинская	-	-	-	-	-	-	-	-	-	-	-
Актюбинская	-	-	-	-	-	-	-	-	-	-	-
Алматинская	5	0,0	1,8	28235000,0	60,8	5647000,0	50397	99,4	50397	2088	100,0
Атырауская	-	-	-	-	-	-	-	-	-	-	-
Восточно-Казахстанская	-	-	-	-	-	-	-	-	-	-	-
Жамбылская	-	-	-	-	-	-	-	-	-	-	-
Западно-Казахстанская	-	-	-	-	-	-	-	-	-	-	-
Карагандинская	-	-	-	-	-	-	-	-	-	-	-
Костанайская	-	-	-	-	-	-	-	-	-	-	-
Кызылординская	-	-	-	-	-	-	-	-	-	-	-
Мангистауская	-	-	-	-	-	-	-	-	-	-	-
Павлодарская	-	-	-	-	-	-	-	-	-	-	-
Северо-Казахстанская	-	-	-	-	-	-	-	-	-	-	-
Южно-Казахстанская	2	0,0	0,3	5403000,0	17,6	2701500,0	72961	99,0	72961	30	100,0
г. Астана	-	-	-	-	-	-	-	-	-	-	-
г. Алматы	-	-	-	-	-	-	-	-	-	-	-

## Группировка предприятий по размеру площади виноградников в разрезе регионов

	Количество предприятий, имеющих площади в винограднике	Площадь виноградников – всего, кв. м.	в том числе											
			до 10000 кв. м.					от 10000 до 50000 кв. м.						
			количество предприятий	в % ко всему количеству предприятий	в % к количеству предприятий, имеющих площадь виноградни ков	единиц	количество предприятий	в % ко всему количеству предприятий	в % к количеству предприятий, имеющих площадь виноградни ков	площадь виноградников, кв. м.	в % к площади виноградников	в среднем на одно предприятие, имеющее площадь виноградников, кв. м.		
А	1	2	3	4	5	6	7	8	9	10	11	12	13	14
Республика Казахстан	101	53704500,0	7	0,1	6,9	15100,0	0,0	2157,1	31	0,3	30,7	742000,0	1,4	23935,5
Акмолинская	-	-	-	-	-	-	-	-	-	-	-	-	-	-
Актюбинская	-	-	-	-	-	-	-	-	-	-	-	-	-	-
Алматинская	19	35042000,0	-	-	-	-	-	-	2	0,2	10,5	42000,0	0,1	21000,0
Атырауская	-	-	-	-	-	-	-	-	-	-	-	-	-	-
Восточно-Казахстанская	1	100,0	1	0,2	100,0	100,0	100,0	100,0	-	-	-	-	-	-
Жамбылская	2	25300000,0	-	-	-	-	-	-	-	-	-	-	-	-
Западно–Казахстанская	-	-	-	-	-	-	-	-	-	-	-	-	-	-
Карагандинская	-	-	-	-	-	-	-	-	-	-	-	-	-	-
Костанайская	-	-	-	-	-	-	-	-	-	-	-	-	-	-
Кызылординская	-	-	-	-	-	-	-	-	-	-	-	-	-	-
Мангистауская	1	600,0	1	0,8	100,0	600,0	100,0	600,0	-	-	-	-	-	-
Павлодарская	-	-	-	-	-	-	-	-	-	-	-	-	-	-
Северо–Казахстанская	-	-	-	-	-	-	-	-	-	-	-	-	-	-
Южно–Казахстанская	77	16131600,0	4	0,1	5,2	14200,0	0,1	3550,0	29	1,0	37,7	700000,0	4,3	24137,9
г. Астана	-	-	-	-	-	-	-	-	-	-	-	-	-	-
г. Алматы	1	200,0	1	0,9	100,0	200,0	100,0	200,0	-	-	-	-	-	-

**продолжение**

[illegible]

В том числе											
от 50000 до 100000 кв. м.						от 100000 до 500000 кв. м.					
	количество предприятий			площадь виноградников			количество предприятий			площадь виноградников	
	единиц	в % ко всему количеству предприятий	в % к количеству предприятий, имеющих площадь виноградников	кв. м.	в % к площади виноградников	в среднем на одно предприятие, имеющее площадь виноградников, кв. м.	единиц	в % ко всему количеству предприятий	в % к количеству предприятий, имеющих площадь виноградников	кв. м.	в среднем на одно предприятие, имеющее площадь виноградников, кв. м.
А	15	16	17	18	19	20	21	22	23	24	25
Павлодарская	-	-	-	-	-	-	-	-	-	-	-
Северо-Казахстанская	-	-	-	-	-	-	-	-	-	-	-
Южно-Казахстанская	19	0,7	24,7	1272600,0	7,9	66978,9	17	0,6	22,1	3577800,0	22,2
г. Астана	-	-	-	-	-	-	-	-	-	-	-
г. Алматы	-	-	-	-	-	-	-	-	-	-	-

## продолжение

В том числе											
от 500000 до 1000000 кв. м.						от 1000000 до 2000000 кв. м.					
	количество предприятий			площадь виноградников			количество предприятий			площадь виноградников	
	единиц	в % ко всему количеству предприятий	в % к количеству предприятий, имеющих площадь виноградников	кв. м.	в % к площади виноградников	в среднем на одно предприятие, имеющее площадь виноградников, кв. м.	единиц	в % ко всему количеству предприятий	в % к количеству предприятий, имеющих площадь виноградников	кв. м.	в среднем на одно предприятие, имеющее площадь виноградников, кв. м.
А	27	28	29	30	31	32	33	34	35	36	38
Республика Казахстан	5	0,1	5,0	2881000,0	5,4	576200,0	8	0,1	7,9	10188000,0	19,0
Акмолинская	-	-	-	-	-	-	-	-	-	-	-
Актюбинская	-	-	-	-	-	-	-	-	-	-	-
Алматинская	2	0,2	10,5	1021000,0	2,9	510500,0	3	0,4	15,8	4354000,0	12,4
Атырауская	-	-	-	-	-	-	-	-	-	-	-
Восточно-Казахстанская	-	-	-	-	-	-	-	-	-	-	-
Жамбылская	-	-	-	-	-	-	2	0,4	100,0	2530000,0	100,0
Западно-Казахстанская	-	-	-	-	-	-	-	-	-	-	-
Карагандинская	-	-	-	-	-	-	-	-	-	-	-
Костанайская	-	-	-	-	-	-	-	-	-	-	-
Кызылординская	-	-	-	-	-	-	-	-	-	-	-
Мангистауская	-	-	-	-	-	-	-	-	-	-	-
Павлодарская	-	-	-	-	-	-	-	-	-	-	-
Северо-Казахстанская	-	-	-	-	-	-	-	-	-	-	-
Южно-Казахстанская	3	0,1	3,9	1860000,0	11,5	620000,0	3	0,1	3,9	3304000,0	20,5
г. Астана	-	-	-	-	-	-	-	-	-	-	-
г. Алматы	-	-	-	-	-	-	-	-	-	-	-

# Группировка крестьянских (фермерских) хозяйств по размеру площади виноградников в разрезе регионов

[illegible]

в том числе														
от 10000 до 50000 кв. м.														
До 10000 кв. м.														
количество хозяйств														
количество хозяйств														
площадь виноградников														
площадь виноградников														
количество хозяйств														
количество хозяйств														
количество хозяйств														
количество хозяйств														
количество хозяйств														
количество хозяйств														
количество хозяйств														
количество хозяйств														
количество хозяйств														
количество хозяйств														
количество хозяйств														
количество хозяйств														
количество хозяйств														
количество хозяйств														
количество хозяйств														
количество хозяйств														
количество хозяйств														
количество хозяйств														
количество хозяйств														
количество хозяйств														
количество хозяйств														
количество хозяйств														
количество хозяйств														
количество хозяйств														
количество хозяйств														
количество хозяйств														
количество хозяйств														
количество хозяйств														
количество хозяйств														
количество хозяйств														
количество хозяйств														
количество хозяйств														
количество хозяйств														
количество хозяйств														
количество хозяйств														
количество хозяйств														
количество хозяйств														
количество хозяйств														
количество хозяйств														
количество хозяйств														
количество хозяйств														
количество хозяйств														
количество хозяйств														
количество хозяйств														
количество хозяйств														
количество хозяйств														
количество хозяйств														
количество хозяйств														
количество хозяйств														
количество хозяйств														
количество хозяйств														
количество хозяйств														
количество хозяйств														
количество хозяйств														
количество хозяйств														
количество хозяйств														
количество хозяйств														
количество хозяйств														
количество хозяйств														
количество хозяйств														
количество хозяйств														
количество хозяйств														
количество хозяйств														
количество хозяйств														
количество хозяйств														
количество хозяйств														
количество хозяйств														
количество хозяйств														
количество хозяйств														
количество хозяйств														
количество хозяйств														
количество хозяйств														
количество хозяйств														
количество хозяйств														
количество хозяйств														
количество хозяйств														
количество хозяйств														
количество хозяйств														
количество хозяйств														
количество хозяйств														
количество хозяйств														
количество хозяйств														
количество хозяйств														
количество хозяйств														
количество хозяйств														
количество хозяйств														
количество хозяйств														
количество хозяйств														
количество хозяйств														
количество хозяйств														
количество хозяйств														
количество хозяйств														
количество хозяйств														
количество хозяйств														
количество хозяйств														
количество хозяйств														
количество хозяйств														
количество хозяйств														
количество хозяйств														
количество хозяйств														
количество хозяйств														
количество хозяйств														
количество хозяйств														
количество хозяйств														
количество хозяйств														
количество хозяйств														
количество хозяйств														
количество хозяйств														
количество хозяйств														
количество хозяйств														
количество хозяйств														
количество хозяйств														
количество хозяйств														
количество хозяйств														
количество хозяйств														
количество хозяйств														
количество хозяйств														
количество хозяйств														
количество хозяйств														
количество хозяйств														
количество хозяйств														
количество хозяйств														
количество хозяйств														
количество хозяйств														
количество хозяйств														
количество хозяйств														
количество хозяйств														
количество хозяйств														
количество хозяйств														
количество хозяйств														
количество хозяйств														
количество хозяйств														
количество хозяйств														
количество хозяйств														
количество хозяйств														
количество хозяйств														
количество хозяйств														
количество хозяйств														
количество хозяйств														
количество хозяйств														
количество хозяйств														
количество хозяйств														
количество хозяйств														
количество хозяйств														
количество хозяйств														
количество хозяйств														
количество хозяйств														
количество хозяйств														
количество хозяйств														
количество хозяйств														
количество хозяйств														
количество хозяйств														
количество хозяйств														
количество хозяйств														
количество хозяйств														
количество хозяйств														
количество хозяйств														
количество хозяйств														
количество хозяйств														
количество хозяйств														
количество хозяйств														
количество хозяйств														
количество хозяйств														
количество хозяйств														
количество хозяйств														
количество хозяйств														
количество хозяйств														
количество хозяйств														
количество хозяйств														
количество хозяйств														
количество хозяйств														
количество хозяйств														
количество хозяйств														
количество хозяйств														
количество хозяйств														
количество хозяйств														
количество хозяйств														
количество хозяйств														
количество хозяйств														
количество хозяйств														
количество хозяйств														
количество хозяйств														
количество хозяйств														
количество хозяйств														
количество хозяйств														
количество хозяйств														
количество хозяйств														
количество хозяйств														
количество хозяйств														
количество хозяйств														
количество хозяйств														
количество хозяйств														
количество хозяйств														
количество хозяйств														
количество хозяйств														
количество хозяйств														
количество хозяйств														
количество хозяйств														
количество хозяйств														
количество хозяйств														
количество хозяйств														
количество хозяйств														
количество хозяйств														
количество хозяйств														
количество хозяйств														
количество хозяйств														
количество хозяйств														
количество хозяйств														
количество хозяйств														
количество хозяйств														
количество хозяйств														
количество хозяйств														
количество хозяйств														
количество хозяйств														
количество хозяйств														
количество хозяйств														
количество хозяйств														
количество хозяйств														
количество хозяйств														
количество хозяйств														
количество хозяйств														
количество хозяйств														
количество хозяйств														
количество хозяйств														
количество хозяйств														
количество хозяйств														
количество хозяйств														
количество хозяйств														
количество хозяйств														
количество хозяйств														
количество хозяйств														
количество хозяйств														
количество хозяйств														
количество хозяйств														
количество хозяйств														
количество хозяйств														
количество хозяйств														
количество хозяйств														
количество хозяйств														
количество хозяйств														
количество хозяйств														
количество хозяйств														
количество хозяйств														
количество хозяйств														

## продолжение

	в том числе											
	от 50000 до 100000 кв. м.						от 100000 до 500000 кв. м.					
	количество хозяйств				площадь виноградников		количество хозяйств				площадь виноградников	
единиц	в % ко всему количеству хозяйств	в % к количеству хозяйств, имеющих площадь виноградников	кв. м.	в % к площади виноградников	в среднем на одно хозяйство, имеющее площадь виноградников, кв. м.	единиц	в % ко всему количеству хозяйств	в % к количеству хозяйств, имеющих площадь виноградников	кв. м.	в % к площади виноградников	в среднем на одно хозяйство, имеющее площадь виноградников, кв. м.	
A	15	16	17	18	19	20	21	22	23	24	25	26
Республика Казахстан	66	0,0	7,3	4132200,0	15,8	62609,1	28	0,0	3,1	5100200,0	19,5	182150,0
Акмолинская	-	-	-	-	-	-	-	-	-	-	-	-
Актюбинская	-	-	-	-	-	-	-	-	-	-	-	-
Алматинская	28	0,1	10,7	1757200,0	15,5	62757,1	17	0,0	6,5	2886000,0	25,4	169764,7
Атырауская	-	-	-	-	-	-	-	-	-	-	-	-
Восточно-Казахстанская	-	-	-	-	-	-	1	0,0	100,0	223000,0	100,0	223000,0
Жамбылская	-	-	-	-	-	-	-	-	-	-	-	-
Западно-Казахстанская	-	-	-	-	-	-	-	-	-	-	-	-
Карагандинская	-	-	-	-	-	-	-	-	-	-	-	-
Костанайская	-	-	-	-	-	-	-	-	-	-	-	-
Кызылординская	-	-	-	-	-	-	-	-	-	-	-	-
Мангистауская	-	-	-	-	-	-	-	-	-	-	-	-
Павлодарская	-	-	-	-	-	-	-	-	-	-	-	-
Северо-Казахстанская	-	-	-	-	-	-	-	-	-	-	-	-
Южно-Казахстанская	38	0,1	6,0	2375000,0	16,4	62500,0	10	0,0	1,6	1991200,0	13,7	199120,0
г. Астана	-	-	-	-	-	-	-	-	-	-	-	-
Алматы	-	-	-	-	-	-	-	-	-	-	-	-



продолжение

	в том числе														
	от 500000 до 1000000 кв. м.							от 1000000 до 2000000 кв. м							
	количество хозяйств			площадь виноградников				количество хозяйств			площадь виноградников		в среднем на одно хозяйство, имеющее площадь виноградников, кв. м.		
единиц	в % ко всему количеству хозяйств	в % к количеству хозяйств, имеющих площадь виноградников	кв. м.	в % к площади виноградников	в среднем на одно хозяйство, имеющее площадь виноградников, кв. м.	единиц	в % ко всему количеству хозяйств	в % к количеству хозяйств, имеющих площадь виноградников	кв. м.	в % к площади виноградников	в среднем на одно хозяйство, имеющее площадь виноградников, кв. м.				
A	27	28	29	30	31	32	33	34	35	36	37	38			
Республика Казахстан	7	0,0	0,8	4209000,0	16,1	601285,7	-	-	-	-	-	-			
Акмолинская	-	-	-	-	-	-	-	-	-	-	-	-			
Актюбинская	-	-	-	-	-	-	-	-	-	-	-	-			
Алматинская	5	0,0	1,9	3072000,0	27,0	614400,0	-	-	-	-	-	-			
Атырауская	-	-	-	-	-	-	-	-	-	-	-	-			
Восточно-Казахстанская	-	-	-	-	-	-	-	-	-	-	-	-			
Жамбылская	-	-	-	-	-	-	-	-	-	-	-	-			
Западно-Казахстанская	-	-	-	-	-	-	-	-	-	-	-	-			
Карагандинская	-	-	-	-	-	-	-	-	-	-	-	-			
Костанайская	-	-	-	-	-	-	-	-	-	-	-	-			
Кызылординская	-	-	-	-	-	-	-	-	-	-	-	-			
Мангистауская	-	-	-	-	-	-	-	-	-	-	-	-			
Павлодарская	-	-	-	-	-	-	-	-	-	-	-	-			
Северо-Казахстанская	-	-	-	-	-	-	-	-	-	-	-	-			
Южно-Казахстанская	2	0,0	0,3	1137000,0	7,8	568500,0	-	-	-	-	-	-			
г. Астана	-	-	-	-	-	-	-	-	-	-	-	-			
г. Алматы	-	-	-	-	-	-	-	-	-	-	-	-			

окончание

	в том числе									
	свыше 2000000 кв. м.									
	количество предприятий					площадь виноградников				
	единиц	в % ко всему количеству предприятий	в % к количеству предприятий, имеющих площадь виноградников	кв. м.	в % к площади виноградников	в среднем на одно предприятие, имеющее площадь виноградников, кв. м.	количество, единиц	в % ко всему количеству предприятий		
A	39	40	41	42	43	44	45	46		
Республика Казахстан	-	-	-	-	-	-	-	193404	99.5	
Акмолинская	-	-	-	-	-	-	-	5033	100.0	
Актюбинская	-	-	-	-	-	-	-	5344	100.0	
Алматинская	-	-	-	-	-	-	-	49597	99.5	
Атырауская	-	-	-	-	-	-	-	1988	100.0	
Восточно-Казахстанская	-	-	-	-	-	-	-	16376	100.0	
Жамбылская	-	-	-	-	-	-	-	15223	100.0	
Западно-Казахстанская	-	-	-	-	-	-	-	4322	100.0	
Карагандинская	-	-	-	-	-	-	-	6520	100.0	
Костанайская	-	-	-	-	-	-	-	6685	100.0	
Кызылординская	-	-	-	-	-	-	-	2772	99.9	
Мангистауская	-	-	-	-	-	-	-	984	99.8	
Павлодарская	-	-	-	-	-	-	-	3756	100.0	
Северо-Казахстанская	-	-	-	-	-	-	-	4604	100.0	
Южно-Казахстанская	-	-	-	-	-	-	-	70126	99.1	

	в том числе						Предприятия, не имеющие площади виноградников			
	свыше 200 000 кв. м.									
	количество предприятий			площадь виноградников						
	единиц	в % ко всему количеству предприятий	в % к количеству предприятий, имеющих площадь виноградников	кв. м.	в % к площади виноградников	в среднем на одно предприятие, имеющее площадь виноградников, кв. м.	количество, единиц	в % ко всему количеству предприятий	количество, единиц	в % ко всему количеству предприятий
A	39	40	41	42	43	44	45	9	65	100,0
г. Астана	-	-	-	-	-	-	-	-	-	100,0
г. Алматы	-	-	-	-	-	-	-	-	-	100,0

## Группировка хозяйств населения по размеру площади виноградников в разрезе регионов

в том числе																						
до 10000 кв. м.																						
от 10000 до 50000 кв. м.																						
	Количество хозяйств, имеющих площади в виноградниках	Площадь виноградников в – всего, кв. м.	количество хозяйств					площадь виноградников					количество хозяйств					площадь виноградников				
			единиц	в % ко всему количеству у хозяйств	в % к количеству хозяйств, имеющих площадь виноградников	кв. м.	в % к площади и виноградников	в среднем на одно хозяйство, имеющее площадь виноградников, кв. м.	единиц	в % ко всему количеству у хозяйств	в % к количеству хозяйств, имеющих площадь виноградников	кв. м.	в % к площади и виноградников	в среднем на одно хозяйство, имеющее площадь виноградников, кв. м.								
A	1	2	3	4	5	6	7	8	9	10	11	12	13	14								
Республика Казахстан	247067	15004345,1	247048	9,0	100,0	11919725,1	79,4	48,2	10	0,0	0,0	143530,0	1,0	14353,0								
Акмолинская	45	306,7	45	0,0	100,0	306,7	100,0	6,8	-	-	-	-	-	-								
Актюбинская	2166	32037,1	2166	1,8	100,0	32037,1	100,0	14,8	-	-	-	-	-	-								
Алматинская	25001	4076346,1	24983	6,6	99,9	1001726,1	24,6	40,1	9	0,0	0,0	133530,0	3,3	14836,7								
Атырауская	503	21309,1	503	0,8	100,0	21309,1	100,0	42,4	-	-	-	-	-	-								
Восточно-Казахстанская	23512	320857,5	23512	7,5	100,0	320857,5	100,0	13,6	-	-	-	-	-	-								
Жамбылская	28957	982866,7	28957	16,0	100,0	982866,7	100,0	33,9	-	-	-	-	-	-								
Западно-Казахстанская	4131	68357,6	4131	3,2	100,0	68357,6	100,0	16,5	-	-	-	-	-	-								
Карагандинская	7876	236449,1	7876	4,1	100,0	236449,1	100,0	30,0	-	-	-	-	-	-								
Костанайская	11025	112030,0	11025	5,3	100,0	112030,0	100,0	10,2	-	-	-	-	-	-								
Кызылординская	7987	416892,4	7986	7,6	100,0	406892,4	97,6	51,0	1	0,0	0,0	10000,0	2,4	10000,0								
Мангистауская	195	4669,3	195	0,6	100,0	4669,3	100,0	23,9	-	-	-	-	-	-								
Павлодарская	2197	24154,7	2197	1,5	100,0	24154,7	100,0	11,0	-	-	-	-	-	-								
Северо-Казахстанская	-	-	-	-	-	-	-	-	-	-	-	-	-	-								
Южно-Казахстанская	116008	8392155,8	116008	32,6	100,0	8392155,8	100,0	72,3	-	-	-	-	-	-								
г. Астана	46	1083,0	46	0,1	100,0	1083,0	100,0	23,5	-	-	-	-	-	-								
г. Алматы	17418	314830,2	17418	16,0	100,0	314830,2	100,0	18,1	-	-	-	-	-	-								

**продолжение**

[illegible]

в том числе											
от 500000 до 1000000 кв. м.						свыше 1000000 кв. м.					
количество хозяйств			площадь виноградников			количество хозяйств			площадь виноградников		
единиц	в % ко всему количеству хозяйств	в % к количеству хозяйств, имеющих площадь виноградников	кв. м.	в % к площади виноградников	в среднем на одно хозяйство, имеющее площадь виноградников, кв. м.	единиц	в % ко всему количеству хозяйств	в % к количеству хозяйств, имеющих площадь виноградников	кв. м.	в % к площади виноградников	в среднем на одно хозяйство, имеющее площадь виноградников, кв. м.
A	27	28	29	30	31	33	34	35	36	37	38
Западно-Казахстанская	-	-	-	-	-	-	-	-	-	-	-
Карагандинская	-	-	-	-	-	-	-	-	-	-	-
Костанайская	-	-	-	-	-	-	-	-	-	-	-
Кызылординская	-	-	-	-	-	-	-	-	-	-	-
Мангистауская	-	-	-	-	-	-	-	-	-	-	-
Павлодарская	-	-	-	-	-	-	-	-	-	-	-
Северо-Казахстанская	-	-	-	-	-	-	-	-	-	-	-
Южно-Казахстанская	-	-	-	-	-	-	-	-	-	-	-
г. Астана	-	-	-	-	-	-	-	-	-	-	-
г. Алматы	-	-	-	-	-	-	-	-	-	-	-

Окончание

Хозяйство, не имеющие площади виноградников		
количество, единиц		в % ко всему количеству хозяйств
39		40
A		
Республика Казахстан	2505388	91,0
Акмолинская	208626	100,0
Актюбинская	117544	98,2
Алматинская	354419	93,4
Атырауская	61075	99,2
Восточно-Казахстанская	288127	92,5
Жамбылская	151827	84,0
Западно-Казахстанская	125335	96,8
Карагандинская	186279	95,9
Костанайская	195598	94,7
Кызылординская	96603	92,4
Мангистауская	32835	99,4
Павлодарская	145840	98,5
Северо-Казахстанская	172024	100,0
Южно-Казахстанская	240374	67,4
г. Астана	37619	99,9
г. Алматы	91263	84,0

## Группировка категорий хозяйств по размеру площади виноградников (диаграммы)

### Предприятия

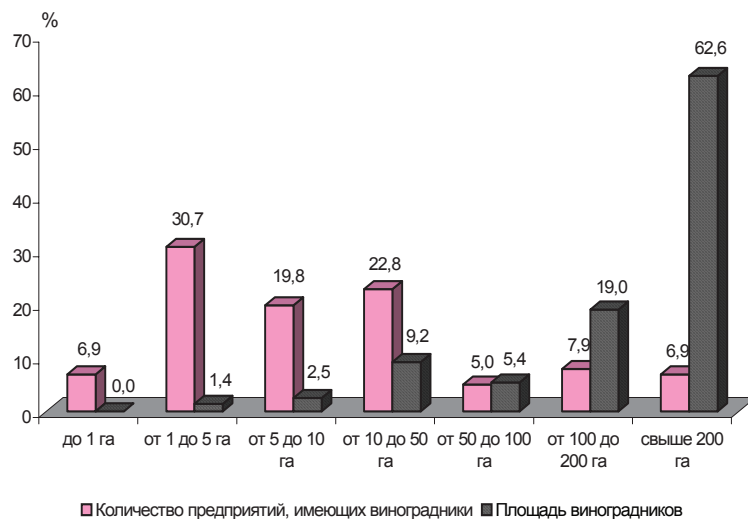

### Крестьянские (фермерские) хозяйства

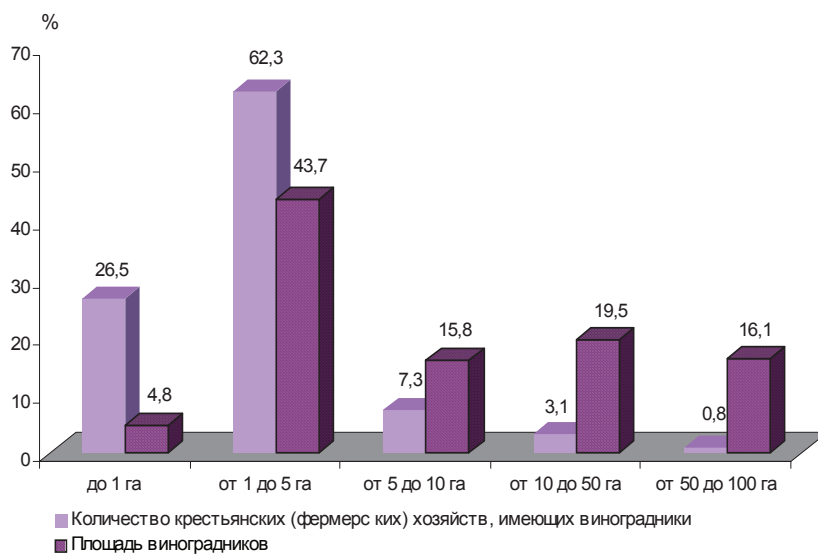

### Хозяйства населения

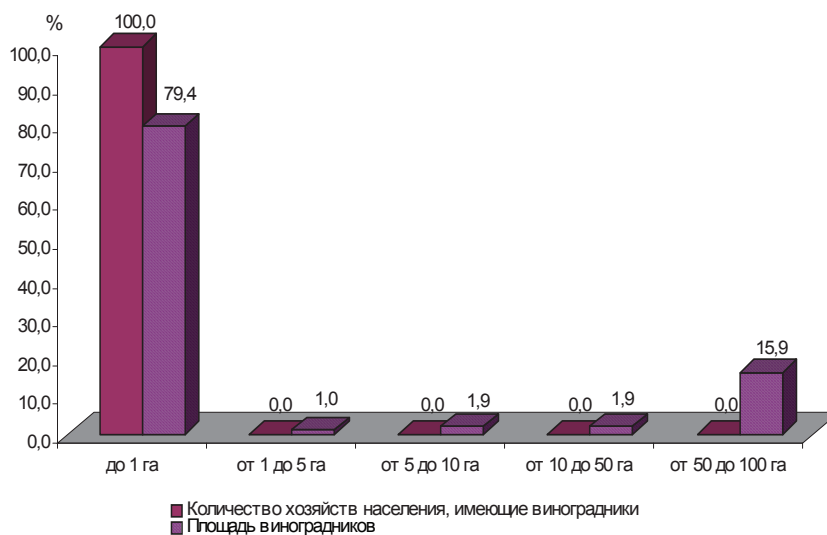

Столовые сорта

Площадь столовых сортов виноградных насаждений и их возрастной состав по категориям хозяйств в разрезе регионов

кв. м.

	Все категории хозяйств										в том числе						
	площадь – всего	в том числе по возрастам				площадь – всего	предприятия				площадь – всего	крестьянские (фермерские) хозяйства					
		в том числе по возрастам					в том числе по возрастам					в том числе по возрастам					
		до 5 лет	5 – 25 лет	свыше 25 лет	4		до 5 лет	5 – 25 лет	свыше 25 лет	7		8	9	до 5 лет	5 – 25 лет	свыше 25 лет	
A	1	2	3			5	6	7			10	11	12				
Республика Казахстан	25425863.6	2971783.0	14162814.5	8291266.2	6657400.0	105800.0	3003400.0	3548200.0	6930300.0	459600.0	2796000.0	3674700.0					
Акмолинская	265.2	103.5	155.7	6.0	-	-	-	-	-	-	-	-					
Актюбинская	28542.4	12340.4	13710.0	2492.0	-	-	-	-	-	-	-	-					
Алматинская	4981027.0	304606.2	1638861.7	3039559.1	2046700.0	10000.0	284000.0	1752700.0	1417200.0	10000.0	738000.0	669200.0					
Атырауская	21224.1	7498.1	13484.0	242.0	-	-	-	-	-	-	-	-					
Восточно-Казахстанская	515929.8	79452.8	208267.3	228209.7	100.0	-	100.0	-	223000.0	-	-	223000.0					
Жамбылская	1347426.7	262746.5	644485.2	440195.0	400000.0	-	-	400000.0	-	-	-	-					
Западно-Казахстанская	49856.1	24291.5	24104.7	1460.0	-	-	-	-	-	-	-	-					
Карагандинская	230119.4	27864.2	191590.0	10665.2	-	-	-	-	-	-	-	-					
Костанайская	109087.5	36267.8	71571.2	1248.5	-	-	-	-	-	-	-	-					
Кызылординская	412671.4	99740.8	276363.9	36566.8	-	-	-	-	2000.0	-	2000.0	-					
Мангистауская	6869.3	6869.3	-	-	600.0	600.0	-	-	1600.0	-	-	-					
Павлодарская	21303.7	6798.3	14318.1	187.3	-	-	-	-	-	-	-	-					
Северо-Казахстанская	-	-	-	-	-	-	-	-	-	-	-	-					
Южно-Казахстанская	17406732.6	2019998.1	10872693.1	4514041.5	4209800.0	95000.0	2719300.0	1395500.0	5286500.0	448000.0	2056000.0	2782500.0					
г. Астана	934.0	367.0	567.0	-	-	-	-	-	-	-	-	-					
г. Алматы	293874.6	82838.6	194642.8	16393.2	200.0	200.0	-	-	-	-	-	-					

Окончание

	В том числе										в том числе					
	площадь – всего					хозяйства населения					в том числе по возрасту			свыше 25 лет		
											до 5 лет		15	свыше 25 лет		16
						13	14	15	16	17	18	19	20	21	22	23
A																
Республика Казахстан	11838163.6	2406383.0	8363414.5			11838163.6	2406383.0	8363414.5			8363414.5			1068366.2		
Акмолинская	265.2	103.5	155.7			265.2	103.5	155.7			103.5			6.0		
Актюбинская	28542.4	12340.4	13710.0			28542.4	12340.4	13710.0			12340.4			2492.0		
Алматинская	1517127.0	284606.2	614861.7			1517127.0	284606.2	614861.7			614861.7			617659.1		
Атырауская	21224.1	7498.1	13484.0			21224.1	7498.1	13484.0			13484.0			242.0		
Восточно-Казахстанская	292829.8	79452.8	208167.3			292829.8	79452.8	208167.3			208167.3			5209.7		
Жамбылская	947426.7	262746.5	644485.2			947426.7	262746.5	644485.2			644485.2			40195.0		
Западно-Казахстанская	49856.1	24291.5	24104.7			49856.1	24291.5	24104.7			24104.7			1460.0		
Карагандинская	230119.4	27864.2	191590.0			230119.4	27864.2	191590.0			191590.0			10665.2		
Костанайская	109087.5	36267.8	71571.2			109087.5	36267.8	71571.2			71571.2			1248.5		
Кызылординская	410671.4	99740.8	274363.9			410671.4	99740.8	274363.9			274363.9			36566.8		
Мангистауская	4669.3	4669.3	-			4669.3	-	-			-			-		
Павлодарская	21303.7	6798.3	14318.1			21303.7	6798.3	14318.1			14318.1			187.3		
Северо-Казахстанская	-	-	-			-	-	-			-			-		
Южно-Казахстанская	7910432.6	1476998.1	6097393.1			7910432.6	1476998.1	6097393.1			6097393.1			336041.5		
г. Астана	934.0	367.0	567.0			934.0	367.0	567.0			567.0			-		
г. Алматы	293674.6	82638.6	194642.8			293674.6	82638.6	194642.8			194642.8			16393.2		

Структура возрастного состава столовых сортов виноградных насаждений в разрезе регионов

в процентах

	Все категории хозяйств					в том числе									
	площадь – всего	в том числе по возрастам				предприятия				площадь – всего		крестьянские (фермерские) хозяйства			
		до 5 лет	5 – 25 лет		свыше 25 лет	до 5 лет	5 – 25 лет		свыше 25 лет	до 5 лет	всего	до 5 лет	5 – 25 лет		свыше 25 лет
		1	2	3	4	5	6	7	8	9	10	11	12	12	12
А															
Республика Казахстан	100,0	11,7	55,7	32,6	100,0	1,6	45,1	53,3	100,0	6,6	40,3	53,0			
Акмолинская	100,0	39,0	58,7	2,3	-	-	-	-	-	-	-	-	-	-	-
Актюбинская	100,0	43,2	48,0	8,7	-	-	-	-	-	-	-	-	-	-	-
Алматинская	100,0	6,1	32,9	61,0	100,0	0,5	13,9	85,6	100,0	0,7	52,1	47,2			
Атырауская	100,0	35,3	63,5	1,1	-	-	-	-	-	-	-	-	-	-	-
Восточно-Казахстанская	100,0	15,4	40,4	44,2	100,0	-	100,0	-	100,0	-	-	-	-	-	-
Жамбылская	100,0	19,5	47,8	32,7	100,0	-	-	100,0	-	-	-	-	-	-	-
Западно-Казахстанская	100,0	48,7	48,3	2,9	-	-	-	-	-	-	-	-	-	-	-
Карагандинская	100,0	12,1	83,3	4,6	-	-	-	-	-	-	-	-	-	-	-
Костанайская	100,0	33,2	65,6	1,1	-	-	-	-	-	-	-	-	-	-	-
Кызылординская	100,0	24,2	67,0	8,9	-	-	-	-	100,0	-	100,0	-	-	-	-
Мангистауская	100,0	100,0	-	-	100,0	100,0	-	-	-	100,0	-	-	-	-	-
Павлодарская	100,0	31,9	67,2	0,9	-	-	-	-	-	-	-	-	-	-	-
Северо-Казахстанская	-	-	-	-	-	-	-	-	-	-	-	-	-	-	-
Южно-Казахстанская	100,0	11,6	62,5	25,9	100,0	2,3	64,6	33,1	100,0	8,5	38,9	52,6			
г. Астана	100,0	39,3	60,7	-	-	-	-	-	-	-	-	-	-	-	-
г. Алматы	100,0	28,2	66,2	5,6	100,0	100,0	-	-	-	-	-	-	-	-	-

Окончание

	в том числе									
	хозяйства населения					в том числе по возрастам				
	площадь – всего	до 5 лет				5 – 25 лет				свыше 25 лет
		13	14	15	16	15	16	16	16	
А										
Республика Казахстан	100,0	20,3	70,6	9,0						
Акмолинская	100,0	39,0	58,7	2,3						
Актюбинская	100,0	43,2	48,0	8,7						
Алматинская	100,0	18,8	40,5	40,7						
Атырауская	100,0	35,3	63,5	1,1						
Восточно-Казахстанская	100,0	27,1	71,1	1,8						
Жамбылская	100,0	27,7	68,0	4,2						
Западно-Казахстанская	100,0	48,7	48,3	2,9						
Карагандинская	100,0	12,1	83,3	4,6						
Костанайская	100,0	33,2	65,6	1,1						
Кызылординская	100,0	24,3	66,8	8,9						
Мангистауская	100,0	100,0	-	-						
Павлодарская	100,0	31,9	67,2	0,9						
Северо-Казахстанская	-	-	-	-						
Южно-Казахстанская	100,0	18,7	77,1	4,2						
г. Астана	100,0	39,3	60,7	-						
г. Алматы	100,0	28,1	66,3	5,6						

Региональная структура возрастного состава столовых сортов виноградных насаждений по категориям хозяйств в процентах

	Все категории хозяйств										в том числе											
	площадь – всего	в том числе по возрастам				площадь – всего	предприятия				площадь – всего	крестьянские (фермерские) хозяйства										
		до 5 лет		5 – 25 лет			до 5 лет		5 – 25 лет			до 5 лет		5 – 25 лет								
		1	2	3	4		5	6	7	8		9	10	11	12							
А																						
Республика Казахстан	100,0	100,0	100,0	100,0	100,0	100,0	100,0	100,0	100,0	100,0	100,0	100,0	100,0	100,0	100,0	100,0	100,0	100,0	100,0	100,0	100,0	100,0
Акмолинская	0,0	0,0	0,0	0,0	0,0	-	-	-	-	-	-	-	-	-	-	-	-	-	-	-	-	-
Актюбинская	0,1	0,4	0,1	0,0	0,0	-	-	-	-	-	-	-	-	-	-	-	-	-	-	-	-	-
Алматинская	19,6	10,2	11,6	36,7	30,7	9,5	9,5	9,5	49,4	20,4	2,2	26,4	18,2	2,2	26,4	18,2	2,2	26,4	18,2	2,2	26,4	18,2
Атырауская	0,1	0,3	0,1	0,0	0,0	-	-	-	-	-	-	-	-	-	-	-	-	-	-	-	-	-
Восточно–Казахстанская	2,0	2,7	1,5	2,8	0,0	0,0	0,0	0,0	-	-	-	-	-	-	-	-	-	-	-	-	-	-
Жамбылская	5,3	8,8	4,6	5,3	6,0	-	-	-	11,3	3,2	-	-	-	-	-	-	-	-	-	-	-	-
Западно–Казахстанская	0,2	0,8	0,2	0,0	-	-	-	-	-	-	-	-	-	-	-	-	-	-	-	-	-	-
Карагандинская	0,9	0,9	1,4	0,1	-	-	-	-	-	-	-	-	-	-	-	-	-	-	-	-	-	-
Костанайская	0,4	1,2	0,5	0,0	-	-	-	-	-	-	-	-	-	-	-	-	-	-	-	-	-	-
Кызылординская	1,6	3,4	2,0	0,4	-	-	-	-	-	-	-	-	-	-	-	-	-	-	-	-	-	-
Мангистауская	0,0	0,2	-	-	0,0	0,0	0,6	-	-	0,0	0,3	-	-	0,0	0,1	-	-	-	-	-	-	-
Павлодарская	0,1	0,2	0,1	0,0	-	-	-	-	-	-	-	-	-	-	-	-	-	-	-	-	-	-
Северо–Казахстанская	-	-	-	-	-	-	-	-	-	-	-	-	-	-	-	-	-	-	-	-	-	-
Южно–Казахстанская	68,5	68,0	76,8	54,4	63,2	89,8	90,5	39,3	76,3	97,5	73,5	75,7	-	-	-	-	-	-	-	-	-	-
г. Астана	0,0	0,0	0,0	-	-	-	-	-	-	-	-	-	-	-	-	-	-	-	-	-	-	-
Алматы	1,2	2,8	1,4	0,2	0,0	0,2	-	-	-	-	-	-	-	-	-	-	-	-	-	-	-	-

Окончание

	в том числе					
	площадь – всего	хозяйства населения				
		13	до 5 лет 14	5 – 25 лет 15	свыше 25 лет 16	
А						
Республика Казахстан	100,0	100,0	100,0	100,0	100,0	100,0
Акмолинская	0,0	0,0	0,0	0,0	0,0	0,0
Актюбинская	0,2	0,2	0,5	0,2	0,2	0,2
Алматинская	12,8	11,8	7,4	7,4	57,8	57,8
Атырауская	0,2	0,3	0,2	0,2	0,0	0,0
Восточно–Казахстанская	2,5	3,3	2,5	2,5	0,5	0,5
Жамбылская	8,0	10,9	7,7	7,7	3,8	3,8
Западно–Казахстанская	0,4	1,0	0,3	0,3	0,1	0,1
Карагандинская	1,9	1,2	2,3	2,3	1,0	1,0
Костанайская	0,9	1,5	0,9	0,9	0,1	0,1
Кызылординская	3,5	4,1	3,3	3,3	3,4	3,4
Мангистауская	0,0	0,2	-	-	-	-
Павлодарская	0,2	0,3	0,2	0,2	0,0	0,0
Северо–Казахстанская	-	-	-	-	-	-
Южно–Казахстанская	66,8	61,4	72,9	72,9	31,5	31,5
г. Астана	0,0	0,0	0,0	0,0	-	-
г. Алматы	2,5	3,4	2,3	2,3	1,5	1,5



**Площадь насаждений столового винограда по сортам и её структура по категориям хозяйств Республики Казахстан\*)**  
 кв. м.

	Площадь, кв. м.				Структура площади по категориям хозяйств, в %				Структура площади сортового состава, в %			
	все категории хозяйств	предприятия	в том числе		все категории хозяйств	предприятия	в том числе		все категории хозяйств	предприятия	в том числе	
			предприятия	крестьянские (фермерские) хозяйства			предприятия	крестьянские (фермерские) хозяйства			предприятия	крестьянские (фермерские) хозяйства
A	1	2	3	4	5	6	7	8	9	10	11	12
Площадь насаждений столового винограда – всего	25425863,6	6657400,0	6930300,0	11838163,6	100,0	26,2	27,3	46,6	100,0	100,0	100,0	100,0
в том числе по сортам:												
Хусайне белый	4097854,9	1000,0	718300,0	3378554,9	100,0	0,0	17,5	82,4	16,1	0,0	10,4	28,5
Кишмиш белый	1925462,6	41000,0	300600,0	1583862,6	100,0	2,1	15,6	82,3	7,6	0,6	4,3	13,4
Алатоо	118586,8	-	25000,0	93586,8	100,0	-	21,1	78,9	0,5	-	0,4	0,8
Мускат Александрийский	137259,1	-	18000,0	119259,1	100,0	-	13,1	86,9	0,5	-	0,3	1,0
Алма-Ата	186694,0	-	22900,0	163794,0	100,0	-	12,3	87,7	0,7	-	0,3	1,4
Мускат венгерский	714115,5	315000,0	120900,0	278215,5	100,0	44,1	16,9	39,0	2,8	4,7	1,7	2,4
Гузаль кара	208082,0	-	22400,0	185682,0	100,0	-	10,8	89,2	0,8	-	0,3	1,6
Алма-Атинский ранний	200198,1	-	-	200198,1	100,0	-	-	100,0	0,8	-	-	1,7
Ранний вира	37226,6	-	-	37226,6	100,0	-	-	100,0	0,1	-	-	0,3
Киргизский ранний	34340,1	-	-	34340,1	100,0	-	-	100,0	0,1	-	-	0,3
Добруджа	2311830,6	279000,0	1824600,0	208230,6	100,0	12,1	78,9	9,0	9,1	4,2	26,3	1,8
Королева виноградариков	612554,0	1000,0	20000,0	591554,0	100,0	0,2	3,3	96,6	2,4	0,0	0,3	5,0
Зариф	61093,5	-	-	61093,5	100,0	-	-	100,0	0,2	-	-	0,5
Октябрьский	377781,2	15000,0	297900,0	64881,2	100,0	4,0	78,9	17,2	1,5	0,2	4,3	0,5
Кара-Коз	1323004,7	681100,0	259500,0	382404,7	100,0	51,5	19,6	28,9	5,2	10,2	3,7	3,2
Кишмиш черный	2326211,1	583500,0	551000,0	1191711,1	100,0	25,1	23,7	51,2	9,1	8,8	8,0	10,1
Тайфи розовый	6485080,7	2963300,0	1900700,0	1621080,7	100,0	45,7	29,3	25,0	25,5	44,5	27,4	13,7
Кызыл-Тан	182695,6	-	78000,0	104695,6	100,0	-	42,7	57,3	0,7	-	1,1	0,9
Медео	77283,7	-	13000,0	64283,7	100,0	-	16,8	83,2	0,3	-	0,2	0,5
Молдова	44301,1	-	-	44301,1	100,0	-	-	100,0	0,2	-	-	0,4
Голден мускатный	79298,4	-	23000,0	56298,4	100,0	-	29,0	71,0	0,3	-	0,3	0,5
Мадлен мускатный	95438,6	-	21500,0	73938,6	100,0	-	22,5	77,5	0,4	-	0,3	0,6
Нимранг	61374,9	-	10000,0	51374,9	100,0	-	16,3	83,7	0,2	-	0,1	0,4
Сенсо	107827,8	-	69900,0	37927,8	100,0	-	64,8	35,2	0,4	-	1,0	0,3
Тербаш	492966,8	400000,0	10000,0	82966,8	100,0	81,1	2,0	16,8	1,9	6,0	0,1	0,7
Жемуг саба	544349,5	225800,0	257000,0	61549,5	100,0	41,5	47,2	11,3	2,1	3,4	3,7	0,5
Прочие столовые сорта	2582951,8	1151700,0	366100,0	1065151,8	100,0	44,6	14,2	41,2	10,2	17,3	5,3	9,0

Винные сорта

Площадь винных сортов виноградных насаждений и их возрастной состав по категориям хозяйств\*)

кв. м.

	Все категории хозяйств						в том числе					
	площадь – всего			в том числе по возрастам			предприятия			площадь – всего		
	1	2	3	4	5	6	7	8	9	10	11	12
А												
Республика Казахстан	69381981.5	7324934.8	22674727.3	39382319.4	47047100.0	6150000.0	11566200.0	29330900.0	19168700.0	1064500.0	10548100.0	7556100.0
Акмолинская	41.5	12.0	29.5	-	-	-	-	-	-	-	-	-
Актюбинская	3494.7	2902.1	354.6	238.0	-	-	-	-	-	-	-	-
Алматинская	45508619.1	4602669.4	7401478.2	33504471.5	329855300.0	4535000.0	2930800.0	25529500.0	9954100.0	48000.0	4395000.0	5511100.0
Атырауская	85.0	69.0	16.0	-	-	-	-	-	-	-	-	-
Восточно-Казахстанская	28027.7	8142.6	18849.9	1035.2	-	-	-	-	-	-	-	-
Жамбылская	2165440.0	1009929.0	273743.0	881768.0	2130000.0	1000000.0	250000.0	880000.0	-	-	-	-
Западно-Казахстанская	18501.5	9135.7	8227.8	1138.0	-	-	-	-	-	-	-	-
Карагандинская	6329.7	660.6	5485.6	183.5	-	-	-	-	-	-	-	-
Костанайская	2942.5	1098.5	1840.0	4.0	-	-	-	-	-	-	-	-
Кызылординская	6221.0	1198.0	3433.0	1590.0	-	-	-	-	-	-	-	-
Мангистауская	-	-	-	-	-	-	-	-	-	-	-	-
Павлодарская	2851.0	818.0	2033.0	-	-	-	-	-	-	-	-	-
Северо-Казахстанская	-	-	-	-	-	-	-	-	-	-	-	-
Южно-Казахстанская	21618123.2	1684833.7	14942665.2	4990624.3	11921800.0	615000.0	8385400.0	2921400.0	9214600.0	1016500.0	6153100.0	2045000.0
г. Астана	149.0	-	149.0	-	-	-	-	-	-	-	-	-
г. Алматы	21155.6	3466.3	16422.5	1266.9	-	-	-	-	-	-	-	-

Окончание

	в том числе						в том числе					
	площадь – всего			в том числе по возрастам			хозяйства населения			площадь – всего		
	А	13	14	15	16	17	18	19	20	21	22	23
Республика Казахстан												
Акмолинская	41.5	12.0	29.5	-	-	-	-	-	-	-	-	-
Актюбинская	3494.7	2902.1	354.6	-	-	-	-	-	-	-	-	-
Алматинская	2559219.1	19669.4	75678.2	-	-	-	-	-	-	-	-	-
Атырауская	85.0	69.0	16.0	-	-	-	-	-	-	-	-	-
Восточно-Казахстанская	28027.7	8142.6	18849.9	-	-	-	-	-	-	-	-	-
Жамбылская	35440.0	9929.0	23743.0	-	-	-	-	-	-	-	-	-
Западно-Казахстанская	18501.5	9135.7	8227.8	-	-	-	-	-	-	-	-	-
Карагандинская	6329.7	660.6	5485.6	-	-	-	-	-	-	-	-	-
Костанайская	2942.5	1098.5	1840.0	-	-	-	-	-	-	-	-	-
Кызылординская	6221.0	1198.0	3433.0	-	-	-	-	-	-	-	-	-
Мангистауская	-	-	-	-	-	-	-	-	-	-	-	-
Павлодарская	2851.0	818.0	2033.0	-	-	-	-	-	-	-	-	-
Северо-Казахстанская	-	-	-	-	-	-	-	-	-	-	-	-
Южно-Казахстанская	481723.2	53333.7	404165.2	-	-	-	-	-	-	-	-	-
г. Астана	149.0	-	149.0	-	-	-	-	-	-	-	-	-
г. Алматы	21155.6	3466.3	16422.5	-	-	-	-	-	-	-	-	-

Примечание: \*) сортовой состав сельскохозяйственных культур по регионам представлено в Томе 2 "Сельскохозяйственные культуры Казахстана. Сортовой состав".

Структура возрастного состава винных сортов виноградных насаждений в разрезе регионов

в процентах

	Все категории хозяйств				в том числе							
	площадь – всего	в том числе по возрастам			площадь – всего	предприятия			крестьянские (фермерские) хозяйства			
		до 5 лет	5 – 25 лет	свыше 25 лет		до 5 лет	5 – 25 лет	свыше 25 лет	площадь – всего	в том числе по возрастам		
										до 5 лет	5 – 25 лет	свыше 25 лет
A	1	2	3	4	5	6	7	8	9	10	11	12
Республика Казахстан	100,0	10,6	32,7	56,8	100,0	13,1	24,6	62,3	100,0	5,6	55,0	39,4
Акмолинская	100,0	28,9	71,1	-	-	-	-	-	-	-	-	-
Актюбинская	100,0	83,0	10,1	6,8	-	-	-	-	-	-	-	-
Алматинская	100,0	10,1	16,3	73,6	100,0	13,7	8,9	77,4	100,0	0,5	44,2	55,4
Атырауская	100,0	81,2	18,8	-	-	-	-	-	-	-	-	-
Восточно- Казахстанская	100,0	29,1	67,3	3,7	-	-	-	-	-	-	-	-
Жамбылская	100,0	46,6	12,6	40,7	100,0	46,9	11,7	41,3	-	-	-	-
Западно-Казахстанская	100,0	49,4	44,5	6,2	-	-	-	-	-	-	-	-
Карагандинская	100,0	10,4	86,7	2,9	-	-	-	-	-	-	-	-
Костанайская	100,0	37,3	62,5	0,1	-	-	-	-	-	-	-	-
Кызылординская	100,0	19,3	55,2	25,6	-	-	-	-	-	-	-	-
Мангистауская	-	-	-	-	-	-	-	-	-	-	-	-
Павлодарская	100,0	28,7	71,3	-	-	-	-	-	-	-	-	-
Северо-Казахстанская	-	-	-	-	-	-	-	-	-	-	-	-
Южно-Казахстанская	100,0	7,8	69,1	23,1	100,0	5,2	70,3	24,5	100,0	11,0	66,8	22,2
г. Астана	100,0	-	100,0	-	-	-	-	-	-	-	-	-
Алматы	100,0	16,4	77,6	6,0	-	-	-	-	-	-	-	-

Окончание

	в том числе					
	хозяйства населения					
	площадь – всего	в том числе по возрастам				
		до 5 лет	5 – 25 лет	свыше 25 лет		
A	13	14	15	16		
Республика Казахстан	100,0	3,5	17,7	78,8		
Акмолинская	100,0	28,9	71,1	-		
Актюбинская	100,0	83,0	10,1	6,8		
Алматинская	100,0	0,8	3,0	96,3		
Атырауская	100,0	81,2	18,8	-		
Восточно–Казахстанская	100,0	29,1	67,3	3,7		
Жамбылская	100,0	28,0	67,0	5,0		
Западно–Казахстанская	100,0	49,4	44,5	6,2		
Карагандинская	100,0	10,4	86,7	2,9		
Костанайская	100,0	37,3	62,5	0,1		
Кызылординская	100,0	19,3	55,2	25,6		
Мангистауская	-	-	-	-		
Павлодарская	100,0	28,7	71,3	-		
Северо–Казахстанская	-	-	-	-		
Южно–Казахстанская	100,0	11,1	83,9	5,0		
г. Астана	100,0	-	100,0	-		
г. Алматы	100,0	16,4	77,6	6,0		

**Региональная структура возрастного состава винных сортов виноградных насаждений по категориям хозяйств**  
в процентах

	Все категории хозяйств					в том числе										
	площадь – всего	в том числе по возрастам				площадь – всего	предприятия				площадь – всего	крестьянские (фермерские) хозяйства				
		свыше 25 лет					в том числе по возрастам					в том числе по возрастам				
		1	2	3	4		5	до 5 лет	5 – 25 лет	свыше 25 лет		6	7	8	9	до 5 лет
А																
Республика Казахстан	100,0	100,0	100,0	100,0	100,0	-	100,0	100,0	100,0	100,0	100,0	100,0	100,0	100,0	100,0	100,0
Акмолинская	0,0	0,0	0,0	0,0	-											
Актюбинская	0,0	0,0	0,0	0,0	0,0											
Алматинская	65,6	62,8	32,6	85,1	70,1		73,7	25,3	87,0	51,9	4,5	41,7	72,9			
Атырауская	0,0	0,0	0,0	-												
Восточно-Казахстанская	0,0	0,1	0,1	0,0	0,0											
Жамбылская	3,1	13,8	1,2	2,2	4,5		16,3	2,2	3,0							
Западно-Казахстанская	0,0	0,1	0,0	0,0	0,0											
Карагандинская	0,0	0,0	0,0	0,0	0,0											
Костанайская	0,0	0,0	0,0	0,0	0,0											
Кызылординская	0,0	0,0	0,0	0,0	0,0											
Мангистауская	-	-	-	-	-											
Павлодарская	0	0,0	0,0	-	-											
Северо-Казахстанская	-	-	-	-	-											
Южно-Казахстанская	31,2	23,0	65,9	12,7	25,3		10,0	72,5	10,0	48,1	95,5	58,3	27,1			
г. Астана	0,0	-	0,0	-	-											
г. Алматы	0,0	0,0	0,1	0,0	-											

**ОКОНЧАНИЕ**

	в том числе									
	хозяйства населения					в том числе по возрастам				
	площадь – всего					5 – 25 лет				
	13	14	15	16	17	18	19	20	21	22
<b>A</b>										
Республика Казахстан	100,0	100,0	100,0	100,0	100,0	100,0	100,0	100,0	100,0	100,0
Акмолинская	0,0	0,0	0,0	0,0	0,0	0,0	0,0	0,0	0,0	0,0
Актюбинская	0,1	0,1	0,1	0,1	0,1	0,1	0,1	0,1	0,1	0,0
Алматинская	80,8	17,8	13,5	13,5	13,5	13,5	13,5	13,5	13,5	98,7
Атырауская	0,0	0,1	0,0	0,0	0,0	0,0	0,0	0,0	0,0	-
Восточно-Казахстанская	0,9	7,4	3,4	3,4	3,4	3,4	3,4	3,4	3,4	0,0
Жамбылская	1,1	9,0	4,2	4,2	4,2	4,2	4,2	4,2	4,2	0,1
Западно-Казахстанская	0,6	8,3	1,5	1,5	1,5	1,5	1,5	1,5	1,5	0,0
Карагандинская	0,2	0,6	1,0	1,0	1,0	1,0	1,0	1,0	1,0	0,0
Костанайская	0,1	1,0	0,3	0,3	0,3	0,3	0,3	0,3	0,3	0,0
Кызылординская	0,2	1,1	0,6	0,6	0,6	0,6	0,6	0,6	0,6	0,1
Мангистауская	-	-	-	-	-	-	-	-	-	-
Павлодарская	0,1	0,7	0,4	0,4	0,4	0,4	0,4	0,4	0,4	-
Северо-Казахстанская	-	-	-	-	-	-	-	-	-	-
Южно-Казахстанская	15,2	48,3	72,1	72,1	72,1	72,1	72,1	72,1	72,1	1,0
г. Астана	0,0	-	0,0	0,0	0,0	0,0	0,0	0,0	0,0	-
г. Алматы	0,7	3,1	2,9	2,9	2,9	2,9	2,9	2,9	2,9	0,1

Площадь насаждений винного винограда по сортам и её структура по категориям хозяйств Республика Казахстан\*)

кв. м.

	Площадь, кв. м.				Структура площади по категориям хозяйств, в %				Структура площади сортового состава, в %			
	все категории хозяйств	в том числе		хозяйства населения	все категории хозяйств	в том числе		хозяйства населения	все категории хозяйств	в том числе		хозяйства населения
		предприятия	крестьянские (фермерские) хозяйства			предприятия	крестьянские (фермерские) хозяйства			предприятия	крестьянские (фермерские) хозяйства	
А	1	2	3	4	5	6	7	8	9	10	11	12
Площадь насаждений винного сорта винограда – всего	69381981,5	47047100,0	19188700,0	3166181,5	100,0	67,8	27,6	4,6	100,0	100,0	100,0	100,0
в том числе по сортам:												
Алиготе	2766062,9	1731600,0	944000,0	90462,9	100,0	62,6	34,1	3,3	4,0	3,7	4,9	2,9
Баян ширей	6451213,5	2889000,0	3265800,0	296413,5	100,0	44,8	50,6	4,6	9,3	6,1	17,0	9,4
Каберне–Совиньон	196030,9	170000,0	21500,0	4530,9	100,0	86,7	11,0	2,3	0,3	0,4	0,1	0,1
Каберне Фран	564719,5	547000,0	-	17719,5	100,0	96,9	-	3,1	0,8	1,2	-	0,6
Мускат фиолетовый	272830,4	-	225000,0	47830,4	100,0	0,4	82,5	17,5	0,4	1,5	1,2	0,6
Пино черный	1798284,0	1129100,0	644500,0	24684,0	100,0	62,8	35,8	1,4	2,6	2,4	3,4	0,8
Кульджинский	3854690,5	1923000,0	1354500,0	577190,5	100,0	49,9	35,1	15,0	5,6	4,1	7,1	18,2
Мускат розовый	2272938,9	1584000,0	356200,0	332738,9	100,0	69,7	15,7	14,6	3,3	3,4	1,9	10,5
Рубиновый	92264,4	85000,0	-	7264,4	100,0	92,1	-	7,9	0,1	0,2	-	0,2
Рубиновый Магарача	1539,4	-	-	1539,4	100,0	-	-	100,0	0,0	-	-	0,0
Майский черный	1098539,1	188600,0	304400,0	605539,1	100,0	17,2	27,7	55,1	1,6	0,4	1,6	19,1
Матраса	279516,9	-	-	279516,9	100,0	-	-	100,0	0,4	-	-	8,8
Рислинг	1108930,0	694800,0	403000,0	11130,0	100,0	62,7	36,3	1,0	1,6	1,5	2,1	0,4
Ркацители	35522761,4	25188500,0	10303700,0	30561,4	100,0	70,9	29,0	0,1	51,2	53,5	53,8	1,0
Саперави	4279453,0	3048600,0	1183000,0	49853,0	100,0	71,2	27,6	1,2	6,2	6,5	6,2	1,6
Прочие винные сорта	88222206,7	7869900,0	163100,0	789206,7	100,0	89,2	1,8	8,9	12,7	16,7	0,9	24,9

Примечание: \*) сортовой состав сельскохозяйственных культур по регионам представлен в Томе 2 "Сельскохозяйственные культуры Казахстана. Сортовой состав".

Қазақстан Республикасы Статистика агенттігі/2006-2007 ж.ж.бірінші ұлттық ауыл шаруашылығы санағының қорытындылары. Қазақстанның жүзімдіктері және жеміс – жидек дақылдары. 5 Том (қазақ тілінде) /Астана, 2008

Агентство Республики Казахстан по статистике/Итоги первой национальной сельскохозяйственной переписи 2006–2007 гг. Плодово–ягодные культуры и виноградники Казахстана. Том 5/Астана, 2008

**2006-2007 жж бірінші ұлттық ауыл шаруашылығы санағының  
қорытындылары**

**Қазақстанның жүзімдіктері және жеміс – жидек дақылдары**

**5 Том**

**Итоги первой национальной сельскохозяйственной переписи  
2006–2007 гг.**

**Плодово–ягодные культуры и виноградники Казахстана**

**Том 5**

Жинақты дайындағандар (ответственные за подготовку сборника):

Каримова З.А.  
Кубакова Р. Е.  
Шерьязданова С.Б.

Байланыс телефондары (контактные телефоны):

Тел.: 8(7172)74-92-09  
Факс: 8(7172)74-92-95

Тираж: 60 дана(экз.)

Дизайні (дизайн и верстка): ЖШС «Формат-Х»