

The boundaries and names shown and the designations used on these maps do not imply the expression of any opinion whatsoever on the part of FAO concerning the legal status of any country, territory, city or area or of its authorities, or concerning the delimitation of its frontiers and boundaries.

НАИМЕНОВАНИЯ СУБЪЕКТОВ РОССИЙСКОЙ ФЕДЕРАЦИИ

(на 1 июля 2006 г.)



Центральный федеральный округ

- | | |
|----------------------|--------------------------|
| 1. Белгородская обл. | 23. Вологодская обл. |
| 2. Брянская обл. | 24. Калининградская обл. |
| 3. Владимирская обл. | 25. Ленинградская обл. |
| 4. Воронежская обл. | 26. Мурманская обл. |
| 5. Ивановская обл. | 27. Новгородская обл. |
| 6. Калужская обл. | 28. Псковская обл. |
| 7. Костромская обл. | 29. г. Санкт-Петербург |
| 8. Курская обл. | |
| 9. Липецкая обл. | |
| 10. Московская обл. | |
| 11. Орловская обл. | |
| 12. Рязанская обл. | |
| 13. Смоленская обл. | |
| 14. Тамбовская обл. | |
| 15. Тверская обл. | |
| 16. Тульская обл. | |
| 17. Ярославская обл. | |
| 18. г. Москва | |

Северо-Западный федеральный округ

- | | |
|-------------------------------|--------------------------|
| 19. Республика Карелия | 23. Вологодская обл. |
| 20. Республика Коми | 24. Калининградская обл. |
| 21. Архангельская обл. | 25. Ленинградская обл. |
| 22. Ненецкий автономный округ | 26. Мурманская обл. |

Южный федеральный округ

- | | |
|---------------------------------------|-----------------------------|
| 30. Республика Адыгея | 43. Республика Башкортостан |
| 31. Республика Дагестан | 44. Республика Марий Эл |
| 32. Республика Ингушетия | 45. Республика Мордовия |
| 33. Кабардино-Балкарская Республика | 46. Республика Татарстан |
| 34. Республика Калмыкия | 47. Удмуртская Республика |
| 35. Карачаево-Черкесская Республика | 48. Чувашская Республика |
| 36. Республика Северная Осетия-Алания | 49. Пермский край |
| 37. Чеченская Республика | 50. Кировская обл. |
| 38. Краснодарский край | 51. Нижегородская обл. |
| 39. Ставропольский край | 52. Оренбургская обл. |
| 40. Астраханская обл. | 53. Пензенская обл. |
| 41. Волгоградская обл. | 54. Самарская обл. |
| 42. Ростовская обл. | 55. Саратовская обл. |
| | 56. Ульяновская обл. |

Приволжский федеральный округ

- | | |
|-----------------------------|--|
| 43. Республика Башкортостан | 59. Тюменская обл. |
| 44. Республика Марий Эл | 60. Ханты-Мансийский автономный округ - Югра |
| 45. Республика Мордовия | 61. Ямало-Ненецкий автономный округ |
| 46. Республика Татарстан | 62. Республика Бурятия |
| 47. Удмуртская Республика | 63. Республика Алтай |
| 48. Чувашская Республика | 64. Республика Бурятия |
| 49. Пермский край | 65. Республика Тыва |
| 50. Кировская обл. | 66. Республика Хакасия |
| 51. Нижегородская обл. | 67. Алтайский край |
| 52. Оренбургская обл. | 68. Красноярский край |
| 53. Пензенская обл. | 69. Таймырский (Долгано-Ненецкий) автономный округ |
| 54. Самарская обл. | |
| 55. Саратовская обл. | |
| 56. Ульяновская обл. | |

Сибирский федеральный округ

- | | |
|--|---|
| 63. Республика Алтай | 70. Эвенкийский автономный округ |
| 64. Республика Бурятия | 71. Иркутская обл. |
| 65. Республика Тыва | 72. Усть-Ордынский Бурятский автономный округ |
| 66. Республика Хакасия | 73. Кемеровская обл. |
| 67. Алтайский край | 74. Новосибирская обл. |
| 68. Красноярский край | 75. Омская обл. |
| 69. Таймырский (Долгано-Ненецкий) автономный округ | 76. Томская обл. |
| | 77. Читинская обл. |
| | 78. Агинский Бурятский автономный округ |

Дальневосточный федеральный округ

- | | |
|--------------------------------|----------------------------------|
| 79. Республика Саха (Якутия) | 85. Магаданская обл. |
| 80. Приморский край | 86. Сахалинская обл. |
| 81. Хабаровский край | 87. Еврейская автономная область |
| 82. Амурская обл. | 88. Чукотский автономный округ |
| 83. Камчатская обл. | |
| 84. Корякский автономный округ | |

Условные обозначения в картах:
* в соответствующих субъектах Российской Федерации

** в административных районах соответствующих субъектов Российской Федерации

**ЧИСЛО СЕЛЬСКОХОЗЯЙСТВЕННЫХ ОРГАНИЗАЦИЙ,
ОСУЩЕСТВЛЯВШИХ СЕЛЬСКОХОЗЯЙСТВЕННУЮ ДЕЯТЕЛЬНОСТЬ В 2006 г.**

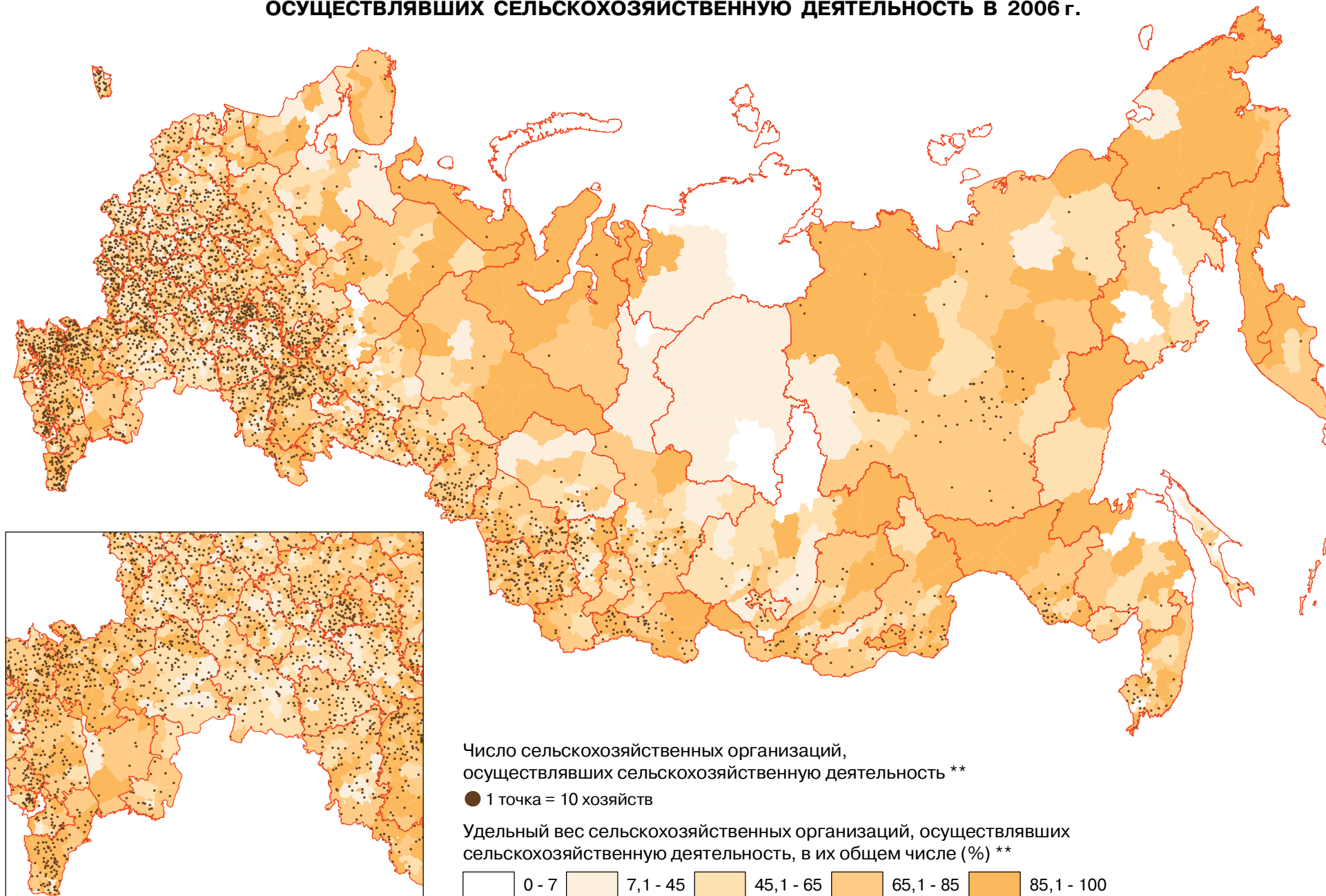

**ЧИСЛО КРЕСТЬЯНСКИХ (ФЕРМЕРСКИХ) ХОЗЯЙСТВ
И ИНДИВИДУАЛЬНЫХ ПРЕДПРИНИМАТЕЛЕЙ, ОСУЩЕСТВЛЯВШИХ
СЕЛЬСКОХОЗЯЙСТВЕННУЮ ДЕЯТЕЛЬНОСТЬ В 2006 г.**

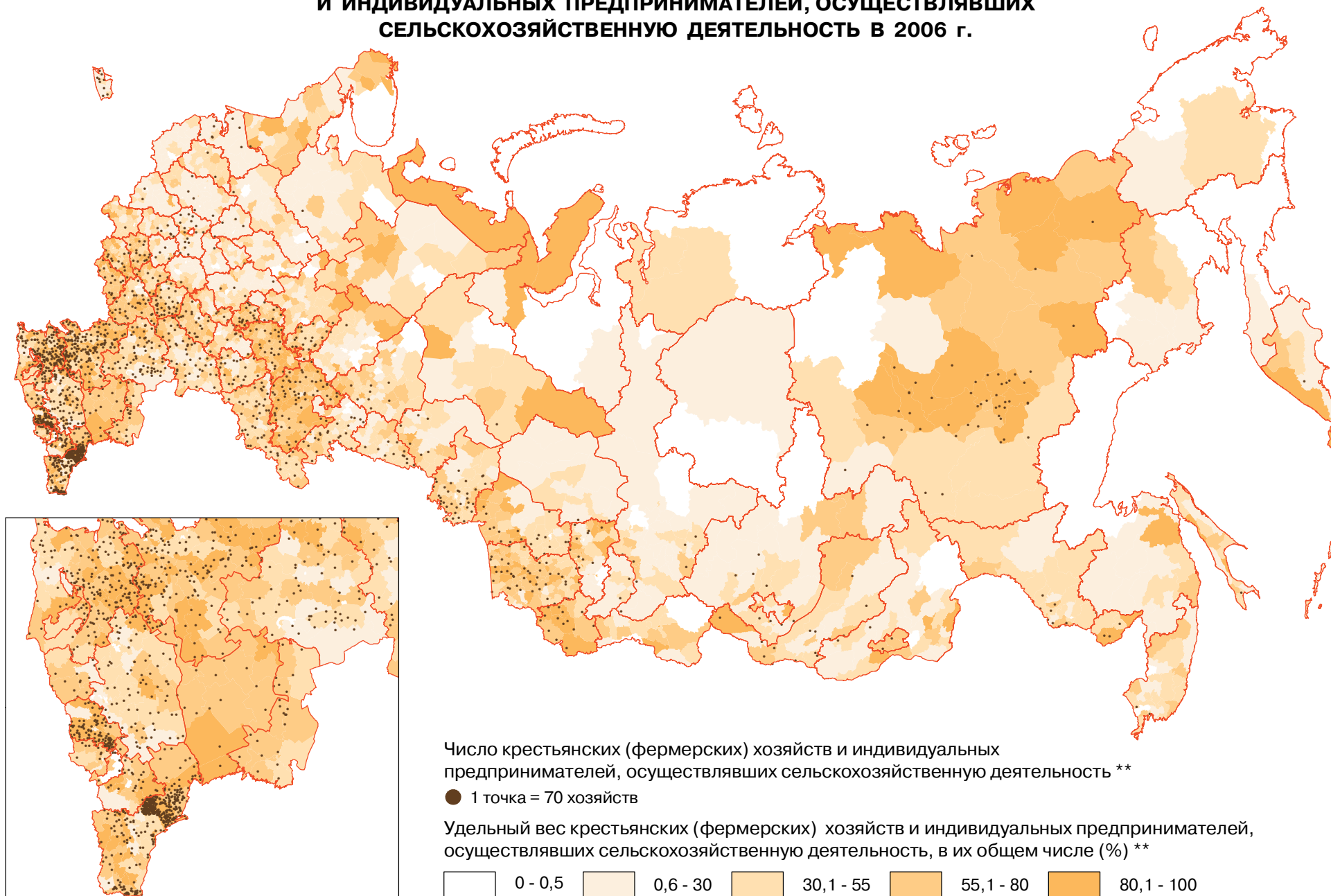

**ЧИСЛО ЛИЧНЫХ ПОДСОБНЫХ ХОЗЯЙСТВ,
ПРОИЗВОДИВШИХ СЕЛЬСКОХОЗЯЙСТВЕННУЮ ПРОДУКЦИЮ В 2006 г.**

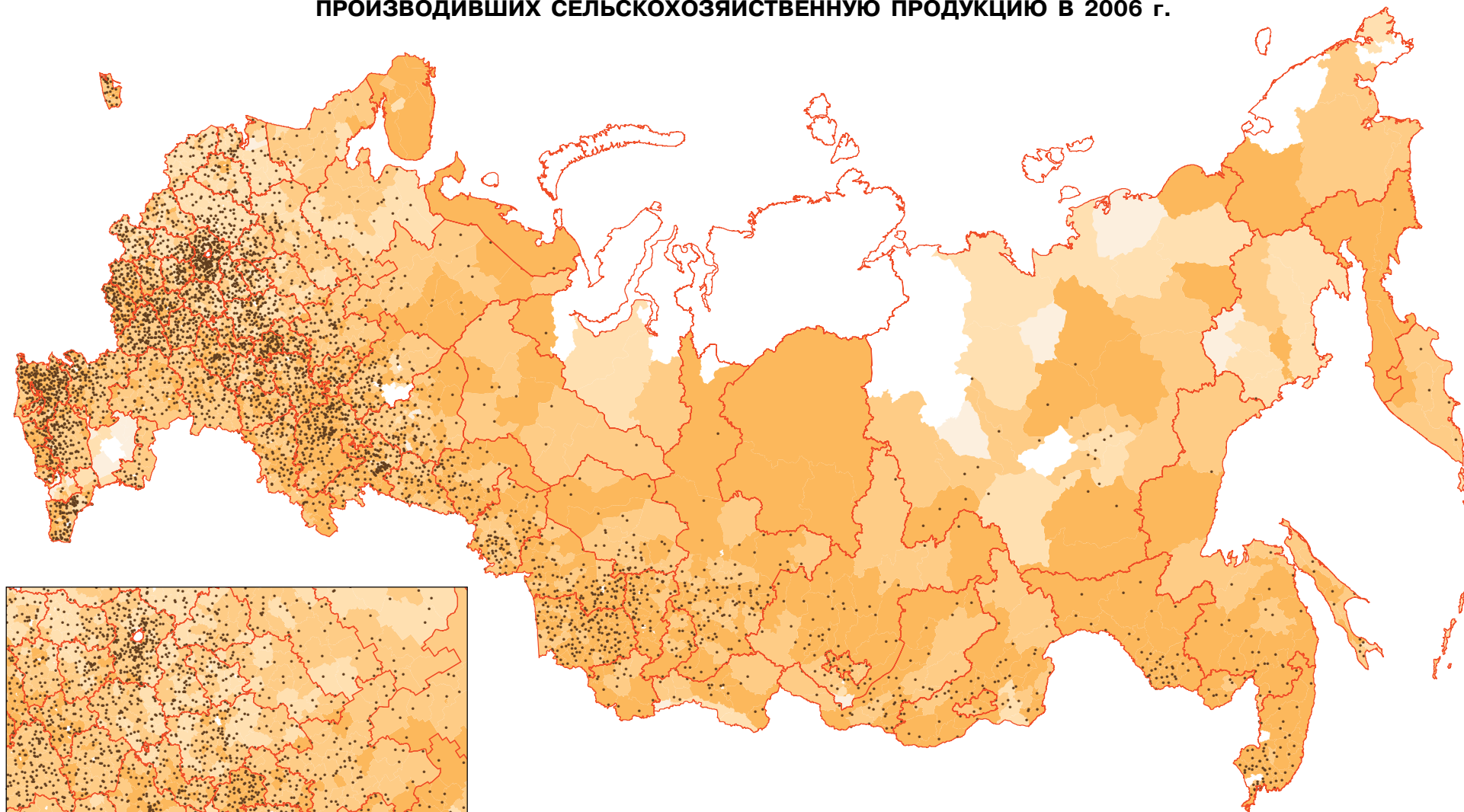

Число личных подсобных хозяйств, производивших сельскохозяйственную продукцию **

● 1 точка = 3 000 хозяйств

Удельный вес личных подсобных хозяйств, производивших сельскохозяйственную продукцию, в их общем числе (%) **

явление отсутствует 0,0 - 35 35,1 - 75 75,1 - 90 90,1 - 100

ЧИСЛО ЛИЧНЫХ ПОДСОБНЫХ ХОЗЯЙСТВ С ЗАБРОШЕННЫМИ ЗЕМЕЛЬНЫМИ УЧАСТКАМИ

(на 1 июля 2006 г.)

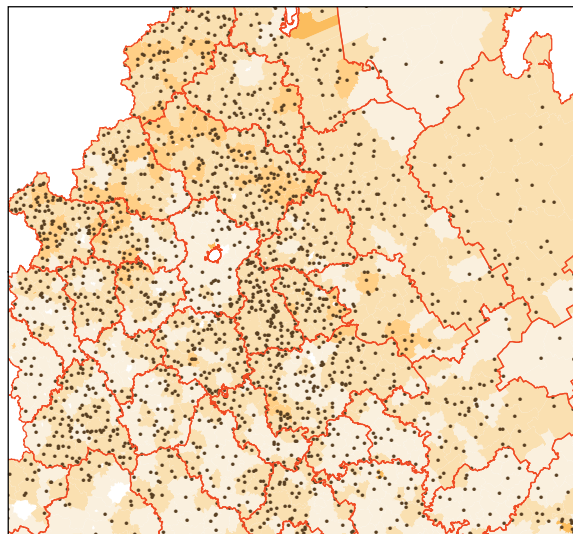
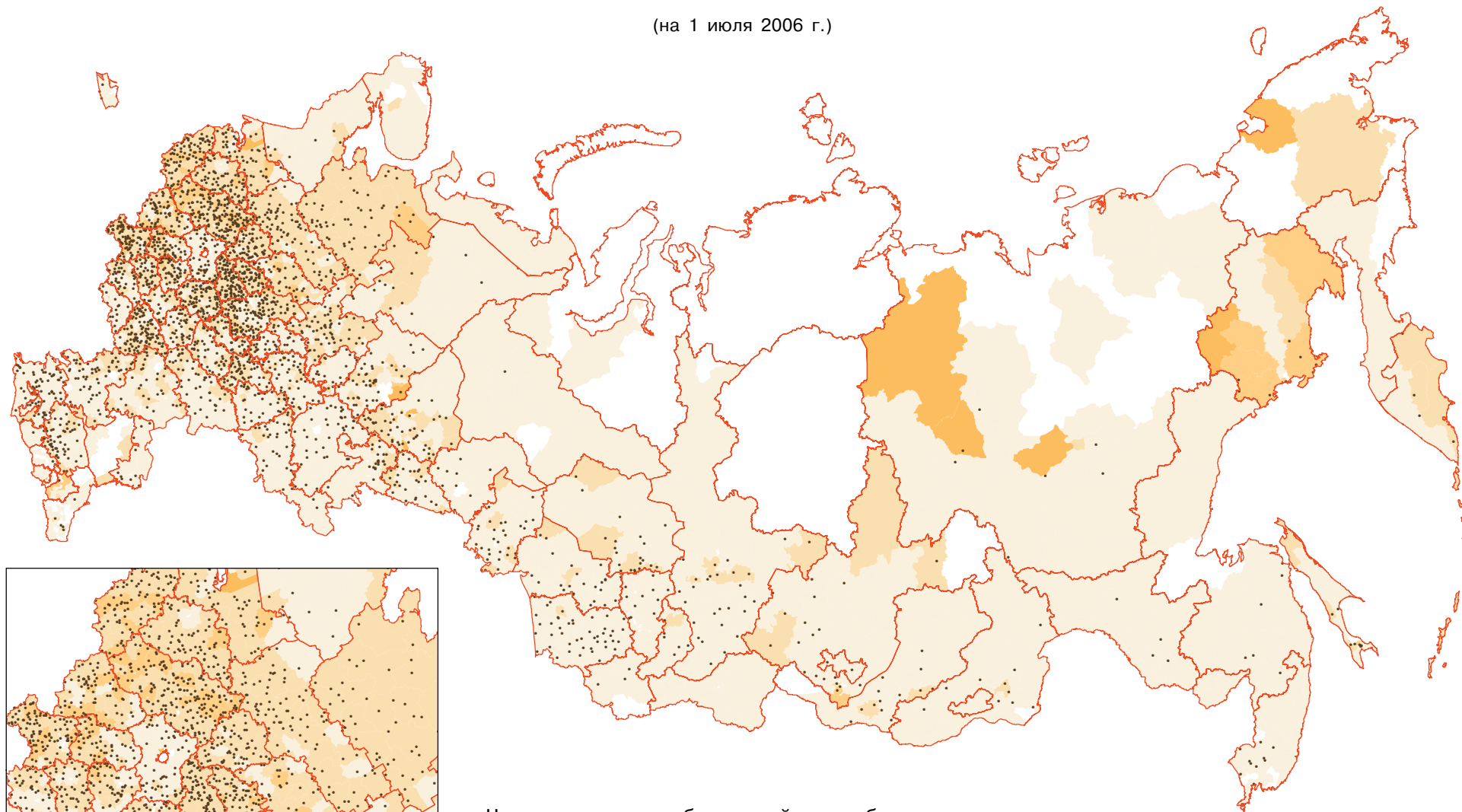

Число личных подсобных хозяйств с заброшенными земельными участками **

● 1 точка = 500 хозяйств

Удельный вес личных подсобных хозяйств с заброшенными земельными участками, в их общем числе (%) **

явление отсутствует 0,0 - 10 10,1 - 30 30,1 - 65 65,1 - 100

**СРЕДНЕГОДОВАЯ ЧИСЛЕННОСТЬ РАБОТНИКОВ СЕЛЬСКОХОЗЯЙСТВЕННЫХ ОРГАНИЗАЦИЙ,
КРЕСТЬЯНСКИХ (ФЕРМЕРСКИХ) ХОЗЯЙСТВ И ИНДИВИДУАЛЬНЫХ ПРЕДПРИНИМАТЕЛЕЙ,
ЗАНЯТЫХ В СЕЛЬСКОХОЗЯЙСТВЕННОМ ПРОИЗВОДСТВЕ В 2005 г.**

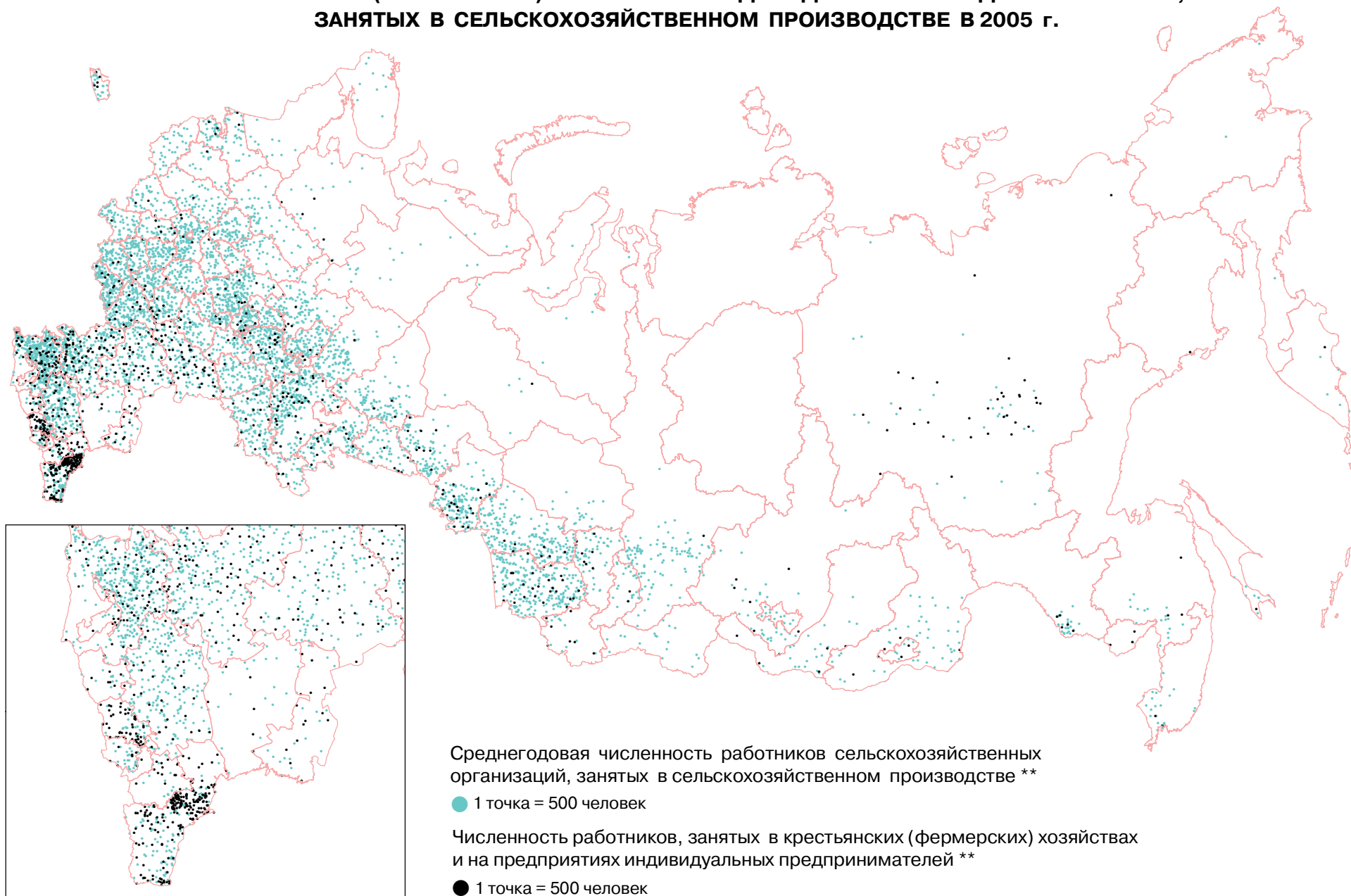

РАСПРЕДЕЛЕНИЕ ЛИЧНЫХ ПОДСОБНЫХ ХОЗЯЙСТВ ПО ЧИСЛУ ЛИЦ, ЗАНЯТЫХ ВЫПОЛНЕНИЕМ СЕЛЬСКОХОЗЯЙСТВЕННЫХ РАБОТ

(на 1 июля 2006 г.)

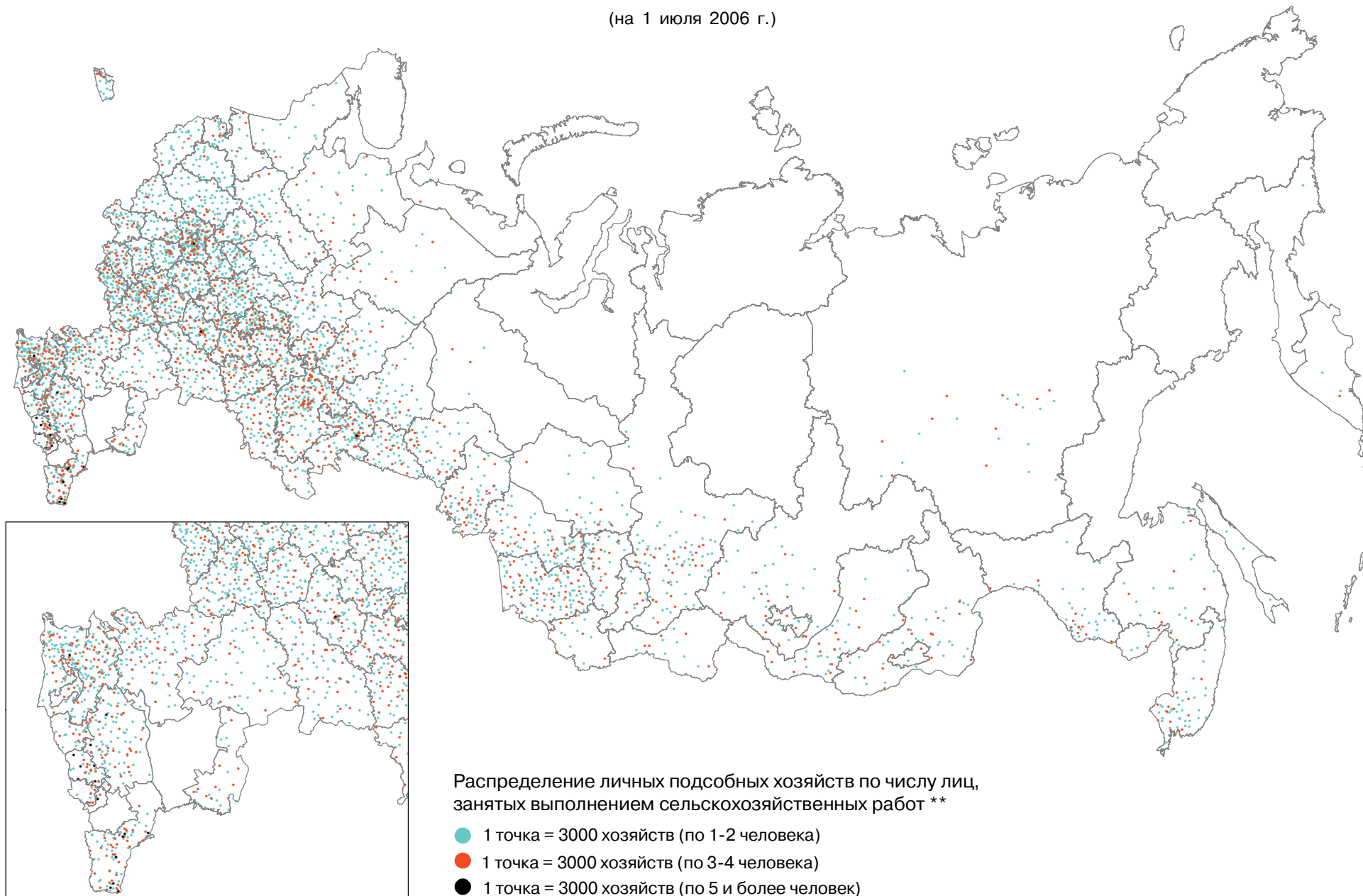

ОБЩАЯ ЗЕМЕЛЬНАЯ ПЛОЩАДЬ В ХОЗЯЙСТВАХ ВСЕХ КАТЕГОРИЙ

(на 1 июля 2006 г.)

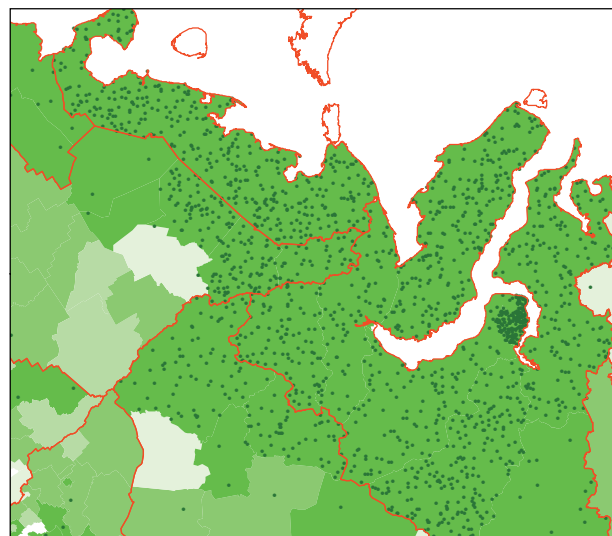
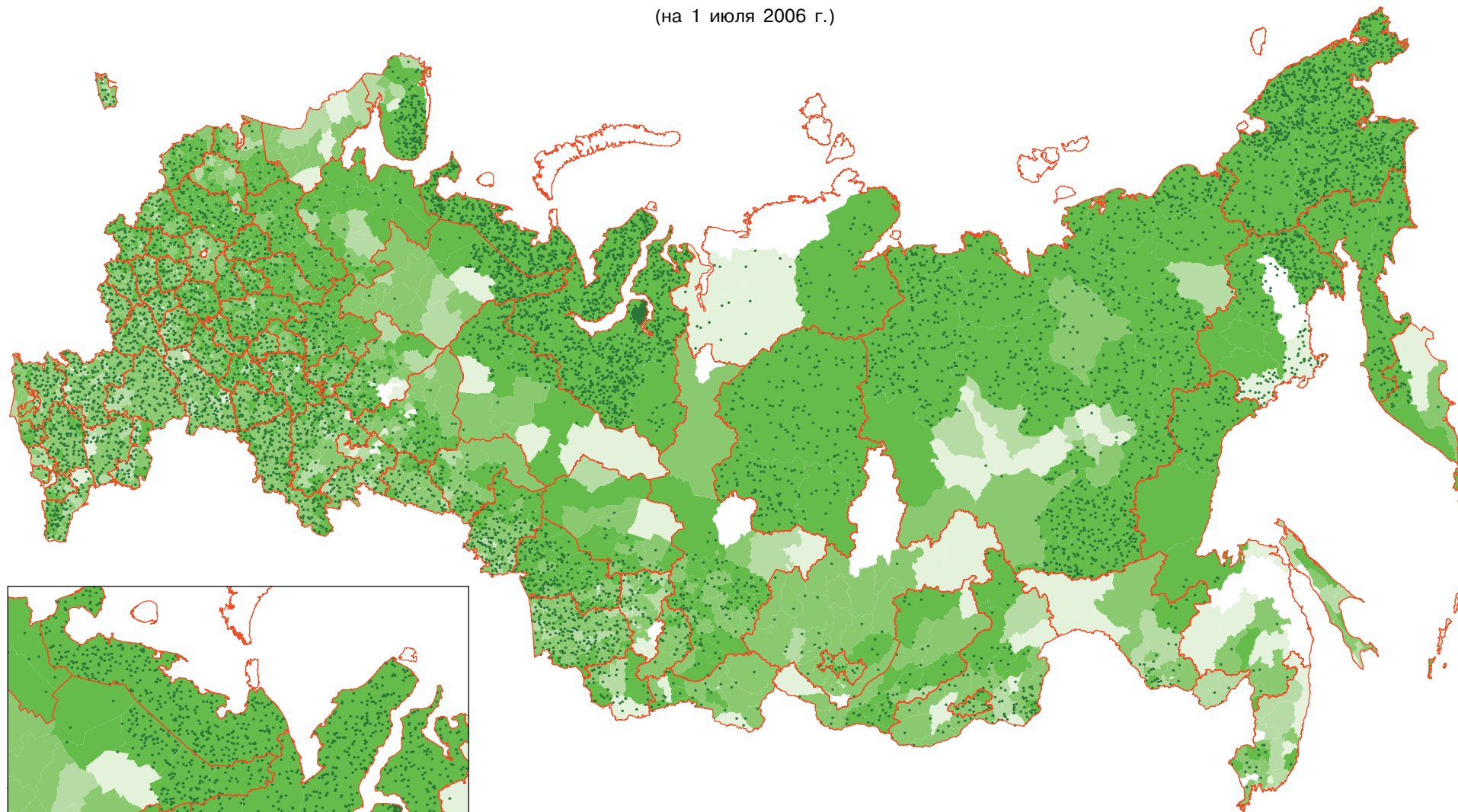

Общая земельная площадь в хозяйствах всех категорий **

● 1 точка = 50 000 га

Удельный вес общей земельной площади сельскохозяйственных организаций
в общей площади земель в хозяйствах всех категорий (%) **

до 0,1 0,1-30 30,1-65 65,1-90 90,1-100

ПЛОЩАДЬ ИСПОЛЬЗУЕМЫХ СЕЛЬСКОХОЗЯЙСТВЕННЫХ УГОДИЙ В ХОЗЯЙСТВАХ ВСЕХ КАТЕГОРИЙ

(на 1 июля 2006 г.)

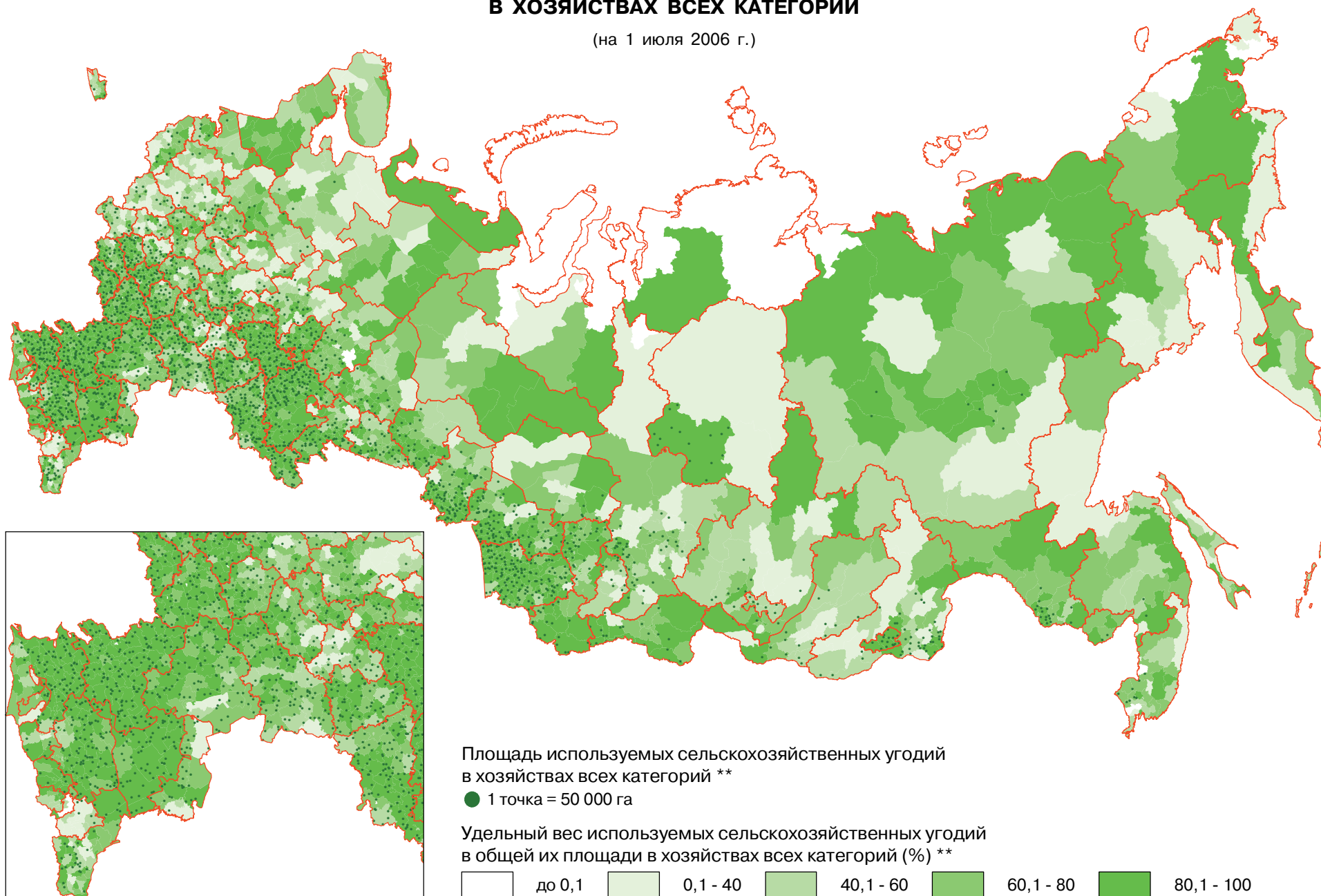

СТРУКТУРА СЕЛЬСКОХОЗЯЙСТВЕННЫХ УГОДИЙ ПО ВИДАМ В ХОЗЯЙСТВАХ ВСЕХ КАТЕГОРИЙ

(на 1 июля 2006 г.)

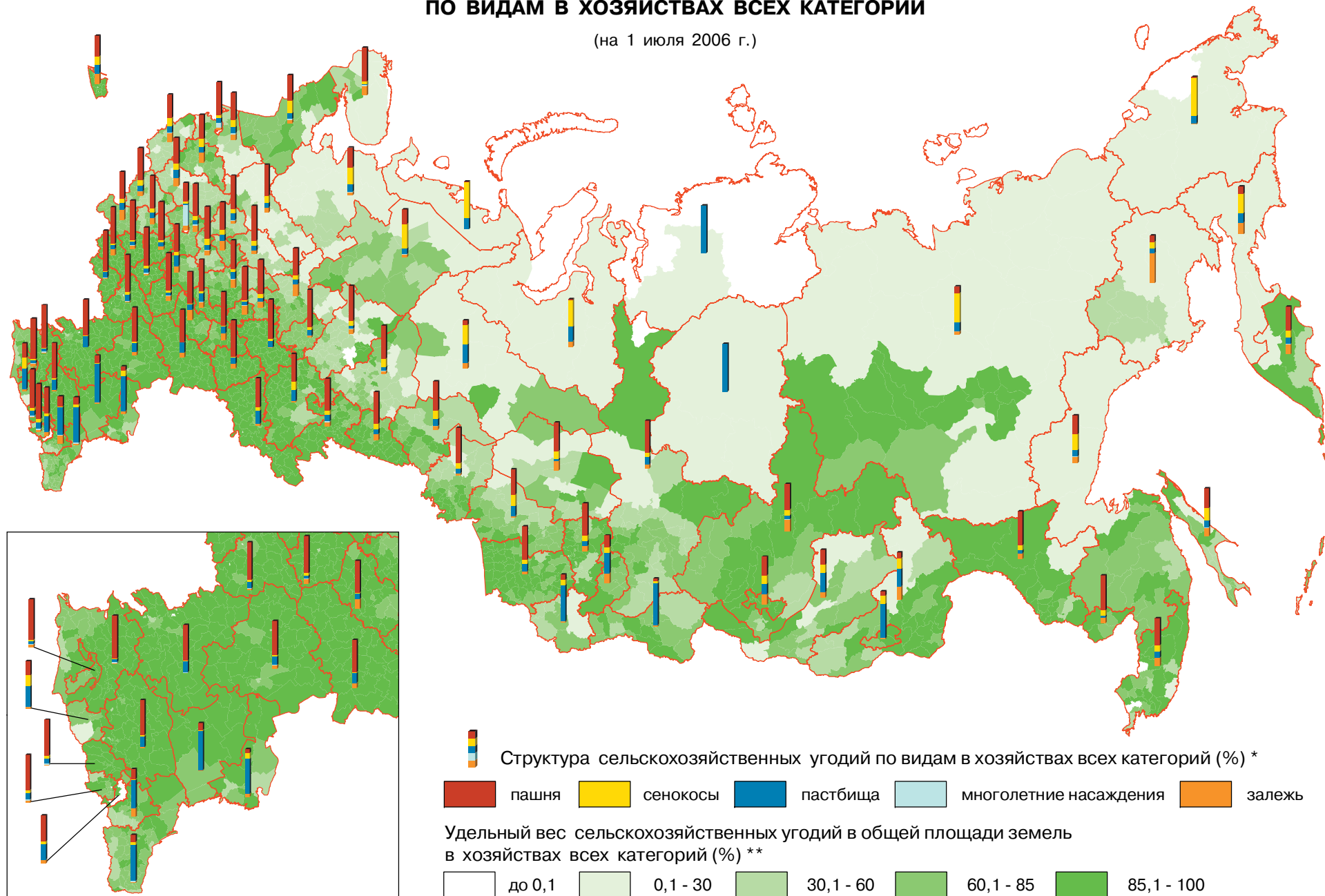

ОБЩАЯ ПОСЕВНАЯ ПЛОЩАДЬ СЕЛЬСКОХОЗЯЙСТВЕННЫХ КУЛЬТУР ПОД УРОЖАЙ 2006 г. В ХОЗЯЙСТВАХ ВСЕХ КАТЕГОРИЙ

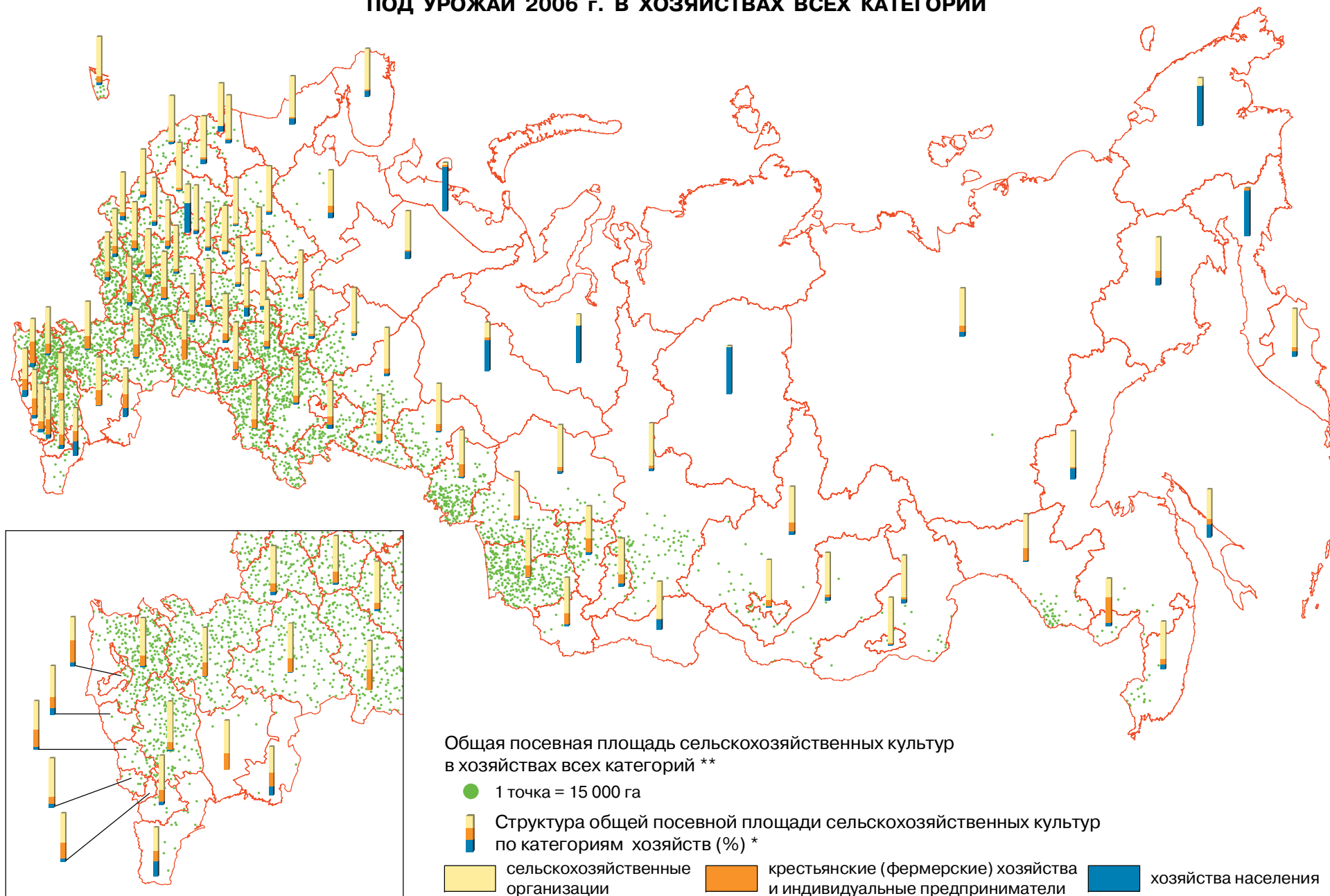

СТРУКТУРА ПОСЕВНЫХ ПЛОЩАДЕЙ ПОД УРОЖАЙ 2006 г. ПО ВИДАМ СЕЛЬСКОХОЗЯЙСТВЕННЫХ КУЛЬТУР В ХОЗЯЙСТВАХ ВСЕХ КАТЕГОРИЙ

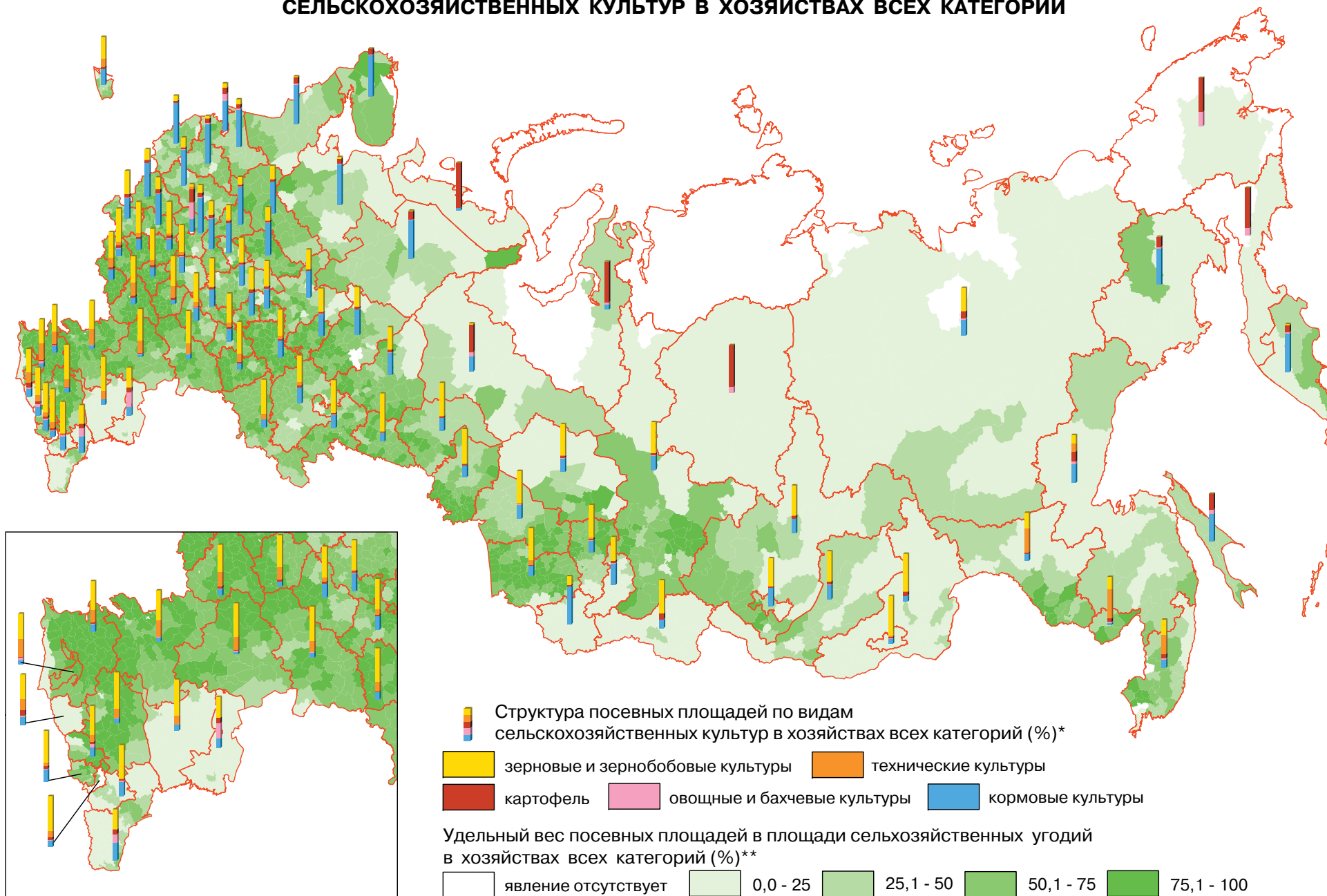

ПОСЕВНЫЕ ПЛОЩАДИ ЗЕРНОВЫХ И ЗЕРНОБОБОВЫХ КУЛЬТУР ПОД УРОЖАЙ 2006 г. В ХОЗЯЙСТВАХ ВСЕХ КАТЕГОРИЙ

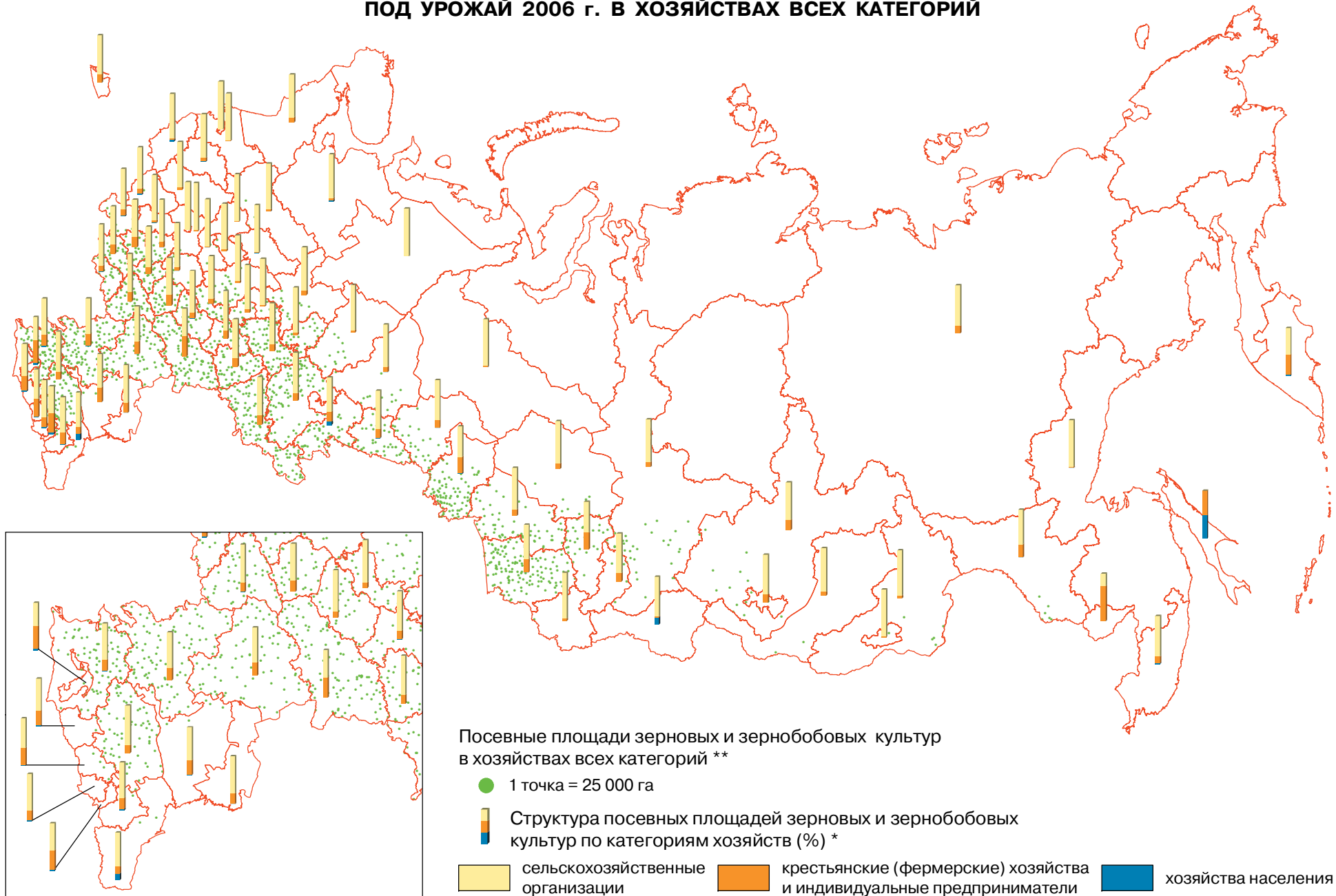

ПОСЕВНЫЕ ПЛОЩАДИ ПШЕНИЦЫ ПОД УРОЖАЙ 2006 г. В ХОЗЯЙСТВАХ ВСЕХ КАТЕГОРИЙ

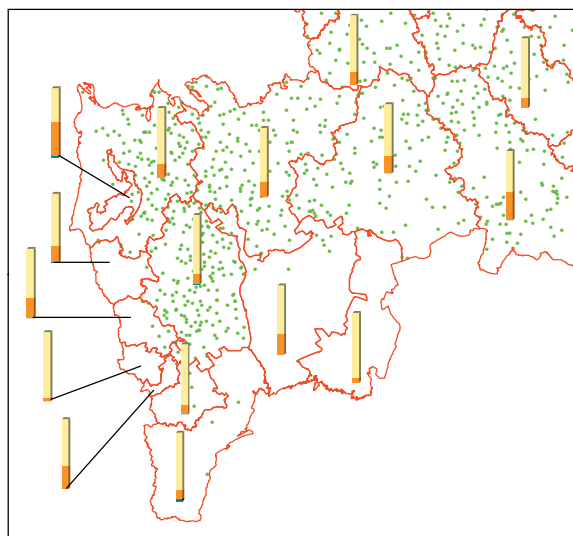
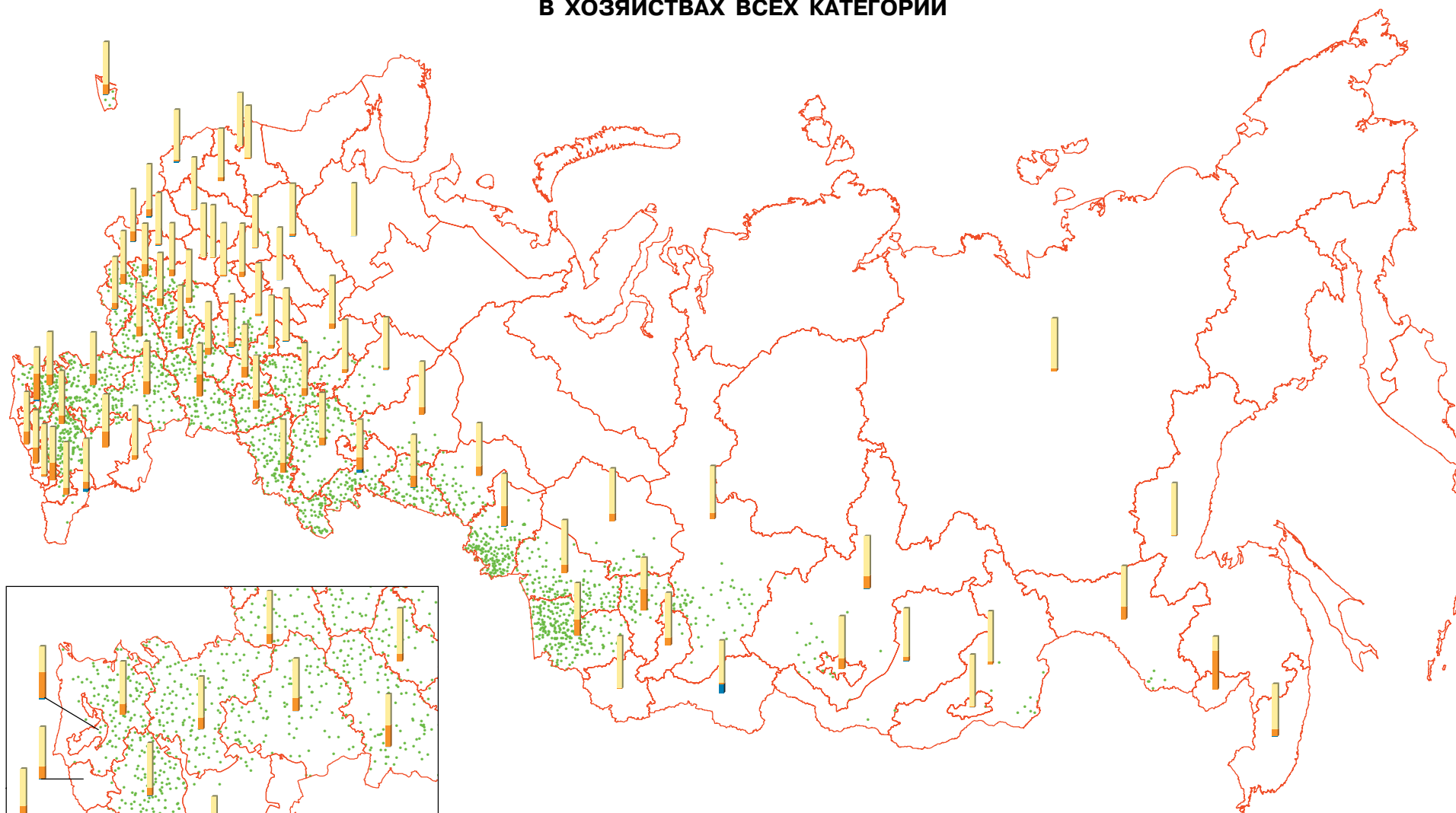

Посевные площади пшеницы в хозяйствах всех категорий **

● 1 точка = 10 000 га

■ Структура посевных площадей пшеницы по категориям хозяйств (%) *

■ сельскохозяйственные организации

■ крестьянские (фермерские) хозяйства и индивидуальные предприниматели

■ хозяйства населения

ПОСЕВНЫЕ ПЛОЩАДИ ТЕХНИЧЕСКИХ КУЛЬТУР ПОД УРОЖАЙ 2006 г. В ХОЗЯЙСТВАХ ВСЕХ КАТЕГОРИЙ

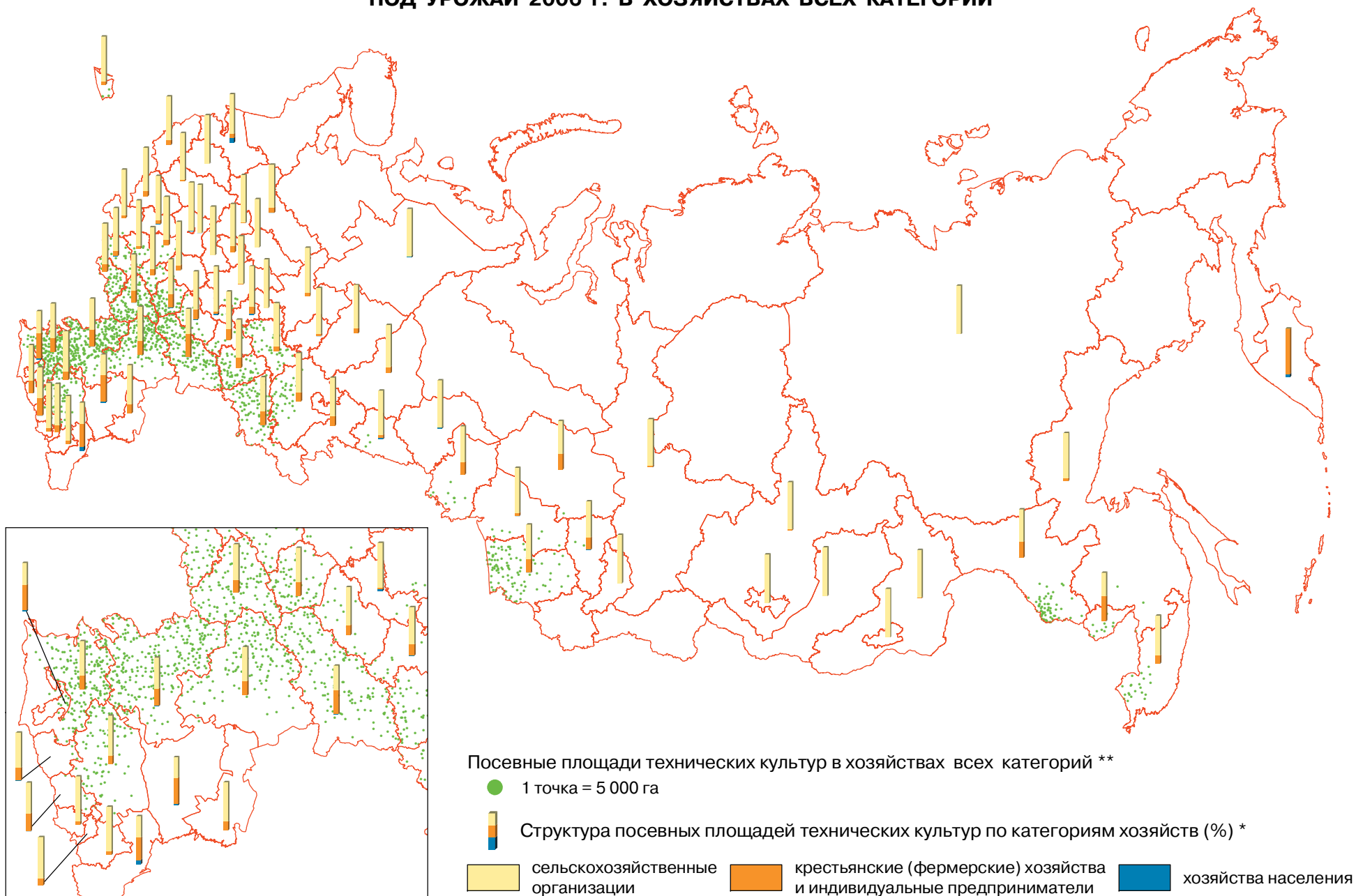

ПОСЕВНЫЕ ПЛОЩАДИ КАРТОФЕЛЯ ПОД УРОЖАЙ 2006 г. В ХОЗЯЙСТВАХ ВСЕХ КАТЕГОРИЙ

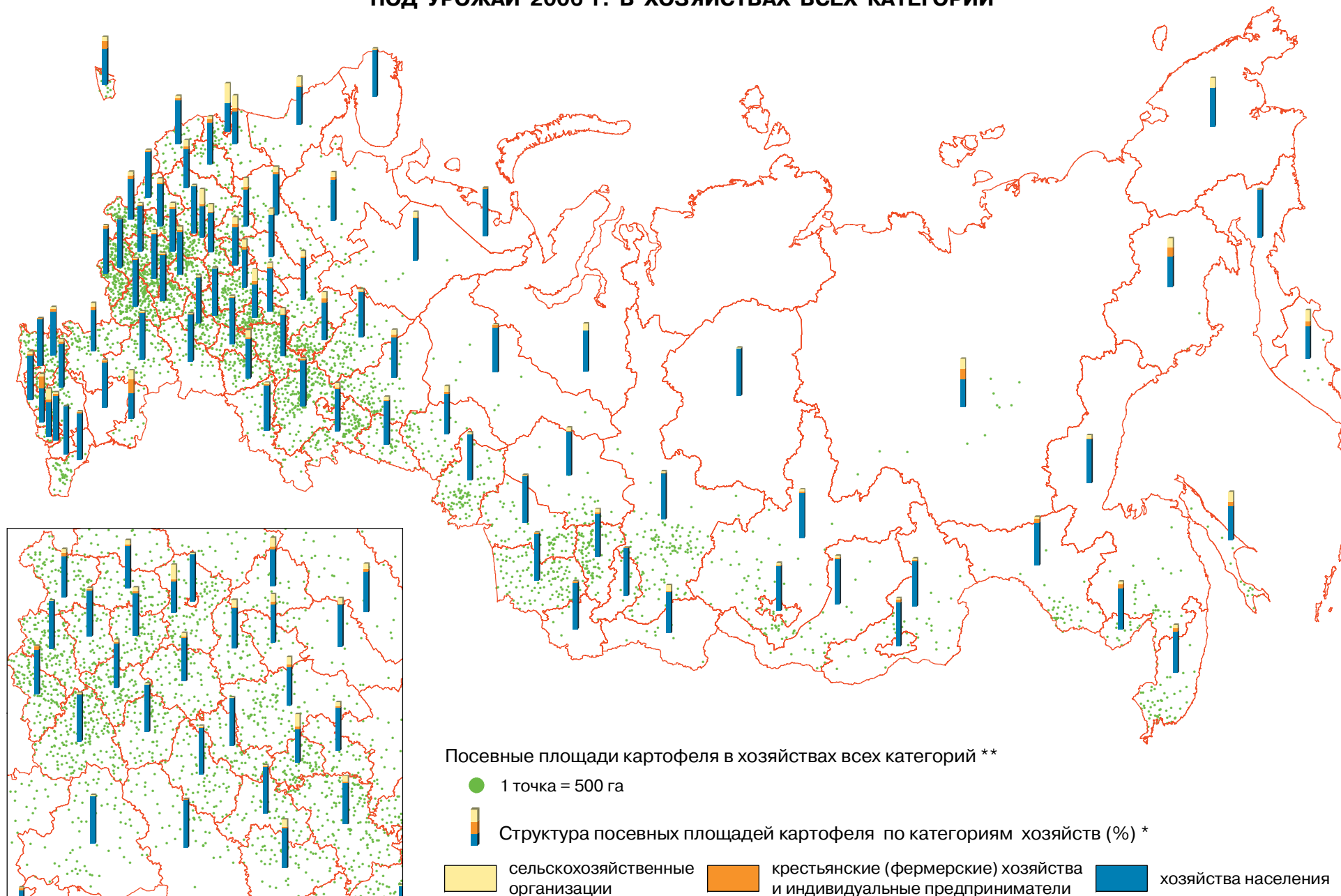

ПОСЕВНЫЕ ПЛОЩАДИ ОВОЩНЫХ И БАХЧЕВЫХ КУЛЬТУР ПОД УРОЖАЙ 2006 г. В ХОЗЯЙСТВАХ ВСЕХ КАТЕГОРИЙ

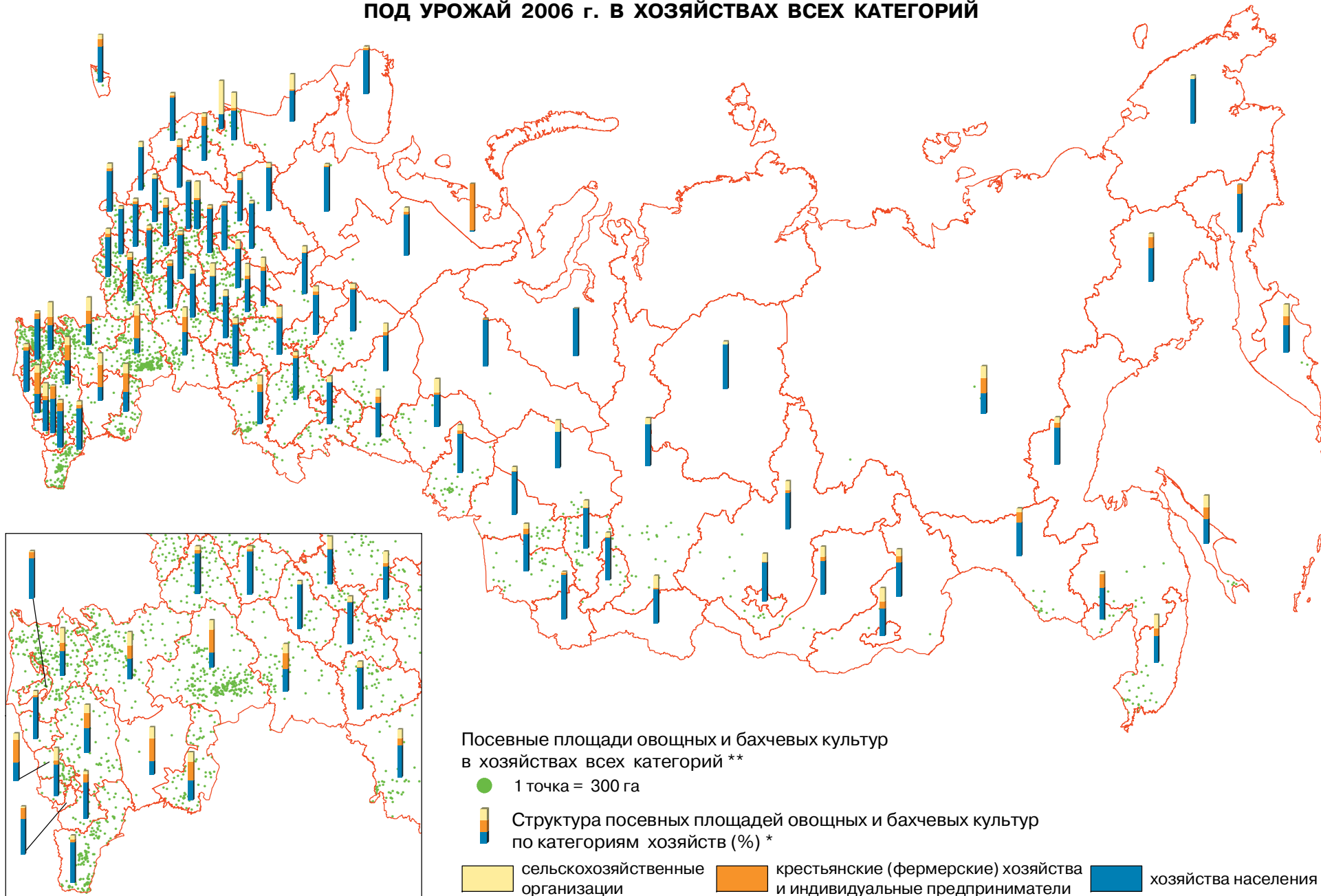

ПОСЕВНЫЕ ПЛОЩАДИ КОРМОВЫХ КУЛЬТУР ПОД УРОЖАЙ 2006 г. В ХОЗЯЙСТВАХ ВСЕХ КАТЕГОРИЙ

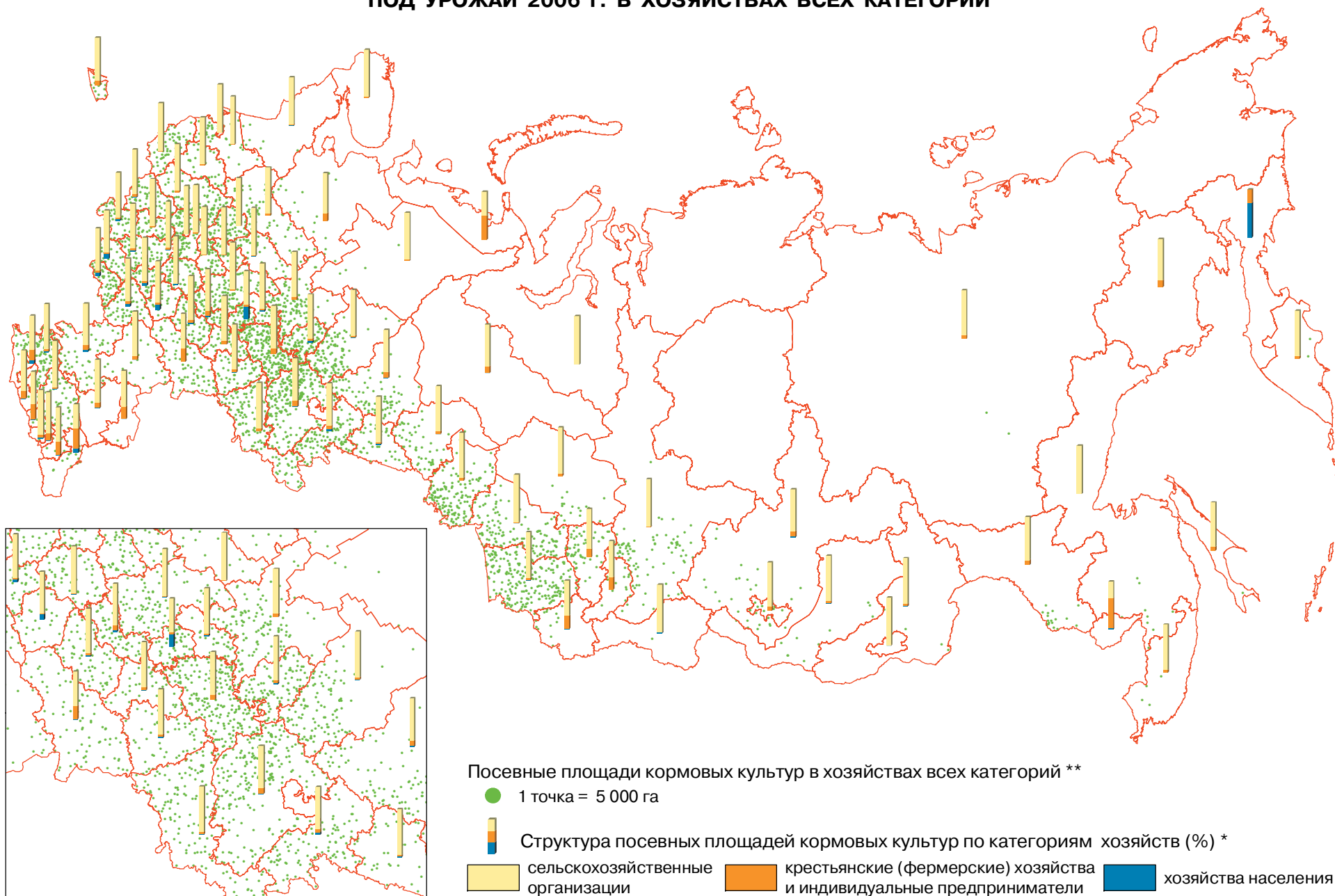

**ОБЩАЯ ПОСЕВНАЯ ПЛОЩАДЬ ПОД УРОЖАЙ 2006 г.
В СРЕДНЕМ НА ОДНУ СЕЛЬСКОХОЗЯЙСТВЕННУЮ ОРГАНИЗАЦИЮ**

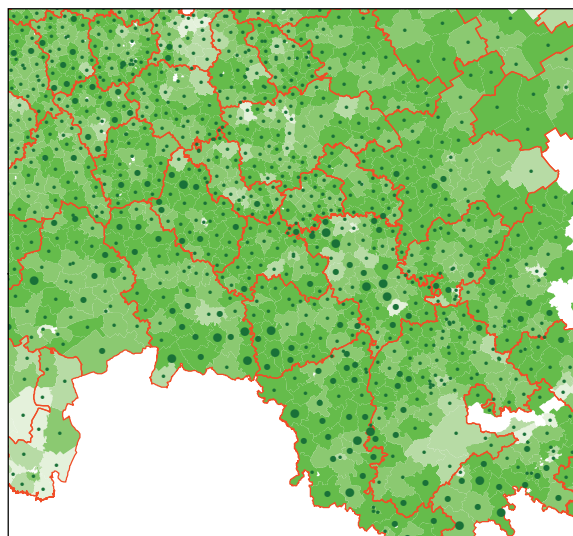
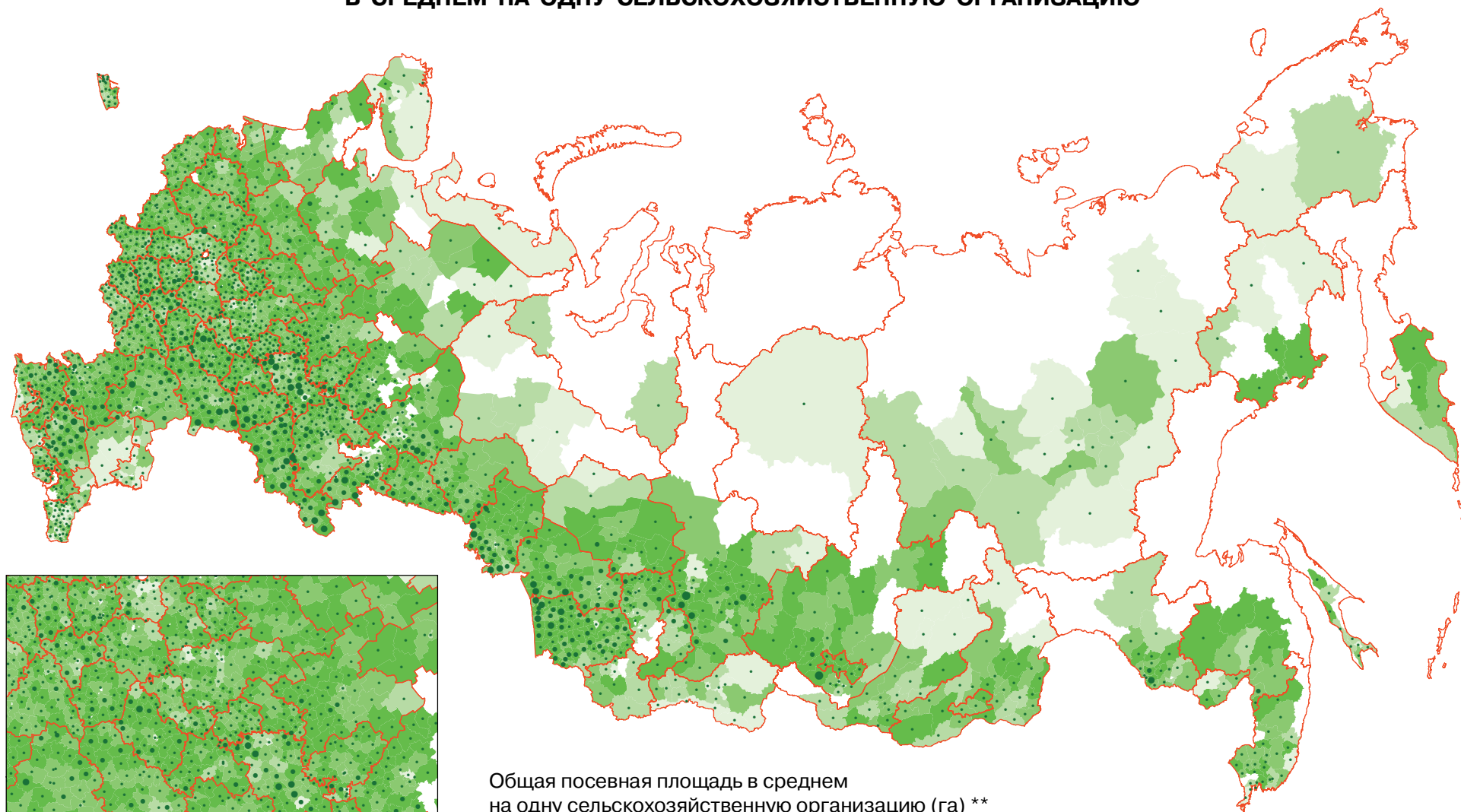

Общая посевная площадь в среднем
на одну сельскохозяйственную организацию (га) **

- 10 - 2500
- 2501 - 5000
- 5001 - 10000
- свыше 10000

Удельный вес сельскохозяйственных организаций, имевших посевные площади,
в общем числе сельскохозяйственных организаций,
осуществлявших сельскохозяйственную деятельность в 2006 г. (%) **

- явление отсутствует
- 0,0 - 45
- 45,1 - 70
- 70,1 - 90
- 90,1 - 100

**ОБЩАЯ ПОСЕВНАЯ ПЛОЩАДЬ ПОД УРОЖАЙ 2006 г. В СРЕДНЕМ
НА ОДНО КРЕСТЬЯНСКОЕ (ФЕРМЕРСКОЕ) ХОЗЯЙСТВО
И ИНДИВИДУАЛЬНОГО ПРЕДПРИНИМАТЕЛЯ**

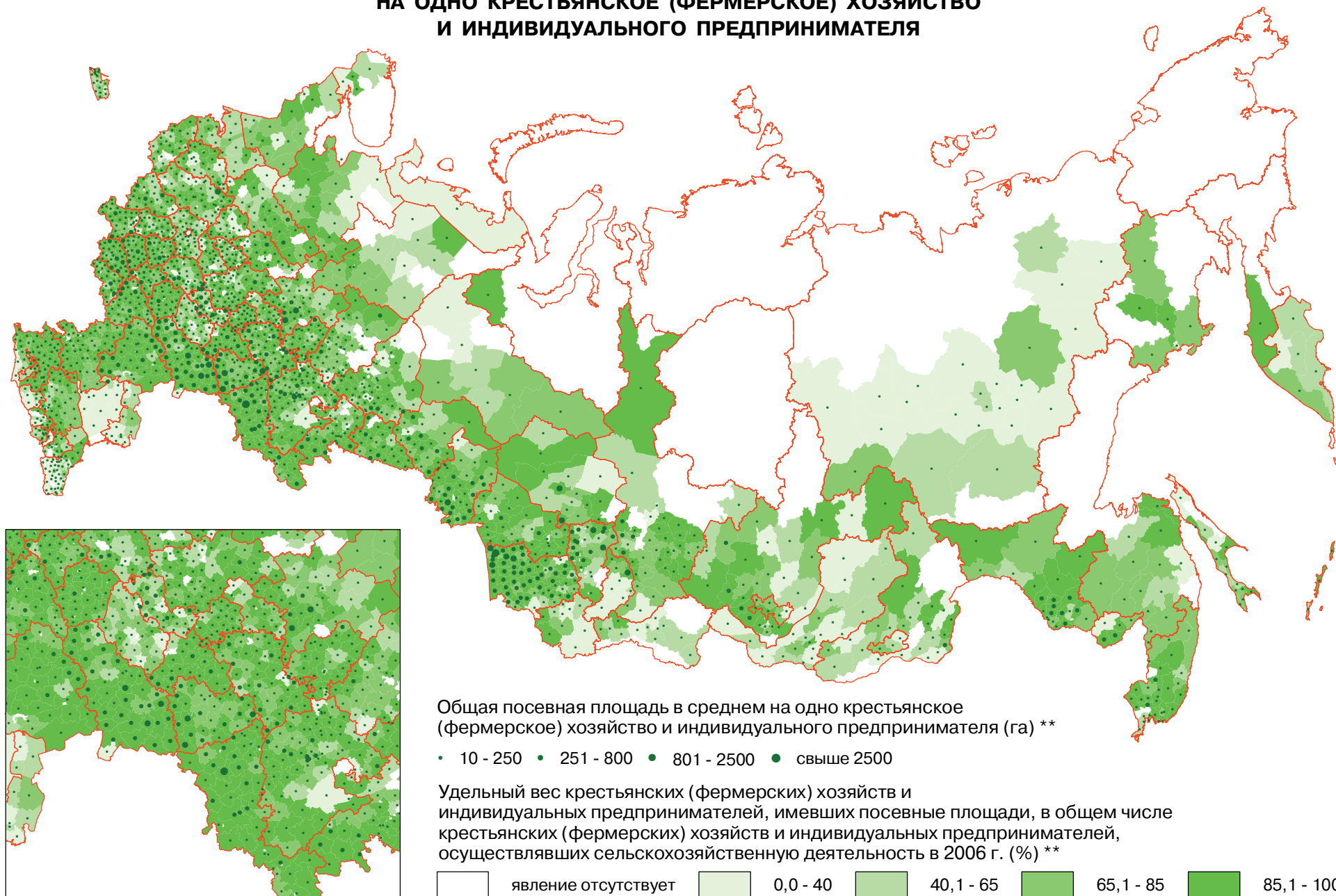

**ОБЩАЯ ПОСЕВНАЯ ПЛОЩАДЬ ПОД УРОЖАЙ 2006 г. В СРЕДНЕМ НА ОДНО
ЛИЧНОЕ ПОДСОБНОЕ ХОЗЯЙСТВО**

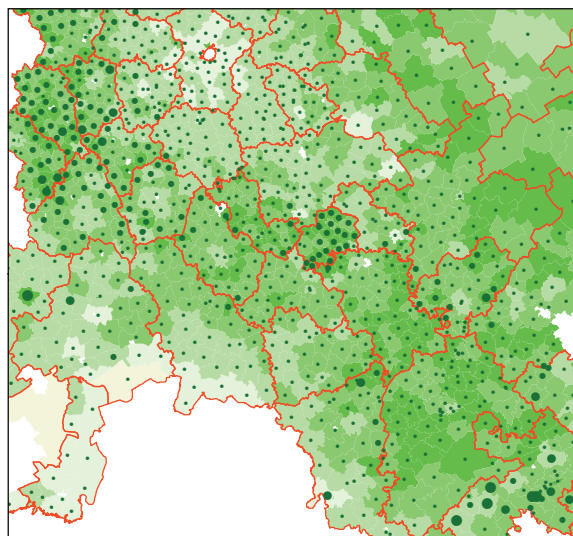
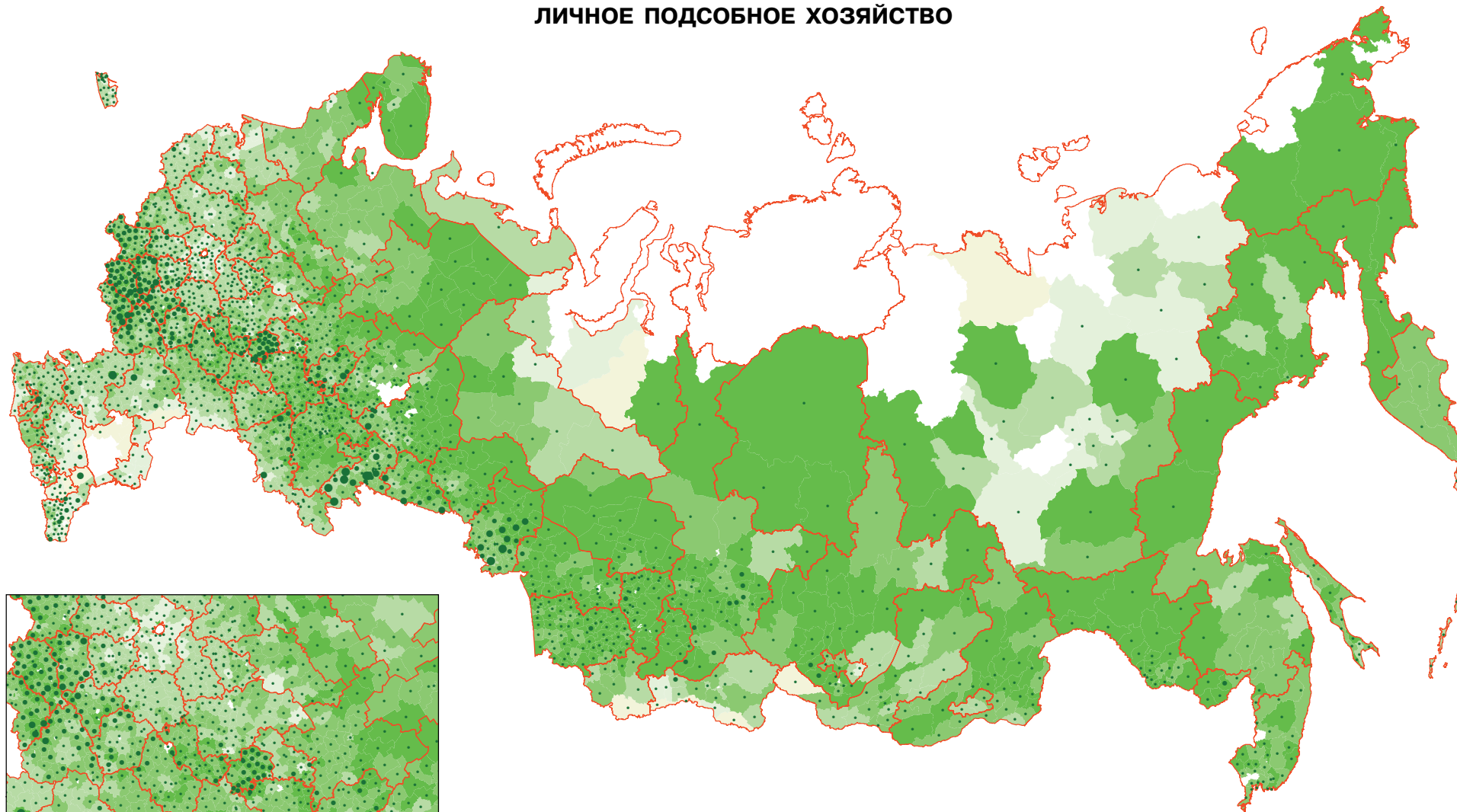

Общая посевная площадь в среднем на одно личное подсобное хозяйство (га) **

• 0,0 - 0,3 • 0,31 - 0,6 • 0,61 - 1,1 • свыше 1,1

Удельный вес личных подсобных хозяйств, имевших посевные площади,
в общем числе личных подсобных хозяйств,
осуществлявших сельскохозяйственную деятельность в 2006 г. (%) **

явление отсутствует 0,0 - 60 60,1 - 90 90,1 - 97 97,1 - 99 99,1 - 100

ПЛОЩАДИ МНОГОЛЕТНИХ ПЛОДОВЫХ НАСАЖДЕНИЙ И ЯГОДНЫХ КУЛЬТУР В ХОЗЯЙСТВАХ ВСЕХ КАТЕГОРИЙ

(на 1 июля 2006 г.)

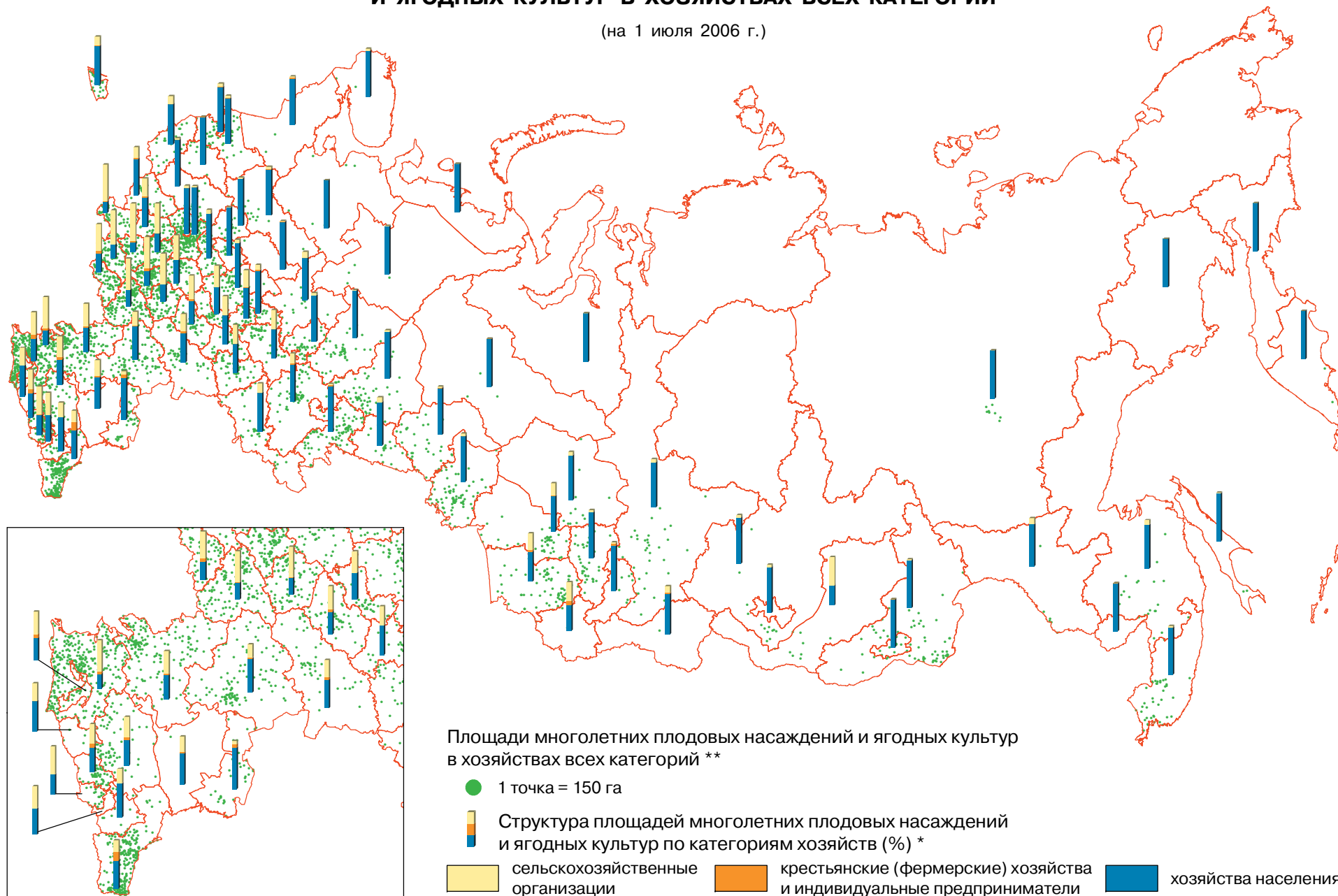

ПОГОЛОВЬЕ КРУПНОГО РОГАТОГО СКОТА В ХОЗЯЙСТВАХ ВСЕХ КАТЕГОРИЙ

(на 1 июля 2006 г.)

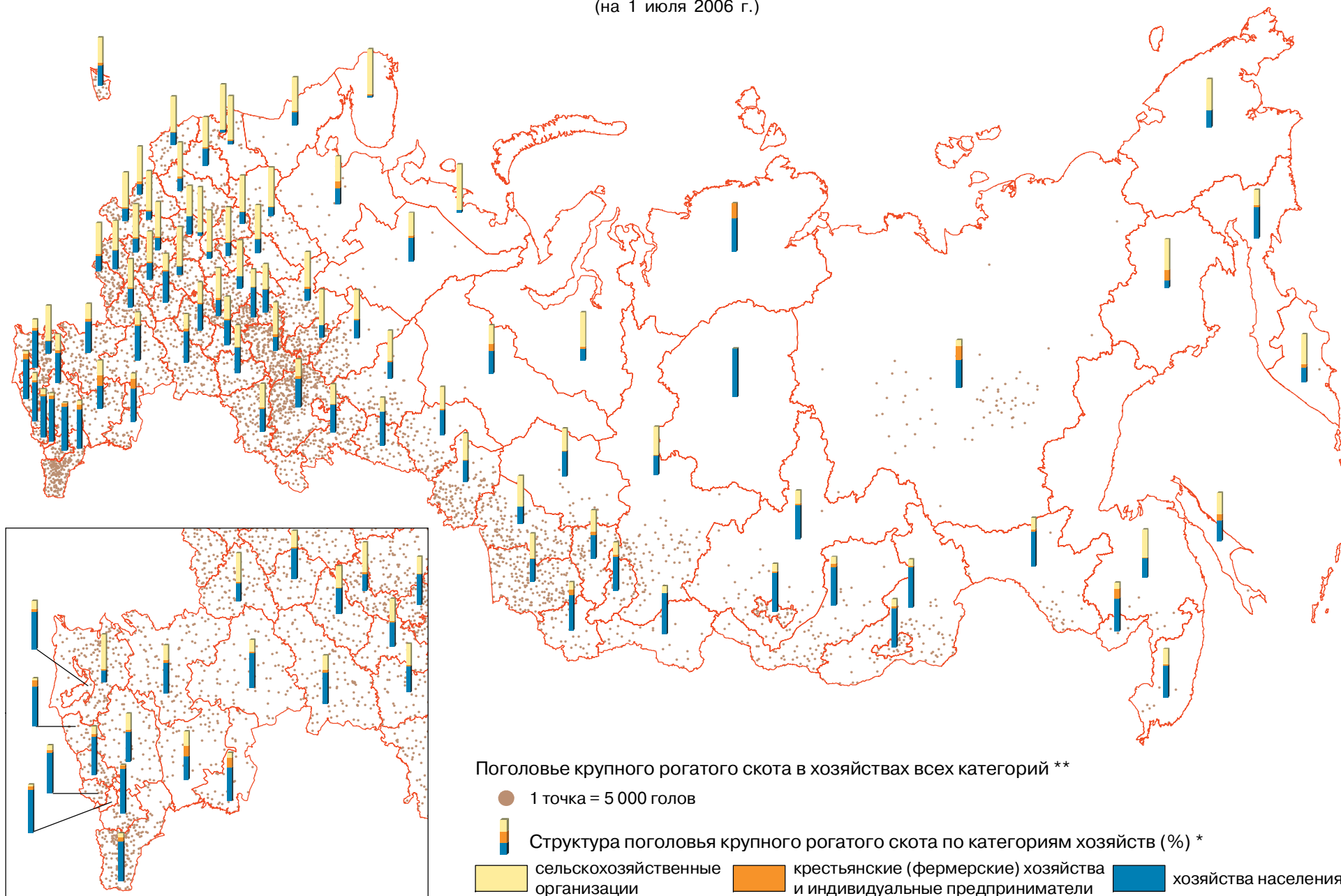

ПОГОЛОВЬЕ КОРОВ В ХОЗЯЙСТВАХ ВСЕХ КАТЕГОРИЙ

(на 1 июля 2006 г.)

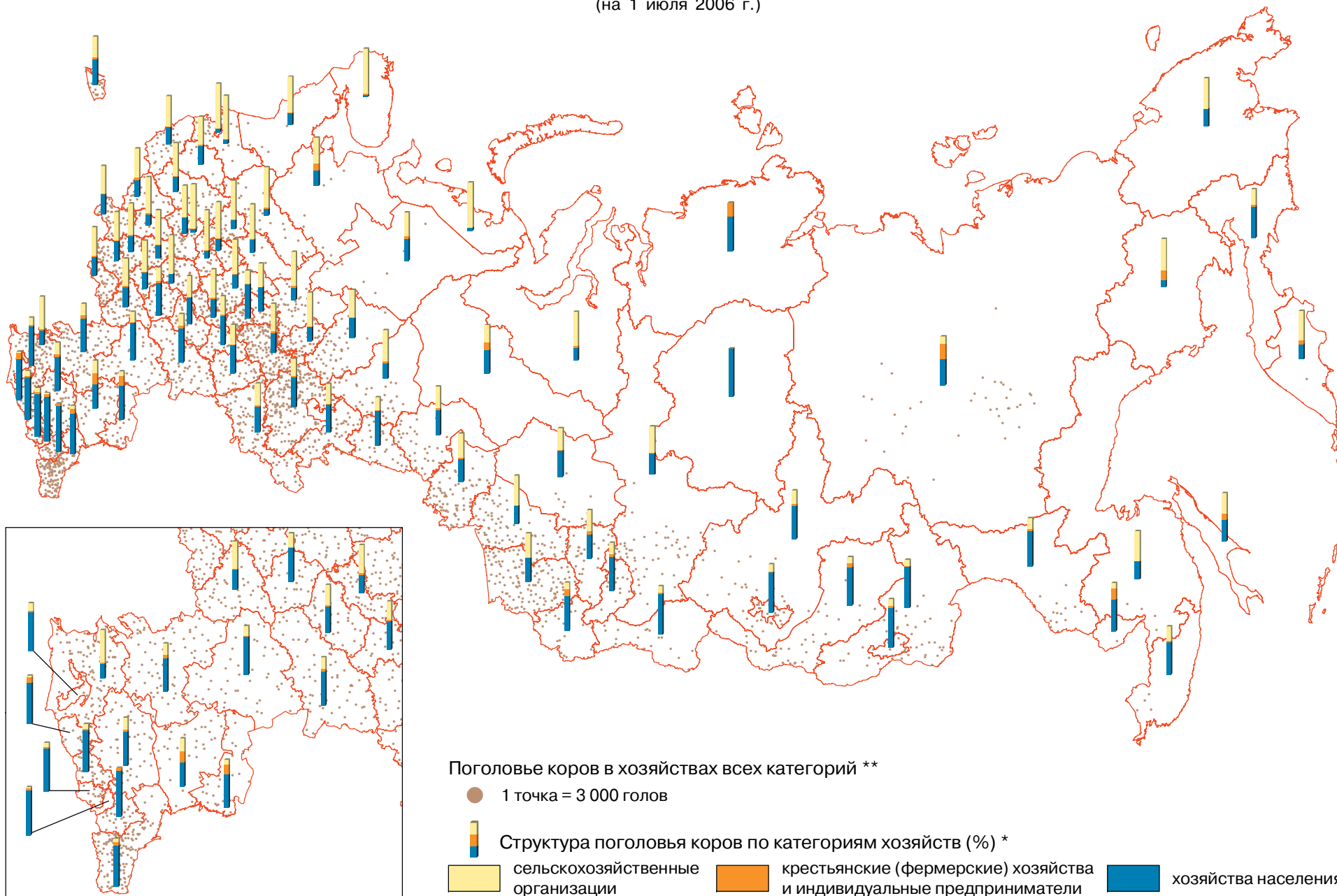

ПОГОЛОВЬЕ СВИНЕЙ В ХОЗЯЙСТВАХ ВСЕХ КАТЕГОРИЙ

(на 1 июля 2006 г.)

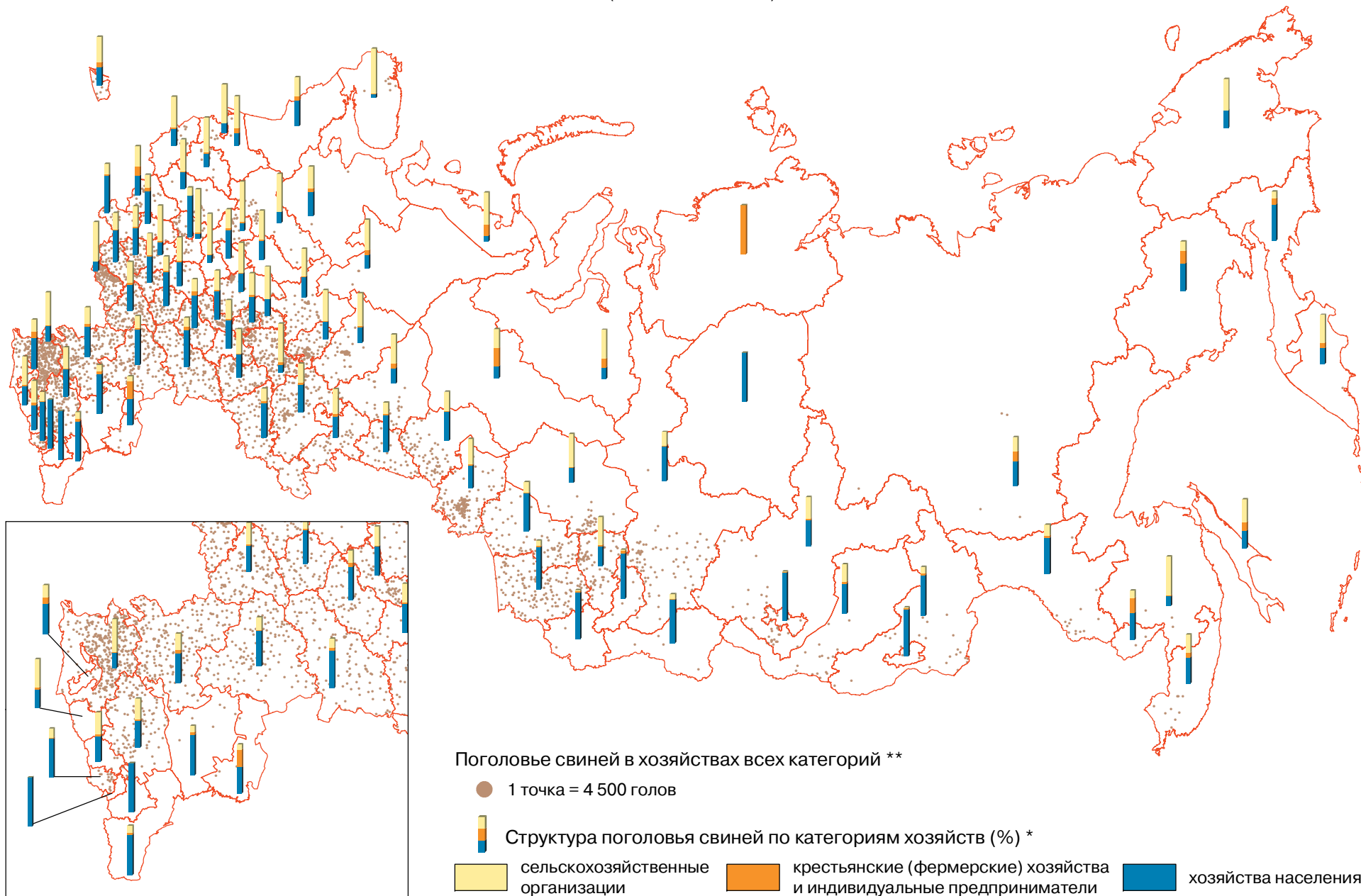

ПОГОЛОВЬЕ ОВЕЦ В ХОЗЯЙСТВАХ ВСЕХ КАТЕГОРИЙ

(на 1 июля 2006 г.)

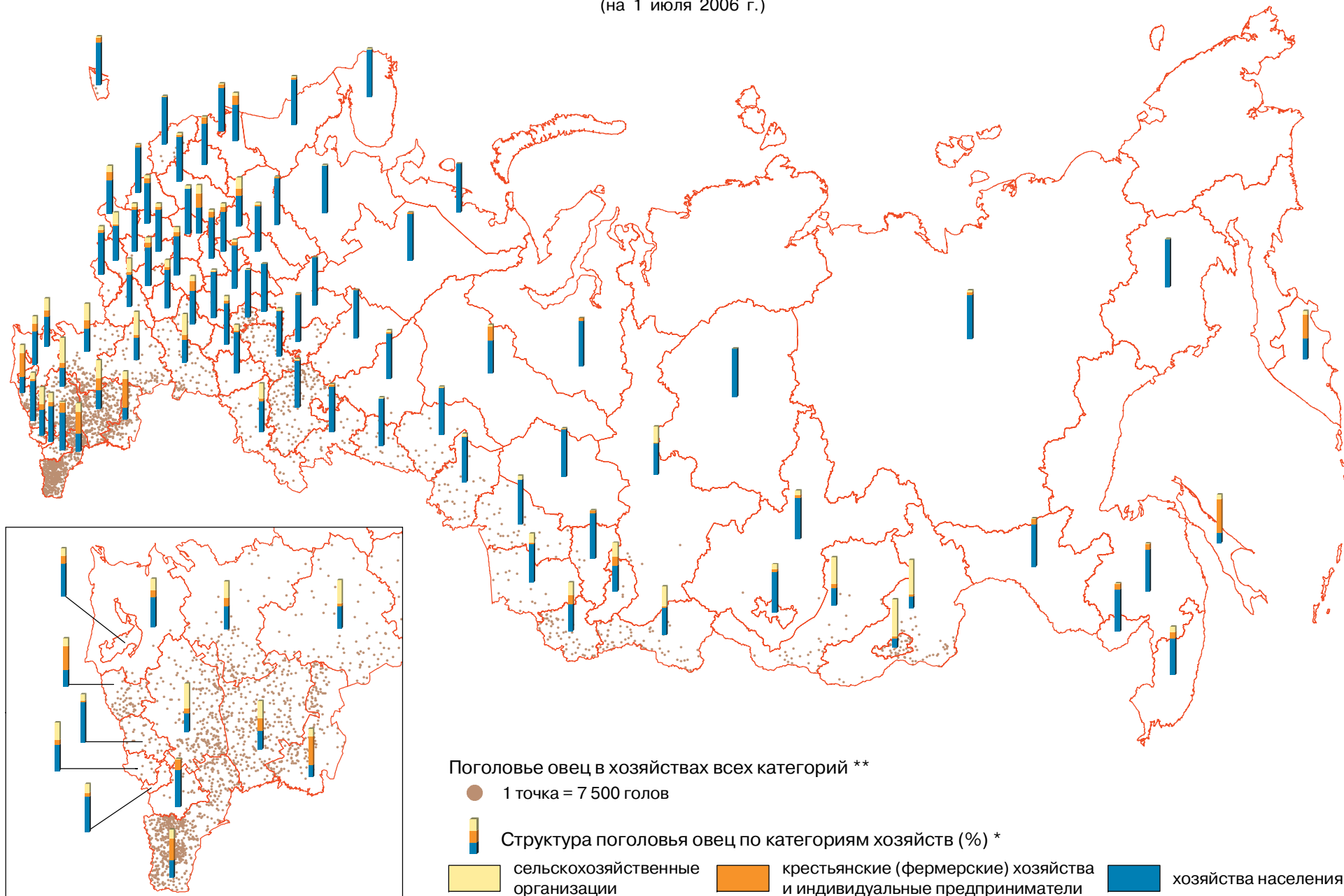

ПОГОЛОВЬЕ КОЗ В ХОЗЯЙСТВАХ ВСЕХ КАТЕГОРИЙ

(на 1 июля 2006 г.)

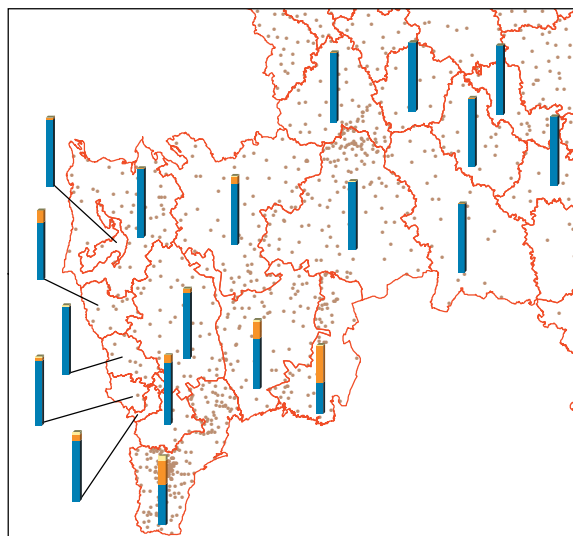
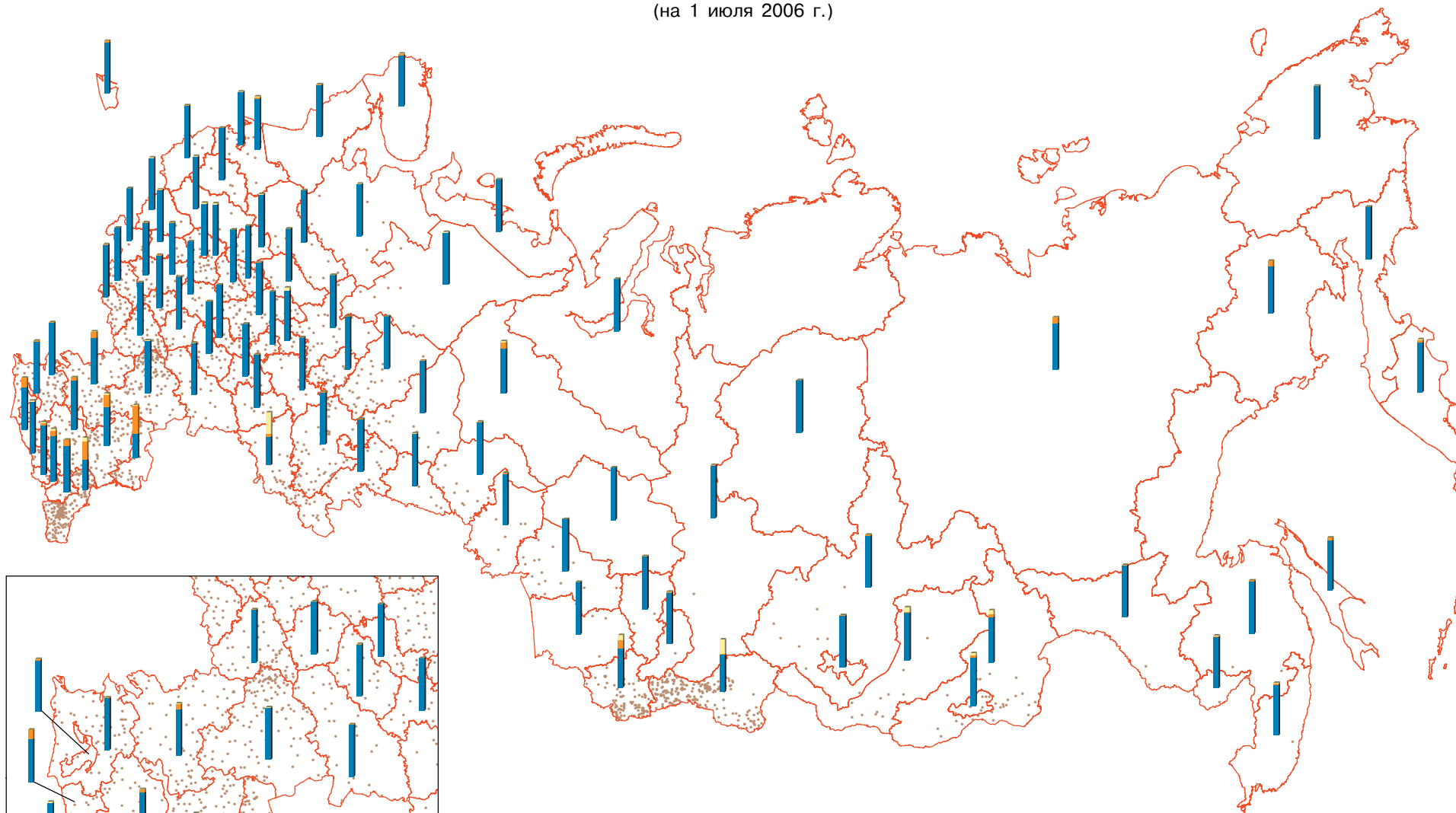

Поголовье коз в хозяйствах всех категорий **

● 1 точка = 1 500 голов

▬ Структура поголовья коз по категориям хозяйств (%) *

▬ сельскохозяйственные организации

▬ крестьянские (фермерские) хозяйства и индивидуальные предприниматели

▬ хозяйства населения

ПОГОЛОВЬЕ ПТИЦЫ ВСЕХ ВИДОВ В ХОЗЯЙСТВАХ ВСЕХ КАТЕГОРИЙ

(на 1 июля 2006 г.)

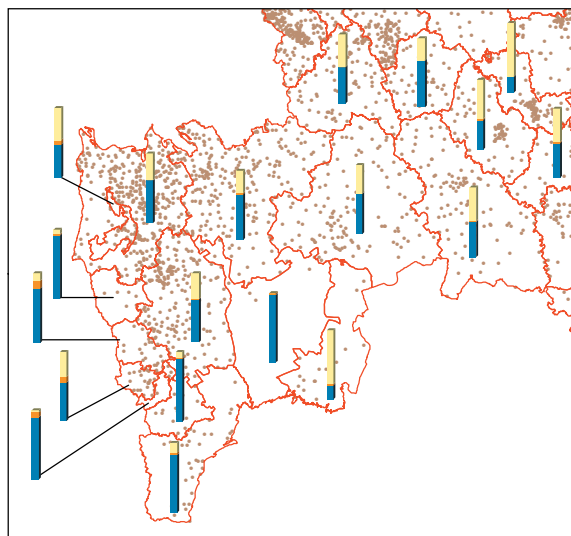
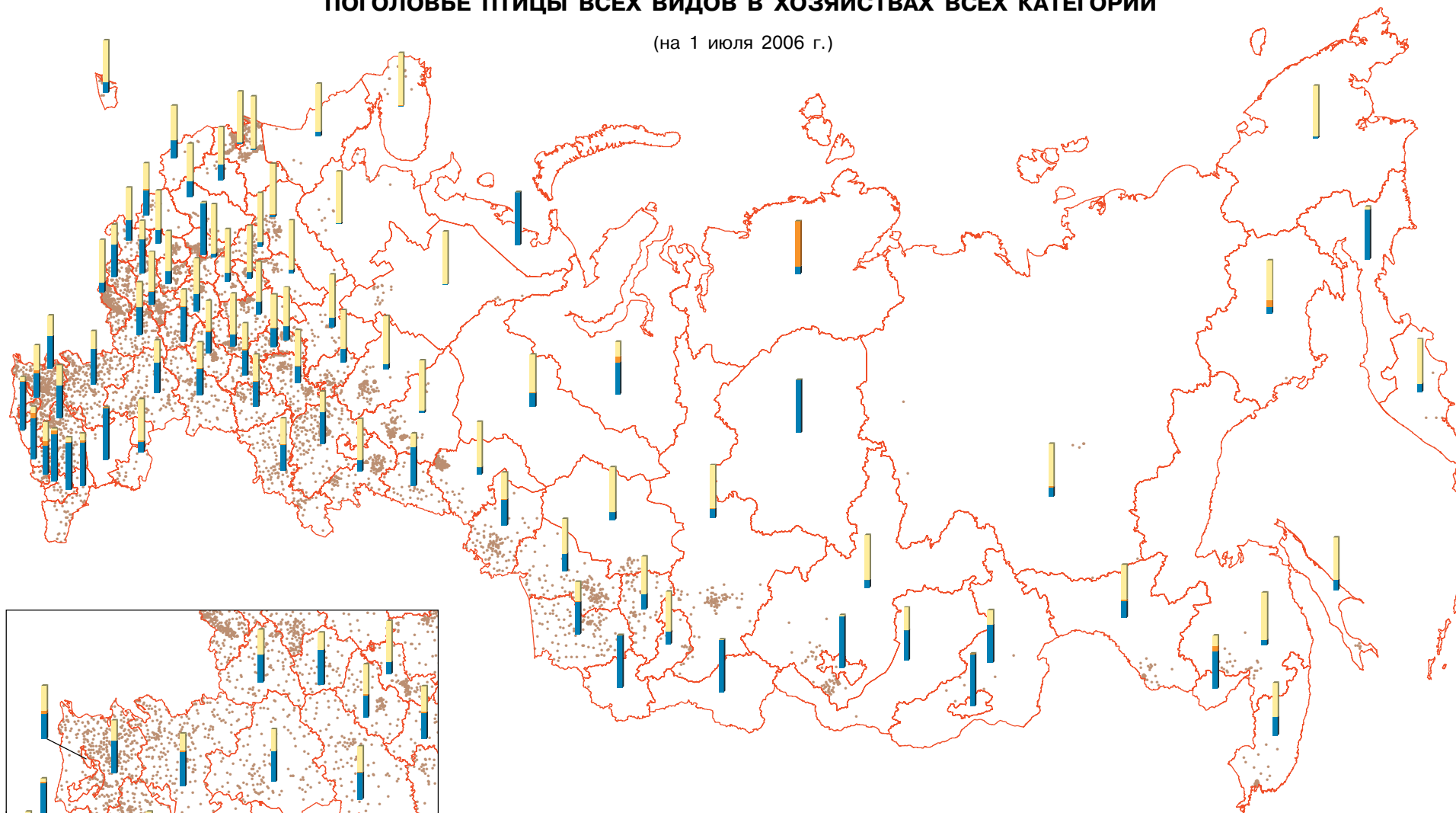

Поголовье птицы в хозяйствах всех категорий **

● 1 точка = 75 000 голов

■ Структура поголовья птицы по категориям хозяйств (%) *

■ сельскохозяйственные организации

■ крестьянские (фермерские) хозяйства и индивидуальные предприниматели

■ хозяйства населения

ПОГОЛОВЬЕ ЛОШАДЕЙ В ХОЗЯЙСТВАХ ВСЕХ КАТЕГОРИЙ

(на 1 июля 2006 г.)

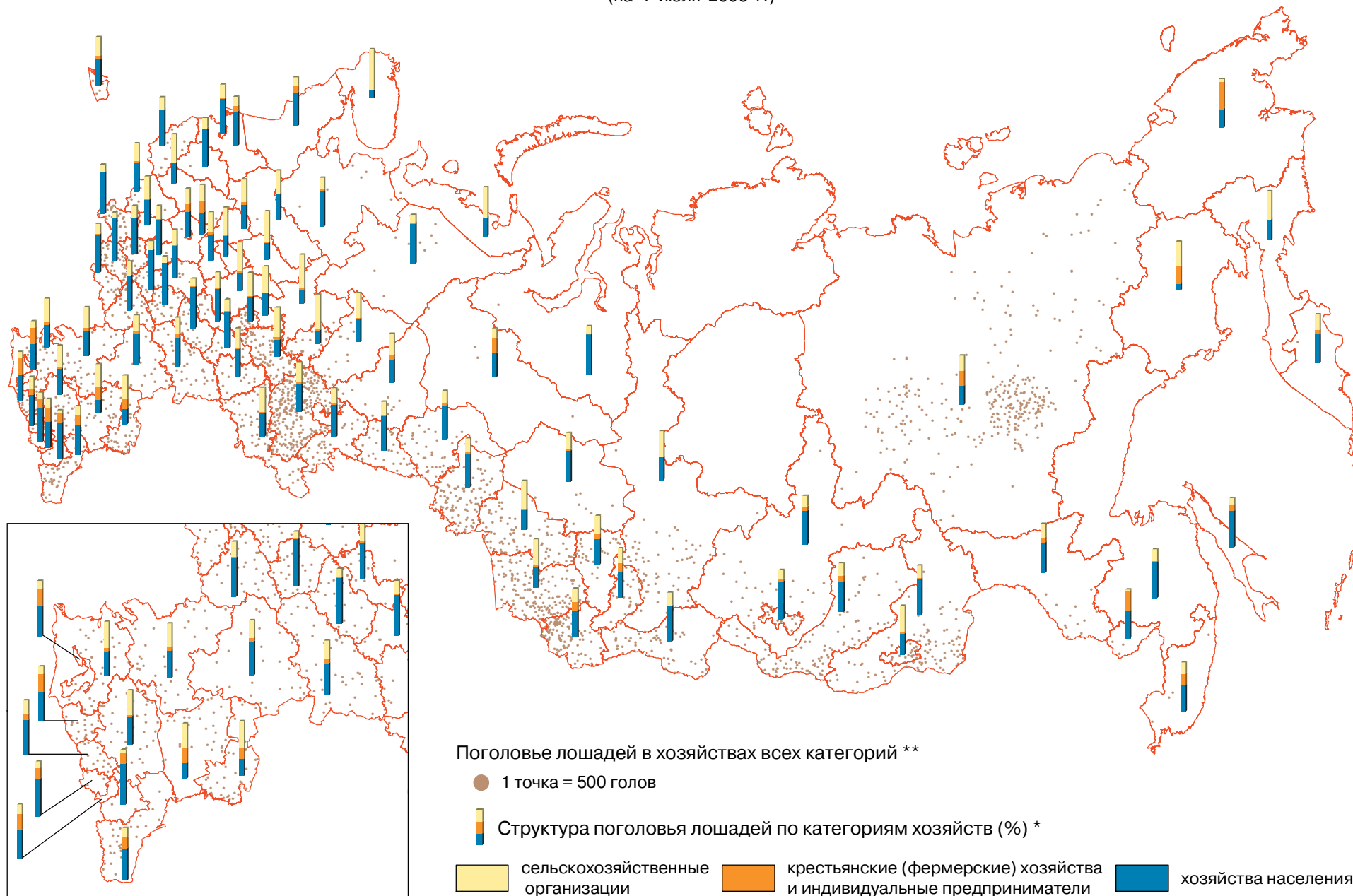

ЧИСЛО СЕМЕЙ ПЧЕЛ В ХОЗЯЙСТВАХ ВСЕХ КАТЕГОРИЙ

(на 1 июля 2006 г.)

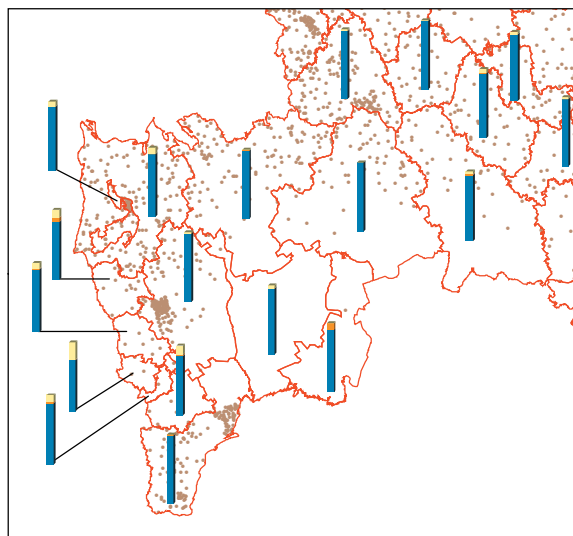
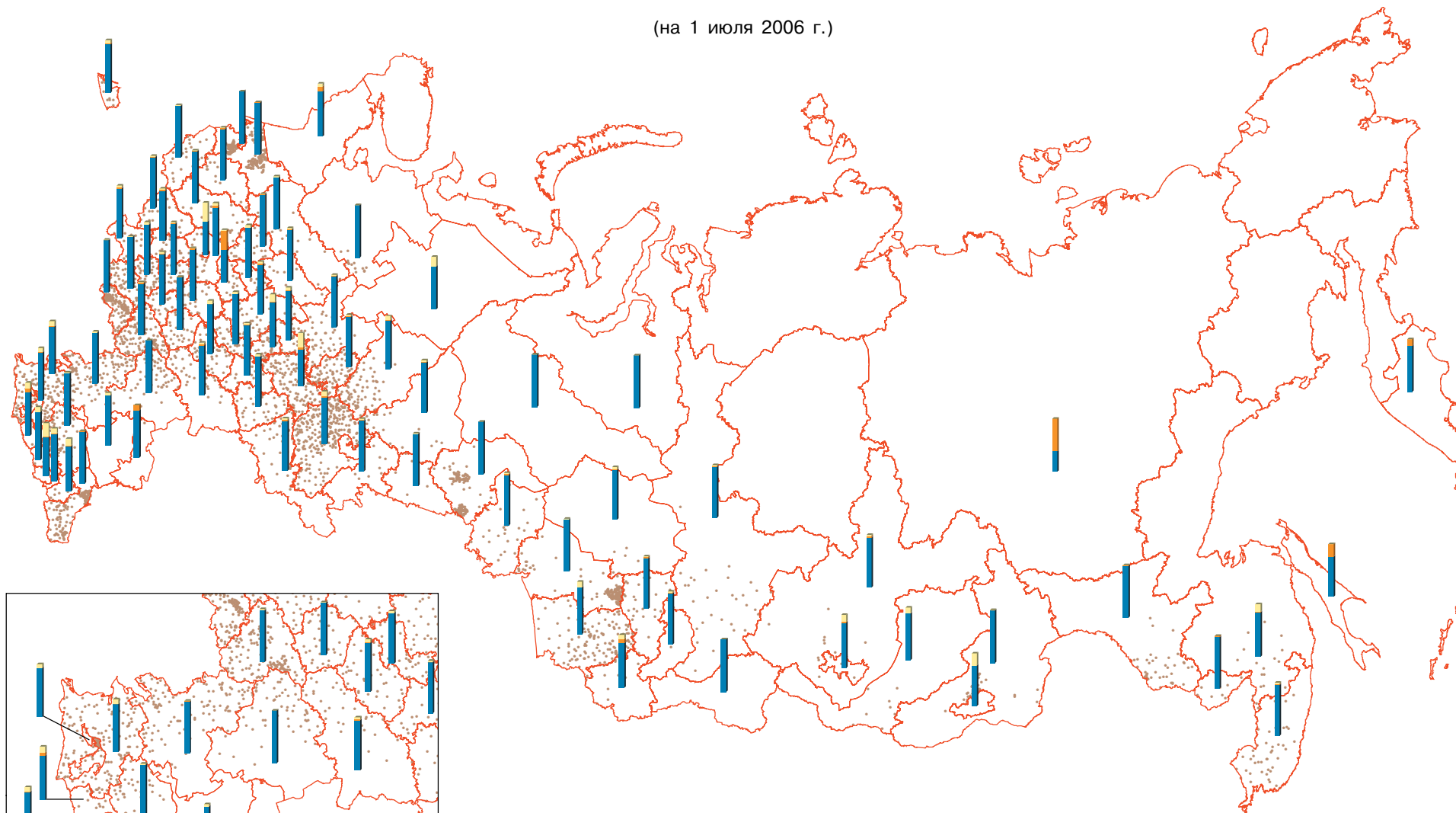

Число семей пчел в хозяйствах всех категорий **

● 1 точка = 1 200 семей

■ Структура числа семей пчел по категориям хозяйств (%) *

■ сельскохозяйственные организации

■ крестьянские (фермерские) хозяйства и индивидуальные предприниматели

■ хозяйства населения

ПОГОЛОВЬЕ КРУПНОГО РОГАТОГО СКОТА В СРЕДНЕМ НА ОДНУ СЕЛЬСКОХОЗЯЙСТВЕННУЮ ОРГАНИЗАЦИЮ

(на 1 июля 2006 г.)

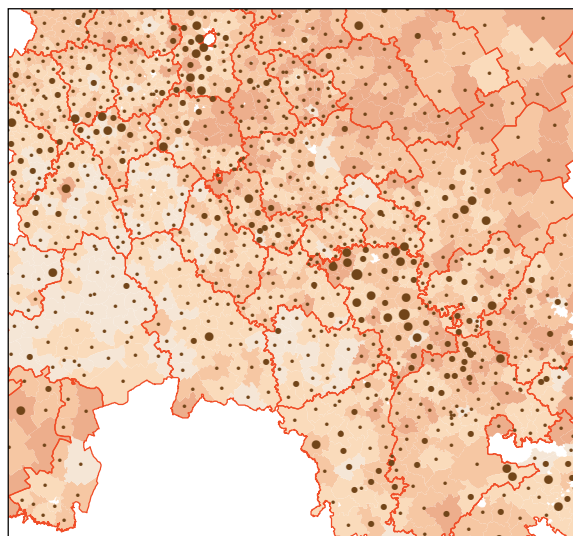
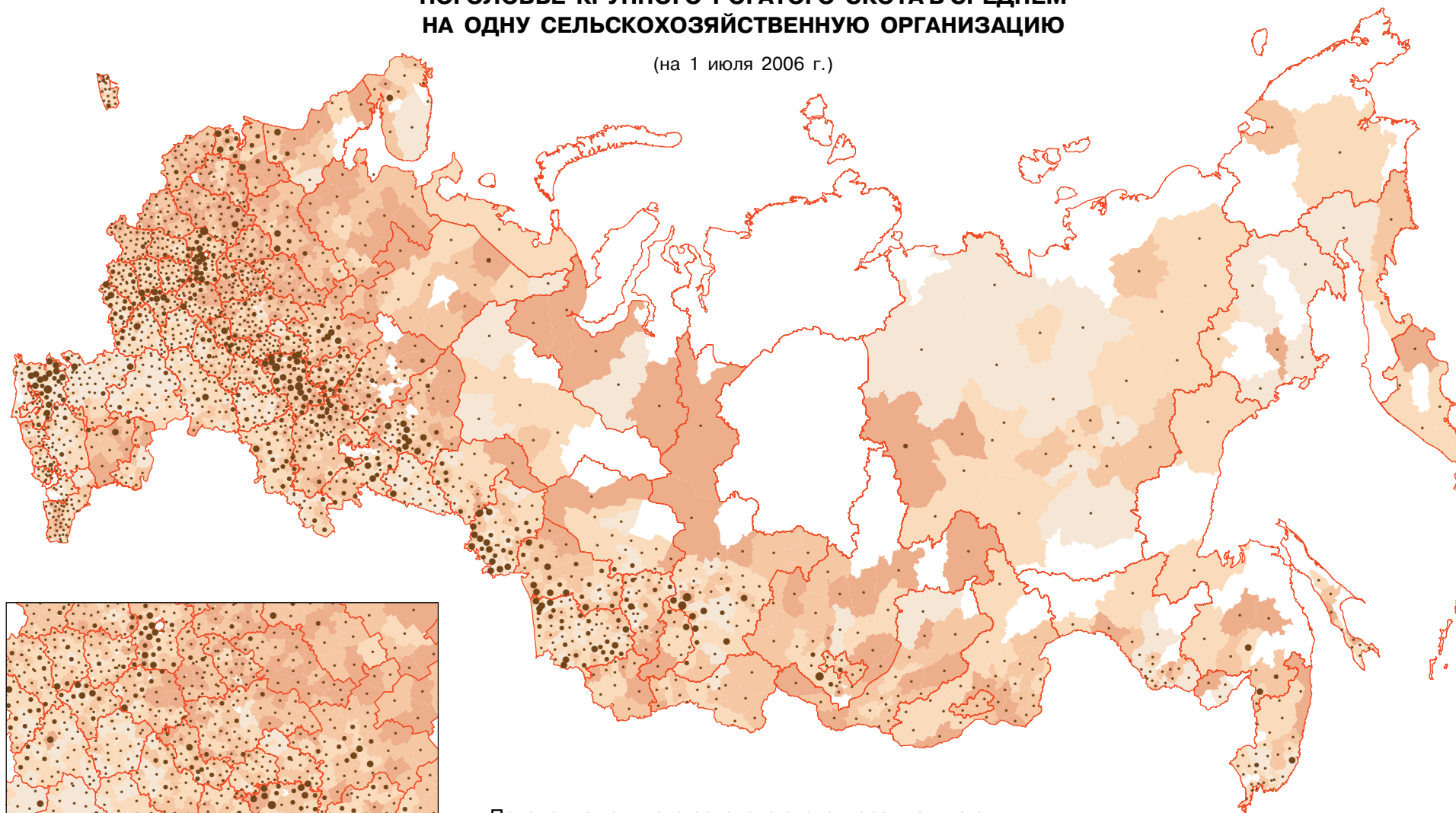

Поголовье крупного рогатого скота в среднем на одну сельскохозяйственную организацию, имевшую поголовье скота данного вида (голов) **

• 1 - 900 • 901 - 1400 • 1401 - 3500 • свыше 3500

Удельный вес сельскохозяйственных организаций, имевших поголовье крупного рогатого скота, в общем числе сельскохозяйственных организаций, осуществлявших сельскохозяйственную деятельность в 2006 г. (%) **

явление отсутствует 0,0 - 30 30,1 - 55 55,1 - 80 80,1 - 100

ПОГОЛОВЬЕ КРУПНОГО РОГАТОГО СКОТА В СРЕДНЕМ НА ОДНО КРЕСТЬЯНСКОЕ (ФЕРМЕРСКОЕ) ХОЗЯЙСТВО И ИНДИВИДУАЛЬНОГО ПРЕДПРИНИМАТЕЛЯ

(на 1 июля 2006 г.)

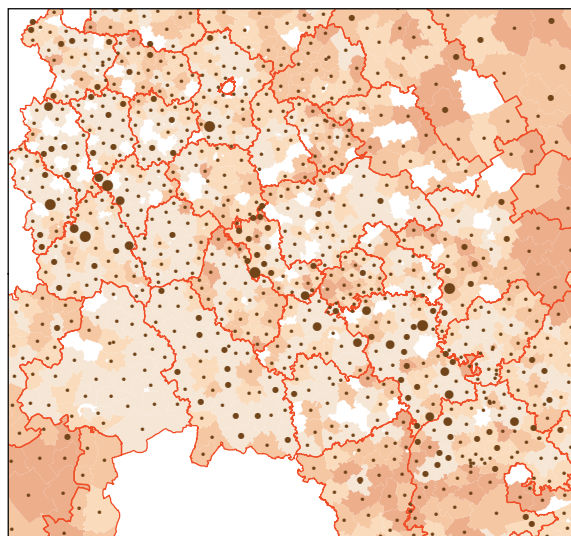
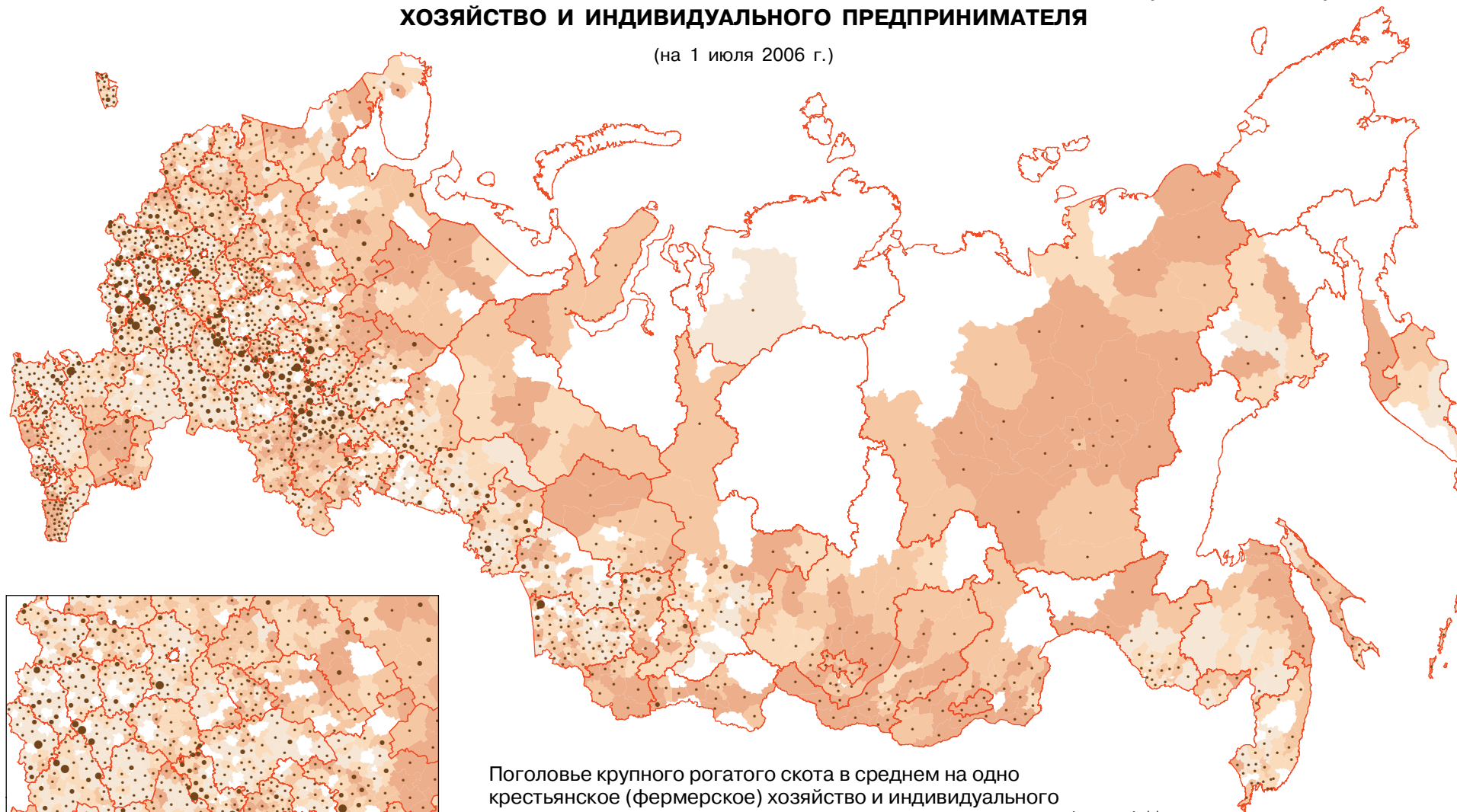

Поголовье крупного рогатого скота в среднем на одно крестьянское (фермерское) хозяйство и индивидуального предпринимателя, имевших поголовье скота данного вида (голов) **

• 1 - 100 • 101 - 350 • 351 - 700 • свыше 700

Удельный вес крестьянских (фермерских) хозяйств и индивидуальных предпринимателей, имевших поголовье крупного рогатого скота, в общем числе крестьянских (фермерских) хозяйств и индивидуальных предпринимателей, осуществлявших сельскохозяйственную деятельность в 2006 г. (%) **

явление отсутствует 0,0 - 20 20,1 - 45 45,1 - 70 70,1 - 100

ПОГОЛОВЬЕ КРУПНОГО РОГАТОГО СКОТА В СРЕДНЕМ НА ОДНО ЛИЧНОЕ ПОДСОБНОЕ ХОЗЯЙСТВО

(на 1 июля 2006 г.)

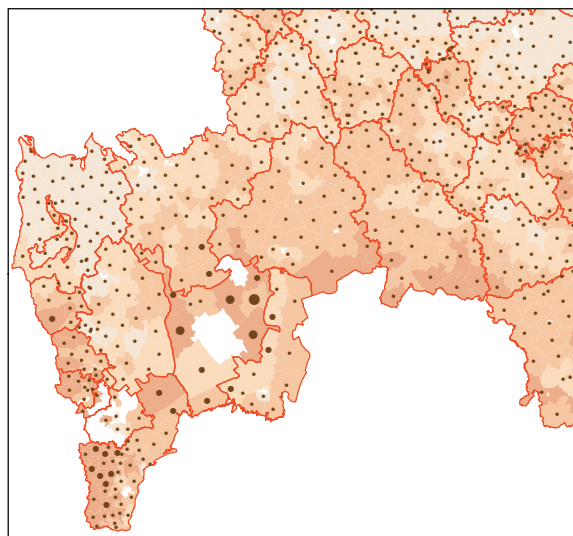

Поголовье крупного рогатого скота в среднем на одно личное подсобное хозяйство, имевшее поголовье скота данного вида (голов) **

• 1 - 5 • 6 - 20 • 21 - 40 • свыше 40

Удельный вес личных подсобных хозяйств, имевших поголовье крупного рогатого скота, в общем числе личных подсобных хозяйств, осуществлявших сельскохозяйственную деятельность в 2006 г. (%) **

явление отсутствует 0,0 - 15 15,1 - 30 30,1 - 55 55,1 - 100

ПОГОЛОВЬЕ СВИНЕЙ В СРЕДНЕМ НА ОДНУ СЕЛЬСКОХОЗЯЙСТВЕННУЮ ОРГАНИЗАЦИЮ

(на 1 июля 2006 г.)

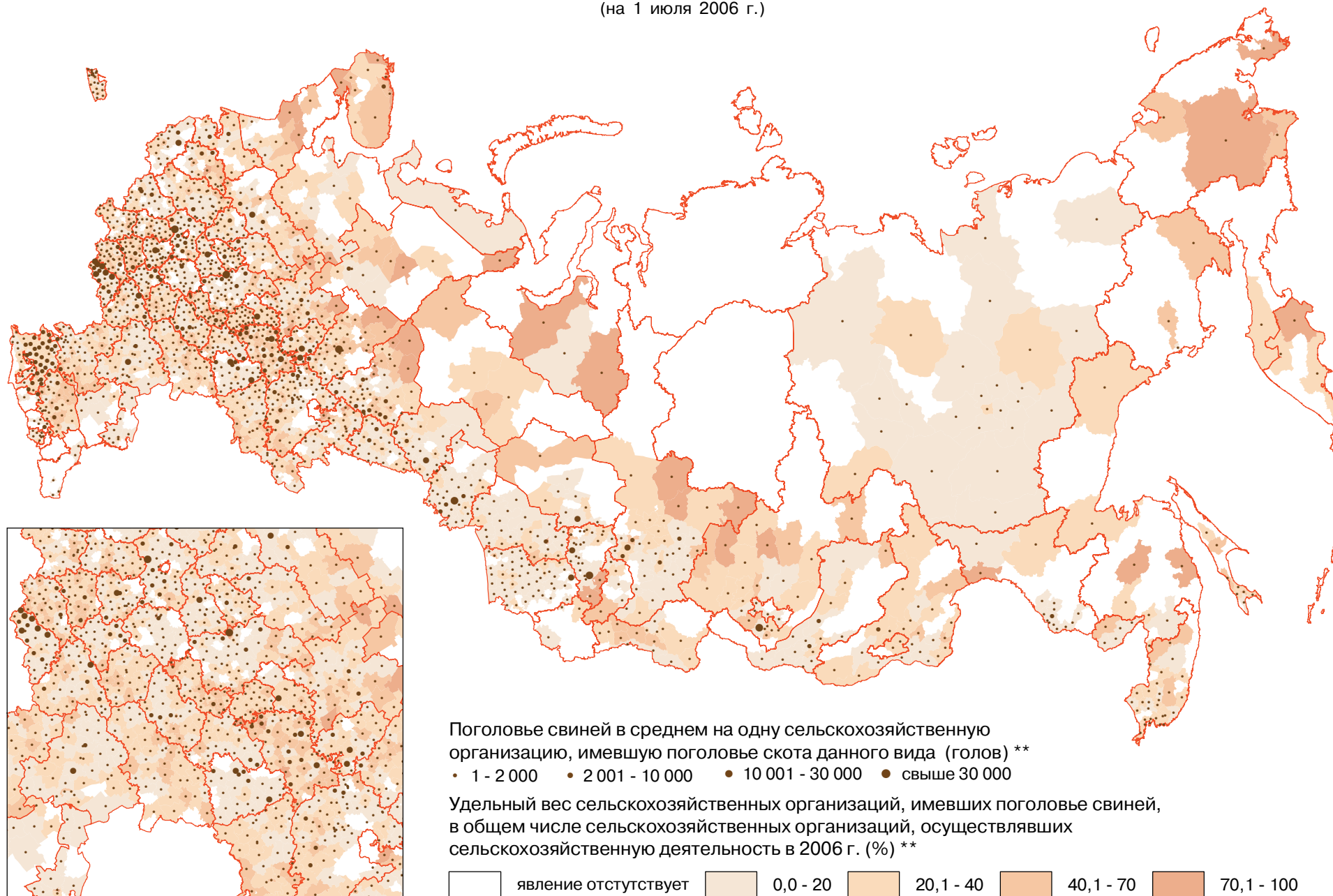

ПОГОЛОВЬЕ СВИНЕЙ В СРЕДНЕМ НА ОДНО ЛИЧНОЕ ПОДСОБНОЕ ХОЗЯЙСТВО

(на 1 июля 2006 г.)

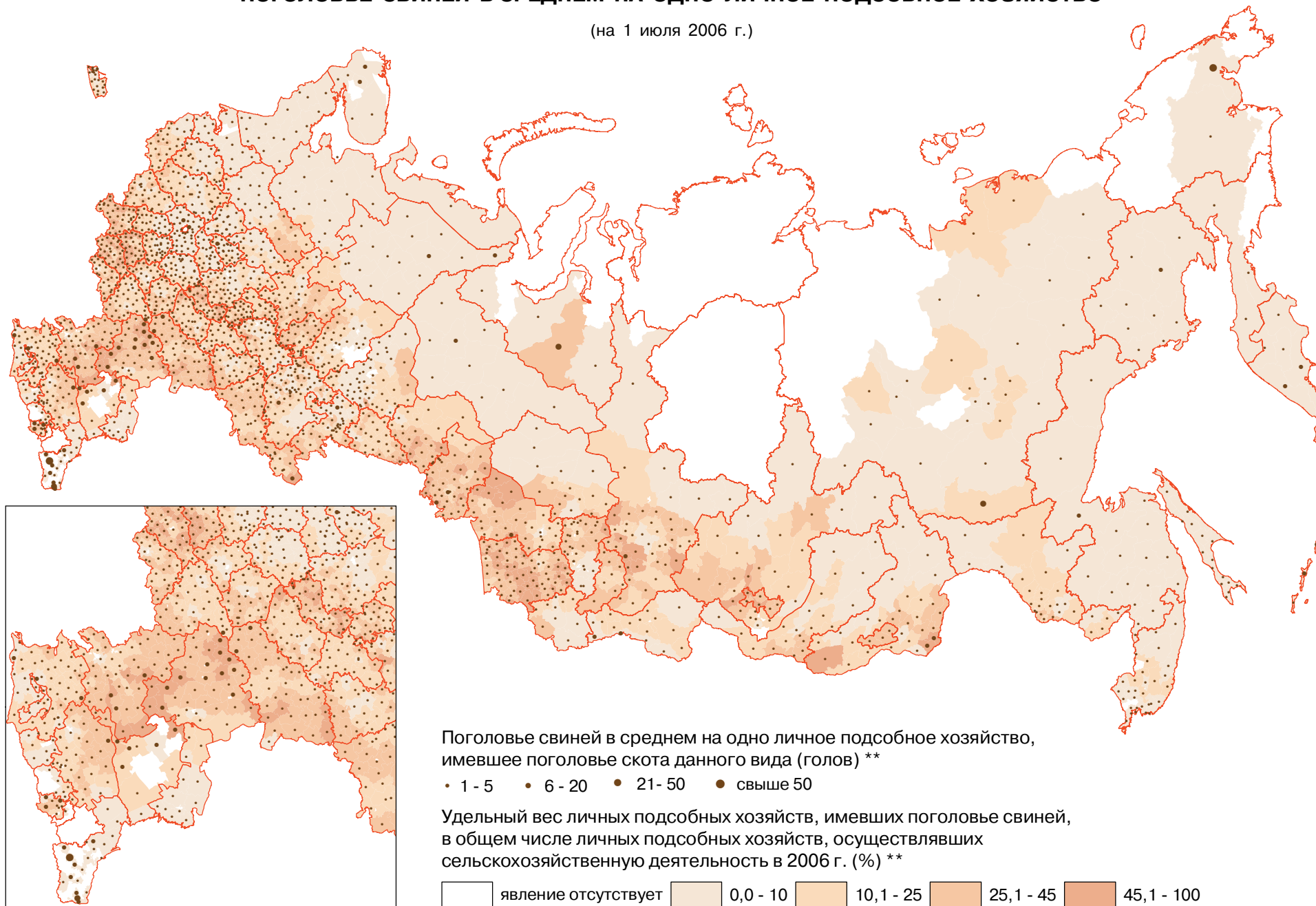

НАЛИЧИЕ ТРАКТОРОВ В КРУПНЫХ И СРЕДНИХ СЕЛЬСКОХОЗЯЙСТВЕННЫХ ОРГАНИЗАЦИЯХ

(на 1 июля 2006 г.)

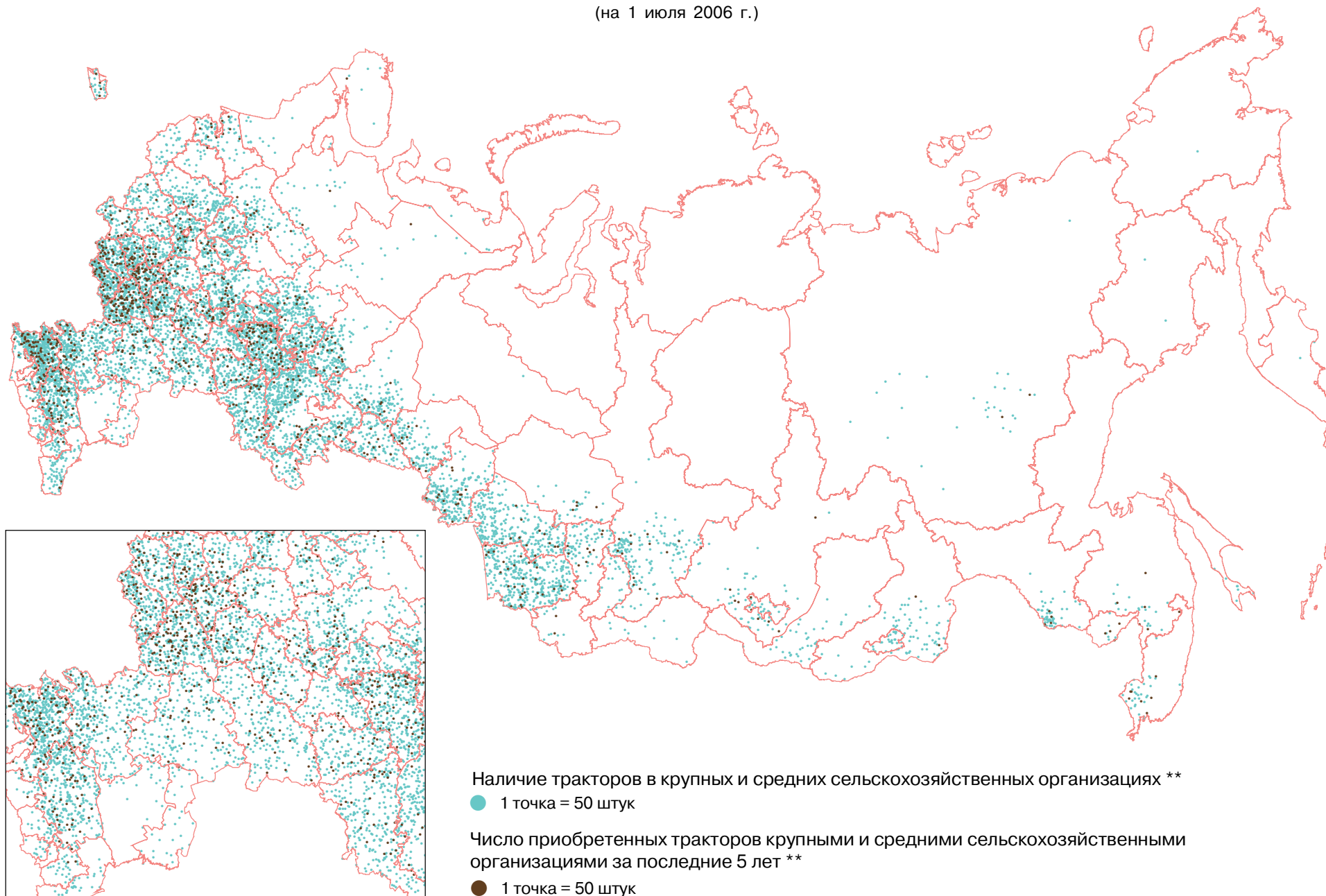

НАЛИЧИЕ ТРАКТОРОВ В КРЕСТЬЯНСКИХ (ФЕРМЕРСКИХ) ХОЗЯЙСТВАХ И У ИНДИВИДУАЛЬНЫХ ПРЕДПРИНИМАТЕЛЕЙ

(на 1 июля 2006 г.)

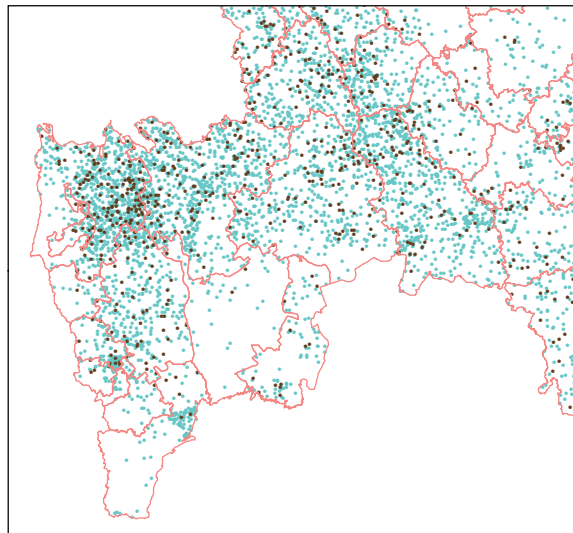
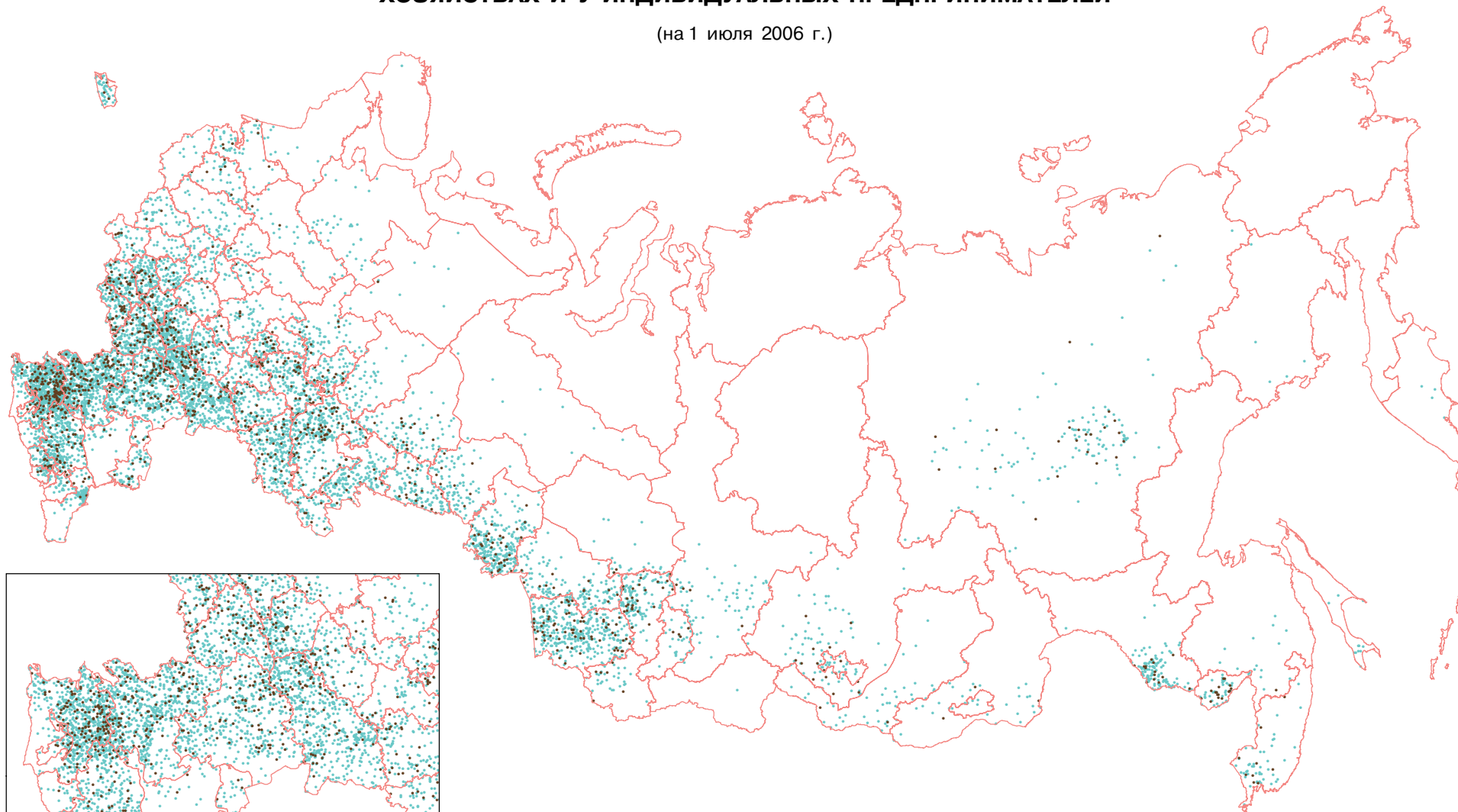

Число тракторов в крестьянских (фермерских) хозяйствах
и у индивидуальных предпринимателей **

● 1 точка = 20 штук

Число приобретенных тракторов крестьянскими (фермерскими) хозяйствами
и индивидуальными предпринимателями за последние 5 лет **

● 1 точка = 20 штук

НАЛИЧИЕ ЗЕРНОУБОРОЧНЫХ КОМБАЙНОВ В КРУПНЫХ И СРЕДНИХ СЕЛЬСКОХОЗЯЙСТВЕННЫХ ОРГАНИЗАЦИЯХ

(на 1 июля 2006 г.)

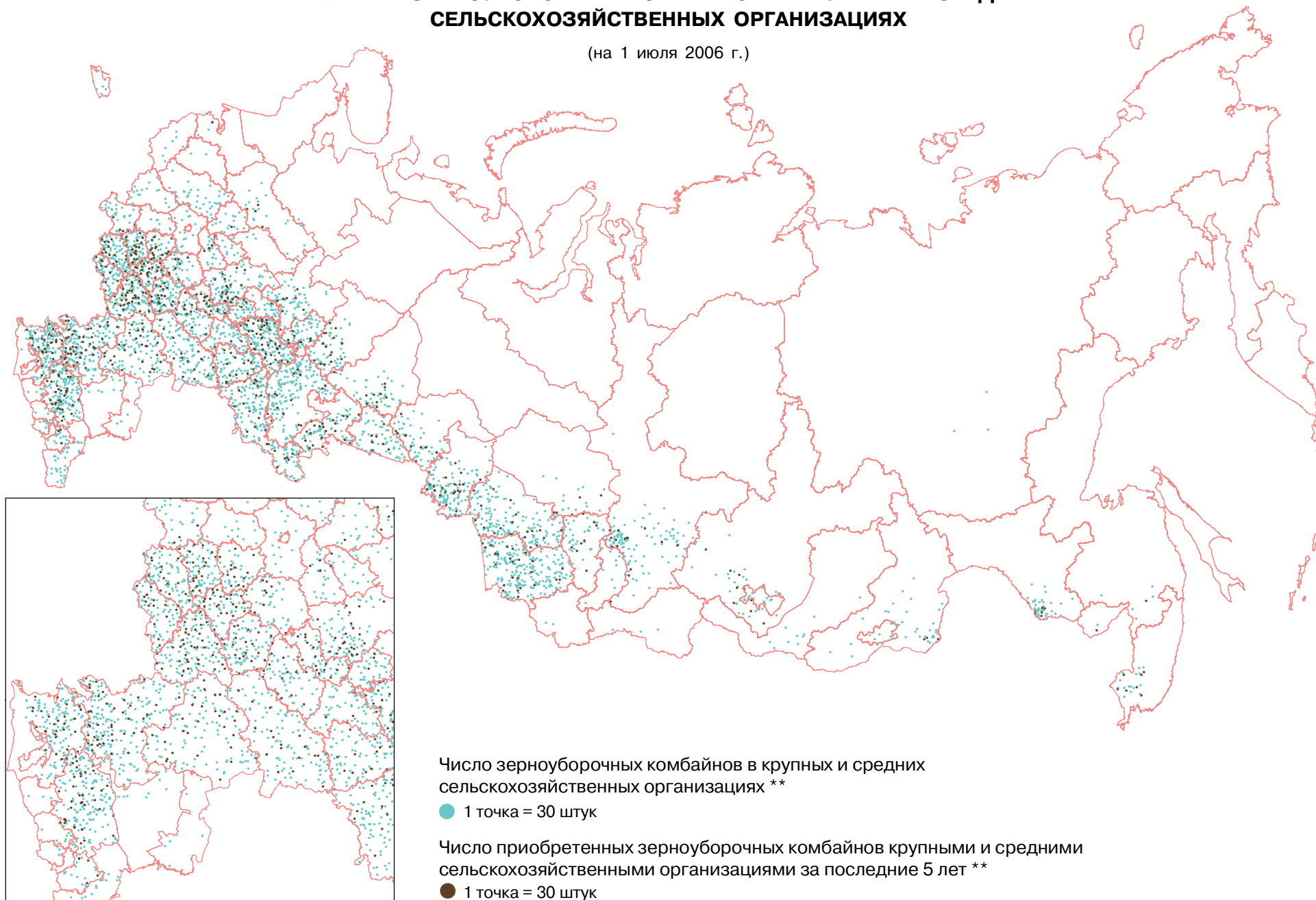

НАЛИЧИЕ ЗЕРНОУБОРОЧНЫХ КОМБАЙНОВ В КРЕСТЬЯНСКИХ (ФЕРМЕРСКИХ) ХОЗЯЙСТВАХ И У ИНДИВИДУАЛЬНЫХ ПРЕДПРИНИМАТЕЛЕЙ

(на 1 июля 2006 г.)

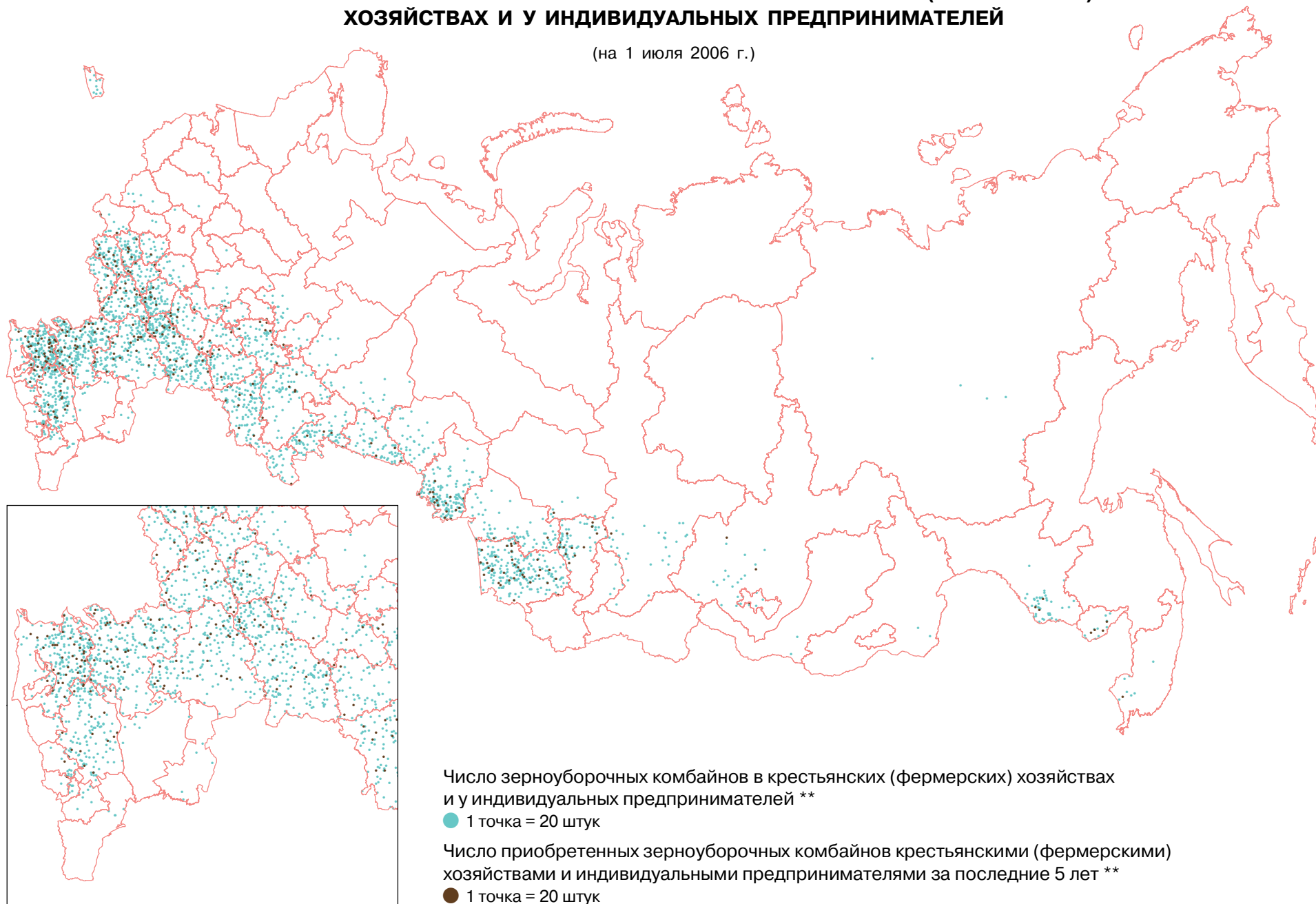

НАЛИЧИЕ СЕЛЬСКОХОЗЯЙСТВЕННОЙ ТЕХНИКИ, МАШИН И ОБОРУДОВАНИЯ В ЛИЧНЫХ ПОДСОБНЫХ И ДРУГИХ ИНДИВИДУАЛЬНЫХ ХОЗЯЙСТВАХ ГРАЖДАН

(на 1 июля 2006 г.)

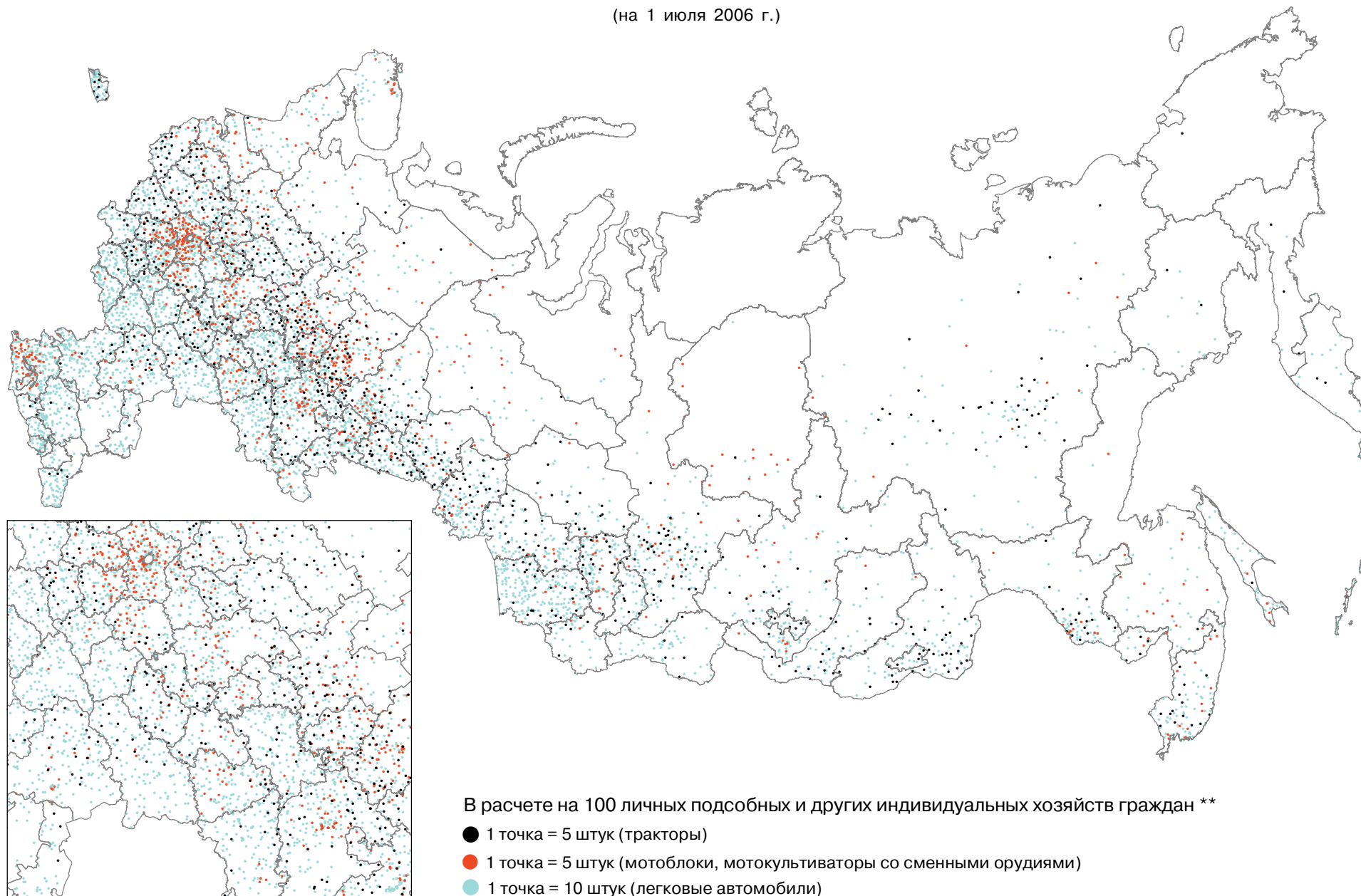

ОБЕСПЕЧЕННОСТЬ КРЕСТЬЯНСКИХ (ФЕРМЕРСКИХ) ХОЗЯЙСТВ И ИНДИВИДУАЛЬНЫХ ПРЕДПРИНИМАТЕЛЕЙ ОБЪЕКТАМИ ИНФРАСТРУКТУРЫ

(на 1 июля 2006 г.)

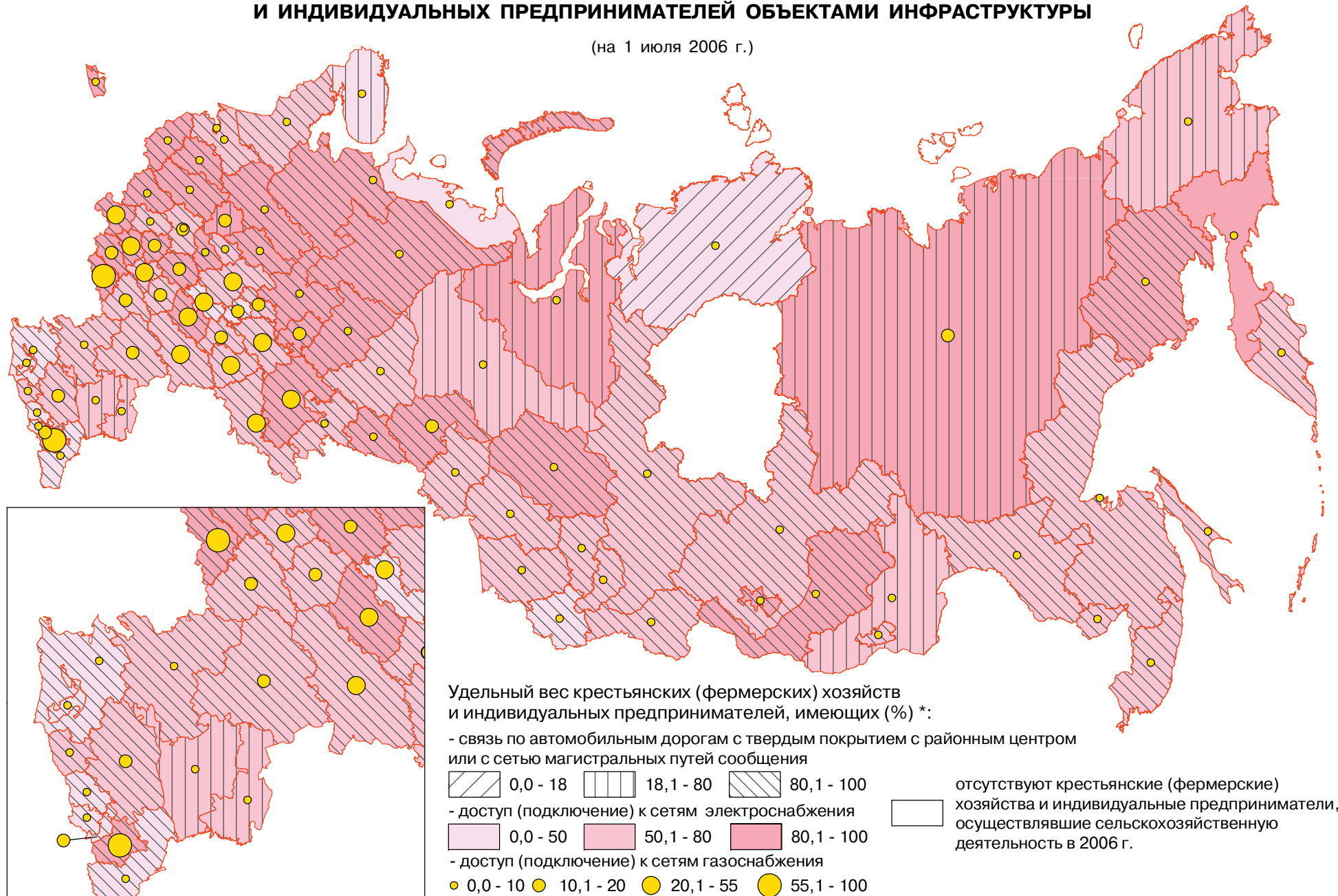

ОБЕСПЕЧЕННОСТЬ ЛИЧНЫХ ПОДСОБНЫХ ХОЗЯЙСТВ ОБЪЕКТАМИ ИНФРАСТРУКТУРЫ

(на 1 июля 2006 г.)

